Fig. S1 BOLD neighbour-joining tree (K2P) for all 27,269 COI sequences >500 bp from spiders collected in Canada

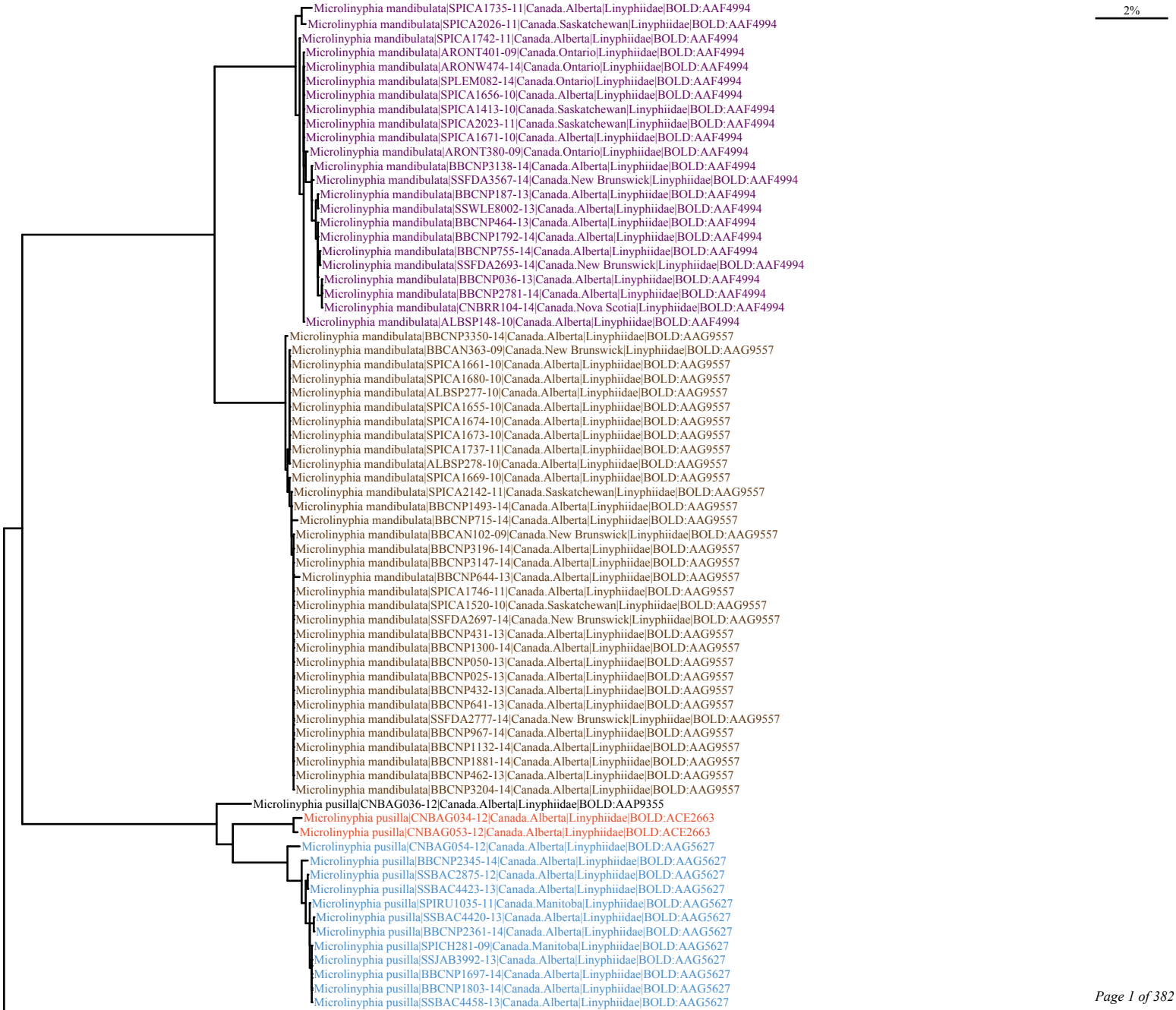

2%
Neriene radiata|SPITO439-14|Canada.Ontario|Linyphiidae|BOLD:AAA8357
Neriene radiata|ARBCM945-14|Canada.British Columbia|Linyphiidae|BOLD:AAA8357
Neriene radiata|BBCAN088-09|Canada.New Brunswick|Linyphiidae|BOLD:AAA8357
Neriene radiata|SPICA1295-10|Canada.Ontario|Linyphiidae|BOLD:AAA8357
Neriene radiata|CNGMC1838-13|Canada.Newfoundland and Labrador|Linyphiidae|BOLD:AAA8357
Neriene radiata|CNGME104-14|Canada.Newfoundland and Labrador|Linyphiidae|BOLD:AAA8357
Neriene radiata|CNGMC1883-13|Canada.Newfoundland and Labrador|Linyphiidae|BOLD:AAA8357
Neriene radiata|CNGMJ711-14|Canada.Newfoundland and Labrador|Linyphiidae|BOLD:AAA8357
Neriene radiata|SPICA1593-10|Canada.Alberta|Linyphiidae|BOLD:AAA8357
Neriene radiata|BBCNP3352-14|Canada.Alberta|Linyphiidae|BOLD:AAA8357
Neriene radiata|ARBCM1920-14|Canada.British Columbia|Linyphiidae|BOLD:AAA8357
Neriene radiata|ARBCM1919-14|Canada.British Columbia|Linyphiidae|BOLD:AAA8357
Neriene radiata|ARSO437-09|Canada.Manitoba|Linyphiidae|BOLD:AAA8357
Neriene radiata|SPICA2070-11|Canada.Alberta|Linyphiidae|BOLD:AAA8357
Neriene radiata|SPICA1592-10|Canada.Alberta|Linyphiidae|BOLD:AAA8357
Neriene radiata|SPICA588-10|Canada.British Columbia|Linyphiidae|BOLD:AAA8357
Neriene radiata|SPICA608-10|Canada.British Columbia|Linyphiidae|BOLD:AAA8357
Neriene radiata|ERSPI308-09|Canada.Ontario|Linyphiidae|BOLD:AAA8357
Neriene radiata|ARONT781-10|Canada.Ontario|Linyphiidae|BOLD:AAA8357
Neriene radiata|ARONT201-09|Canada.Ontario|Linyphiidae|BOLD:AAA8357
Neriene radiata|ARONT715-10|Canada.Ontario|Linyphiidae|BOLD:AAA8357
Neriene radiata|SPITO137-11|Canada.Ontario|Linyphiidae|BOLD:AAA8357
Neriene radiata|ARONW063-11|Canada.Ontario|Linyphiidae|BOLD:AAA8357
Neriene radiata|SPITO170-11|Canada.Ontario|Linyphiidae|BOLD:AAA8357
Neriene radiata|ARONW162-11|Canada.Ontario|Linyphiidae|BOLD:AAA8357
Neriene radiata|ERSPI309-09|Canada.Ontario|Linyphiidae|BOLD:AAA8357
Neriene radiata|ARONW062-11|Canada.Ontario|Linyphiidae|BOLD:AAA8357
Neriene radiata|SPITO139-11|Canada.Ontario|Linyphiidae|BOLD:AAA8357
Neriene radiata|ARONW084-11|Canada.Ontario|Linyphiidae|BOLD:AAA8357
Neriene radiata|SPITO138-11|Canada.Ontario|Linyphiidae|BOLD:AAA8357
Neriene radiata|SPITO029-10|Canada.Ontario|Linyphiidae|BOLD:AAA8357
Neriene radiata|ERSPI397-09|Canada.Ontario|Linyphiidae|BOLD:AAA8357
Neriene radiata|ERSPI312-09|Canada.Ontario|Linyphiidae|BOLD:AAA8357
Neriene radiata|RBINA5833-13|Canada.Ontario|Linyphiidae|BOLD:AAA8357
Neriene radiata|RBINA5820-13|Canada.Ontario|Linyphiidae|BOLD:AAA8357
Neriene radiata|RBINA2831-13|Canada.Ontario|Linyphiidae|BOLD:AAA8357
Neriene radiata|RBINA2796-13|Canada.Ontario|Linyphiidae|BOLD:AAA8357
Neriene radiata|RBINA2833-13|Canada.Ontario|Linyphiidae|BOLD:AAA8357
Neriene radiata|RBINA3423-13|Canada.Ontario|Linyphiidae|BOLD:AAA8357
Neriene radiata|RBINA2733-13|Canada.Ontario|Linyphiidae|BOLD:AAA8357
Neriene radiata|CNROF096-13|Canada.Ontario|Linyphiidae|BOLD:AAA8357
Neriene radiata|SPITO620-14|Canada.Ontario|Linyphiidae|BOLD:AAA8357
Neriene radiata|CNSLR081-13|Canada.Ontario|Linyphiidae|BOLD:AAA8357
Neriene radiata|SPITO614-14|Canada.Ontario|Linyphiidae|BOLD:AAA8357
Neriene radiata|RBINA3394-13|Canada.Ontario|Linyphiidae|BOLD:AAA8357
Neriene radiata|SPITO427-14|Canada.Ontario|Linyphiidae|BOLD:AAA8357
Neriene radiata|RBINA3408-13|Canada.Ontario|Linyphiidae|BOLD:AAA8357
Neriene radiata|SPITO610-14|Canada.Ontario|Linyphiidae|BOLD:AAA8357
Neriene radiata|RBINA2832-13|Canada.Ontario|Linyphiidae|BOLD:AAA8357
Neriene radiata|RBINA5843-13|Canada.Ontario|Linyphiidae|BOLD:AAA8357
Neriene radiata|SPICA1296-10|Canada.Ontario|Linyphiidae|BOLD:AAA8357
Neriene radiata|SPICA1715-11|Canada.Alberta|Linyphiidae|BOLD:AAA8357
Neriene radiata|SPITO030-10|Canada.Ontario|Linyphiidae|BOLD:AAA8357
Neriene radiata|BBCAN706-09|Canada.Newfoundland and Labrador|Linyphiidae|BOLD:AAA8357
Neriene radiata|BBCAN397-09|Canada.Newfoundland and Labrador|Linyphiidae|BOLD:AAA8357
Neriene radiata|ARSO434-09|Canada.Manitoba|Linyphiidae|BOLD:AAA8357
Neriene radiata|SPICA888-10|Canada.British Columbia|Linyphiidae|BOLD:AAA8357
Neriene radiata|SPICA745-10|Canada.British Columbia|Linyphiidae|BOLD:AAA8357
Neriene radiata|SPICA903-10|Canada.British Columbia|Linyphiidae|BOLD:AAA8357
Neriene radiata|SPICA1971-11|Canada.British Columbia|Linyphiidae|BOLD:AAA8357
Neriene radiata|ALBSP275-10|Canada.Alberta|Linyphiidae|BOLD:AAA8357
Neriene radiata|SSEIC4888-13|Canada.Alberta|Linyphiidae|BOLD:AAA8357
Neriene radiata|SSEIB7120-13|Canada.Alberta|Linyphiidae|BOLD:AAA8357
Neriene radiata|BBCNP3176-14|Canada.Alberta|Linyphiidae|BOLD:AAA8357
Neriene radiata|BBCAN393-09|Canada.Newfoundland and Labrador|Linyphiidae|BOLD:AAA8357
Neriene radiata|BBCAN712-09|Canada.Newfoundland and Labrador|Linyphiidae|BOLD:AAA8357
Neriene radiata|BBCAN653-09|Canada.Newfoundland and Labrador|Linyphiidae|BOLD:AAA8357
Neriene radiata|BBCAN384-09|Canada.Newfoundland and Labrador|Linyphiidae|BOLD:AAA8357
Neriene radiata|BBCAN775-09|Canada.Newfoundland and Labrador|Linyphiidae|BOLD:AAA8357
Neriene radiata|SPICA1825-11|Canada.British Columbia|Linyphiidae|BOLD:AAA8357
Neriene radiata|SSEIA3507-13|Canada.Alberta|Linyphiidae|BOLD:AAA8357

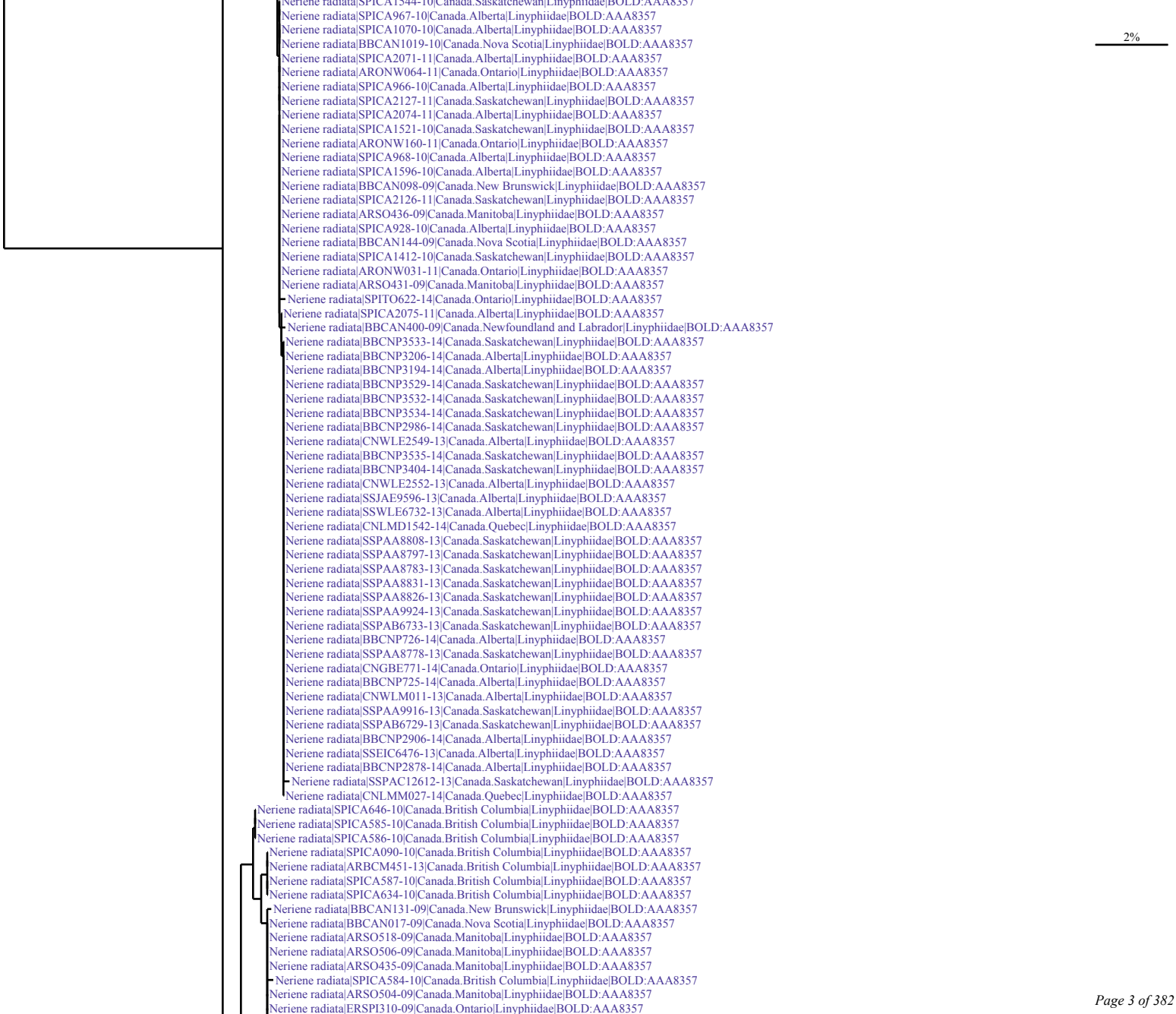
Neriene radiata|SPICA1544-10|Canada.Saskatchewan|Linyphiidae|BOLD:AAA8357
Neriene radiata|SPICA967-10|Canada.Alberta|Linyphiidae|BOLD:AAA8357
Neriene radiata|SPICA1070-10|Canada.Alberta|Linyphiidae|BOLD:AAA8357
Neriene radiata|BBCAN1019-10|Canada.Nova Scotia|Linyphiidae|BOLD:AAA8357
Neriene radiata|SPICA2071-11|Canada.Alberta|Linyphiidae|BOLD:AAA8357
Neriene radiata|ARONW064-11|Canada.Ontario|Linyphiidae|BOLD:AAA8357
Neriene radiata|SPICA966-10|Canada.Alberta|Linyphiidae|BOLD:AAA8357
Neriene radiata|SPICA2127-11|Canada.Saskatchewan|Linyphiidae|BOLD:AAA8357
Neriene radiata|SPICA2074-11|Canada.Alberta|Linyphiidae|BOLD:AAA8357
Neriene radiata|SPICA1521-10|Canada.Saskatchewan|Linyphiidae|BOLD:AAA8357
Neriene radiata|ARONW160-11|Canada.Ontario|Linyphiidae|BOLD:AAA8357
Neriene radiata|SPICA968-10|Canada.Alberta|Linyphiidae|BOLD:AAA8357
Neriene radiata|SPICA1596-10|Canada.Alberta|Linyphiidae|BOLD:AAA8357
Neriene radiata|BBCAN098-09|Canada.New Brunswick|Linyphiidae|BOLD:AAA8357
Neriene radiata|SPICA2126-11|Canada.Saskatchewan|Linyphiidae|BOLD:AAA8357
Neriene radiata|ARSO436-09|Canada.Manitoba|Linyphiidae|BOLD:AAA8357
Neriene radiata|SPICA928-10|Canada.Alberta|Linyphiidae|BOLD:AAA8357
Neriene radiata|BBCAN144-09|Canada.Nova Scotia|Linyphiidae|BOLD:AAA8357
Neriene radiata|SPICA1412-10|Canada.Saskatchewan|Linyphiidae|BOLD:AAA8357
Neriene radiata|ARONW031-11|Canada.Ontario|Linyphiidae|BOLD:AAA8357
Neriene radiata|ARSO431-09|Canada.Manitoba|Linyphiidae|BOLD:AAA8357
Neriene radiata|SPITO622-14|Canada.Ontario|Linyphiidae|BOLD:AAA8357
Neriene radiata|SPICA2075-11|Canada.Alberta|Linyphiidae|BOLD:AAA8357
Neriene radiata|BBCAN400-09|Canada.Newfoundland and Labrador|Linyphiidae|BOLD:AAA8357
Neriene radiata|BBCNP3533-14|Canada.Saskatchewan|Linyphiidae|BOLD:AAA8357
Neriene radiata|BBCNP3206-14|Canada.Alberta|Linyphiidae|BOLD:AAA8357
Neriene radiata|BBCNP3194-14|Canada.Alberta|Linyphiidae|BOLD:AAA8357
Neriene radiata|BBCNP3529-14|Canada.Saskatchewan|Linyphiidae|BOLD:AAA8357
Neriene radiata|BBCNP3532-14|Canada.Saskatchewan|Linyphiidae|BOLD:AAA8357
Neriene radiata|BBCNP3534-14|Canada.Saskatchewan|Linyphiidae|BOLD:AAA8357
Neriene radiata|BBCNP2986-14|Canada.Saskatchewan|Linyphiidae|BOLD:AAA8357
Neriene radiata|CNWLE2549-13|Canada.Alberta|Linyphiidae|BOLD:AAA8357
Neriene radiata|BBCNP3535-14|Canada.Saskatchewan|Linyphiidae|BOLD:AAA8357
Neriene radiata|BBCNP3404-14|Canada.Saskatchewan|Linyphiidae|BOLD:AAA8357
Neriene radiata|CNWLE2552-13|Canada.Alberta|Linyphiidae|BOLD:AAA8357
Neriene radiata|SSJAE9596-13|Canada.Alberta|Linyphiidae|BOLD:AAA8357
Neriene radiata|SSWLE6732-13|Canada.Alberta|Linyphiidae|BOLD:AAA8357
Neriene radiata|CNLMD1542-14|Canada.Quebec|Linyphiidae|BOLD:AAA8357
Neriene radiata|SSPAA8808-13|Canada.Saskatchewan|Linyphiidae|BOLD:AAA8357
Neriene radiata|SSPAA8797-13|Canada.Saskatchewan|Linyphiidae|BOLD:AAA8357
Neriene radiata|SSPAA8783-13|Canada.Saskatchewan|Linyphiidae|BOLD:AAA8357
Neriene radiata|SSPAA8831-13|Canada.Saskatchewan|Linyphiidae|BOLD:AAA8357
Neriene radiata|SSPAA8826-13|Canada.Saskatchewan|Linyphiidae|BOLD:AAA8357
Neriene radiata|SSPAA9924-13|Canada.Saskatchewan|Linyphiidae|BOLD:AAA8357
Neriene radiata|SSPAB6733-13|Canada.Saskatchewan|Linyphiidae|BOLD:AAA8357
Neriene radiata|BBCNP726-14|Canada.Alberta|Linyphiidae|BOLD:AAA8357
Neriene radiata|SSPAA8778-13|Canada.Saskatchewan|Linyphiidae|BOLD:AAA8357
Neriene radiata|CNGBE771-14|Canada.Ontario|Linyphiidae|BOLD:AAA8357
Neriene radiata|BBCNP725-14|Canada.Alberta|Linyphiidae|BOLD:AAA8357
Neriene radiata|CNWLM011-13|Canada.Alberta|Linyphiidae|BOLD:AAA8357
Neriene radiata|SSPAA9916-13|Canada.Saskatchewan|Linyphiidae|BOLD:AAA8357
Neriene radiata|SSPAB6729-13|Canada.Saskatchewan|Linyphiidae|BOLD:AAA8357
Neriene radiata|BBCNP2906-14|Canada.Alberta|Linyphiidae|BOLD:AAA8357
Neriene radiata|SSEIC6476-13|Canada.Alberta|Linyphiidae|BOLD:AAA8357
Neriene radiata|BBCNP2878-14|Canada.Alberta|Linyphiidae|BOLD:AAA8357
Neriene radiata|SSPAC12612-13|Canada.Saskatchewan|Linyphiidae|BOLD:AAA8357
Neriene radiata|CNLMM027-14|Canada.Quebec|Linyphiidae|BOLD:AAA8357
Neriene radiata|SPICA646-10|Canada.British Columbia|Linyphiidae|BOLD:AAA8357
Neriene radiata|SPICA585-10|Canada.British Columbia|Linyphiidae|BOLD:AAA8357
Neriene radiata|SPICA586-10|Canada.British Columbia|Linyphiidae|BOLD:AAA8357
Neriene radiata|SPICA090-10|Canada.British Columbia|Linyphiidae|BOLD:AAA8357
Neriene radiata|ARBCM451-13|Canada.British Columbia|Linyphiidae|BOLD:AAA8357
Neriene radiata|SPICA587-10|Canada.British Columbia|Linyphiidae|BOLD:AAA8357
Neriene radiata|SPICA634-10|Canada.British Columbia|Linyphiidae|BOLD:AAA8357
Neriene radiata|BBCAN131-09|Canada.New Brunswick|Linyphiidae|BOLD:AAA8357
Neriene radiata|BBCAN017-09|Canada.Nova Scotia|Linyphiidae|BOLD:AAA8357
Neriene radiata|ARSO518-09|Canada.Manitoba|Linyphiidae|BOLD:AAA8357
Neriene radiata|ARSO506-09|Canada.Manitoba|Linyphiidae|BOLD:AAA8357
Neriene radiata|ARSO435-09|Canada.Manitoba|Linyphiidae|BOLD:AAA8357
Neriene radiata|SPICA584-10|Canada.British Columbia|Linyphiidae|BOLD:AAA8357
Neriene radiata|ARSO504-09|Canada.Manitoba|Linyphiidae|BOLD:AAA8357
Neriene radiata|ERSPI310-09|Canada.Ontario|Linyphiidae|BOLD:AAA8357
2%

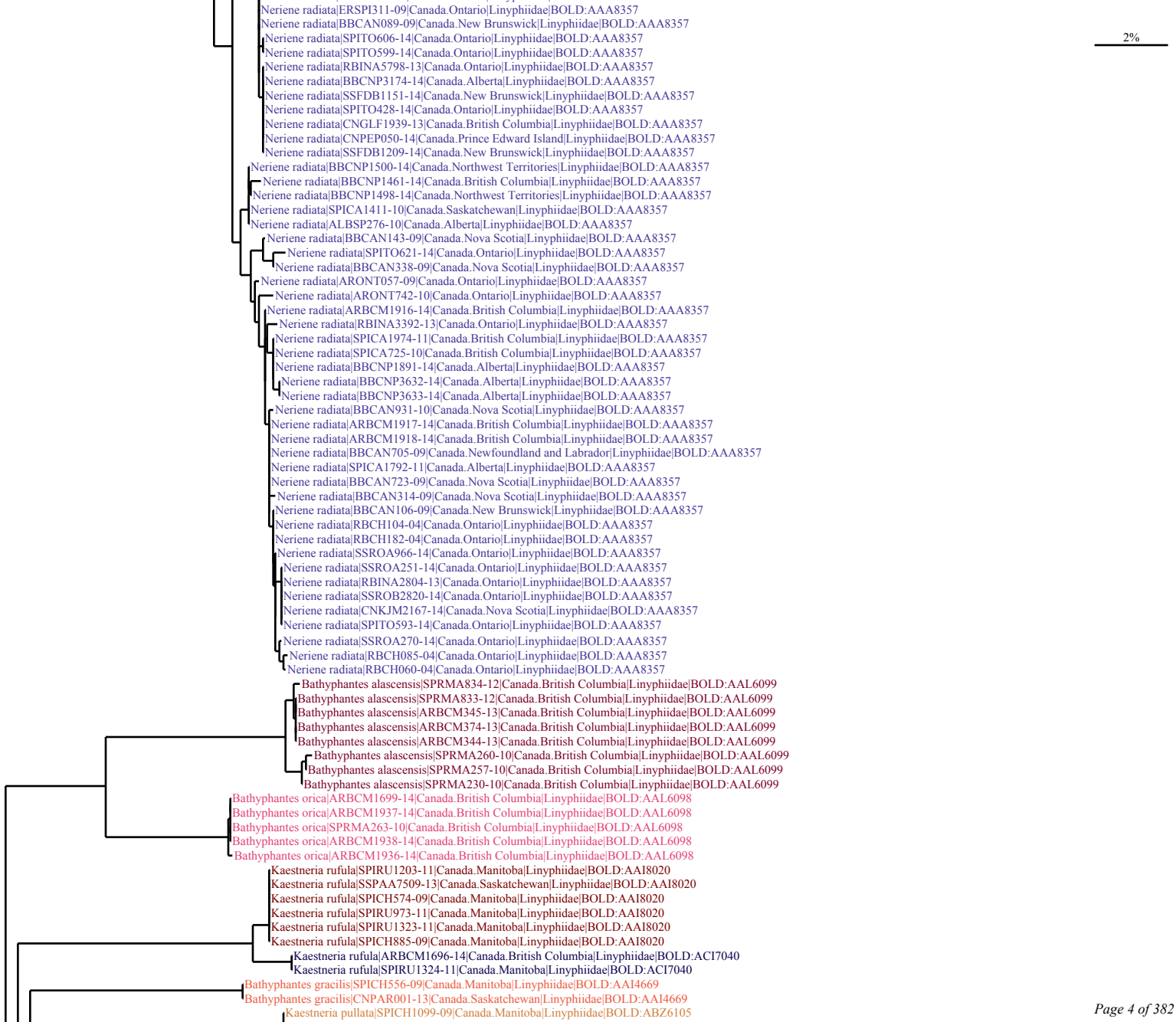
2%
Neriene radiata|ERSPI311-09|Canada.Ontario|Linyphiidae|BOLD:AAA8357
Neriene radiata|BBCAN089-09|Canada.New Brunswick|Linyphiidae|BOLD:AAA8357
Neriene radiata|SPITO606-14|Canada.Ontario|Linyphiidae|BOLD:AAA8357
Neriene radiata|SPITO599-14|Canada.Ontario|Linyphiidae|BOLD:AAA8357
Neriene radiata|RBINA5798-13|Canada.Ontario|Linyphiidae|BOLD:AAA8357
Neriene radiata|BBCNP3174-14|Canada.Alberta|Linyphiidae|BOLD:AAA8357
Neriene radiata|SSFDB1151-14|Canada.New Brunswick|Linyphiidae|BOLD:AAA8357
Neriene radiata|SPITO428-14|Canada.Ontario|Linyphiidae|BOLD:AAA8357
Neriene radiata|CNGLF1939-13|Canada.British Columbia|Linyphiidae|BOLD:AAA8357
Neriene radiata|CNPEP050-14|Canada.Prince Edward Island|Linyphiidae|BOLD:AAA8357
Neriene radiata|SSFDB1209-14|Canada.New Brunswick|Linyphiidae|BOLD:AAA8357
Neriene radiata|BBCNP1500-14|Canada.Northwest Territories|Linyphiidae|BOLD:AAA8357
Neriene radiata|BBCNP1461-14|Canada.British Columbia|Linyphiidae|BOLD:AAA8357
Neriene radiata|BBCNP1498-14|Canada.Northwest Territories|Linyphiidae|BOLD:AAA8357
Neriene radiata|SPICA1411-10|Canada.Saskatchewan|Linyphiidae|BOLD:AAA8357
Neriene radiata|ALBSP276-10|Canada.Alberta|Linyphiidae|BOLD:AAA8357
Neriene radiata|BBCAN143-09|Canada.Nova Scotia|Linyphiidae|BOLD:AAA8357
Neriene radiata|SPITO621-14|Canada.Ontario|Linyphiidae|BOLD:AAA8357
Neriene radiata|BBCAN338-09|Canada.Nova Scotia|Linyphiidae|BOLD:AAA8357
Neriene radiata|ARONT057-09|Canada.Ontario|Linyphiidae|BOLD:AAA8357
Neriene radiata|ARONT742-10|Canada.Ontario|Linyphiidae|BOLD:AAA8357
Neriene radiata|ARBCM1916-14|Canada.British Columbia|Linyphiidae|BOLD:AAA8357
Neriene radiata|RBINA3392-13|Canada.Ontario|Linyphiidae|BOLD:AAA8357
Neriene radiata|SPICA1974-11|Canada.British Columbia|Linyphiidae|BOLD:AAA8357
Neriene radiata|SPICA725-10|Canada.British Columbia|Linyphiidae|BOLD:AAA8357
Neriene radiata|BBCNP1891-14|Canada.Alberta|Linyphiidae|BOLD:AAA8357
Neriene radiata|BBCNP3632-14|Canada.Alberta|Linyphiidae|BOLD:AAA8357
Neriene radiata|BBCNP3633-14|Canada.Alberta|Linyphiidae|BOLD:AAA8357
Neriene radiata|BBCAN931-10|Canada.Nova Scotia|Linyphiidae|BOLD:AAA8357
Neriene radiata|ARBCM1917-14|Canada.British Columbia|Linyphiidae|BOLD:AAA8357
Neriene radiata|ARBCM1918-14|Canada.British Columbia|Linyphiidae|BOLD:AAA8357
Neriene radiata|BBCAN705-09|Canada.Newfoundland and Labrador|Linyphiidae|BOLD:AAA8357
Neriene radiata|SPICA1792-11|Canada.Alberta|Linyphiidae|BOLD:AAA8357
Neriene radiata|BBCAN723-09|Canada.Nova Scotia|Linyphiidae|BOLD:AAA8357
Neriene radiata|BBCAN314-09|Canada.Nova Scotia|Linyphiidae|BOLD:AAA8357
Neriene radiata|BBCAN106-09|Canada.New Brunswick|Linyphiidae|BOLD:AAA8357
Neriene radiata|RBCH104-04|Canada.Ontario|Linyphiidae|BOLD:AAA8357
Neriene radiata|RBCH182-04|Canada.Ontario|Linyphiidae|BOLD:AAA8357
Neriene radiata|SSROA966-14|Canada.Ontario|Linyphiidae|BOLD:AAA8357
Neriene radiata|SSROA251-14|Canada.Ontario|Linyphiidae|BOLD:AAA8357
Neriene radiata|RBINA2804-13|Canada.Ontario|Linyphiidae|BOLD:AAA8357
Neriene radiata|SSROB2820-14|Canada.Ontario|Linyphiidae|BOLD:AAA8357
Neriene radiata|CNKJM2167-14|Canada.Nova Scotia|Linyphiidae|BOLD:AAA8357
Neriene radiata|SPITO593-14|Canada.Ontario|Linyphiidae|BOLD:AAA8357
Neriene radiata|SSROA270-14|Canada.Ontario|Linyphiidae|BOLD:AAA8357
Neriene radiata|RBCH085-04|Canada.Ontario|Linyphiidae|BOLD:AAA8357
Neriene radiata|RBCH060-04|Canada.Ontario|Linyphiidae|BOLD:AAA8357
Bathyphantes alascensis|SPRMA834-12|Canada.British Columbia|Linyphiidae|BOLD:AAL6099
Bathyphantes alascensis|SPRMA833-12|Canada.British Columbia|Linyphiidae|BOLD:AAL6099
Bathyphantes alascensis|ARBCM345-13|Canada.British Columbia|Linyphiidae|BOLD:AAL6099
Bathyphantes alascensis|ARBCM374-13|Canada.British Columbia|Linyphiidae|BOLD:AAL6099
Bathyphantes alascensis|ARBCM344-13|Canada.British Columbia|Linyphiidae|BOLD:AAL6099
Bathyphantes alascensis|SPRMA260-10|Canada.British Columbia|Linyphiidae|BOLD:AAL6099
Bathyphantes alascensis|SPRMA257-10|Canada.British Columbia|Linyphiidae|BOLD:AAL6099
Bathyphantes alascensis|SPRMA230-10|Canada.British Columbia|Linyphiidae|BOLD:AAL6099
Bathyphantes orica|ARBCM1699-14|Canada.British Columbia|Linyphiidae|BOLD:AAL6098
Bathyphantes orica|ARBCM1937-14|Canada.British Columbia|Linyphiidae|BOLD:AAL6098
Bathyphantes orica|SPRMA263-10|Canada.British Columbia|Linyphiidae|BOLD:AAL6098
Bathyphantes orica|ARBCM1938-14|Canada.British Columbia|Linyphiidae|BOLD:AAL6098
Bathyphantes orica|ARBCM1936-14|Canada.British Columbia|Linyphiidae|BOLD:AAL6098
Kaestneria rufula|SPIRU1203-11|Canada.Manitoba|Linyphiidae|BOLD:AAI8020
Kaestneria rufula|SSPAA7509-13|Canada.Saskatchewan|Linyphiidae|BOLD:AAI8020
Kaestneria rufula|SPICH574-09|Canada.Manitoba|Linyphiidae|BOLD:AAI8020
Kaestneria rufula|SPIRU973-11|Canada.Manitoba|Linyphiidae|BOLD:AAI8020
Kaestneria rufula|SPIRU1323-11|Canada.Manitoba|Linyphiidae|BOLD:AAI8020
Kaestneria rufula|SPICH885-09|Canada.Manitoba|Linyphiidae|BOLD:AAI8020
Kaestneria rufula|ARBCM1696-14|Canada.British Columbia|Linyphiidae|BOLD:ACI7040
Kaestneria rufula|SPIRU1324-11|Canada.Manitoba|Linyphiidae|BOLD:ACI7040
Bathyphantes gracilis|SPICH556-09|Canada.Manitoba|Linyphiidae|BOLD:AAI4669
Bathyphantes gracilis|CNPAR001-13|Canada.Saskatchewan|Linyphiidae|BOLD:AAI4669
Kaestneria pullata|SPICH1099-09|Canada.Manitoba|Linyphiidae|BOLD:ABZ6105

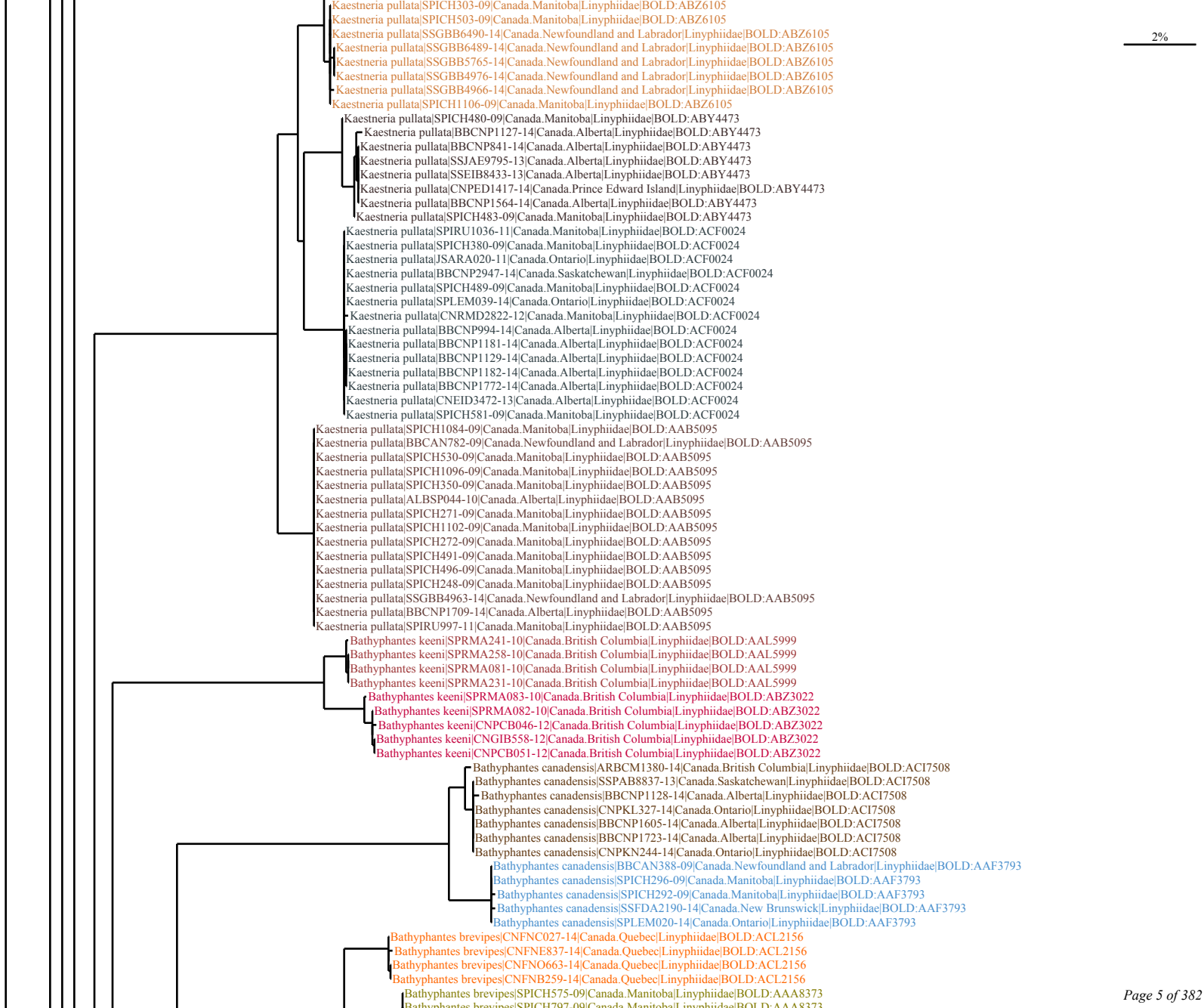
2%
Kaestneria pullata|SPICH303-09|Canada.Manitoba|Linyphiidae|BOLD:ABZ6105
Kaestneria pullata|SPICH503-09|Canada.Manitoba|Linyphiidae|BOLD:ABZ6105
Kaestneria pullata|SSGBB6490-14|Canada.Newfoundland and Labrador|Linyphiidae|BOLD:ABZ6105
Kaestneria pullata|SSGBB6489-14|Canada.Newfoundland and Labrador|Linyphiidae|BOLD:ABZ6105
Kaestneria pullata|SSGBB5765-14|Canada.Newfoundland and Labrador|Linyphiidae|BOLD:ABZ6105
Kaestneria pullata|SSGBB4976-14|Canada.Newfoundland and Labrador|Linyphiidae|BOLD:ABZ6105
Kaestneria pullata|SSGBB4966-14|Canada.Newfoundland and Labrador|Linyphiidae|BOLD:ABZ6105
Kaestneria pullata|SPICH1106-09|Canada.Manitoba|Linyphiidae|BOLD:ABZ6105
Kaestneria pullata|SPICH480-09|Canada.Manitoba|Linyphiidae|BOLD:ABY4473
Kaestneria pullata|BBCNP1127-14|Canada.Alberta|Linyphiidae|BOLD:ABY4473
Kaestneria pullata|BBCNP841-14|Canada.Alberta|Linyphiidae|BOLD:ABY4473
Kaestneria pullata|SSJAE9795-13|Canada.Alberta|Linyphiidae|BOLD:ABY4473
Kaestneria pullata|SSEIB8433-13|Canada.Alberta|Linyphiidae|BOLD:ABY4473
Kaestneria pullata|CNPED1417-14|Canada.Prince Edward Island|Linyphiidae|BOLD:ABY4473
Kaestneria pullata|BBCNP1564-14|Canada.Alberta|Linyphiidae|BOLD:ABY4473
Kaestneria pullata|SPICH483-09|Canada.Manitoba|Linyphiidae|BOLD:ABY4473
Kaestneria pullata|SPIRU1036-11|Canada.Manitoba|Linyphiidae|BOLD:ACF0024
Kaestneria pullata|SPICH380-09|Canada.Manitoba|Linyphiidae|BOLD:ACF0024
Kaestneria pullata|JSARA020-11|Canada.Ontario|Linyphiidae|BOLD:ACF0024
Kaestneria pullata|BBCNP2947-14|Canada.Saskatchewan|Linyphiidae|BOLD:ACF0024
Kaestneria pullata|SPICH489-09|Canada.Manitoba|Linyphiidae|BOLD:ACF0024
Kaestneria pullata|SPLEM039-14|Canada.Ontario|Linyphiidae|BOLD:ACF0024
Kaestneria pullata|CNRMD2822-12|Canada.Manitoba|Linyphiidae|BOLD:ACF0024
Kaestneria pullata|BBCNP994-14|Canada.Alberta|Linyphiidae|BOLD:ACF0024
Kaestneria pullata|BBCNP1181-14|Canada.Alberta|Linyphiidae|BOLD:ACF0024
Kaestneria pullata|BBCNP1129-14|Canada.Alberta|Linyphiidae|BOLD:ACF0024
Kaestneria pullata|BBCNP1182-14|Canada.Alberta|Linyphiidae|BOLD:ACF0024
Kaestneria pullata|BBCNP1772-14|Canada.Alberta|Linyphiidae|BOLD:ACF0024
Kaestneria pullata|CNEID3472-13|Canada.Alberta|Linyphiidae|BOLD:ACF0024
Kaestneria pullata|SPICH581-09|Canada.Manitoba|Linyphiidae|BOLD:ACF0024
Kaestneria pullata|SPICH1084-09|Canada.Manitoba|Linyphiidae|BOLD:AAB5095
Kaestneria pullata|BBCAN782-09|Canada.Newfoundland and Labrador|Linyphiidae|BOLD:AAB5095
Kaestneria pullata|SPICH530-09|Canada.Manitoba|Linyphiidae|BOLD:AAB5095
Kaestneria pullata|SPICH1096-09|Canada.Manitoba|Linyphiidae|BOLD:AAB5095
Kaestneria pullata|SPICH350-09|Canada.Manitoba|Linyphiidae|BOLD:AAB5095
Kaestneria pullata|ALBSP044-10|Canada.Alberta|Linyphiidae|BOLD:AAB5095
Kaestneria pullata|SPICH271-09|Canada.Manitoba|Linyphiidae|BOLD:AAB5095
Kaestneria pullata|SPICH1102-09|Canada.Manitoba|Linyphiidae|BOLD:AAB5095
Kaestneria pullata|SPICH272-09|Canada.Manitoba|Linyphiidae|BOLD:AAB5095
Kaestneria pullata|SPICH491-09|Canada.Manitoba|Linyphiidae|BOLD:AAB5095
Kaestneria pullata|SPICH496-09|Canada.Manitoba|Linyphiidae|BOLD:AAB5095
Kaestneria pullata|SPICH248-09|Canada.Manitoba|Linyphiidae|BOLD:AAB5095
Kaestneria pullata|SSGBB4963-14|Canada.Newfoundland and Labrador|Linyphiidae|BOLD:AAB5095
Kaestneria pullata|BBCNP1709-14|Canada.Alberta|Linyphiidae|BOLD:AAB5095
Kaestneria pullata|SPIRU997-11|Canada.Manitoba|Linyphiidae|BOLD:AAB5095
Bathyphantes keeni|SPRMA241-10|Canada.British Columbia|Linyphiidae|BOLD:AAL5999
Bathyphantes keeni|SPRMA258-10|Canada.British Columbia|Linyphiidae|BOLD:AAL5999
Bathyphantes keeni|SPRMA081-10|Canada.British Columbia|Linyphiidae|BOLD:AAL5999
Bathyphantes keeni|SPRMA231-10|Canada.British Columbia|Linyphiidae|BOLD:AAL5999
Bathyphantes keeni|SPRMA083-10|Canada.British Columbia|Linyphiidae|BOLD:ABZ3022
Bathyphantes keeni|SPRMA082-10|Canada.British Columbia|Linyphiidae|BOLD:ABZ3022
Bathyphantes keeni|CNPCB046-12|Canada.British Columbia|Linyphiidae|BOLD:ABZ3022
Bathyphantes keeni|CNGIB558-12|Canada.British Columbia|Linyphiidae|BOLD:ABZ3022
Bathyphantes keeni|CNPCB051-12|Canada.British Columbia|Linyphiidae|BOLD:ABZ3022
Bathyphantes canadensis|ARBCM1380-14|Canada.British Columbia|Linyphiidae|BOLD:ACI7508
Bathyphantes canadensis|SSPAB8837-13|Canada.Saskatchewan|Linyphiidae|BOLD:ACI7508
Bathyphantes canadensis|BBCNP1128-14|Canada.Alberta|Linyphiidae|BOLD:ACI7508
Bathyphantes canadensis|CNPKL327-14|Canada.Ontario|Linyphiidae|BOLD:ACI7508
Bathyphantes canadensis|BBCNP1605-14|Canada.Alberta|Linyphiidae|BOLD:ACI7508
Bathyphantes canadensis|BBCNP1723-14|Canada.Alberta|Linyphiidae|BOLD:ACI7508
Bathyphantes canadensis|CNPKN244-14|Canada.Ontario|Linyphiidae|BOLD:ACI7508
Bathyphantes canadensis|BBCAN388-09|Canada.Newfoundland and Labrador|Linyphiidae|BOLD:AAF3793
Bathyphantes canadensis|SPICH296-09|Canada.Manitoba|Linyphiidae|BOLD:AAF3793
Bathyphantes canadensis|SPICH292-09|Canada.Manitoba|Linyphiidae|BOLD:AAF3793
Bathyphantes canadensis|SSFDA2190-14|Canada.New Brunswick|Linyphiidae|BOLD:AAF3793
Bathyphantes canadensis|SPLEM020-14|Canada.Ontario|Linyphiidae|BOLD:AAF3793
Bathyphantes brevipes|CNFNC027-14|Canada.Quebec|Linyphiidae|BOLD:ACL2156
Bathyphantes brevipes|CNFNE837-14|Canada.Quebec|Linyphiidae|BOLD:ACL2156
Bathyphantes brevipes|CNFNO663-14|Canada.Quebec|Linyphiidae|BOLD:ACL2156
Bathyphantes brevipes|CNFNB259-14|Canada.Quebec|Linyphiidae|BOLD:ACL2156
Bathyphantes brevipes|SPICH575-09|Canada.Manitoba|Linyphiidae|BOLD:AAA8373
Bathyphantes brevipes|SPICH797-09|Canada.Manitoba|Linyphiidae|BOLD:AAA8373

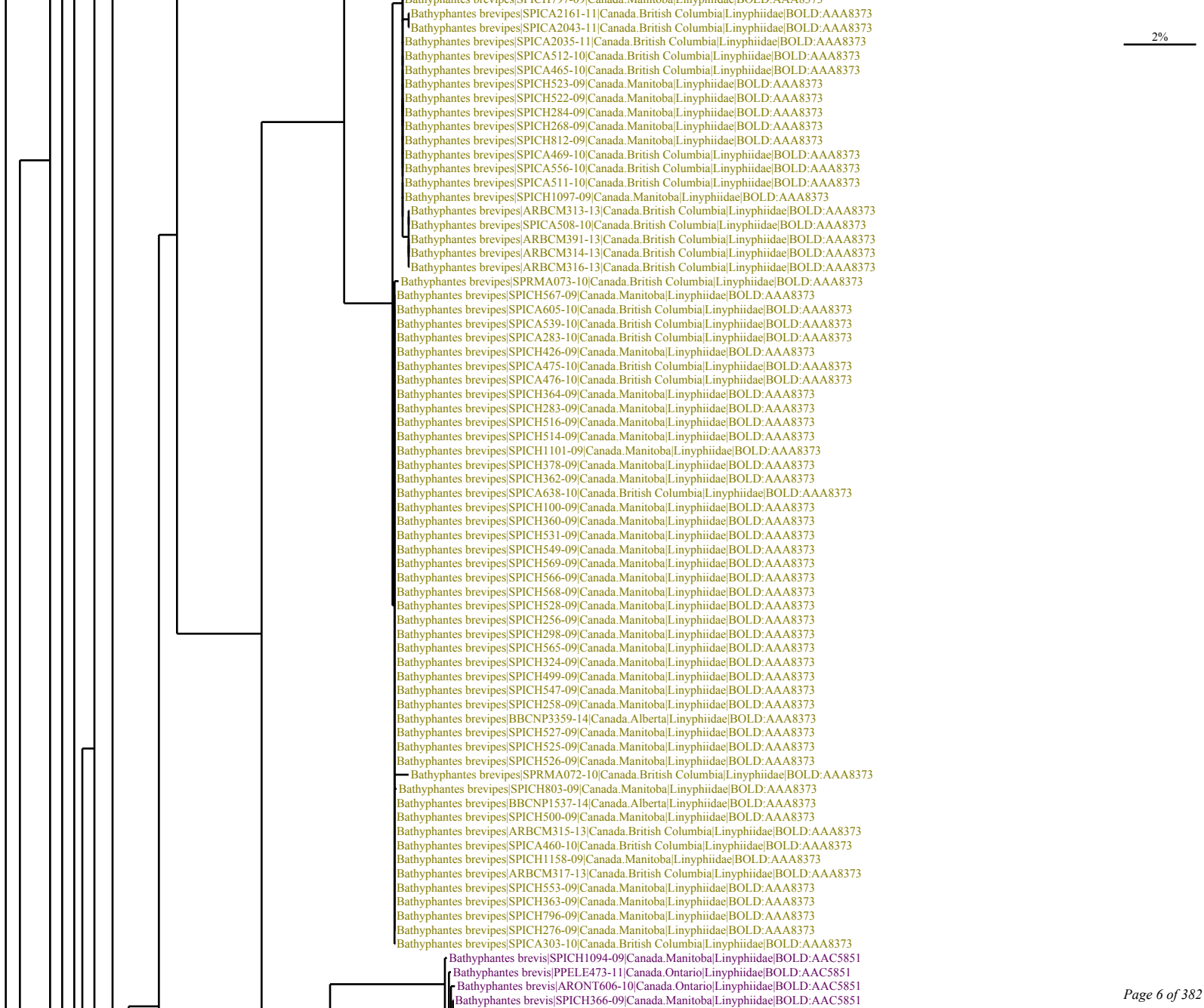
Bathyphantes brevipes|SPICA2161-11|Canada.British Columbia|Linyphiidae|BOLD:AAA8373
Bathyphantes brevipes|SPICA2043-11|Canada.British Columbia|Linyphiidae|BOLD:AAA8373
Bathyphantes brevipes|SPICA2035-11|Canada.British Columbia|Linyphiidae|BOLD:AAA8373
Bathyphantes brevipes|SPICA512-10|Canada.British Columbia|Linyphiidae|BOLD:AAA8373
Bathyphantes brevipes|SPICA465-10|Canada.British Columbia|Linyphiidae|BOLD:AAA8373
Bathyphantes brevipes|SPICH523-09|Canada.Manitoba|Linyphiidae|BOLD:AAA8373
Bathyphantes brevipes|SPICH522-09|Canada.Manitoba|Linyphiidae|BOLD:AAA8373
Bathyphantes brevipes|SPICH284-09|Canada.Manitoba|Linyphiidae|BOLD:AAA8373
Bathyphantes brevipes|SPICH268-09|Canada.Manitoba|Linyphiidae|BOLD:AAA8373
Bathyphantes brevipes|SPICH812-09|Canada.Manitoba|Linyphiidae|BOLD:AAA8373
Bathyphantes brevipes|SPICA469-10|Canada.British Columbia|Linyphiidae|BOLD:AAA8373
Bathyphantes brevipes|SPICA556-10|Canada.British Columbia|Linyphiidae|BOLD:AAA8373
Bathyphantes brevipes|SPICA511-10|Canada.British Columbia|Linyphiidae|BOLD:AAA8373
Bathyphantes brevipes|SPICH1097-09|Canada.Manitoba|Linyphiidae|BOLD:AAA8373
Bathyphantes brevipes|ARBCM313-13|Canada.British Columbia|Linyphiidae|BOLD:AAA8373
Bathyphantes brevipes|SPICA508-10|Canada.British Columbia|Linyphiidae|BOLD:AAA8373
Bathyphantes brevipes|ARBCM391-13|Canada.British Columbia|Linyphiidae|BOLD:AAA8373
Bathyphantes brevipes|ARBCM314-13|Canada.British Columbia|Linyphiidae|BOLD:AAA8373
Bathyphantes brevipes|ARBCM316-13|Canada.British Columbia|Linyphiidae|BOLD:AAA8373
Bathyphantes brevipes|SPRMA073-10|Canada.British Columbia|Linyphiidae|BOLD:AAA8373
Bathyphantes brevipes|SPICH567-09|Canada.Manitoba|Linyphiidae|BOLD:AAA8373
Bathyphantes brevipes|SPICA605-10|Canada.British Columbia|Linyphiidae|BOLD:AAA8373
Bathyphantes brevipes|SPICA539-10|Canada.British Columbia|Linyphiidae|BOLD:AAA8373
Bathyphantes brevipes|SPICA283-10|Canada.British Columbia|Linyphiidae|BOLD:AAA8373
Bathyphantes brevipes|SPICH426-09|Canada.Manitoba|Linyphiidae|BOLD:AAA8373
Bathyphantes brevipes|SPICA475-10|Canada.British Columbia|Linyphiidae|BOLD:AAA8373
Bathyphantes brevipes|SPICA476-10|Canada.British Columbia|Linyphiidae|BOLD:AAA8373
Bathyphantes brevipes|SPICH364-09|Canada.Manitoba|Linyphiidae|BOLD:AAA8373
Bathyphantes brevipes|SPICH283-09|Canada.Manitoba|Linyphiidae|BOLD:AAA8373
Bathyphantes brevipes|SPICH516-09|Canada.Manitoba|Linyphiidae|BOLD:AAA8373
Bathyphantes brevipes|SPICH514-09|Canada.Manitoba|Linyphiidae|BOLD:AAA8373
Bathyphantes brevipes|SPICH1101-09|Canada.Manitoba|Linyphiidae|BOLD:AAA8373
Bathyphantes brevipes|SPICH378-09|Canada.Manitoba|Linyphiidae|BOLD:AAA8373
Bathyphantes brevipes|SPICH362-09|Canada.Manitoba|Linyphiidae|BOLD:AAA8373
Bathyphantes brevipes|SPICA638-10|Canada.British Columbia|Linyphiidae|BOLD:AAA8373
Bathyphantes brevipes|SPICH100-09|Canada.Manitoba|Linyphiidae|BOLD:AAA8373
Bathyphantes brevipes|SPICH360-09|Canada.Manitoba|Linyphiidae|BOLD:AAA8373
Bathyphantes brevipes|SPICH531-09|Canada.Manitoba|Linyphiidae|BOLD:AAA8373
Bathyphantes brevipes|SPICH549-09|Canada.Manitoba|Linyphiidae|BOLD:AAA8373
Bathyphantes brevipes|SPICH569-09|Canada.Manitoba|Linyphiidae|BOLD:AAA8373
Bathyphantes brevipes|SPICH566-09|Canada.Manitoba|Linyphiidae|BOLD:AAA8373
Bathyphantes brevipes|SPICH568-09|Canada.Manitoba|Linyphiidae|BOLD:AAA8373
Bathyphantes brevipes|SPICH528-09|Canada.Manitoba|Linyphiidae|BOLD:AAA8373
Bathyphantes brevipes|SPICH256-09|Canada.Manitoba|Linyphiidae|BOLD:AAA8373
Bathyphantes brevipes|SPICH298-09|Canada.Manitoba|Linyphiidae|BOLD:AAA8373
Bathyphantes brevipes|SPICH565-09|Canada.Manitoba|Linyphiidae|BOLD:AAA8373
Bathyphantes brevipes|SPICH324-09|Canada.Manitoba|Linyphiidae|BOLD:AAA8373
Bathyphantes brevipes|SPICH499-09|Canada.Manitoba|Linyphiidae|BOLD:AAA8373
Bathyphantes brevipes|SPICH547-09|Canada.Manitoba|Linyphiidae|BOLD:AAA8373
Bathyphantes brevipes|SPICH258-09|Canada.Manitoba|Linyphiidae|BOLD:AAA8373
Bathyphantes brevipes|BBCNP3359-14|Canada.Alberta|Linyphiidae|BOLD:AAA8373
Bathyphantes brevipes|SPICH527-09|Canada.Manitoba|Linyphiidae|BOLD:AAA8373
Bathyphantes brevipes|SPICH525-09|Canada.Manitoba|Linyphiidae|BOLD:AAA8373
Bathyphantes brevipes|SPICH526-09|Canada.Manitoba|Linyphiidae|BOLD:AAA8373
Bathyphantes brevipes|SPRMA072-10|Canada.British Columbia|Linyphiidae|BOLD:AAA8373
Bathyphantes brevipes|SPICH803-09|Canada.Manitoba|Linyphiidae|BOLD:AAA8373
Bathyphantes brevipes|BBCNP1537-14|Canada.Alberta|Linyphiidae|BOLD:AAA8373
Bathyphantes brevipes|SPICH500-09|Canada.Manitoba|Linyphiidae|BOLD:AAA8373
Bathyphantes brevipes|ARBCM315-13|Canada.British Columbia|Linyphiidae|BOLD:AAA8373
Bathyphantes brevipes|SPICA460-10|Canada.British Columbia|Linyphiidae|BOLD:AAA8373
Bathyphantes brevipes|SPICH1158-09|Canada.Manitoba|Linyphiidae|BOLD:AAA8373
Bathyphantes brevipes|ARBCM317-13|Canada.British Columbia|Linyphiidae|BOLD:AAA8373
Bathyphantes brevipes|SPICH553-09|Canada.Manitoba|Linyphiidae|BOLD:AAA8373
Bathyphantes brevipes|SPICH363-09|Canada.Manitoba|Linyphiidae|BOLD:AAA8373
Bathyphantes brevipes|SPICH796-09|Canada.Manitoba|Linyphiidae|BOLD:AAA8373
Bathyphantes brevipes|SPICH276-09|Canada.Manitoba|Linyphiidae|BOLD:AAA8373
Bathyphantes brevipes|SPICA303-10|Canada.British Columbia|Linyphiidae|BOLD:AAA8373
Bathyphantes brevis|SPICH1094-09|Canada.Manitoba|Linyphiidae|BOLD:AAC5851
Bathyphantes brevis|PPELE473-11|Canada.Ontario|Linyphiidae|BOLD:AAC5851
Bathyphantes brevis|ARONT606-10|Canada.Ontario|Linyphiidae|BOLD:AAC5851
Bathyphantes brevis|SPICH366-09|Canada.Manitoba|Linyphiidae|BOLD:AAC5851
2%

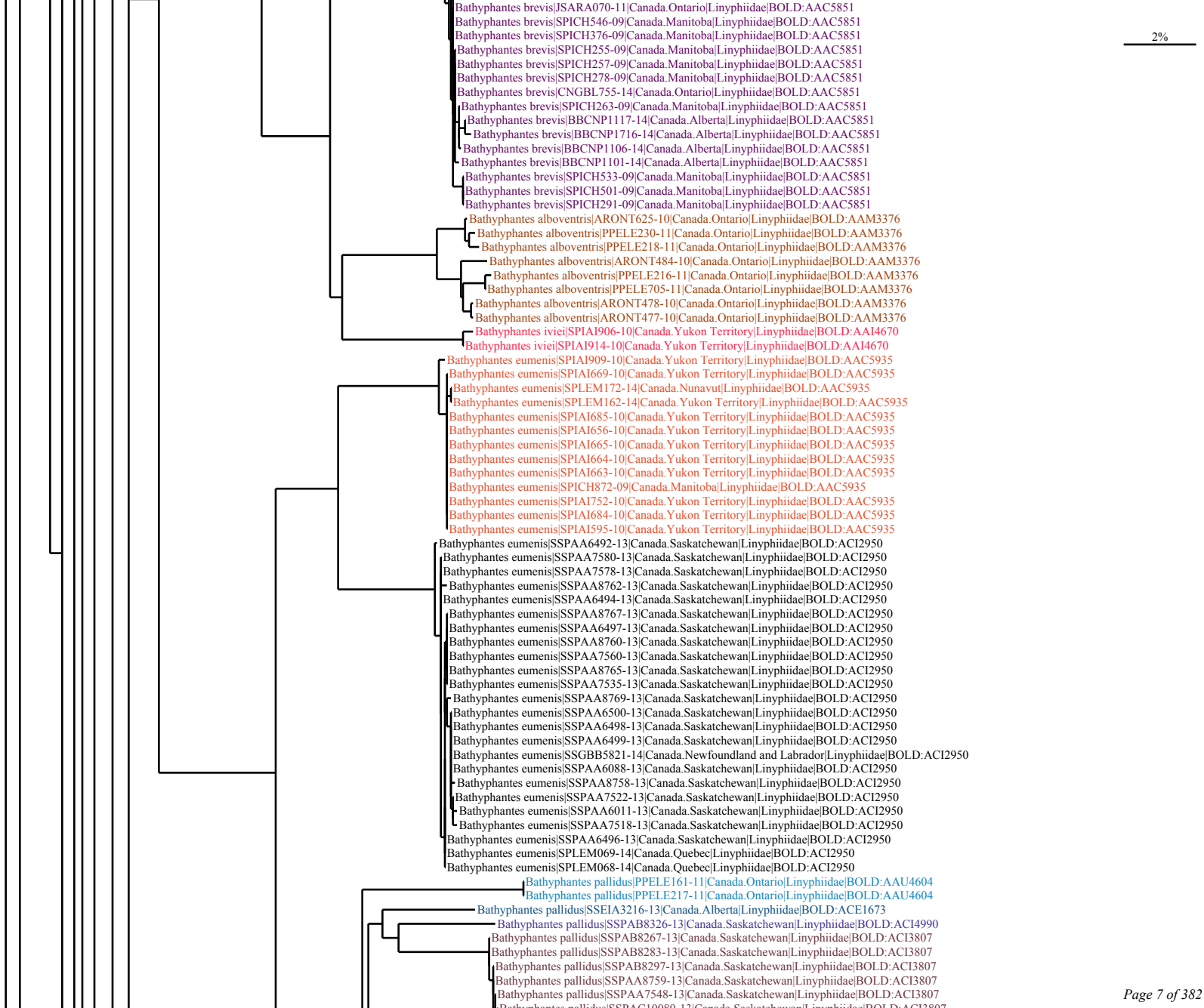
2%
Bathyphantes brevis|JSARA070-11|Canada.Ontario|Linyphiidae|BOLD:AAC5851
Bathyphantes brevis|SPICH546-09|Canada.Manitoba|Linyphiidae|BOLD:AAC5851
Bathyphantes brevis|SPICH376-09|Canada.Manitoba|Linyphiidae|BOLD:AAC5851
Bathyphantes brevis|SPICH255-09|Canada.Manitoba|Linyphiidae|BOLD:AAC5851
Bathyphantes brevis|SPICH257-09|Canada.Manitoba|Linyphiidae|BOLD:AAC5851
Bathyphantes brevis|SPICH278-09|Canada.Manitoba|Linyphiidae|BOLD:AAC5851
Bathyphantes brevis|CNGBL755-14|Canada.Ontario|Linyphiidae|BOLD:AAC5851
Bathyphantes brevis|SPICH263-09|Canada.Manitoba|Linyphiidae|BOLD:AAC5851
Bathyphantes brevis|BBCNP1117-14|Canada.Alberta|Linyphiidae|BOLD:AAC5851
Bathyphantes brevis|BBCNP1716-14|Canada.Alberta|Linyphiidae|BOLD:AAC5851
Bathyphantes brevis|BBCNP1106-14|Canada.Alberta|Linyphiidae|BOLD:AAC5851
Bathyphantes brevis|BBCNP1101-14|Canada.Alberta|Linyphiidae|BOLD:AAC5851
Bathyphantes brevis|SPICH533-09|Canada.Manitoba|Linyphiidae|BOLD:AAC5851
Bathyphantes brevis|SPICH501-09|Canada.Manitoba|Linyphiidae|BOLD:AAC5851
Bathyphantes brevis|SPICH291-09|Canada.Manitoba|Linyphiidae|BOLD:AAC5851
Bathyphantes alboventris|ARONT625-10|Canada.Ontario|Linyphiidae|BOLD:AAM3376
Bathyphantes alboventris|PPELE230-11|Canada.Ontario|Linyphiidae|BOLD:AAM3376
Bathyphantes alboventris|PPELE218-11|Canada.Ontario|Linyphiidae|BOLD:AAM3376
Bathyphantes alboventris|ARONT484-10|Canada.Ontario|Linyphiidae|BOLD:AAM3376
Bathyphantes alboventris|PPELE216-11|Canada.Ontario|Linyphiidae|BOLD:AAM3376
Bathyphantes alboventris|PPELE705-11|Canada.Ontario|Linyphiidae|BOLD:AAM3376
Bathyphantes alboventris|ARONT478-10|Canada.Ontario|Linyphiidae|BOLD:AAM3376
Bathyphantes alboventris|ARONT477-10|Canada.Ontario|Linyphiidae|BOLD:AAM3376
Bathyphantes iviei|SPIAI906-10|Canada.Yukon Territory|Linyphiidae|BOLD:AAI4670
Bathyphantes iviei|SPIAI914-10|Canada.Yukon Territory|Linyphiidae|BOLD:AAI4670
Bathyphantes eumenis|SPIAI909-10|Canada.Yukon Territory|Linyphiidae|BOLD:AAC5935
Bathyphantes eumenis|SPIAI669-10|Canada.Yukon Territory|Linyphiidae|BOLD:AAC5935
Bathyphantes eumenis|SPLEM172-14|Canada.Nunavut|Linyphiidae|BOLD:AAC5935
Bathyphantes eumenis|SPLEM162-14|Canada.Yukon Territory|Linyphiidae|BOLD:AAC5935
Bathyphantes eumenis|SPIAI685-10|Canada.Yukon Territory|Linyphiidae|BOLD:AAC5935
Bathyphantes eumenis|SPIAI656-10|Canada.Yukon Territory|Linyphiidae|BOLD:AAC5935
Bathyphantes eumenis|SPIAI665-10|Canada.Yukon Territory|Linyphiidae|BOLD:AAC5935
Bathyphantes eumenis|SPIAI664-10|Canada.Yukon Territory|Linyphiidae|BOLD:AAC5935
Bathyphantes eumenis|SPIAI663-10|Canada.Yukon Territory|Linyphiidae|BOLD:AAC5935
Bathyphantes eumenis|SPICH872-09|Canada.Manitoba|Linyphiidae|BOLD:AAC5935
Bathyphantes eumenis|SPIAI752-10|Canada.Yukon Territory|Linyphiidae|BOLD:AAC5935
Bathyphantes eumenis|SPIAI684-10|Canada.Yukon Territory|Linyphiidae|BOLD:AAC5935
Bathyphantes eumenis|SPIAI595-10|Canada.Yukon Territory|Linyphiidae|BOLD:AAC5935
Bathyphantes eumenis|SSPAA6492-13|Canada.Saskatchewan|Linyphiidae|BOLD:ACI2950
Bathyphantes eumenis|SSPAA7580-13|Canada.Saskatchewan|Linyphiidae|BOLD:ACI2950
Bathyphantes eumenis|SSPAA7578-13|Canada.Saskatchewan|Linyphiidae|BOLD:ACI2950
Bathyphantes eumenis|SSPAA8762-13|Canada.Saskatchewan|Linyphiidae|BOLD:ACI2950
Bathyphantes eumenis|SSPAA6494-13|Canada.Saskatchewan|Linyphiidae|BOLD:ACI2950
Bathyphantes eumenis|SSPAA8767-13|Canada.Saskatchewan|Linyphiidae|BOLD:ACI2950
Bathyphantes eumenis|SSPAA6497-13|Canada.Saskatchewan|Linyphiidae|BOLD:ACI2950
Bathyphantes eumenis|SSPAA8760-13|Canada.Saskatchewan|Linyphiidae|BOLD:ACI2950
Bathyphantes eumenis|SSPAA7560-13|Canada.Saskatchewan|Linyphiidae|BOLD:ACI2950
Bathyphantes eumenis|SSPAA8765-13|Canada.Saskatchewan|Linyphiidae|BOLD:ACI2950
Bathyphantes eumenis|SSPAA7535-13|Canada.Saskatchewan|Linyphiidae|BOLD:ACI2950
Bathyphantes eumenis|SSPAA8769-13|Canada.Saskatchewan|Linyphiidae|BOLD:ACI2950
Bathyphantes eumenis|SSPAA6500-13|Canada.Saskatchewan|Linyphiidae|BOLD:ACI2950
Bathyphantes eumenis|SSPAA6498-13|Canada.Saskatchewan|Linyphiidae|BOLD:ACI2950
Bathyphantes eumenis|SSPAA6499-13|Canada.Saskatchewan|Linyphiidae|BOLD:ACI2950
Bathyphantes eumenis|SSGBB5821-14|Canada.Newfoundland and Labrador|Linyphiidae|BOLD:ACI2950
Bathyphantes eumenis|SSPAA6088-13|Canada.Saskatchewan|Linyphiidae|BOLD:ACI2950
Bathyphantes eumenis|SSPAA8758-13|Canada.Saskatchewan|Linyphiidae|BOLD:ACI2950
Bathyphantes eumenis|SSPAA7522-13|Canada.Saskatchewan|Linyphiidae|BOLD:ACI2950
Bathyphantes eumenis|SSPAA6011-13|Canada.Saskatchewan|Linyphiidae|BOLD:ACI2950
Bathyphantes eumenis|SSPAA7518-13|Canada.Saskatchewan|Linyphiidae|BOLD:ACI2950
Bathyphantes eumenis|SSPAA6496-13|Canada.Saskatchewan|Linyphiidae|BOLD:ACI2950
Bathyphantes eumenis|SPLEM069-14|Canada.Quebec|Linyphiidae|BOLD:ACI2950
Bathyphantes eumenis|SPLEM068-14|Canada.Quebec|Linyphiidae|BOLD:ACI2950
Bathyphantes pallidus|PPELE161-11|Canada.Ontario|Linyphiidae|BOLD:AAU4604
Bathyphantes pallidus|PPELE217-11|Canada.Ontario|Linyphiidae|BOLD:AAU4604
Bathyphantes pallidus|SSEIA3216-13|Canada.Alberta|Linyphiidae|BOLD:ACE1673
Bathyphantes pallidus|SSPAB8326-13|Canada.Saskatchewan|Linyphiidae|BOLD:ACI4990
Bathyphantes pallidus|SSPAB8267-13|Canada.Saskatchewan|Linyphiidae|BOLD:ACI3807
Bathyphantes pallidus|SSPAB8283-13|Canada.Saskatchewan|Linyphiidae|BOLD:ACI3807
Bathyphantes pallidus|SSPAB8297-13|Canada.Saskatchewan|Linyphiidae|BOLD:ACI3807
Bathyphantes pallidus|SSPAA8759-13|Canada.Saskatchewan|Linyphiidae|BOLD:ACI3807
Bathyphantes pallidus|SSPAA7548-13|Canada.Saskatchewan|Linyphiidae|BOLD:ACI3807

Bathyphantes pallidus|SSPAC10089-13|Canada.Saskatchewan|Linyphiidae|BOLD:ACI3807
Bathyphantes pallidus|SSPAC10975-13|Canada.Saskatchewan|Linyphiidae|BOLD:ACI3807
Bathyphantes pallidus|SSPAA8773-13|Canada.Saskatchewan|Linyphiidae|BOLD:ACI3807
Bathyphantes pallidus|SSPAC10989-13|Canada.Saskatchewan|Linyphiidae|BOLD:ACI3807
2%
Bathyphantes pallidus|SSGBB5814-14|Canada.Newfoundland and Labrador|Linyphiidae|BOLD:AAC9112
Bathyphantes pallidus|SPICA2013-11|Canada.Saskatchewan|Linyphiidae|BOLD:AAC9112
Bathyphantes pallidus|SSPAC10082-13|Canada.Saskatchewan|Linyphiidae|BOLD:AAC9112
Bathyphantes pallidus|SSPAC10974-13|Canada.Saskatchewan|Linyphiidae|BOLD:AAC9112
Bathyphantes pallidus|SPICA1269-10|Canada.Ontario|Linyphiidae|BOLD:AAC9112
Bathyphantes pallidus|SSEIA3211-13|Canada.Alberta|Linyphiidae|BOLD:AAC9112
Bathyphantes pallidus|SSPAB8253-13|Canada.Saskatchewan|Linyphiidae|BOLD:AAC9112
Bathyphantes pallidus|SSEIA3214-13|Canada.Alberta|Linyphiidae|BOLD:AAC9112
Bathyphantes pallidus|SSEIA3093-13|Canada.Alberta|Linyphiidae|BOLD:AAC9112
Bathyphantes pallidus|SSEIA2167-13|Canada.Alberta|Linyphiidae|BOLD:AAC9112
Bathyphantes pallidus|SSEIA3082-13|Canada.Alberta|Linyphiidae|BOLD:AAC9112
Bathyphantes pallidus|SSEIA3079-13|Canada.Alberta|Linyphiidae|BOLD:AAC9112
Bathyphantes pallidus|BBCNP031-13|Canada.Alberta|Linyphiidae|BOLD:AAC9112
Bathyphantes pallidus|SSEIB7352-13|Canada.Alberta|Linyphiidae|BOLD:AAC9112
Bathyphantes pallidus|SSEIB7306-13|Canada.Alberta|Linyphiidae|BOLD:AAC9112
Bathyphantes pallidus|SSEIA2166-13|Canada.Alberta|Linyphiidae|BOLD:AAC9112
Bathyphantes pallidus|SSEIA3069-13|Canada.Alberta|Linyphiidae|BOLD:AAC9112
Bathyphantes pallidus|SSGBB5818-14|Canada.Newfoundland and Labrador|Linyphiidae|BOLD:AAC9112
Bathyphantes pallidus|SSPAB8114-13|Canada.Saskatchewan|Linyphiidae|BOLD:AAC9112
Bathyphantes pallidus|SSPAB8245-13|Canada.Saskatchewan|Linyphiidae|BOLD:AAC9112
Bathyphantes pallidus|SSPAB8323-13|Canada.Saskatchewan|Linyphiidae|BOLD:AAC9112
Bathyphantes pallidus|SSBAB506-12|Canada.Alberta|Linyphiidae|BOLD:AAC9112
Bathyphantes pallidus|SSPAB8135-13|Canada.Saskatchewan|Linyphiidae|BOLD:AAC9112
Bathyphantes pallidus|SSPAB8108-13|Canada.Saskatchewan|Linyphiidae|BOLD:AAC9112
Bathyphantes pallidus|SSBAB524-12|Canada.Alberta|Linyphiidae|BOLD:AAC9112
Bathyphantes pallidus|SSEIA3095-13|Canada.Alberta|Linyphiidae|BOLD:AAC9112
Bathyphantes pallidus|SSEIA3090-13|Canada.Alberta|Linyphiidae|BOLD:AAC9112
Bathyphantes pallidus|SSEIA3070-13|Canada.Alberta|Linyphiidae|BOLD:AAC9112
Bathyphantes pallidus|BBCNP037-13|Canada.Alberta|Linyphiidae|BOLD:AAC9112
Bathyphantes pallidus|SSEIA3217-13|Canada.Alberta|Linyphiidae|BOLD:AAC9112
Bathyphantes pallidus|SSEIA2170-13|Canada.Alberta|Linyphiidae|BOLD:AAC9112
Bathyphantes pallidus|SSEIA3080-13|Canada.Alberta|Linyphiidae|BOLD:AAC9112
Bathyphantes pallidus|SSEIB7354-13|Canada.Alberta|Linyphiidae|BOLD:AAC9112
Bathyphantes pallidus|SPICH485-09|Canada.Manitoba|Linyphiidae|BOLD:AAC9112
Bathyphantes pallidus|SSBAE3738-13|Canada.Alberta|Linyphiidae|BOLD:AAC9112
Bathyphantes pallidus|SSBAB1474-12|Canada.Alberta|Linyphiidae|BOLD:AAC9112
Bathyphantes pallidus|PPELE219-11|Canada.Ontario|Linyphiidae|BOLD:AAC9112
Bathyphantes pallidus|ALBSP197-10|Canada.Alberta|Linyphiidae|BOLD:AAC9112
Bathyphantes pallidus|SPICH799-09|Canada.Manitoba|Linyphiidae|BOLD:AAC9112
Bathyphantes pallidus|SPICA1268-10|Canada.Ontario|Linyphiidae|BOLD:AAC9112
Bathyphantes pallidus|SPICA1271-10|Canada.Ontario|Linyphiidae|BOLD:AAC9112
Bathyphantes pallidus|SSGBB5812-14|Canada.Newfoundland and Labrador|Linyphiidae|BOLD:AAC9112
Bathyphantes pallidus|SSBRA3114-14|Canada.Nova Scotia|Linyphiidae|BOLD:AAC9112
Bathyphantes pallidus|SSPAB8117-13|Canada.Saskatchewan|Linyphiidae|BOLD:AAC9112
Bathyphantes pallidus|SSPAB8248-13|Canada.Saskatchewan|Linyphiidae|BOLD:AAC9112
Bathyphantes pallidus|SSGBB5790-14|Canada.Newfoundland and Labrador|Linyphiidae|BOLD:AAC9112
Bathyphantes pallidus|SSPAB8256-13|Canada.Saskatchewan|Linyphiidae|BOLD:AAC9112
Bathyphantes pallidus|SSPAB8313-13|Canada.Saskatchewan|Linyphiidae|BOLD:AAC9112
Bathyphantes pallidus|SSPAA7521-13|Canada.Saskatchewan|Linyphiidae|BOLD:AAC9112
Bathyphantes pallidus|SSPAA8763-13|Canada.Saskatchewan|Linyphiidae|BOLD:AAC9112
Bathyphantes pallidus|SSEIB7296-13|Canada.Alberta|Linyphiidae|BOLD:AAC9112
Bathyphantes pallidus|SSGBB5804-14|Canada.Newfoundland and Labrador|Linyphiidae|BOLD:AAC9112
Bathyphantes pallidus|SSPAB8265-13|Canada.Saskatchewan|Linyphiidae|BOLD:AAC9112
Bathyphantes pallidus|SSPAA6034-13|Canada.Saskatchewan|Linyphiidae|BOLD:AAC9112
Bathyphantes pallidus|SSPAA7523-13|Canada.Saskatchewan|Linyphiidae|BOLD:AAC9112
Bathyphantes pallidus|SSPAA8775-13|Canada.Saskatchewan|Linyphiidae|BOLD:AAC9112
Bathyphantes pallidus|SSBAB517-12|Canada.Alberta|Linyphiidae|BOLD:AAC9112
Bathyphantes pallidus|SSBAE3726-13|Canada.Alberta|Linyphiidae|BOLD:AAC9112
Bathyphantes pallidus|SSGBB5811-14|Canada.Newfoundland and Labrador|Linyphiidae|BOLD:AAC9112
Bathyphantes pallidus|SSGBB6505-14|Canada.Newfoundland and Labrador|Linyphiidae|BOLD:AAC9112
Bathyphantes pallidus|SSGBB5840-14|Canada.Newfoundland and Labrador|Linyphiidae|BOLD:AAC9112
Bathyphantes pallidus|SSGBB5817-14|Canada.Newfoundland and Labrador|Linyphiidae|BOLD:AAC9112
Bathyphantes pallidus|SSGBB5816-14|Canada.Newfoundland and Labrador|Linyphiidae|BOLD:AAC9112
Bathyphantes pallidus|SSGBB5785-14|Canada.Newfoundland and Labrador|Linyphiidae|BOLD:AAC9112
Bathyphantes pallidus|SSGBB5778-14|Canada.Newfoundland and Labrador|Linyphiidae|BOLD:AAC9112
Bathyphantes pallidus|SSGBB5776-14|Canada.Newfoundland and Labrador|Linyphiidae|BOLD:AAC9112
Bathyphantes pallidus|SSGBB5731-14|Canada.Newfoundland and Labrador|Linyphiidae|BOLD:AAC9112
Bathyphantes pallidus|SSPAB8137-13|Canada.Saskatchewan|Linyphiidae|BOLD:AAC9112

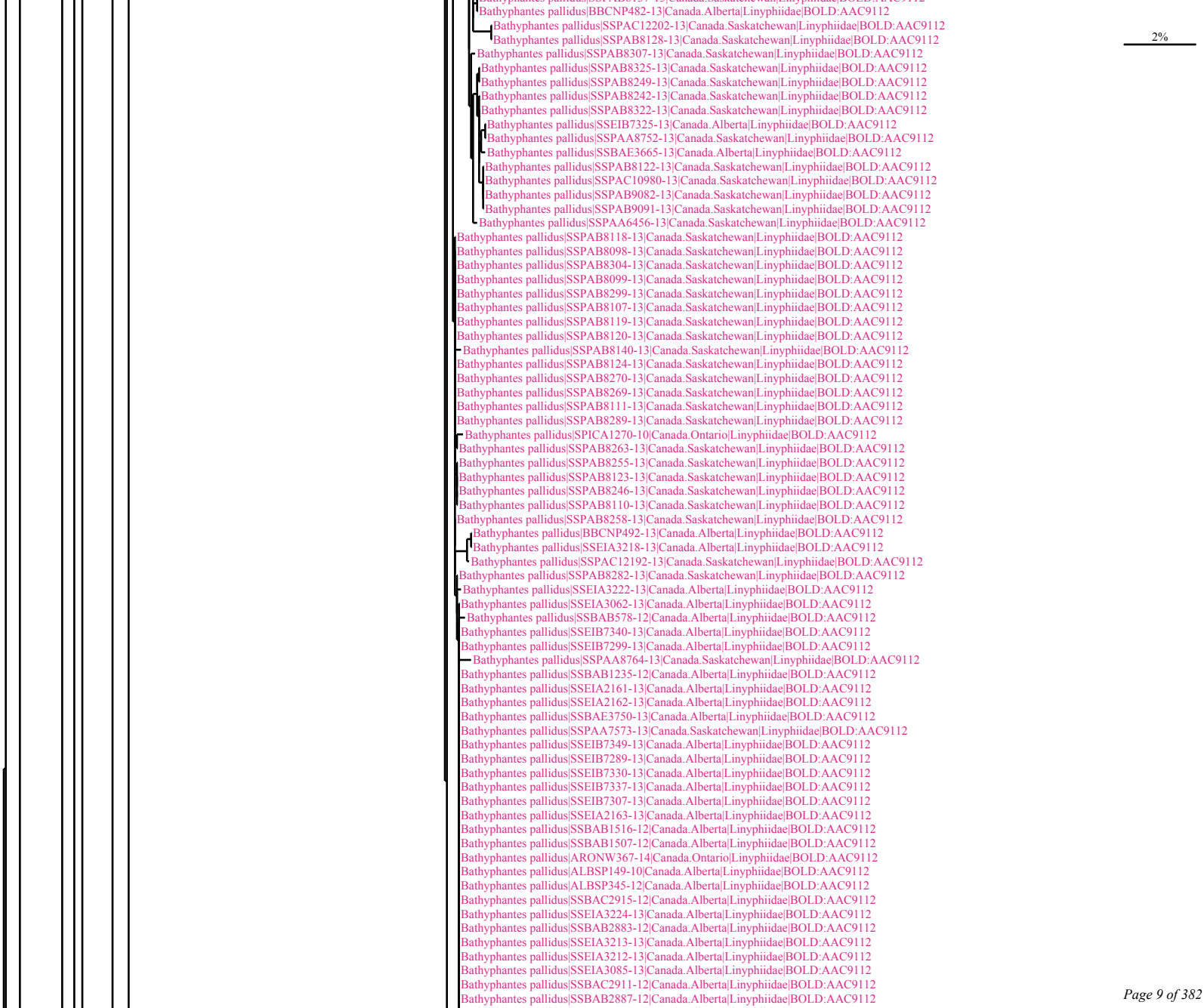
Bathyphantes pallidus|BBCNP482-13|Canada.Alberta|Linyphiidae|BOLD:AAC9112
Bathyphantes pallidus|SSPAC12202-13|Canada.Saskatchewan|Linyphiidae|BOLD:AAC9112
Bathyphantes pallidus|SSPAB8128-13|Canada.Saskatchewan|Linyphiidae|BOLD:AAC9112
2%
Bathyphantes pallidus|SSPAB8307-13|Canada.Saskatchewan|Linyphiidae|BOLD:AAC9112
Bathyphantes pallidus|SSPAB8325-13|Canada.Saskatchewan|Linyphiidae|BOLD:AAC9112
Bathyphantes pallidus|SSPAB8249-13|Canada.Saskatchewan|Linyphiidae|BOLD:AAC9112
Bathyphantes pallidus|SSPAB8242-13|Canada.Saskatchewan|Linyphiidae|BOLD:AAC9112
Bathyphantes pallidus|SSPAB8322-13|Canada.Saskatchewan|Linyphiidae|BOLD:AAC9112
Bathyphantes pallidus|SSEIB7325-13|Canada.Alberta|Linyphiidae|BOLD:AAC9112
Bathyphantes pallidus|SSPAA8752-13|Canada.Saskatchewan|Linyphiidae|BOLD:AAC9112
Bathyphantes pallidus|SSBAE3665-13|Canada.Alberta|Linyphiidae|BOLD:AAC9112
Bathyphantes pallidus|SSPAB8122-13|Canada.Saskatchewan|Linyphiidae|BOLD:AAC9112
Bathyphantes pallidus|SSPAC10980-13|Canada.Saskatchewan|Linyphiidae|BOLD:AAC9112
Bathyphantes pallidus|SSPAB9082-13|Canada.Saskatchewan|Linyphiidae|BOLD:AAC9112
Bathyphantes pallidus|SSPAB9091-13|Canada.Saskatchewan|Linyphiidae|BOLD:AAC9112
Bathyphantes pallidus|SSPAA6456-13|Canada.Saskatchewan|Linyphiidae|BOLD:AAC9112
Bathyphantes pallidus|SSPAB8118-13|Canada.Saskatchewan|Linyphiidae|BOLD:AAC9112
Bathyphantes pallidus|SSPAB8098-13|Canada.Saskatchewan|Linyphiidae|BOLD:AAC9112
Bathyphantes pallidus|SSPAB8304-13|Canada.Saskatchewan|Linyphiidae|BOLD:AAC9112
Bathyphantes pallidus|SSPAB8099-13|Canada.Saskatchewan|Linyphiidae|BOLD:AAC9112
Bathyphantes pallidus|SSPAB8299-13|Canada.Saskatchewan|Linyphiidae|BOLD:AAC9112
Bathyphantes pallidus|SSPAB8107-13|Canada.Saskatchewan|Linyphiidae|BOLD:AAC9112
Bathyphantes pallidus|SSPAB8119-13|Canada.Saskatchewan|Linyphiidae|BOLD:AAC9112
Bathyphantes pallidus|SSPAB8120-13|Canada.Saskatchewan|Linyphiidae|BOLD:AAC9112
Bathyphantes pallidus|SSPAB8140-13|Canada.Saskatchewan|Linyphiidae|BOLD:AAC9112
Bathyphantes pallidus|SSPAB8124-13|Canada.Saskatchewan|Linyphiidae|BOLD:AAC9112
Bathyphantes pallidus|SSPAB8270-13|Canada.Saskatchewan|Linyphiidae|BOLD:AAC9112
Bathyphantes pallidus|SSPAB8269-13|Canada.Saskatchewan|Linyphiidae|BOLD:AAC9112
Bathyphantes pallidus|SSPAB8111-13|Canada.Saskatchewan|Linyphiidae|BOLD:AAC9112
Bathyphantes pallidus|SSPAB8289-13|Canada.Saskatchewan|Linyphiidae|BOLD:AAC9112
Bathyphantes pallidus|SPICA1270-10|Canada.Ontario|Linyphiidae|BOLD:AAC9112
Bathyphantes pallidus|SSPAB8263-13|Canada.Saskatchewan|Linyphiidae|BOLD:AAC9112
Bathyphantes pallidus|SSPAB8255-13|Canada.Saskatchewan|Linyphiidae|BOLD:AAC9112
Bathyphantes pallidus|SSPAB8123-13|Canada.Saskatchewan|Linyphiidae|BOLD:AAC9112
Bathyphantes pallidus|SSPAB8246-13|Canada.Saskatchewan|Linyphiidae|BOLD:AAC9112
Bathyphantes pallidus|SSPAB8110-13|Canada.Saskatchewan|Linyphiidae|BOLD:AAC9112
Bathyphantes pallidus|SSPAB8258-13|Canada.Saskatchewan|Linyphiidae|BOLD:AAC9112
Bathyphantes pallidus|BBCNP492-13|Canada.Alberta|Linyphiidae|BOLD:AAC9112
Bathyphantes pallidus|SSEIA3218-13|Canada.Alberta|Linyphiidae|BOLD:AAC9112
Bathyphantes pallidus|SSPAC12192-13|Canada.Saskatchewan|Linyphiidae|BOLD:AAC9112
Bathyphantes pallidus|SSPAB8282-13|Canada.Saskatchewan|Linyphiidae|BOLD:AAC9112
Bathyphantes pallidus|SSEIA3222-13|Canada.Alberta|Linyphiidae|BOLD:AAC9112
Bathyphantes pallidus|SSEIA3062-13|Canada.Alberta|Linyphiidae|BOLD:AAC9112
Bathyphantes pallidus|SSBAB578-12|Canada.Alberta|Linyphiidae|BOLD:AAC9112
Bathyphantes pallidus|SSEIB7340-13|Canada.Alberta|Linyphiidae|BOLD:AAC9112
Bathyphantes pallidus|SSEIB7299-13|Canada.Alberta|Linyphiidae|BOLD:AAC9112
Bathyphantes pallidus|SSPAA8764-13|Canada.Saskatchewan|Linyphiidae|BOLD:AAC9112
Bathyphantes pallidus|SSBAB1235-12|Canada.Alberta|Linyphiidae|BOLD:AAC9112
Bathyphantes pallidus|SSEIA2161-13|Canada.Alberta|Linyphiidae|BOLD:AAC9112
Bathyphantes pallidus|SSEIA2162-13|Canada.Alberta|Linyphiidae|BOLD:AAC9112
Bathyphantes pallidus|SSBAE3750-13|Canada.Alberta|Linyphiidae|BOLD:AAC9112
Bathyphantes pallidus|SSPAA7573-13|Canada.Saskatchewan|Linyphiidae|BOLD:AAC9112
Bathyphantes pallidus|SSEIB7349-13|Canada.Alberta|Linyphiidae|BOLD:AAC9112
Bathyphantes pallidus|SSEIB7289-13|Canada.Alberta|Linyphiidae|BOLD:AAC9112
Bathyphantes pallidus|SSEIB7330-13|Canada.Alberta|Linyphiidae|BOLD:AAC9112
Bathyphantes pallidus|SSEIB7337-13|Canada.Alberta|Linyphiidae|BOLD:AAC9112
Bathyphantes pallidus|SSEIB7307-13|Canada.Alberta|Linyphiidae|BOLD:AAC9112
Bathyphantes pallidus|SSEIA2163-13|Canada.Alberta|Linyphiidae|BOLD:AAC9112
Bathyphantes pallidus|SSBAB1516-12|Canada.Alberta|Linyphiidae|BOLD:AAC9112
Bathyphantes pallidus|SSBAB1507-12|Canada.Alberta|Linyphiidae|BOLD:AAC9112
Bathyphantes pallidus|ARONW367-14|Canada.Ontario|Linyphiidae|BOLD:AAC9112
Bathyphantes pallidus|ALBSP149-10|Canada.Alberta|Linyphiidae|BOLD:AAC9112
Bathyphantes pallidus|ALBSP345-12|Canada.Alberta|Linyphiidae|BOLD:AAC9112
Bathyphantes pallidus|SSBAC2915-12|Canada.Alberta|Linyphiidae|BOLD:AAC9112
Bathyphantes pallidus|SSEIA3224-13|Canada.Alberta|Linyphiidae|BOLD:AAC9112
Bathyphantes pallidus|SSBAB2883-12|Canada.Alberta|Linyphiidae|BOLD:AAC9112
Bathyphantes pallidus|SSEIA3213-13|Canada.Alberta|Linyphiidae|BOLD:AAC9112
Bathyphantes pallidus|SSEIA3212-13|Canada.Alberta|Linyphiidae|BOLD:AAC9112
Bathyphantes pallidus|SSEIA3085-13|Canada.Alberta|Linyphiidae|BOLD:AAC9112
Bathyphantes pallidus|SSBAC2911-12|Canada.Alberta|Linyphiidae|BOLD:AAC9112
Bathyphantes pallidus|SSBAB2887-12|Canada.Alberta|Linyphiidae|BOLD:AAC9112

Bathyphantes pallidus|SSEIA3220-13|Canada.Alberta|Linyphiidae|BOLD:AAC9112
Bathyphantes pallidus|SSPAB9085-13|Canada.Saskatchewan|Linyphiidae|BOLD:AAC9112
Bathyphantes pallidus|SSEIA3223-13|Canada.Alberta|Linyphiidae|BOLD:AAC9112
Bathyphantes pallidus|SSEIC4660-13|Canada.Alberta|Linyphiidae|BOLD:AAC9112
Bathyphantes pallidus|SSEIA2168-13|Canada.Alberta|Linyphiidae|BOLD:AAC9112
Bathyphantes pallidus|SSPAC12200-13|Canada.Saskatchewan|Linyphiidae|BOLD:AAC9112
Bathyphantes pallidus|SSPAB9087-13|Canada.Saskatchewan|Linyphiidae|BOLD:AAC9112
Bathyphantes pallidus|SSEIB7304-13|Canada.Alberta|Linyphiidae|BOLD:AAC9112
Bathyphantes pallidus|SSGBB5809-14|Canada.Newfoundland and Labrador|Linyphiidae|BOLD:AAC9112
Bathyphantes pallidus|BBCNP120-13|Canada.Alberta|Linyphiidae|BOLD:AAC9112
Bathyphantes pallidus|SSGBB5774-14|Canada.Newfoundland and Labrador|Linyphiidae|BOLD:AAC9112
Bathyphantes pallidus|SSGBB5807-14|Canada.Newfoundland and Labrador|Linyphiidae|BOLD:AAC9112
Bathyphantes pallidus|SSBRA3095-14|Canada.Nova Scotia|Linyphiidae|BOLD:AAC9112
Bathyphantes pallidus|SSPAB8132-13|Canada.Saskatchewan|Linyphiidae|BOLD:AAC9112
Bathyphantes pallidus|SSGBB5764-14|Canada.Newfoundland and Labrador|Linyphiidae|BOLD:AAC9112
Bathyphantes pallidus|SSGBB5735-14|Canada.Newfoundland and Labrador|Linyphiidae|BOLD:AAC9112
Bathyphantes pallidus|SSPAB8115-13|Canada.Saskatchewan|Linyphiidae|BOLD:AAC9112
Bathyphantes pallidus|SSPAC10079-13|Canada.Saskatchewan|Linyphiidae|BOLD:AAC9112
Bathyphantes pallidus|SSPAB8262-13|Canada.Saskatchewan|Linyphiidae|BOLD:AAC9112
Bathyphantes pallidus|SSGBB5789-14|Canada.Newfoundland and Labrador|Linyphiidae|BOLD:AAC9112
Bathyphantes pallidus|SSPAB8312-13|Canada.Saskatchewan|Linyphiidae|BOLD:AAC9112
Bathyphantes pallidus|BBCNP280-13|Canada.Alberta|Linyphiidae|BOLD:AAC9112
Bathyphantes pallidus|BBCNP116-13|Canada.Alberta|Linyphiidae|BOLD:AAC9112
Bathyphantes pallidus|BBCNP106-13|Canada.Alberta|Linyphiidae|BOLD:AAC9112
Bathyphantes pallidus|SSPAB8247-13|Canada.Saskatchewan|Linyphiidae|BOLD:AAC9112
Bathyphantes pallidus|SSPAB8250-13|Canada.Saskatchewan|Linyphiidae|BOLD:AAC9112
Bathyphantes pallidus|SSPAB8129-13|Canada.Saskatchewan|Linyphiidae|BOLD:AAC9112
Bathyphantes pallidus|SSPAB8298-13|Canada.Saskatchewan|Linyphiidae|BOLD:AAC9112
Bathyphantes pallidus|SSPAC12193-13|Canada.Saskatchewan|Linyphiidae|BOLD:AAC9112
Bathyphantes pallidus|SSPAB8277-13|Canada.Saskatchewan|Linyphiidae|BOLD:AAC9112
Bathyphantes pallidus|SSEIC2317-13|Canada.Alberta|Linyphiidae|BOLD:AAC9112
Bathyphantes pallidus|SSPAB8106-13|Canada.Saskatchewan|Linyphiidae|BOLD:AAC9112
Bathyphantes pallidus|SSPAB8113-13|Canada.Saskatchewan|Linyphiidae|BOLD:AAC9112
Bathyphantes pallidus|SSPAB8285-13|Canada.Saskatchewan|Linyphiidae|BOLD:AAC9112
Bathyphantes pallidus|SSPAB8266-13|Canada.Saskatchewan|Linyphiidae|BOLD:AAC9112
Bathyphantes pallidus|SSPAB8102-13|Canada.Saskatchewan|Linyphiidae|BOLD:AAC9112
Bathyphantes pallidus|SSPAB8272-13|Canada.Saskatchewan|Linyphiidae|BOLD:AAC9112
Bathyphantes pallidus|SSPAB8078-13|Canada.Saskatchewan|Linyphiidae|BOLD:AAC9112
Bathyphantes pallidus|SSPAB8268-13|Canada.Saskatchewan|Linyphiidae|BOLD:AAC9112
Bathyphantes pallidus|SSPAB8109-13|Canada.Saskatchewan|Linyphiidae|BOLD:AAC9112
Bathyphantes pallidus|SSPAB8273-13|Canada.Saskatchewan|Linyphiidae|BOLD:AAC9112
Bathyphantes pallidus|SSPAB8316-13|Canada.Saskatchewan|Linyphiidae|BOLD:AAC9112
Bathyphantes pallidus|SSPAB8301-13|Canada.Saskatchewan|Linyphiidae|BOLD:AAC9112
Bathyphantes pallidus|SSPAC10084-13|Canada.Saskatchewan|Linyphiidae|BOLD:AAC9112
Bathyphantes pallidus|BBCNP490-13|Canada.Alberta|Linyphiidae|BOLD:AAC9112
Bathyphantes pallidus|SSPAB8112-13|Canada.Saskatchewan|Linyphiidae|BOLD:AAC9112
Bathyphantes pallidus|SSPAB8284-13|Canada.Saskatchewan|Linyphiidae|BOLD:AAC9112
Bathyphantes pallidus|BBCNP030-13|Canada.Alberta|Linyphiidae|BOLD:AAC9112
Bathyphantes pallidus|BBCNP256-13|Canada.Alberta|Linyphiidae|BOLD:AAC9112
Bathyphantes pallidus|SSGBB5823-14|Canada.Newfoundland and Labrador|Linyphiidae|BOLD:AAC9112
Bathyphantes pallidus|BBCNP231-13|Canada.Alberta|Linyphiidae|BOLD:AAC9112
Bathyphantes pallidus|SSPAA8751-13|Canada.Saskatchewan|Linyphiidae|BOLD:AAC9112
Bathyphantes pallidus|SSPAC12205-13|Canada.Saskatchewan|Linyphiidae|BOLD:AAC9112
Bathyphantes pallidus|SSPAA8750-13|Canada.Saskatchewan|Linyphiidae|BOLD:AAC9112
Bathyphantes pallidus|BBCNP039-13|Canada.Alberta|Linyphiidae|BOLD:AAC9112
Bathyphantes pallidus|SSPAA7563-13|Canada.Saskatchewan|Linyphiidae|BOLD:AAC9112
Bathyphantes pallidus|SSPAB8251-13|Canada.Saskatchewan|Linyphiidae|BOLD:AAC9112
Bathyphantes pallidus|SSGBB5793-14|Canada.Newfoundland and Labrador|Linyphiidae|BOLD:AAC9112
Bathyphantes pallidus|SSGBB5744-14|Canada.Newfoundland and Labrador|Linyphiidae|BOLD:AAC9112
Bathyphantes pallidus|SSBAF7707-13|Canada.Alberta|Linyphiidae|BOLD:AAC9112
Bathyphantes pallidus|SSPAB8259-13|Canada.Saskatchewan|Linyphiidae|BOLD:AAC9112
Bathyphantes pallidus|SSBAF7700-13|Canada.Alberta|Linyphiidae|BOLD:AAC9112
Bathyphantes pallidus|SSBAF7696-13|Canada.Alberta|Linyphiidae|BOLD:AAC9112
Bathyphantes pallidus|SSPAC10978-13|Canada.Saskatchewan|Linyphiidae|BOLD:AAC9112
Bathyphantes pallidus|SSPAA8739-13|Canada.Saskatchewan|Linyphiidae|BOLD:AAC9112
Bathyphantes pallidus|SSPAB8280-13|Canada.Saskatchewan|Linyphiidae|BOLD:AAC9112
Bathyphantes pallidus|SSBAF7697-13|Canada.Alberta|Linyphiidae|BOLD:AAC9112
Bathyphantes pallidus|SSBAF7699-13|Canada.Alberta|Linyphiidae|BOLD:AAC9112
Bathyphantes pallidus|SSPAB8295-13|Canada.Saskatchewan|Linyphiidae|BOLD:AAC9112
Bathyphantes pallidus|SSPAB8306-13|Canada.Saskatchewan|Linyphiidae|BOLD:AAC9112
Bathyphantes pallidus|SSPAB9088-13|Canada.Saskatchewan|Linyphiidae|BOLD:AAC9112
2%

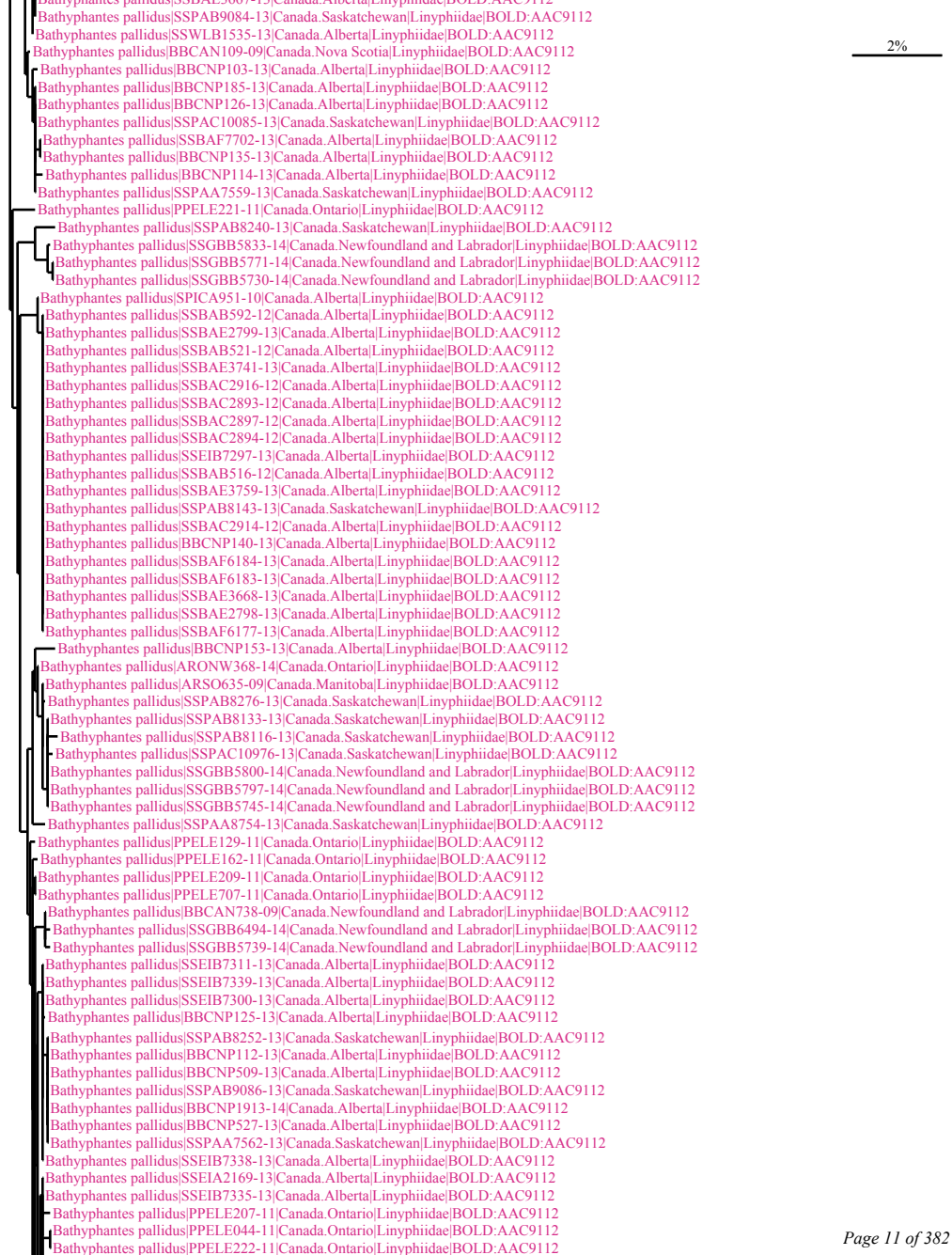
Bathyphantes pallidus|SSPAB9084-13|Canada.Saskatchewan|Linyphiidae|BOLD:AAC9112
Bathyphantes pallidus|SSWLB1535-13|Canada.Alberta|Linyphiidae|BOLD:AAC9112
Bathyphantes pallidus|BBCAN109-09|Canada.Nova Scotia|Linyphiidae|BOLD:AAC9112
2%
Bathyphantes pallidus|BBCNP103-13|Canada.Alberta|Linyphiidae|BOLD:AAC9112
Bathyphantes pallidus|BBCNP185-13|Canada.Alberta|Linyphiidae|BOLD:AAC9112
Bathyphantes pallidus|BBCNP126-13|Canada.Alberta|Linyphiidae|BOLD:AAC9112
Bathyphantes pallidus|SSPAC10085-13|Canada.Saskatchewan|Linyphiidae|BOLD:AAC9112
Bathyphantes pallidus|SSBAF7702-13|Canada.Alberta|Linyphiidae|BOLD:AAC9112
Bathyphantes pallidus|BBCNP135-13|Canada.Alberta|Linyphiidae|BOLD:AAC9112
Bathyphantes pallidus|BBCNP114-13|Canada.Alberta|Linyphiidae|BOLD:AAC9112
Bathyphantes pallidus|SSPAA7559-13|Canada.Saskatchewan|Linyphiidae|BOLD:AAC9112
Bathyphantes pallidus|PPELE221-11|Canada.Ontario|Linyphiidae|BOLD:AAC9112
Bathyphantes pallidus|SSPAB8240-13|Canada.Saskatchewan|Linyphiidae|BOLD:AAC9112
Bathyphantes pallidus|SSGBB5833-14|Canada.Newfoundland and Labrador|Linyphiidae|BOLD:AAC9112
Bathyphantes pallidus|SSGBB5771-14|Canada.Newfoundland and Labrador|Linyphiidae|BOLD:AAC9112
Bathyphantes pallidus|SSGBB5730-14|Canada.Newfoundland and Labrador|Linyphiidae|BOLD:AAC9112
Bathyphantes pallidus|SPICA951-10|Canada.Alberta|Linyphiidae|BOLD:AAC9112
Bathyphantes pallidus|SSBAB592-12|Canada.Alberta|Linyphiidae|BOLD:AAC9112
Bathyphantes pallidus|SSBAE2799-13|Canada.Alberta|Linyphiidae|BOLD:AAC9112
Bathyphantes pallidus|SSBAB521-12|Canada.Alberta|Linyphiidae|BOLD:AAC9112
Bathyphantes pallidus|SSBAE3741-13|Canada.Alberta|Linyphiidae|BOLD:AAC9112
Bathyphantes pallidus|SSBAC2916-12|Canada.Alberta|Linyphiidae|BOLD:AAC9112
Bathyphantes pallidus|SSBAC2893-12|Canada.Alberta|Linyphiidae|BOLD:AAC9112
Bathyphantes pallidus|SSBAC2897-12|Canada.Alberta|Linyphiidae|BOLD:AAC9112
Bathyphantes pallidus|SSBAC2894-12|Canada.Alberta|Linyphiidae|BOLD:AAC9112
Bathyphantes pallidus|SSEIB7297-13|Canada.Alberta|Linyphiidae|BOLD:AAC9112
Bathyphantes pallidus|SSBAB516-12|Canada.Alberta|Linyphiidae|BOLD:AAC9112
Bathyphantes pallidus|SSBAE3759-13|Canada.Alberta|Linyphiidae|BOLD:AAC9112
Bathyphantes pallidus|SSPAB8143-13|Canada.Saskatchewan|Linyphiidae|BOLD:AAC9112
Bathyphantes pallidus|SSBAC2914-12|Canada.Alberta|Linyphiidae|BOLD:AAC9112
Bathyphantes pallidus|BBCNP140-13|Canada.Alberta|Linyphiidae|BOLD:AAC9112
Bathyphantes pallidus|SSBAF6184-13|Canada.Alberta|Linyphiidae|BOLD:AAC9112
Bathyphantes pallidus|SSBAF6183-13|Canada.Alberta|Linyphiidae|BOLD:AAC9112
Bathyphantes pallidus|SSBAE3668-13|Canada.Alberta|Linyphiidae|BOLD:AAC9112
Bathyphantes pallidus|SSBAE2798-13|Canada.Alberta|Linyphiidae|BOLD:AAC9112
Bathyphantes pallidus|SSBAF6177-13|Canada.Alberta|Linyphiidae|BOLD:AAC9112
Bathyphantes pallidus|BBCNP153-13|Canada.Alberta|Linyphiidae|BOLD:AAC9112
Bathyphantes pallidus|ARONW368-14|Canada.Ontario|Linyphiidae|BOLD:AAC9112
Bathyphantes pallidus|ARSO635-09|Canada.Manitoba|Linyphiidae|BOLD:AAC9112
Bathyphantes pallidus|SSPAB8276-13|Canada.Saskatchewan|Linyphiidae|BOLD:AAC9112
Bathyphantes pallidus|SSPAB8133-13|Canada.Saskatchewan|Linyphiidae|BOLD:AAC9112
Bathyphantes pallidus|SSPAB8116-13|Canada.Saskatchewan|Linyphiidae|BOLD:AAC9112
Bathyphantes pallidus|SSPAC10976-13|Canada.Saskatchewan|Linyphiidae|BOLD:AAC9112
Bathyphantes pallidus|SSGBB5800-14|Canada.Newfoundland and Labrador|Linyphiidae|BOLD:AAC9112
Bathyphantes pallidus|SSGBB5797-14|Canada.Newfoundland and Labrador|Linyphiidae|BOLD:AAC9112
Bathyphantes pallidus|SSGBB5745-14|Canada.Newfoundland and Labrador|Linyphiidae|BOLD:AAC9112
Bathyphantes pallidus|SSPAA8754-13|Canada.Saskatchewan|Linyphiidae|BOLD:AAC9112
Bathyphantes pallidus|PPELE129-11|Canada.Ontario|Linyphiidae|BOLD:AAC9112
Bathyphantes pallidus|PPELE162-11|Canada.Ontario|Linyphiidae|BOLD:AAC9112
Bathyphantes pallidus|PPELE209-11|Canada.Ontario|Linyphiidae|BOLD:AAC9112
Bathyphantes pallidus|PPELE707-11|Canada.Ontario|Linyphiidae|BOLD:AAC9112
Bathyphantes pallidus|BBCAN738-09|Canada.Newfoundland and Labrador|Linyphiidae|BOLD:AAC9112
Bathyphantes pallidus|SSGBB6494-14|Canada.Newfoundland and Labrador|Linyphiidae|BOLD:AAC9112
Bathyphantes pallidus|SSGBB5739-14|Canada.Newfoundland and Labrador|Linyphiidae|BOLD:AAC9112
Bathyphantes pallidus|SSEIB7311-13|Canada.Alberta|Linyphiidae|BOLD:AAC9112
Bathyphantes pallidus|SSEIB7339-13|Canada.Alberta|Linyphiidae|BOLD:AAC9112
Bathyphantes pallidus|SSEIB7300-13|Canada.Alberta|Linyphiidae|BOLD:AAC9112
Bathyphantes pallidus|BBCNP125-13|Canada.Alberta|Linyphiidae|BOLD:AAC9112
Bathyphantes pallidus|SSPAB8252-13|Canada.Saskatchewan|Linyphiidae|BOLD:AAC9112
Bathyphantes pallidus|BBCNP112-13|Canada.Alberta|Linyphiidae|BOLD:AAC9112
Bathyphantes pallidus|BBCNP509-13|Canada.Alberta|Linyphiidae|BOLD:AAC9112
Bathyphantes pallidus|SSPAB9086-13|Canada.Saskatchewan|Linyphiidae|BOLD:AAC9112
Bathyphantes pallidus|BBCNP1913-14|Canada.Alberta|Linyphiidae|BOLD:AAC9112
Bathyphantes pallidus|BBCNP527-13|Canada.Alberta|Linyphiidae|BOLD:AAC9112
Bathyphantes pallidus|SSPAA7562-13|Canada.Saskatchewan|Linyphiidae|BOLD:AAC9112
Bathyphantes pallidus|SSEIB7338-13|Canada.Alberta|Linyphiidae|BOLD:AAC9112
Bathyphantes pallidus|SSEIA2169-13|Canada.Alberta|Linyphiidae|BOLD:AAC9112
Bathyphantes pallidus|SSEIB7335-13|Canada.Alberta|Linyphiidae|BOLD:AAC9112
Bathyphantes pallidus|PPELE207-11|Canada.Ontario|Linyphiidae|BOLD:AAC9112
Bathyphantes pallidus|PPELE044-11|Canada.Ontario|Linyphiidae|BOLD:AAC9112
Bathyphantes pallidus|PPELE222-11|Canada.Ontario|Linyphiidae|BOLD:AAC9112

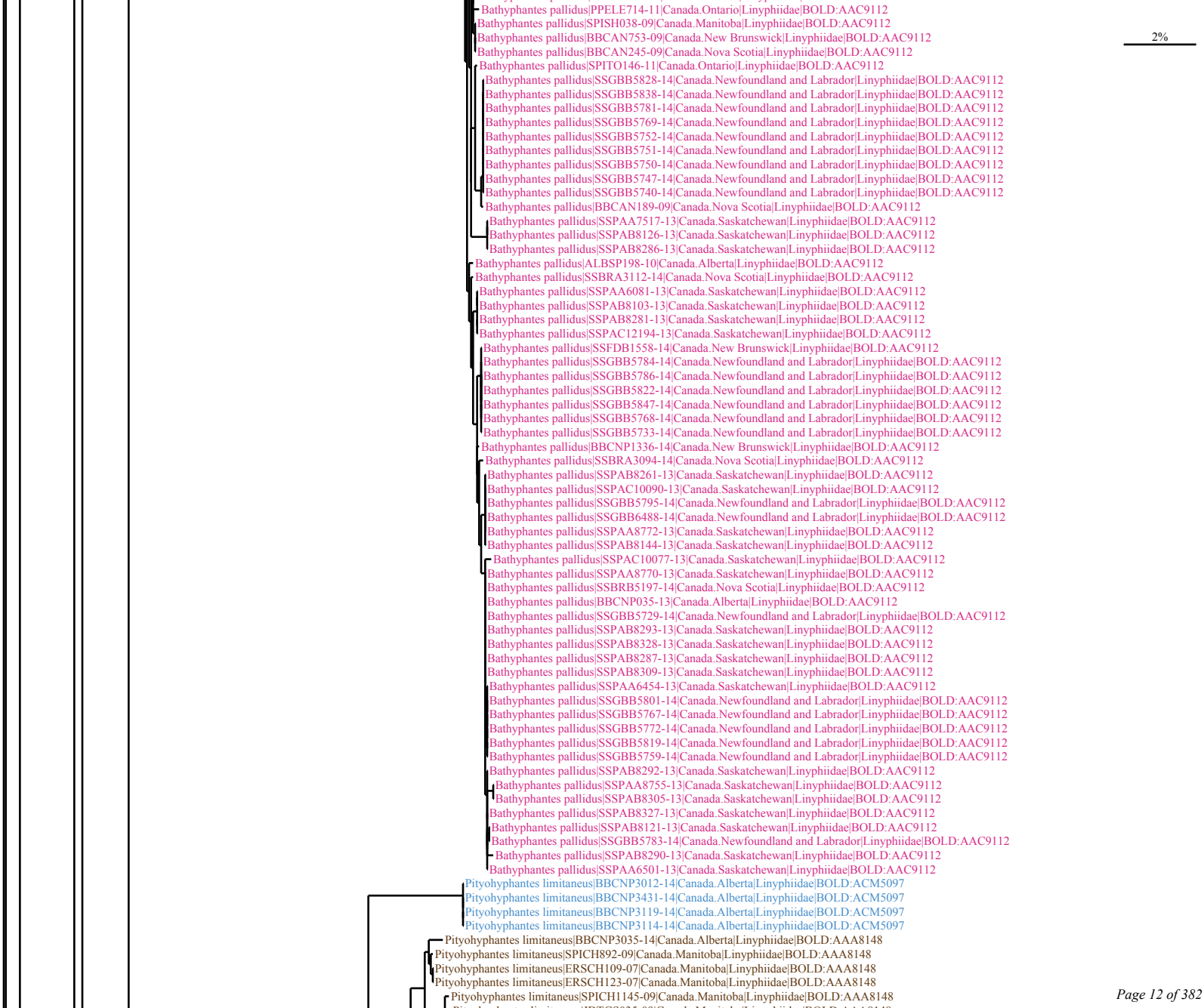
2%
Bathyphantes pallidus|PPELE714-11|Canada.Ontario|Linyphiidae|BOLD:AAC9112
Bathyphantes pallidus|SPISH038-09|Canada.Manitoba|Linyphiidae|BOLD:AAC9112
Bathyphantes pallidus|BBCAN753-09|Canada.New Brunswick|Linyphiidae|BOLD:AAC9112
Bathyphantes pallidus|BBCAN245-09|Canada.Nova Scotia|Linyphiidae|BOLD:AAC9112
Bathyphantes pallidus|SPITO146-11|Canada.Ontario|Linyphiidae|BOLD:AAC9112
Bathyphantes pallidus|SSGBB5828-14|Canada.Newfoundland and Labrador|Linyphiidae|BOLD:AAC9112
Bathyphantes pallidus|SSGBB5838-14|Canada.Newfoundland and Labrador|Linyphiidae|BOLD:AAC9112
Bathyphantes pallidus|SSGBB5781-14|Canada.Newfoundland and Labrador|Linyphiidae|BOLD:AAC9112
Bathyphantes pallidus|SSGBB5769-14|Canada.Newfoundland and Labrador|Linyphiidae|BOLD:AAC9112
Bathyphantes pallidus|SSGBB5752-14|Canada.Newfoundland and Labrador|Linyphiidae|BOLD:AAC9112
Bathyphantes pallidus|SSGBB5751-14|Canada.Newfoundland and Labrador|Linyphiidae|BOLD:AAC9112
Bathyphantes pallidus|SSGBB5750-14|Canada.Newfoundland and Labrador|Linyphiidae|BOLD:AAC9112
Bathyphantes pallidus|SSGBB5747-14|Canada.Newfoundland and Labrador|Linyphiidae|BOLD:AAC9112
Bathyphantes pallidus|SSGBB5740-14|Canada.Newfoundland and Labrador|Linyphiidae|BOLD:AAC9112
Bathyphantes pallidus|BBCAN189-09|Canada.Nova Scotia|Linyphiidae|BOLD:AAC9112
Bathyphantes pallidus|SSPAA7517-13|Canada.Saskatchewan|Linyphiidae|BOLD:AAC9112
Bathyphantes pallidus|SSPAB8126-13|Canada.Saskatchewan|Linyphiidae|BOLD:AAC9112
Bathyphantes pallidus|SSPAB8286-13|Canada.Saskatchewan|Linyphiidae|BOLD:AAC9112
Bathyphantes pallidus|ALBSP198-10|Canada.Alberta|Linyphiidae|BOLD:AAC9112
Bathyphantes pallidus|SSBRA3112-14|Canada.Nova Scotia|Linyphiidae|BOLD:AAC9112
Bathyphantes pallidus|SSPAA6081-13|Canada.Saskatchewan|Linyphiidae|BOLD:AAC9112
Bathyphantes pallidus|SSPAB8103-13|Canada.Saskatchewan|Linyphiidae|BOLD:AAC9112
Bathyphantes pallidus|SSPAB8281-13|Canada.Saskatchewan|Linyphiidae|BOLD:AAC9112
Bathyphantes pallidus|SSPAC12194-13|Canada.Saskatchewan|Linyphiidae|BOLD:AAC9112
Bathyphantes pallidus|SSFDB1558-14|Canada.New Brunswick|Linyphiidae|BOLD:AAC9112
Bathyphantes pallidus|SSGBB5784-14|Canada.Newfoundland and Labrador|Linyphiidae|BOLD:AAC9112
Bathyphantes pallidus|SSGBB5786-14|Canada.Newfoundland and Labrador|Linyphiidae|BOLD:AAC9112
Bathyphantes pallidus|SSGBB5822-14|Canada.Newfoundland and Labrador|Linyphiidae|BOLD:AAC9112
Bathyphantes pallidus|SSGBB5847-14|Canada.Newfoundland and Labrador|Linyphiidae|BOLD:AAC9112
Bathyphantes pallidus|SSGBB5768-14|Canada.Newfoundland and Labrador|Linyphiidae|BOLD:AAC9112
Bathyphantes pallidus|SSGBB5733-14|Canada.Newfoundland and Labrador|Linyphiidae|BOLD:AAC9112
Bathyphantes pallidus|BBCNP1336-14|Canada.New Brunswick|Linyphiidae|BOLD:AAC9112
Bathyphantes pallidus|SSBRA3094-14|Canada.Nova Scotia|Linyphiidae|BOLD:AAC9112
Bathyphantes pallidus|SSPAB8261-13|Canada.Saskatchewan|Linyphiidae|BOLD:AAC9112
Bathyphantes pallidus|SSPAC10090-13|Canada.Saskatchewan|Linyphiidae|BOLD:AAC9112
Bathyphantes pallidus|SSGBB5795-14|Canada.Newfoundland and Labrador|Linyphiidae|BOLD:AAC9112
Bathyphantes pallidus|SSGBB6488-14|Canada.Newfoundland and Labrador|Linyphiidae|BOLD:AAC9112
Bathyphantes pallidus|SSPAA8772-13|Canada.Saskatchewan|Linyphiidae|BOLD:AAC9112
Bathyphantes pallidus|SSPAB8144-13|Canada.Saskatchewan|Linyphiidae|BOLD:AAC9112
Bathyphantes pallidus|SSPAC10077-13|Canada.Saskatchewan|Linyphiidae|BOLD:AAC9112
Bathyphantes pallidus|SSPAA8770-13|Canada.Saskatchewan|Linyphiidae|BOLD:AAC9112
Bathyphantes pallidus|SSBRB5197-14|Canada.Nova Scotia|Linyphiidae|BOLD:AAC9112
Bathyphantes pallidus|BBCNP035-13|Canada.Alberta|Linyphiidae|BOLD:AAC9112
Bathyphantes pallidus|SSGBB5729-14|Canada.Newfoundland and Labrador|Linyphiidae|BOLD:AAC9112
Bathyphantes pallidus|SSPAB8293-13|Canada.Saskatchewan|Linyphiidae|BOLD:AAC9112
Bathyphantes pallidus|SSPAB8328-13|Canada.Saskatchewan|Linyphiidae|BOLD:AAC9112
Bathyphantes pallidus|SSPAB8287-13|Canada.Saskatchewan|Linyphiidae|BOLD:AAC9112
Bathyphantes pallidus|SSPAB8309-13|Canada.Saskatchewan|Linyphiidae|BOLD:AAC9112
Bathyphantes pallidus|SSPAA6454-13|Canada.Saskatchewan|Linyphiidae|BOLD:AAC9112
Bathyphantes pallidus|SSGBB5801-14|Canada.Newfoundland and Labrador|Linyphiidae|BOLD:AAC9112
Bathyphantes pallidus|SSGBB5767-14|Canada.Newfoundland and Labrador|Linyphiidae|BOLD:AAC9112
Bathyphantes pallidus|SSGBB5772-14|Canada.Newfoundland and Labrador|Linyphiidae|BOLD:AAC9112
Bathyphantes pallidus|SSGBB5819-14|Canada.Newfoundland and Labrador|Linyphiidae|BOLD:AAC9112
Bathyphantes pallidus|SSGBB5759-14|Canada.Newfoundland and Labrador|Linyphiidae|BOLD:AAC9112
Bathyphantes pallidus|SSPAB8292-13|Canada.Saskatchewan|Linyphiidae|BOLD:AAC9112
Bathyphantes pallidus|SSPAA8755-13|Canada.Saskatchewan|Linyphiidae|BOLD:AAC9112
Bathyphantes pallidus|SSPAB8305-13|Canada.Saskatchewan|Linyphiidae|BOLD:AAC9112
Bathyphantes pallidus|SSPAB8327-13|Canada.Saskatchewan|Linyphiidae|BOLD:AAC9112
Bathyphantes pallidus|SSPAB8121-13|Canada.Saskatchewan|Linyphiidae|BOLD:AAC9112
Bathyphantes pallidus|SSGBB5783-14|Canada.Newfoundland and Labrador|Linyphiidae|BOLD:AAC9112
Bathyphantes pallidus|SSPAB8290-13|Canada.Saskatchewan|Linyphiidae|BOLD:AAC9112
Bathyphantes pallidus|SSPAA6501-13|Canada.Saskatchewan|Linyphiidae|BOLD:AAC9112
Pityohyphantes limitaneus|BBCNP3012-14|Canada.Alberta|Linyphiidae|BOLD:ACM5097
Pityohyphantes limitaneus|BBCNP3431-14|Canada.Alberta|Linyphiidae|BOLD:ACM5097
Pityohyphantes limitaneus|BBCNP3119-14|Canada.Alberta|Linyphiidae|BOLD:ACM5097
Pityohyphantes limitaneus|BBCNP3114-14|Canada.Alberta|Linyphiidae|BOLD:ACM5097
Pityohyphantes limitaneus|BBCNP3035-14|Canada.Alberta|Linyphiidae|BOLD:AAA8148
Pityohyphantes limitaneus|SPICH892-09|Canada.Manitoba|Linyphiidae|BOLD:AAA8148
Pityohyphantes limitaneus|ERSCH109-07|Canada.Manitoba|Linyphiidae|BOLD:AAA8148
Pityohyphantes limitaneus|ERSCH123-07|Canada.Manitoba|Linyphiidae|BOLD:AAA8148
Pityohyphantes limitaneus|SPICH1145-09|Canada.Manitoba|Linyphiidae|BOLD:AAA8148

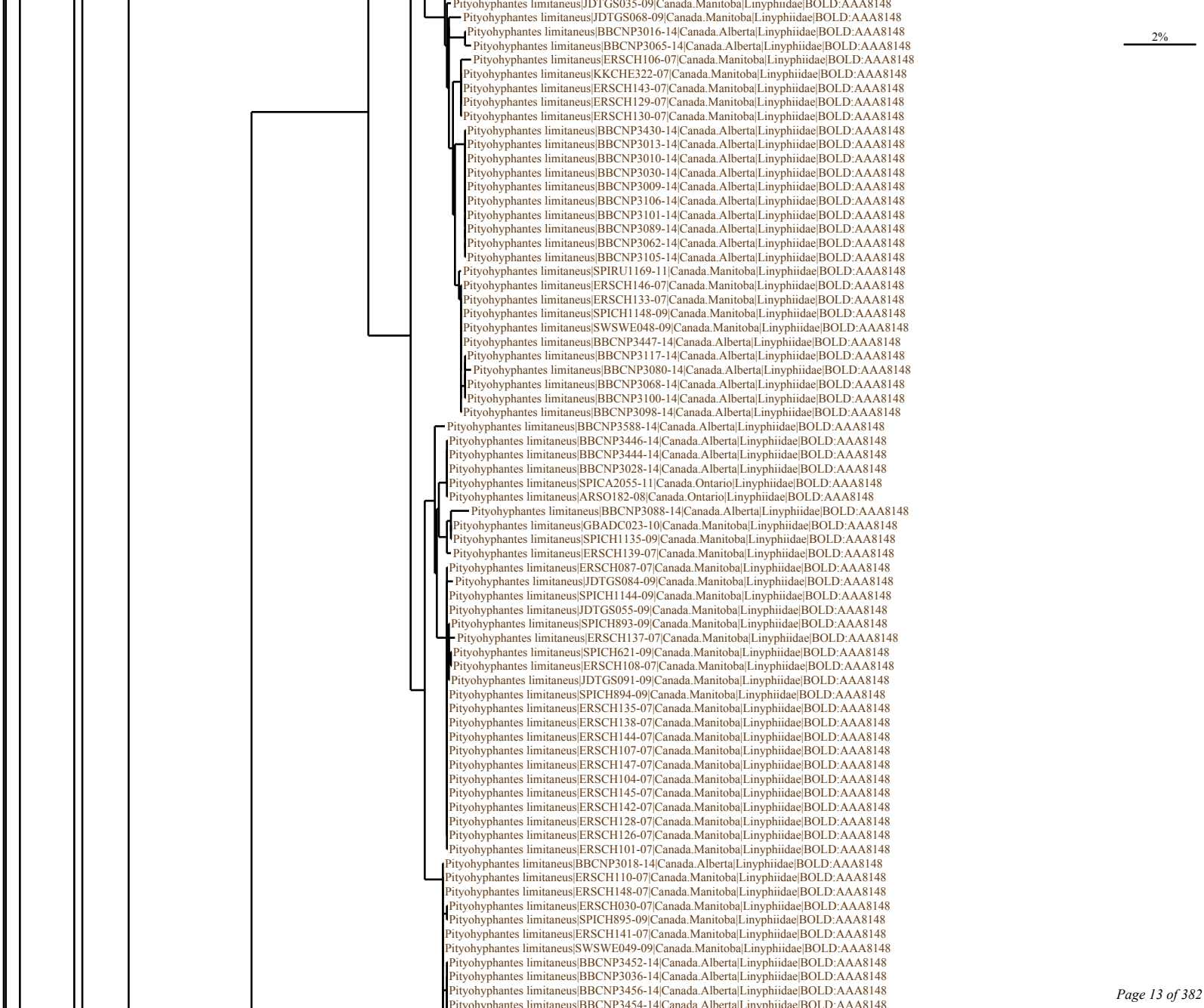
2%
Pityohyphantes limitaneus|JDTGS035-09|Canada.Manitoba|Linyphiidae|BOLD:AAA8148
Pityohyphantes limitaneus|JDTGS068-09|Canada.Manitoba|Linyphiidae|BOLD:AAA8148
Pityohyphantes limitaneus|BBCNP3016-14|Canada.Alberta|Linyphiidae|BOLD:AAA8148
Pityohyphantes limitaneus|BBCNP3065-14|Canada.Alberta|Linyphiidae|BOLD:AAA8148
Pityohyphantes limitaneus|ERSCH106-07|Canada.Manitoba|Linyphiidae|BOLD:AAA8148
Pityohyphantes limitaneus|KKCHE322-07|Canada.Manitoba|Linyphiidae|BOLD:AAA8148
Pityohyphantes limitaneus|ERSCH143-07|Canada.Manitoba|Linyphiidae|BOLD:AAA8148
Pityohyphantes limitaneus|ERSCH129-07|Canada.Manitoba|Linyphiidae|BOLD:AAA8148
Pityohyphantes limitaneus|ERSCH130-07|Canada.Manitoba|Linyphiidae|BOLD:AAA8148
Pityohyphantes limitaneus|BBCNP3430-14|Canada.Alberta|Linyphiidae|BOLD:AAA8148
Pityohyphantes limitaneus|BBCNP3013-14|Canada.Alberta|Linyphiidae|BOLD:AAA8148
Pityohyphantes limitaneus|BBCNP3010-14|Canada.Alberta|Linyphiidae|BOLD:AAA8148
Pityohyphantes limitaneus|BBCNP3030-14|Canada.Alberta|Linyphiidae|BOLD:AAA8148
Pityohyphantes limitaneus|BBCNP3009-14|Canada.Alberta|Linyphiidae|BOLD:AAA8148
Pityohyphantes limitaneus|BBCNP3106-14|Canada.Alberta|Linyphiidae|BOLD:AAA8148
Pityohyphantes limitaneus|BBCNP3101-14|Canada.Alberta|Linyphiidae|BOLD:AAA8148
Pityohyphantes limitaneus|BBCNP3089-14|Canada.Alberta|Linyphiidae|BOLD:AAA8148
Pityohyphantes limitaneus|BBCNP3062-14|Canada.Alberta|Linyphiidae|BOLD:AAA8148
Pityohyphantes limitaneus|BBCNP3105-14|Canada.Alberta|Linyphiidae|BOLD:AAA8148
Pityohyphantes limitaneus|SPIRU1169-11|Canada.Manitoba|Linyphiidae|BOLD:AAA8148
Pityohyphantes limitaneus|ERSCH146-07|Canada.Manitoba|Linyphiidae|BOLD:AAA8148
Pityohyphantes limitaneus|ERSCH133-07|Canada.Manitoba|Linyphiidae|BOLD:AAA8148
Pityohyphantes limitaneus|SPICH1148-09|Canada.Manitoba|Linyphiidae|BOLD:AAA8148
Pityohyphantes limitaneus|SWSWE048-09|Canada.Manitoba|Linyphiidae|BOLD:AAA8148
Pityohyphantes limitaneus|BBCNP3447-14|Canada.Alberta|Linyphiidae|BOLD:AAA8148
Pityohyphantes limitaneus|BBCNP3117-14|Canada.Alberta|Linyphiidae|BOLD:AAA8148
Pityohyphantes limitaneus|BBCNP3080-14|Canada.Alberta|Linyphiidae|BOLD:AAA8148
Pityohyphantes limitaneus|BBCNP3068-14|Canada.Alberta|Linyphiidae|BOLD:AAA8148
Pityohyphantes limitaneus|BBCNP3100-14|Canada.Alberta|Linyphiidae|BOLD:AAA8148
Pityohyphantes limitaneus|BBCNP3098-14|Canada.Alberta|Linyphiidae|BOLD:AAA8148
Pityohyphantes limitaneus|BBCNP3588-14|Canada.Alberta|Linyphiidae|BOLD:AAA8148
Pityohyphantes limitaneus|BBCNP3446-14|Canada.Alberta|Linyphiidae|BOLD:AAA8148
Pityohyphantes limitaneus|BBCNP3444-14|Canada.Alberta|Linyphiidae|BOLD:AAA8148
Pityohyphantes limitaneus|BBCNP3028-14|Canada.Alberta|Linyphiidae|BOLD:AAA8148
Pityohyphantes limitaneus|SPICA2055-11|Canada.Ontario|Linyphiidae|BOLD:AAA8148
Pityohyphantes limitaneus|ARSO182-08|Canada.Ontario|Linyphiidae|BOLD:AAA8148
Pityohyphantes limitaneus|BBCNP3088-14|Canada.Alberta|Linyphiidae|BOLD:AAA8148
Pityohyphantes limitaneus|GBADC023-10|Canada.Manitoba|Linyphiidae|BOLD:AAA8148
Pityohyphantes limitaneus|SPICH1135-09|Canada.Manitoba|Linyphiidae|BOLD:AAA8148
Pityohyphantes limitaneus|ERSCH139-07|Canada.Manitoba|Linyphiidae|BOLD:AAA8148
Pityohyphantes limitaneus|ERSCH087-07|Canada.Manitoba|Linyphiidae|BOLD:AAA8148
Pityohyphantes limitaneus|JDTGS084-09|Canada.Manitoba|Linyphiidae|BOLD:AAA8148
Pityohyphantes limitaneus|SPICH1144-09|Canada.Manitoba|Linyphiidae|BOLD:AAA8148
Pityohyphantes limitaneus|JDTGS055-09|Canada.Manitoba|Linyphiidae|BOLD:AAA8148
Pityohyphantes limitaneus|SPICH893-09|Canada.Manitoba|Linyphiidae|BOLD:AAA8148
Pityohyphantes limitaneus|ERSCH137-07|Canada.Manitoba|Linyphiidae|BOLD:AAA8148
Pityohyphantes limitaneus|SPICH621-09|Canada.Manitoba|Linyphiidae|BOLD:AAA8148
Pityohyphantes limitaneus|ERSCH108-07|Canada.Manitoba|Linyphiidae|BOLD:AAA8148
Pityohyphantes limitaneus|JDTGS091-09|Canada.Manitoba|Linyphiidae|BOLD:AAA8148
Pityohyphantes limitaneus|SPICH894-09|Canada.Manitoba|Linyphiidae|BOLD:AAA8148
Pityohyphantes limitaneus|ERSCH135-07|Canada.Manitoba|Linyphiidae|BOLD:AAA8148
Pityohyphantes limitaneus|ERSCH138-07|Canada.Manitoba|Linyphiidae|BOLD:AAA8148
Pityohyphantes limitaneus|ERSCH144-07|Canada.Manitoba|Linyphiidae|BOLD:AAA8148
Pityohyphantes limitaneus|ERSCH107-07|Canada.Manitoba|Linyphiidae|BOLD:AAA8148
Pityohyphantes limitaneus|ERSCH147-07|Canada.Manitoba|Linyphiidae|BOLD:AAA8148
Pityohyphantes limitaneus|ERSCH104-07|Canada.Manitoba|Linyphiidae|BOLD:AAA8148
Pityohyphantes limitaneus|ERSCH145-07|Canada.Manitoba|Linyphiidae|BOLD:AAA8148
Pityohyphantes limitaneus|ERSCH142-07|Canada.Manitoba|Linyphiidae|BOLD:AAA8148
Pityohyphantes limitaneus|ERSCH128-07|Canada.Manitoba|Linyphiidae|BOLD:AAA8148
Pityohyphantes limitaneus|ERSCH126-07|Canada.Manitoba|Linyphiidae|BOLD:AAA8148
Pityohyphantes limitaneus|ERSCH101-07|Canada.Manitoba|Linyphiidae|BOLD:AAA8148
Pityohyphantes limitaneus|BBCNP3018-14|Canada.Alberta|Linyphiidae|BOLD:AAA8148
Pityohyphantes limitaneus|ERSCH110-07|Canada.Manitoba|Linyphiidae|BOLD:AAA8148
Pityohyphantes limitaneus|ERSCH148-07|Canada.Manitoba|Linyphiidae|BOLD:AAA8148
Pityohyphantes limitaneus|ERSCH030-07|Canada.Manitoba|Linyphiidae|BOLD:AAA8148
Pityohyphantes limitaneus|SPICH895-09|Canada.Manitoba|Linyphiidae|BOLD:AAA8148
Pityohyphantes limitaneus|ERSCH141-07|Canada.Manitoba|Linyphiidae|BOLD:AAA8148
Pityohyphantes limitaneus|SWSWE049-09|Canada.Manitoba|Linyphiidae|BOLD:AAA8148
Pityohyphantes limitaneus|BBCNP3452-14|Canada.Alberta|Linyphiidae|BOLD:AAA8148
Pityohyphantes limitaneus|BBCNP3036-14|Canada.Alberta|Linyphiidae|BOLD:AAA8148
Pityohyphantes limitaneus|BBCNP3456-14|Canada.Alberta|Linyphiidae|BOLD:AAA8148
Pityohyphantes limitaneus|BBCNP3454-14|Canada.Alberta|Linyphiidae|BOLD:AAA8148

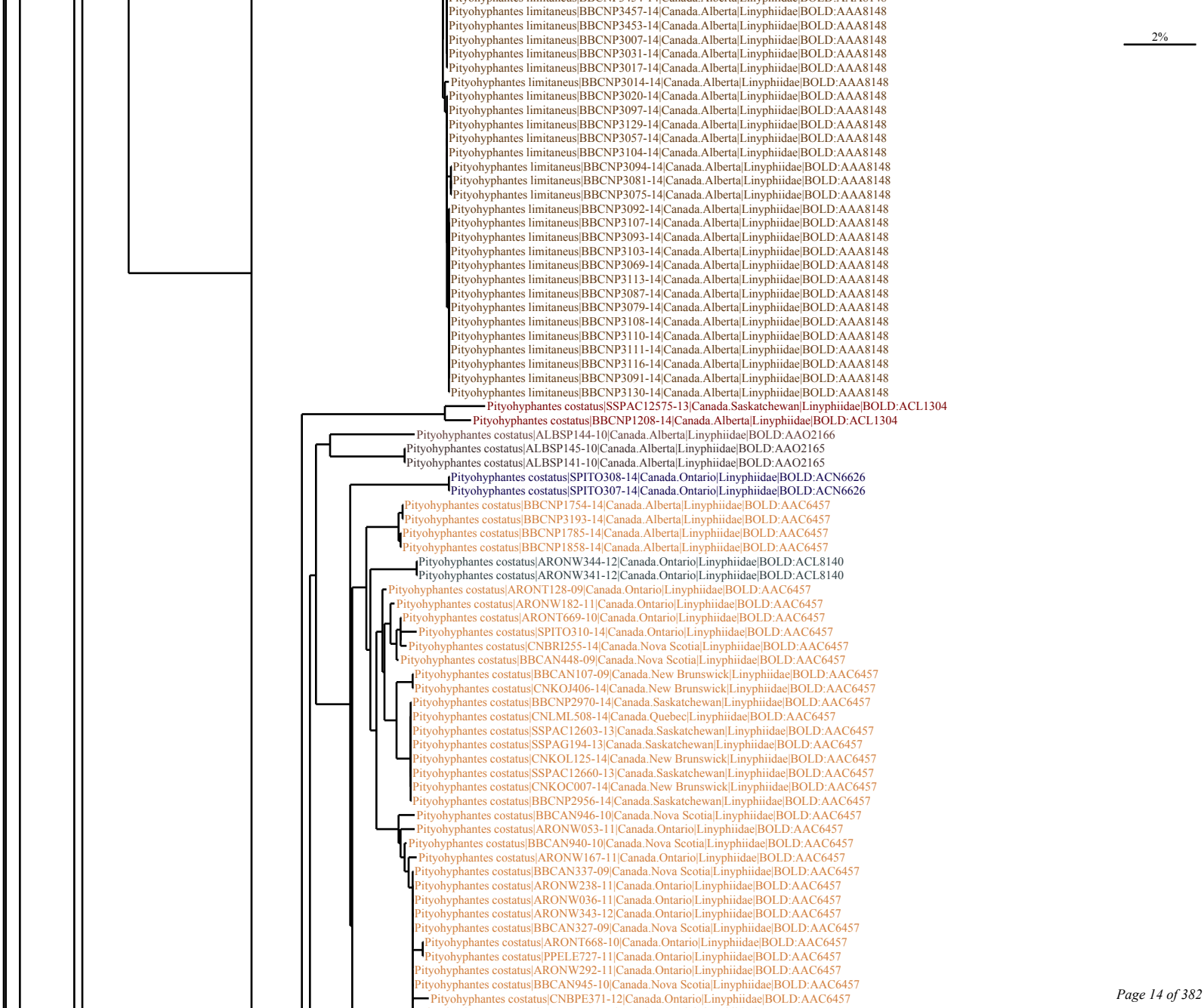
2%
Pityohyphantes limitaneus|BBCNP3457-14|Canada.Alberta|Linyphiidae|BOLD:AAA8148
Pityohyphantes limitaneus|BBCNP3453-14|Canada.Alberta|Linyphiidae|BOLD:AAA8148
Pityohyphantes limitaneus|BBCNP3007-14|Canada.Alberta|Linyphiidae|BOLD:AAA8148
Pityohyphantes limitaneus|BBCNP3031-14|Canada.Alberta|Linyphiidae|BOLD:AAA8148
Pityohyphantes limitaneus|BBCNP3017-14|Canada.Alberta|Linyphiidae|BOLD:AAA8148
Pityohyphantes limitaneus|BBCNP3014-14|Canada.Alberta|Linyphiidae|BOLD:AAA8148
Pityohyphantes limitaneus|BBCNP3020-14|Canada.Alberta|Linyphiidae|BOLD:AAA8148
Pityohyphantes limitaneus|BBCNP3097-14|Canada.Alberta|Linyphiidae|BOLD:AAA8148
Pityohyphantes limitaneus|BBCNP3129-14|Canada.Alberta|Linyphiidae|BOLD:AAA8148
Pityohyphantes limitaneus|BBCNP3057-14|Canada.Alberta|Linyphiidae|BOLD:AAA8148
Pityohyphantes limitaneus|BBCNP3104-14|Canada.Alberta|Linyphiidae|BOLD:AAA8148
Pityohyphantes limitaneus|BBCNP3094-14|Canada.Alberta|Linyphiidae|BOLD:AAA8148
Pityohyphantes limitaneus|BBCNP3081-14|Canada.Alberta|Linyphiidae|BOLD:AAA8148
Pityohyphantes limitaneus|BBCNP3075-14|Canada.Alberta|Linyphiidae|BOLD:AAA8148
Pityohyphantes limitaneus|BBCNP3092-14|Canada.Alberta|Linyphiidae|BOLD:AAA8148
Pityohyphantes limitaneus|BBCNP3107-14|Canada.Alberta|Linyphiidae|BOLD:AAA8148
Pityohyphantes limitaneus|BBCNP3093-14|Canada.Alberta|Linyphiidae|BOLD:AAA8148
Pityohyphantes limitaneus|BBCNP3103-14|Canada.Alberta|Linyphiidae|BOLD:AAA8148
Pityohyphantes limitaneus|BBCNP3069-14|Canada.Alberta|Linyphiidae|BOLD:AAA8148
Pityohyphantes limitaneus|BBCNP3113-14|Canada.Alberta|Linyphiidae|BOLD:AAA8148
Pityohyphantes limitaneus|BBCNP3087-14|Canada.Alberta|Linyphiidae|BOLD:AAA8148
Pityohyphantes limitaneus|BBCNP3079-14|Canada.Alberta|Linyphiidae|BOLD:AAA8148
Pityohyphantes limitaneus|BBCNP3108-14|Canada.Alberta|Linyphiidae|BOLD:AAA8148
Pityohyphantes limitaneus|BBCNP3110-14|Canada.Alberta|Linyphiidae|BOLD:AAA8148
Pityohyphantes limitaneus|BBCNP3111-14|Canada.Alberta|Linyphiidae|BOLD:AAA8148
Pityohyphantes limitaneus|BBCNP3116-14|Canada.Alberta|Linyphiidae|BOLD:AAA8148
Pityohyphantes limitaneus|BBCNP3091-14|Canada.Alberta|Linyphiidae|BOLD:AAA8148
Pityohyphantes limitaneus|BBCNP3130-14|Canada.Alberta|Linyphiidae|BOLD:AAA8148
Pityohyphantes costatus|SSPAC12575-13|Canada.Saskatchewan|Linyphiidae|BOLD:ACL1304
Pityohyphantes costatus|BBCNP1208-14|Canada.Alberta|Linyphiidae|BOLD:ACL1304
Pityohyphantes costatus|ALBSP144-10|Canada.Alberta|Linyphiidae|BOLD:AAO2166
Pityohyphantes costatus|ALBSP145-10|Canada.Alberta|Linyphiidae|BOLD:AAO2165
Pityohyphantes costatus|ALBSP141-10|Canada.Alberta|Linyphiidae|BOLD:AAO2165
Pityohyphantes costatus|SPITO308-14|Canada.Ontario|Linyphiidae|BOLD:ACN6626
Pityohyphantes costatus|SPITO307-14|Canada.Ontario|Linyphiidae|BOLD:ACN6626
Pityohyphantes costatus|BBCNP1754-14|Canada.Alberta|Linyphiidae|BOLD:AAC6457
Pityohyphantes costatus|BBCNP3193-14|Canada.Alberta|Linyphiidae|BOLD:AAC6457
Pityohyphantes costatus|BBCNP1785-14|Canada.Alberta|Linyphiidae|BOLD:AAC6457
Pityohyphantes costatus|BBCNP1858-14|Canada.Alberta|Linyphiidae|BOLD:AAC6457
Pityohyphantes costatus|ARONW344-12|Canada.Ontario|Linyphiidae|BOLD:ACL8140
Pityohyphantes costatus|ARONW341-12|Canada.Ontario|Linyphiidae|BOLD:ACL8140
Pityohyphantes costatus|ARONT128-09|Canada.Ontario|Linyphiidae|BOLD:AAC6457
Pityohyphantes costatus|ARONW182-11|Canada.Ontario|Linyphiidae|BOLD:AAC6457
Pityohyphantes costatus|ARONT669-10|Canada.Ontario|Linyphiidae|BOLD:AAC6457
Pityohyphantes costatus|SPITO310-14|Canada.Ontario|Linyphiidae|BOLD:AAC6457
Pityohyphantes costatus|CNBRI255-14|Canada.Nova Scotia|Linyphiidae|BOLD:AAC6457
Pityohyphantes costatus|BBCAN448-09|Canada.Nova Scotia|Linyphiidae|BOLD:AAC6457
Pityohyphantes costatus|BBCAN107-09|Canada.New Brunswick|Linyphiidae|BOLD:AAC6457
Pityohyphantes costatus|CNKOJ406-14|Canada.New Brunswick|Linyphiidae|BOLD:AAC6457
Pityohyphantes costatus|BBCNP2970-14|Canada.Saskatchewan|Linyphiidae|BOLD:AAC6457
Pityohyphantes costatus|CNLML508-14|Canada.Quebec|Linyphiidae|BOLD:AAC6457
Pityohyphantes costatus|SSPAC12603-13|Canada.Saskatchewan|Linyphiidae|BOLD:AAC6457
Pityohyphantes costatus|SSPAG194-13|Canada.Saskatchewan|Linyphiidae|BOLD:AAC6457
Pityohyphantes costatus|CNKOL125-14|Canada.New Brunswick|Linyphiidae|BOLD:AAC6457
Pityohyphantes costatus|SSPAC12660-13|Canada.Saskatchewan|Linyphiidae|BOLD:AAC6457
Pityohyphantes costatus|CNKOC007-14|Canada.New Brunswick|Linyphiidae|BOLD:AAC6457
Pityohyphantes costatus|BBCNP2956-14|Canada.Saskatchewan|Linyphiidae|BOLD:AAC6457
Pityohyphantes costatus|BBCAN946-10|Canada.Nova Scotia|Linyphiidae|BOLD:AAC6457
Pityohyphantes costatus|ARONW053-11|Canada.Ontario|Linyphiidae|BOLD:AAC6457
Pityohyphantes costatus|BBCAN940-10|Canada.Nova Scotia|Linyphiidae|BOLD:AAC6457
Pityohyphantes costatus|ARONW167-11|Canada.Ontario|Linyphiidae|BOLD:AAC6457
Pityohyphantes costatus|BBCAN337-09|Canada.Nova Scotia|Linyphiidae|BOLD:AAC6457
Pityohyphantes costatus|ARONW238-11|Canada.Ontario|Linyphiidae|BOLD:AAC6457
Pityohyphantes costatus|ARONW036-11|Canada.Ontario|Linyphiidae|BOLD:AAC6457
Pityohyphantes costatus|ARONW343-12|Canada.Ontario|Linyphiidae|BOLD:AAC6457
Pityohyphantes costatus|BBCAN327-09|Canada.Nova Scotia|Linyphiidae|BOLD:AAC6457
Pityohyphantes costatus|ARONT668-10|Canada.Ontario|Linyphiidae|BOLD:AAC6457
Pityohyphantes costatus|PPELE727-11|Canada.Ontario|Linyphiidae|BOLD:AAC6457
Pityohyphantes costatus|ARONW292-11|Canada.Ontario|Linyphiidae|BOLD:AAC6457
Pityohyphantes costatus|BBCAN945-10|Canada.Nova Scotia|Linyphiidae|BOLD:AAC6457
Pityohyphantes costatus|CNBPE371-12|Canada.Ontario|Linyphiidae|BOLD:AAC6457

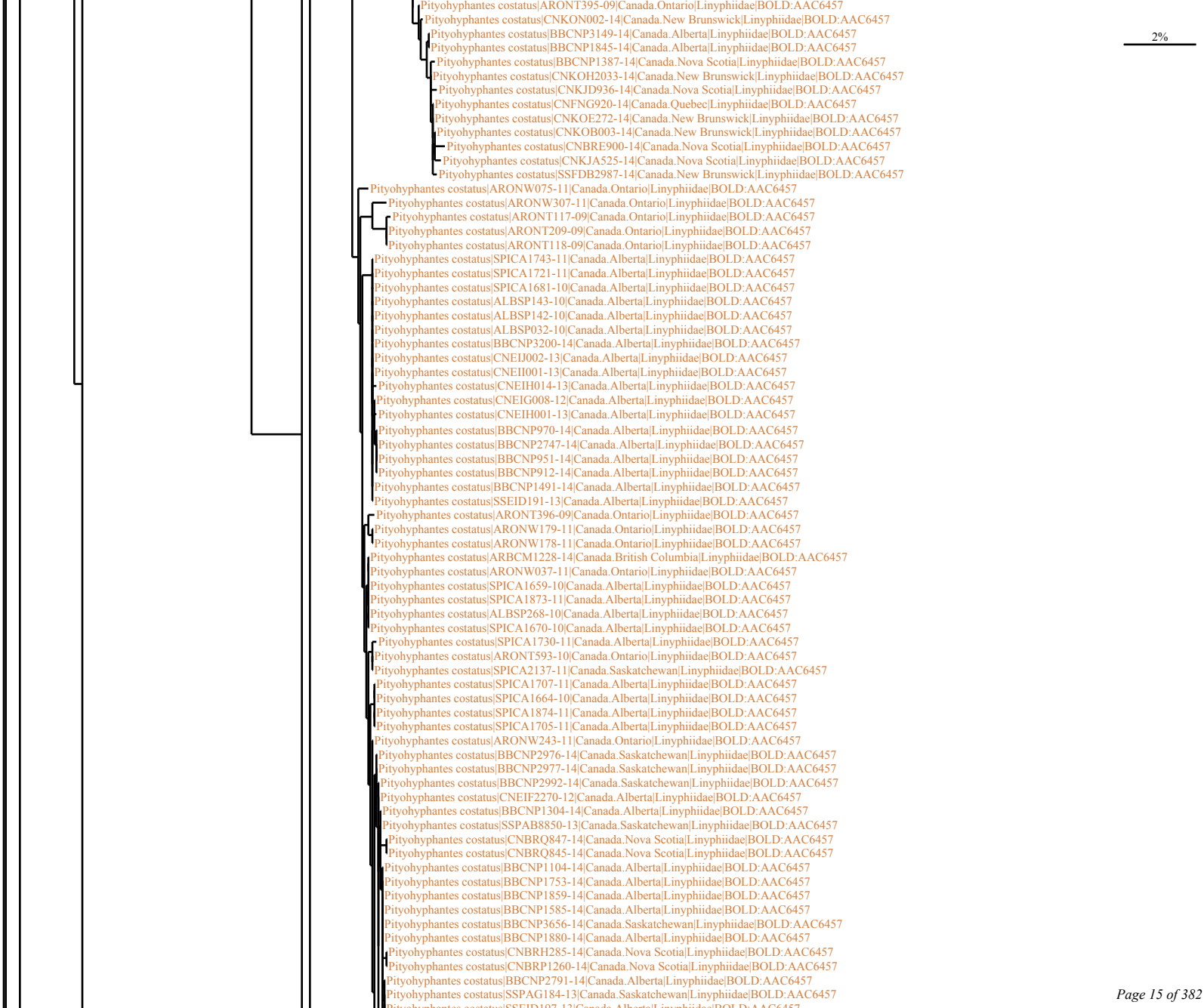
2%
Pityohyphantes costatus|ARONT395-09|Canada.Ontario|Linyphiidae|BOLD:AAC6457
Pityohyphantes costatus|CNKON002-14|Canada.New Brunswick|Linyphiidae|BOLD:AAC6457
Pityohyphantes costatus|BBCNP3149-14|Canada.Alberta|Linyphiidae|BOLD:AAC6457
Pityohyphantes costatus|BBCNP1845-14|Canada.Alberta|Linyphiidae|BOLD:AAC6457
Pityohyphantes costatus|BBCNP1387-14|Canada.Nova Scotia|Linyphiidae|BOLD:AAC6457
Pityohyphantes costatus|CNKOH2033-14|Canada.New Brunswick|Linyphiidae|BOLD:AAC6457
Pityohyphantes costatus|CNKJD936-14|Canada.Nova Scotia|Linyphiidae|BOLD:AAC6457
Pityohyphantes costatus|CNFNG920-14|Canada.Quebec|Linyphiidae|BOLD:AAC6457
Pityohyphantes costatus|CNKOE272-14|Canada.New Brunswick|Linyphiidae|BOLD:AAC6457
Pityohyphantes costatus|CNKOB003-14|Canada.New Brunswick|Linyphiidae|BOLD:AAC6457
Pityohyphantes costatus|CNBRE900-14|Canada.Nova Scotia|Linyphiidae|BOLD:AAC6457
Pityohyphantes costatus|CNKJA525-14|Canada.Nova Scotia|Linyphiidae|BOLD:AAC6457
Pityohyphantes costatus|SSFDB2987-14|Canada.New Brunswick|Linyphiidae|BOLD:AAC6457
Pityohyphantes costatus|ARONW075-11|Canada.Ontario|Linyphiidae|BOLD:AAC6457
Pityohyphantes costatus|ARONW307-11|Canada.Ontario|Linyphiidae|BOLD:AAC6457
Pityohyphantes costatus|ARONT117-09|Canada.Ontario|Linyphiidae|BOLD:AAC6457
Pityohyphantes costatus|ARONT209-09|Canada.Ontario|Linyphiidae|BOLD:AAC6457
Pityohyphantes costatus|ARONT118-09|Canada.Ontario|Linyphiidae|BOLD:AAC6457
Pityohyphantes costatus|SPICA1743-11|Canada.Alberta|Linyphiidae|BOLD:AAC6457
Pityohyphantes costatus|SPICA1721-11|Canada.Alberta|Linyphiidae|BOLD:AAC6457
Pityohyphantes costatus|SPICA1681-10|Canada.Alberta|Linyphiidae|BOLD:AAC6457
Pityohyphantes costatus|ALBSP143-10|Canada.Alberta|Linyphiidae|BOLD:AAC6457
Pityohyphantes costatus|ALBSP142-10|Canada.Alberta|Linyphiidae|BOLD:AAC6457
Pityohyphantes costatus|ALBSP032-10|Canada.Alberta|Linyphiidae|BOLD:AAC6457
Pityohyphantes costatus|BBCNP3200-14|Canada.Alberta|Linyphiidae|BOLD:AAC6457
Pityohyphantes costatus|CNEIJ002-13|Canada.Alberta|Linyphiidae|BOLD:AAC6457
Pityohyphantes costatus|CNEII001-13|Canada.Alberta|Linyphiidae|BOLD:AAC6457
Pityohyphantes costatus|CNEIH014-13|Canada.Alberta|Linyphiidae|BOLD:AAC6457
Pityohyphantes costatus|CNEIG008-12|Canada.Alberta|Linyphiidae|BOLD:AAC6457
Pityohyphantes costatus|CNEIH001-13|Canada.Alberta|Linyphiidae|BOLD:AAC6457
Pityohyphantes costatus|BBCNP970-14|Canada.Alberta|Linyphiidae|BOLD:AAC6457
Pityohyphantes costatus|BBCNP2747-14|Canada.Alberta|Linyphiidae|BOLD:AAC6457
Pityohyphantes costatus|BBCNP951-14|Canada.Alberta|Linyphiidae|BOLD:AAC6457
Pityohyphantes costatus|BBCNP912-14|Canada.Alberta|Linyphiidae|BOLD:AAC6457
Pityohyphantes costatus|BBCNP1491-14|Canada.Alberta|Linyphiidae|BOLD:AAC6457
Pityohyphantes costatus|SSEID191-13|Canada.Alberta|Linyphiidae|BOLD:AAC6457
Pityohyphantes costatus|ARONT396-09|Canada.Ontario|Linyphiidae|BOLD:AAC6457
Pityohyphantes costatus|ARONW179-11|Canada.Ontario|Linyphiidae|BOLD:AAC6457
Pityohyphantes costatus|ARONW178-11|Canada.Ontario|Linyphiidae|BOLD:AAC6457
Pityohyphantes costatus|ARBCM1228-14|Canada.British Columbia|Linyphiidae|BOLD:AAC6457
Pityohyphantes costatus|ARONW037-11|Canada.Ontario|Linyphiidae|BOLD:AAC6457
Pityohyphantes costatus|SPICA1659-10|Canada.Alberta|Linyphiidae|BOLD:AAC6457
Pityohyphantes costatus|SPICA1873-11|Canada.Alberta|Linyphiidae|BOLD:AAC6457
Pityohyphantes costatus|ALBSP268-10|Canada.Alberta|Linyphiidae|BOLD:AAC6457
Pityohyphantes costatus|SPICA1670-10|Canada.Alberta|Linyphiidae|BOLD:AAC6457
Pityohyphantes costatus|SPICA1730-11|Canada.Alberta|Linyphiidae|BOLD:AAC6457
Pityohyphantes costatus|ARONT593-10|Canada.Ontario|Linyphiidae|BOLD:AAC6457
Pityohyphantes costatus|SPICA2137-11|Canada.Saskatchewan|Linyphiidae|BOLD:AAC6457
Pityohyphantes costatus|SPICA1707-11|Canada.Alberta|Linyphiidae|BOLD:AAC6457
Pityohyphantes costatus|SPICA1664-10|Canada.Alberta|Linyphiidae|BOLD:AAC6457
Pityohyphantes costatus|SPICA1874-11|Canada.Alberta|Linyphiidae|BOLD:AAC6457
Pityohyphantes costatus|SPICA1705-11|Canada.Alberta|Linyphiidae|BOLD:AAC6457
Pityohyphantes costatus|ARONW243-11|Canada.Ontario|Linyphiidae|BOLD:AAC6457
Pityohyphantes costatus|BBCNP2976-14|Canada.Saskatchewan|Linyphiidae|BOLD:AAC6457
Pityohyphantes costatus|BBCNP2977-14|Canada.Saskatchewan|Linyphiidae|BOLD:AAC6457
Pityohyphantes costatus|BBCNP2992-14|Canada.Saskatchewan|Linyphiidae|BOLD:AAC6457
Pityohyphantes costatus|CNEIF2270-12|Canada.Alberta|Linyphiidae|BOLD:AAC6457
Pityohyphantes costatus|BBCNP1304-14|Canada.Alberta|Linyphiidae|BOLD:AAC6457
Pityohyphantes costatus|SSPAB8850-13|Canada.Saskatchewan|Linyphiidae|BOLD:AAC6457
Pityohyphantes costatus|CNBRQ847-14|Canada.Nova Scotia|Linyphiidae|BOLD:AAC6457
Pityohyphantes costatus|CNBRQ845-14|Canada.Nova Scotia|Linyphiidae|BOLD:AAC6457
Pityohyphantes costatus|BBCNP1104-14|Canada.Alberta|Linyphiidae|BOLD:AAC6457
Pityohyphantes costatus|BBCNP1753-14|Canada.Alberta|Linyphiidae|BOLD:AAC6457
Pityohyphantes costatus|BBCNP1859-14|Canada.Alberta|Linyphiidae|BOLD:AAC6457
Pityohyphantes costatus|BBCNP1585-14|Canada.Alberta|Linyphiidae|BOLD:AAC6457
Pityohyphantes costatus|BBCNP3656-14|Canada.Saskatchewan|Linyphiidae|BOLD:AAC6457
Pityohyphantes costatus|BBCNP1880-14|Canada.Alberta|Linyphiidae|BOLD:AAC6457
Pityohyphantes costatus|CNBRH285-14|Canada.Nova Scotia|Linyphiidae|BOLD:AAC6457
Pityohyphantes costatus|CNBRP1260-14|Canada.Nova Scotia|Linyphiidae|BOLD:AAC6457
Pityohyphantes costatus|BBCNP2791-14|Canada.Alberta|Linyphiidae|BOLD:AAC6457
Pityohyphantes costatus|SSPAG184-13|Canada.Saskatchewan|Linyphiidae|BOLD:AAC6457

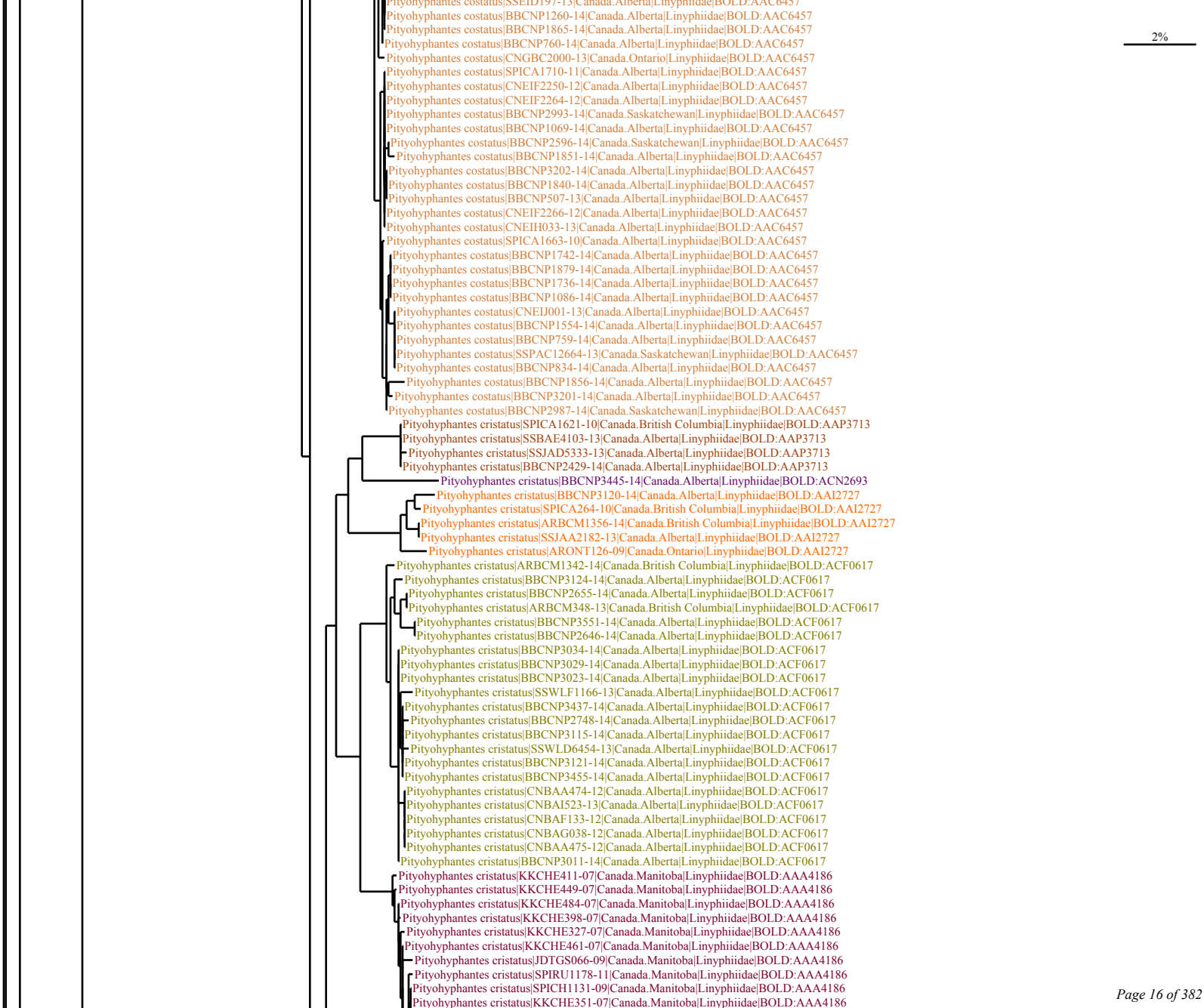
Pityohyphantes costatus|SSEID197-13|Canada.Alberta|Linyphiidae|BOLD:AAC6457
Pityohyphantes costatus|BBCNP1260-14|Canada.Alberta|Linyphiidae|BOLD:AAC6457
Pityohyphantes costatus|BBCNP1865-14|Canada.Alberta|Linyphiidae|BOLD:AAC6457
Pityohyphantes costatus|BBCNP760-14|Canada.Alberta|Linyphiidae|BOLD:AAC6457
Pityohyphantes costatus|CNGBC2000-13|Canada.Ontario|Linyphiidae|BOLD:AAC6457
Pityohyphantes costatus|SPICA1710-11|Canada.Alberta|Linyphiidae|BOLD:AAC6457
Pityohyphantes costatus|CNEIF2250-12|Canada.Alberta|Linyphiidae|BOLD:AAC6457
Pityohyphantes costatus|CNEIF2264-12|Canada.Alberta|Linyphiidae|BOLD:AAC6457
Pityohyphantes costatus|BBCNP2993-14|Canada.Saskatchewan|Linyphiidae|BOLD:AAC6457
Pityohyphantes costatus|BBCNP1069-14|Canada.Alberta|Linyphiidae|BOLD:AAC6457
Pityohyphantes costatus|BBCNP2596-14|Canada.Saskatchewan|Linyphiidae|BOLD:AAC6457
Pityohyphantes costatus|BBCNP1851-14|Canada.Alberta|Linyphiidae|BOLD:AAC6457
Pityohyphantes costatus|BBCNP3202-14|Canada.Alberta|Linyphiidae|BOLD:AAC6457
Pityohyphantes costatus|BBCNP1840-14|Canada.Alberta|Linyphiidae|BOLD:AAC6457
Pityohyphantes costatus|BBCNP507-13|Canada.Alberta|Linyphiidae|BOLD:AAC6457
Pityohyphantes costatus|CNEIF2266-12|Canada.Alberta|Linyphiidae|BOLD:AAC6457
Pityohyphantes costatus|CNEIH033-13|Canada.Alberta|Linyphiidae|BOLD:AAC6457
Pityohyphantes costatus|SPICA1663-10|Canada.Alberta|Linyphiidae|BOLD:AAC6457
Pityohyphantes costatus|BBCNP1742-14|Canada.Alberta|Linyphiidae|BOLD:AAC6457
Pityohyphantes costatus|BBCNP1879-14|Canada.Alberta|Linyphiidae|BOLD:AAC6457
Pityohyphantes costatus|BBCNP1736-14|Canada.Alberta|Linyphiidae|BOLD:AAC6457
Pityohyphantes costatus|BBCNP1086-14|Canada.Alberta|Linyphiidae|BOLD:AAC6457
Pityohyphantes costatus|CNEIJ001-13|Canada.Alberta|Linyphiidae|BOLD:AAC6457
Pityohyphantes costatus|BBCNP1554-14|Canada.Alberta|Linyphiidae|BOLD:AAC6457
Pityohyphantes costatus|BBCNP759-14|Canada.Alberta|Linyphiidae|BOLD:AAC6457
Pityohyphantes costatus|SSPAC12664-13|Canada.Saskatchewan|Linyphiidae|BOLD:AAC6457
Pityohyphantes costatus|BBCNP834-14|Canada.Alberta|Linyphiidae|BOLD:AAC6457
Pityohyphantes costatus|BBCNP1856-14|Canada.Alberta|Linyphiidae|BOLD:AAC6457
Pityohyphantes costatus|BBCNP3201-14|Canada.Alberta|Linyphiidae|BOLD:AAC6457
Pityohyphantes costatus|BBCNP2987-14|Canada.Saskatchewan|Linyphiidae|BOLD:AAC6457
Pityohyphantes cristatus|SPICA1621-10|Canada.British Columbia|Linyphiidae|BOLD:AAP3713
Pityohyphantes cristatus|SSBAE4103-13|Canada.Alberta|Linyphiidae|BOLD:AAP3713
Pityohyphantes cristatus|SSJAD5333-13|Canada.Alberta|Linyphiidae|BOLD:AAP3713
Pityohyphantes cristatus|BBCNP2429-14|Canada.Alberta|Linyphiidae|BOLD:AAP3713
Pityohyphantes cristatus|BBCNP3445-14|Canada.Alberta|Linyphiidae|BOLD:ACN2693
Pityohyphantes cristatus|BBCNP3120-14|Canada.Alberta|Linyphiidae|BOLD:AAI2727
Pityohyphantes cristatus|SPICA264-10|Canada.British Columbia|Linyphiidae|BOLD:AAI2727
Pityohyphantes cristatus|ARBCM1356-14|Canada.British Columbia|Linyphiidae|BOLD:AAI2727
Pityohyphantes cristatus|SSJAA2182-13|Canada.Alberta|Linyphiidae|BOLD:AAI2727
Pityohyphantes cristatus|ARONT126-09|Canada.Ontario|Linyphiidae|BOLD:AAI2727
Pityohyphantes cristatus|ARBCM1342-14|Canada.British Columbia|Linyphiidae|BOLD:ACF0617
Pityohyphantes cristatus|BBCNP3124-14|Canada.Alberta|Linyphiidae|BOLD:ACF0617
Pityohyphantes cristatus|BBCNP2655-14|Canada.Alberta|Linyphiidae|BOLD:ACF0617
Pityohyphantes cristatus|ARBCM348-13|Canada.British Columbia|Linyphiidae|BOLD:ACF0617
Pityohyphantes cristatus|BBCNP3551-14|Canada.Alberta|Linyphiidae|BOLD:ACF0617
Pityohyphantes cristatus|BBCNP2646-14|Canada.Alberta|Linyphiidae|BOLD:ACF0617
Pityohyphantes cristatus|BBCNP3034-14|Canada.Alberta|Linyphiidae|BOLD:ACF0617
Pityohyphantes cristatus|BBCNP3029-14|Canada.Alberta|Linyphiidae|BOLD:ACF0617
Pityohyphantes cristatus|BBCNP3023-14|Canada.Alberta|Linyphiidae|BOLD:ACF0617
Pityohyphantes cristatus|SSWLF1166-13|Canada.Alberta|Linyphiidae|BOLD:ACF0617
Pityohyphantes cristatus|BBCNP3437-14|Canada.Alberta|Linyphiidae|BOLD:ACF0617
Pityohyphantes cristatus|BBCNP2748-14|Canada.Alberta|Linyphiidae|BOLD:ACF0617
Pityohyphantes cristatus|BBCNP3115-14|Canada.Alberta|Linyphiidae|BOLD:ACF0617
Pityohyphantes cristatus|SSWLD6454-13|Canada.Alberta|Linyphiidae|BOLD:ACF0617
Pityohyphantes cristatus|BBCNP3121-14|Canada.Alberta|Linyphiidae|BOLD:ACF0617
Pityohyphantes cristatus|BBCNP3455-14|Canada.Alberta|Linyphiidae|BOLD:ACF0617
Pityohyphantes cristatus|CNBAA474-12|Canada.Alberta|Linyphiidae|BOLD:ACF0617
Pityohyphantes cristatus|CNBAI523-13|Canada.Alberta|Linyphiidae|BOLD:ACF0617
Pityohyphantes cristatus|CNBAF133-12|Canada.Alberta|Linyphiidae|BOLD:ACF0617
Pityohyphantes cristatus|CNBAG038-12|Canada.Alberta|Linyphiidae|BOLD:ACF0617
Pityohyphantes cristatus|CNBAA475-12|Canada.Alberta|Linyphiidae|BOLD:ACF0617
Pityohyphantes cristatus|BBCNP3011-14|Canada.Alberta|Linyphiidae|BOLD:ACF0617
Pityohyphantes cristatus|KKCHE411-07|Canada.Manitoba|Linyphiidae|BOLD:AAA4186
Pityohyphantes cristatus|KKCHE449-07|Canada.Manitoba|Linyphiidae|BOLD:AAA4186
Pityohyphantes cristatus|KKCHE484-07|Canada.Manitoba|Linyphiidae|BOLD:AAA4186
Pityohyphantes cristatus|KKCHE398-07|Canada.Manitoba|Linyphiidae|BOLD:AAA4186
Pityohyphantes cristatus|KKCHE327-07|Canada.Manitoba|Linyphiidae|BOLD:AAA4186
Pityohyphantes cristatus|KKCHE461-07|Canada.Manitoba|Linyphiidae|BOLD:AAA4186
Pityohyphantes cristatus|JDTGS066-09|Canada.Manitoba|Linyphiidae|BOLD:AAA4186
Pityohyphantes cristatus|SPIRU1178-11|Canada.Manitoba|Linyphiidae|BOLD:AAA4186
Pityohyphantes cristatus|SPICH1131-09|Canada.Manitoba|Linyphiidae|BOLD:AAA4186
Pityohyphantes cristatus|KKCHE351-07|Canada.Manitoba|Linyphiidae|BOLD:AAA4186
2%

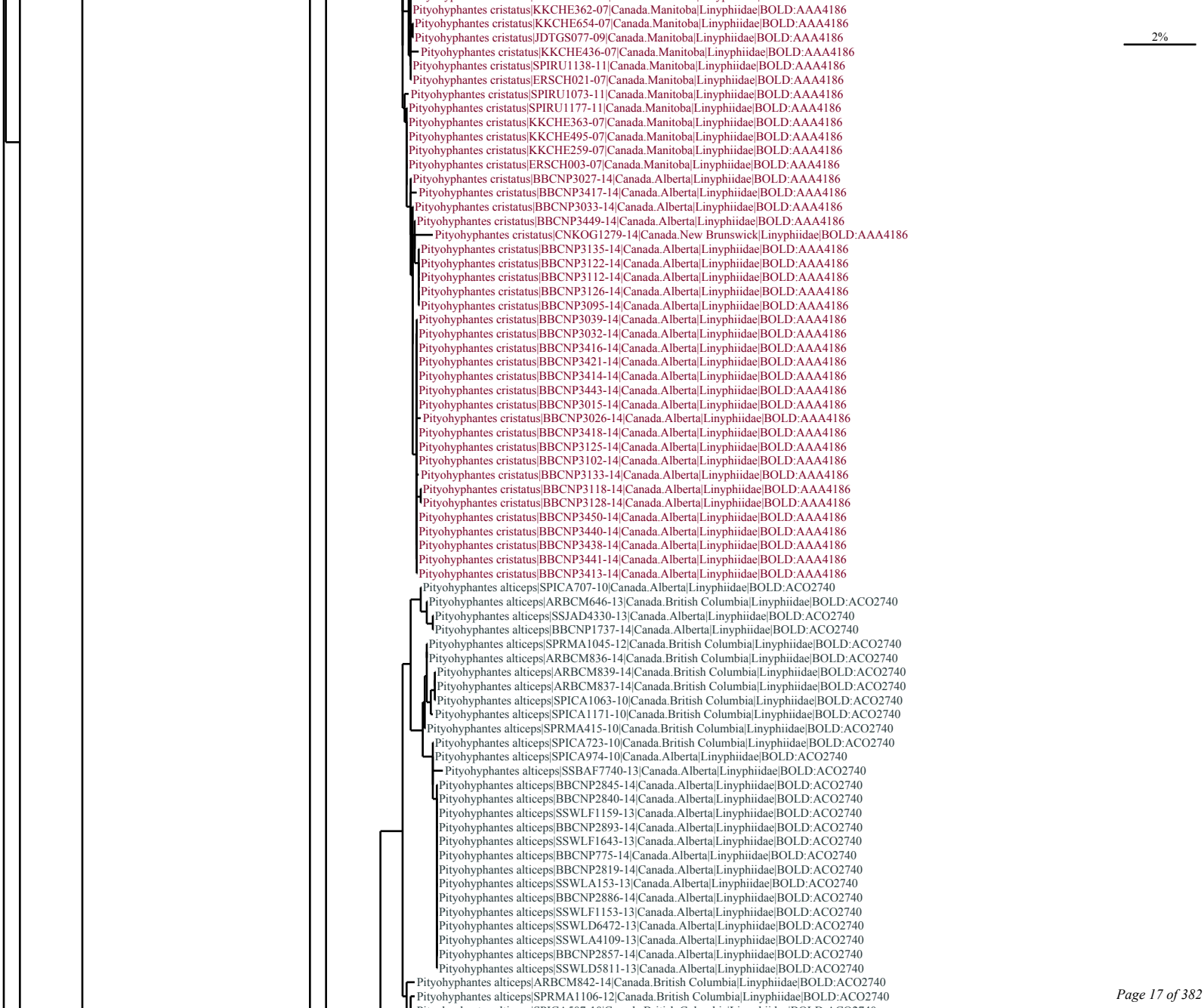
Pityohyphantes cristatus|KKCHE362-07|Canada.Manitoba|Linyphiidae|BOLD:AAA4186
Pityohyphantes cristatus|KKCHE654-07|Canada.Manitoba|Linyphiidae|BOLD:AAA4186
Pityohyphantes cristatus|JDTGS077-09|Canada.Manitoba|Linyphiidae|BOLD:AAA4186
Pityohyphantes cristatus|KKCHE436-07|Canada.Manitoba|Linyphiidae|BOLD:AAA4186
Pityohyphantes cristatus|SPIRU1138-11|Canada.Manitoba|Linyphiidae|BOLD:AAA4186
Pityohyphantes cristatus|ERSCH021-07|Canada.Manitoba|Linyphiidae|BOLD:AAA4186
Pityohyphantes cristatus|SPIRU1073-11|Canada.Manitoba|Linyphiidae|BOLD:AAA4186
Pityohyphantes cristatus|SPIRU1177-11|Canada.Manitoba|Linyphiidae|BOLD:AAA4186
Pityohyphantes cristatus|KKCHE363-07|Canada.Manitoba|Linyphiidae|BOLD:AAA4186
Pityohyphantes cristatus|KKCHE495-07|Canada.Manitoba|Linyphiidae|BOLD:AAA4186
Pityohyphantes cristatus|KKCHE259-07|Canada.Manitoba|Linyphiidae|BOLD:AAA4186
Pityohyphantes cristatus|ERSCH003-07|Canada.Manitoba|Linyphiidae|BOLD:AAA4186
Pityohyphantes cristatus|BBCNP3027-14|Canada.Alberta|Linyphiidae|BOLD:AAA4186
Pityohyphantes cristatus|BBCNP3417-14|Canada.Alberta|Linyphiidae|BOLD:AAA4186
Pityohyphantes cristatus|BBCNP3033-14|Canada.Alberta|Linyphiidae|BOLD:AAA4186
Pityohyphantes cristatus|BBCNP3449-14|Canada.Alberta|Linyphiidae|BOLD:AAA4186
Pityohyphantes cristatus|CNKOG1279-14|Canada.New Brunswick|Linyphiidae|BOLD:AAA4186
Pityohyphantes cristatus|BBCNP3135-14|Canada.Alberta|Linyphiidae|BOLD:AAA4186
Pityohyphantes cristatus|BBCNP3122-14|Canada.Alberta|Linyphiidae|BOLD:AAA4186
Pityohyphantes cristatus|BBCNP3112-14|Canada.Alberta|Linyphiidae|BOLD:AAA4186
Pityohyphantes cristatus|BBCNP3126-14|Canada.Alberta|Linyphiidae|BOLD:AAA4186
Pityohyphantes cristatus|BBCNP3095-14|Canada.Alberta|Linyphiidae|BOLD:AAA4186
Pityohyphantes cristatus|BBCNP3039-14|Canada.Alberta|Linyphiidae|BOLD:AAA4186
Pityohyphantes cristatus|BBCNP3032-14|Canada.Alberta|Linyphiidae|BOLD:AAA4186
Pityohyphantes cristatus|BBCNP3416-14|Canada.Alberta|Linyphiidae|BOLD:AAA4186
Pityohyphantes cristatus|BBCNP3421-14|Canada.Alberta|Linyphiidae|BOLD:AAA4186
Pityohyphantes cristatus|BBCNP3414-14|Canada.Alberta|Linyphiidae|BOLD:AAA4186
Pityohyphantes cristatus|BBCNP3443-14|Canada.Alberta|Linyphiidae|BOLD:AAA4186
Pityohyphantes cristatus|BBCNP3015-14|Canada.Alberta|Linyphiidae|BOLD:AAA4186
Pityohyphantes cristatus|BBCNP3026-14|Canada.Alberta|Linyphiidae|BOLD:AAA4186
Pityohyphantes cristatus|BBCNP3418-14|Canada.Alberta|Linyphiidae|BOLD:AAA4186
Pityohyphantes cristatus|BBCNP3125-14|Canada.Alberta|Linyphiidae|BOLD:AAA4186
Pityohyphantes cristatus|BBCNP3102-14|Canada.Alberta|Linyphiidae|BOLD:AAA4186
Pityohyphantes cristatus|BBCNP3133-14|Canada.Alberta|Linyphiidae|BOLD:AAA4186
Pityohyphantes cristatus|BBCNP3118-14|Canada.Alberta|Linyphiidae|BOLD:AAA4186
Pityohyphantes cristatus|BBCNP3128-14|Canada.Alberta|Linyphiidae|BOLD:AAA4186
Pityohyphantes cristatus|BBCNP3450-14|Canada.Alberta|Linyphiidae|BOLD:AAA4186
Pityohyphantes cristatus|BBCNP3440-14|Canada.Alberta|Linyphiidae|BOLD:AAA4186
Pityohyphantes cristatus|BBCNP3438-14|Canada.Alberta|Linyphiidae|BOLD:AAA4186
Pityohyphantes cristatus|BBCNP3441-14|Canada.Alberta|Linyphiidae|BOLD:AAA4186
Pityohyphantes cristatus|BBCNP3413-14|Canada.Alberta|Linyphiidae|BOLD:AAA4186
Pityohyphantes alticeps|SPICA707-10|Canada.Alberta|Linyphiidae|BOLD:ACO2740
Pityohyphantes alticeps|ARBCM646-13|Canada.British Columbia|Linyphiidae|BOLD:ACO2740
Pityohyphantes alticeps|SSJAD4330-13|Canada.Alberta|Linyphiidae|BOLD:ACO2740
Pityohyphantes alticeps|BBCNP1737-14|Canada.Alberta|Linyphiidae|BOLD:ACO2740
Pityohyphantes alticeps|SPRMA1045-12|Canada.British Columbia|Linyphiidae|BOLD:ACO2740
Pityohyphantes alticeps|ARBCM836-14|Canada.British Columbia|Linyphiidae|BOLD:ACO2740
Pityohyphantes alticeps|ARBCM839-14|Canada.British Columbia|Linyphiidae|BOLD:ACO2740
Pityohyphantes alticeps|ARBCM837-14|Canada.British Columbia|Linyphiidae|BOLD:ACO2740
Pityohyphantes alticeps|SPICA1063-10|Canada.British Columbia|Linyphiidae|BOLD:ACO2740
Pityohyphantes alticeps|SPICA1171-10|Canada.British Columbia|Linyphiidae|BOLD:ACO2740
Pityohyphantes alticeps|SPRMA415-10|Canada.British Columbia|Linyphiidae|BOLD:ACO2740
Pityohyphantes alticeps|SPICA723-10|Canada.British Columbia|Linyphiidae|BOLD:ACO2740
Pityohyphantes alticeps|SPICA974-10|Canada.Alberta|Linyphiidae|BOLD:ACO2740
Pityohyphantes alticeps|SSBAF7740-13|Canada.Alberta|Linyphiidae|BOLD:ACO2740
Pityohyphantes alticeps|BBCNP2845-14|Canada.Alberta|Linyphiidae|BOLD:ACO2740
Pityohyphantes alticeps|BBCNP2840-14|Canada.Alberta|Linyphiidae|BOLD:ACO2740
Pityohyphantes alticeps|SSWLF1159-13|Canada.Alberta|Linyphiidae|BOLD:ACO2740
Pityohyphantes alticeps|BBCNP2893-14|Canada.Alberta|Linyphiidae|BOLD:ACO2740
Pityohyphantes alticeps|SSWLF1643-13|Canada.Alberta|Linyphiidae|BOLD:ACO2740
Pityohyphantes alticeps|BBCNP775-14|Canada.Alberta|Linyphiidae|BOLD:ACO2740
Pityohyphantes alticeps|BBCNP2819-14|Canada.Alberta|Linyphiidae|BOLD:ACO2740
Pityohyphantes alticeps|SSWLA153-13|Canada.Alberta|Linyphiidae|BOLD:ACO2740
Pityohyphantes alticeps|BBCNP2886-14|Canada.Alberta|Linyphiidae|BOLD:ACO2740
Pityohyphantes alticeps|SSWLF1153-13|Canada.Alberta|Linyphiidae|BOLD:ACO2740
Pityohyphantes alticeps|SSWLD6472-13|Canada.Alberta|Linyphiidae|BOLD:ACO2740
Pityohyphantes alticeps|SSWLA4109-13|Canada.Alberta|Linyphiidae|BOLD:ACO2740
Pityohyphantes alticeps|BBCNP2857-14|Canada.Alberta|Linyphiidae|BOLD:ACO2740
Pityohyphantes alticeps|SSWLD5811-13|Canada.Alberta|Linyphiidae|BOLD:ACO2740
Pityohyphantes alticeps|ARBCM842-14|Canada.British Columbia|Linyphiidae|BOLD:ACO2740
Pityohyphantes alticeps|SPRMA1106-12|Canada.British Columbia|Linyphiidae|BOLD:ACO2740
2%

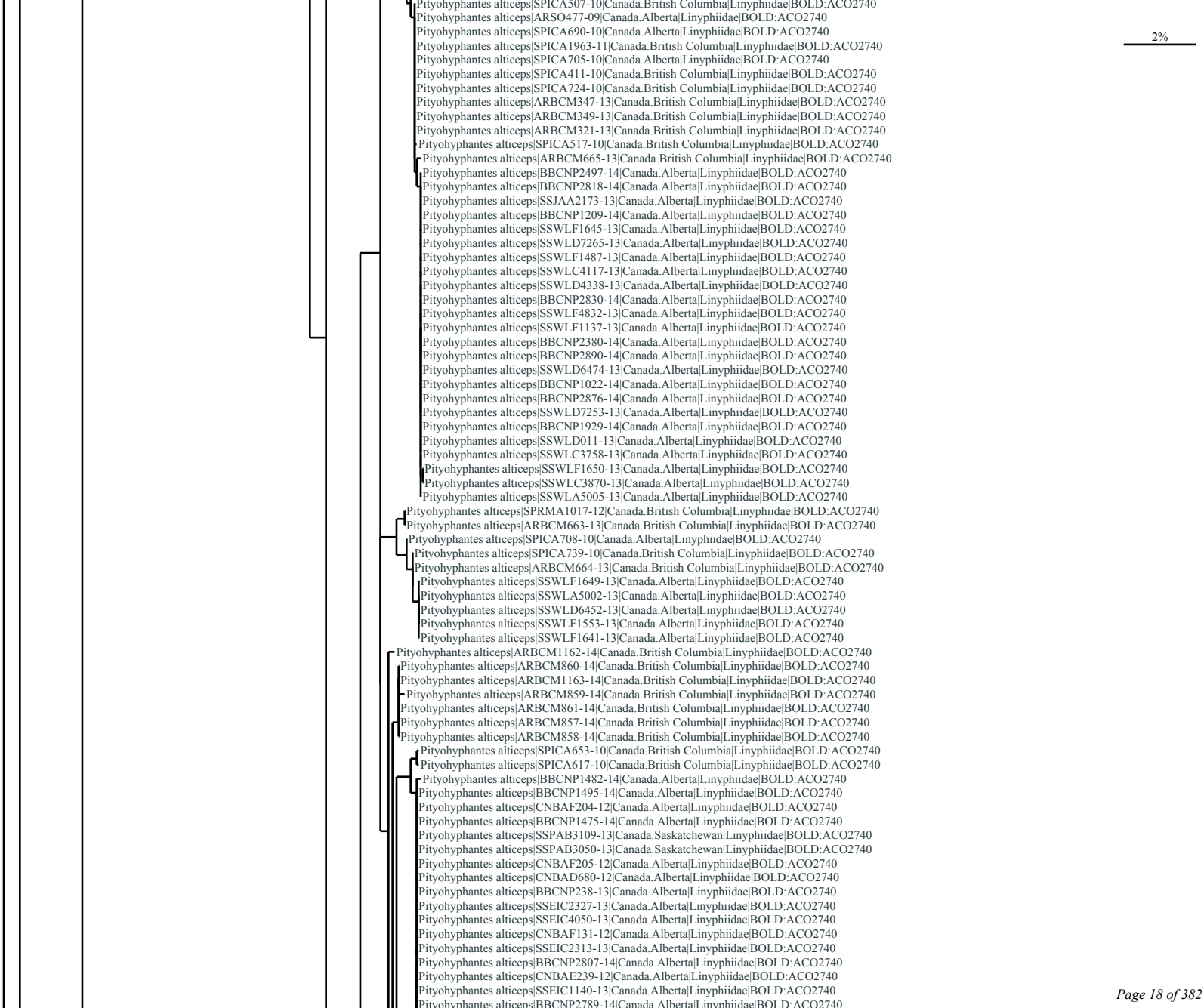
2%
Pityohyphantes alticeps|SPICA507-10|Canada.British Columbia|Linyphiidae|BOLD:ACO2740
Pityohyphantes alticeps|ARSO477-09|Canada.Alberta|Linyphiidae|BOLD:ACO2740
Pityohyphantes alticeps|SPICA690-10|Canada.Alberta|Linyphiidae|BOLD:ACO2740
Pityohyphantes alticeps|SPICA1963-11|Canada.British Columbia|Linyphiidae|BOLD:ACO2740
Pityohyphantes alticeps|SPICA705-10|Canada.Alberta|Linyphiidae|BOLD:ACO2740
Pityohyphantes alticeps|SPICA411-10|Canada.British Columbia|Linyphiidae|BOLD:ACO2740
Pityohyphantes alticeps|SPICA724-10|Canada.British Columbia|Linyphiidae|BOLD:ACO2740
Pityohyphantes alticeps|ARBCM347-13|Canada.British Columbia|Linyphiidae|BOLD:ACO2740
Pityohyphantes alticeps|ARBCM349-13|Canada.British Columbia|Linyphiidae|BOLD:ACO2740
Pityohyphantes alticeps|ARBCM321-13|Canada.British Columbia|Linyphiidae|BOLD:ACO2740
Pityohyphantes alticeps|SPICA517-10|Canada.British Columbia|Linyphiidae|BOLD:ACO2740
Pityohyphantes alticeps|ARBCM665-13|Canada.British Columbia|Linyphiidae|BOLD:ACO2740
Pityohyphantes alticeps|BBCNP2497-14|Canada.Alberta|Linyphiidae|BOLD:ACO2740
Pityohyphantes alticeps|BBCNP2818-14|Canada.Alberta|Linyphiidae|BOLD:ACO2740
Pityohyphantes alticeps|SSJAA2173-13|Canada.Alberta|Linyphiidae|BOLD:ACO2740
Pityohyphantes alticeps|BBCNP1209-14|Canada.Alberta|Linyphiidae|BOLD:ACO2740
Pityohyphantes alticeps|SSWLF1645-13|Canada.Alberta|Linyphiidae|BOLD:ACO2740
Pityohyphantes alticeps|SSWLD7265-13|Canada.Alberta|Linyphiidae|BOLD:ACO2740
Pityohyphantes alticeps|SSWLF1487-13|Canada.Alberta|Linyphiidae|BOLD:ACO2740
Pityohyphantes alticeps|SSWLC4117-13|Canada.Alberta|Linyphiidae|BOLD:ACO2740
Pityohyphantes alticeps|SSWLD4338-13|Canada.Alberta|Linyphiidae|BOLD:ACO2740
Pityohyphantes alticeps|BBCNP2830-14|Canada.Alberta|Linyphiidae|BOLD:ACO2740
Pityohyphantes alticeps|SSWLF4832-13|Canada.Alberta|Linyphiidae|BOLD:ACO2740
Pityohyphantes alticeps|SSWLF1137-13|Canada.Alberta|Linyphiidae|BOLD:ACO2740
Pityohyphantes alticeps|BBCNP2380-14|Canada.Alberta|Linyphiidae|BOLD:ACO2740
Pityohyphantes alticeps|BBCNP2890-14|Canada.Alberta|Linyphiidae|BOLD:ACO2740
Pityohyphantes alticeps|SSWLD6474-13|Canada.Alberta|Linyphiidae|BOLD:ACO2740
Pityohyphantes alticeps|BBCNP1022-14|Canada.Alberta|Linyphiidae|BOLD:ACO2740
Pityohyphantes alticeps|BBCNP2876-14|Canada.Alberta|Linyphiidae|BOLD:ACO2740
Pityohyphantes alticeps|SSWLD7253-13|Canada.Alberta|Linyphiidae|BOLD:ACO2740
Pityohyphantes alticeps|BBCNP1929-14|Canada.Alberta|Linyphiidae|BOLD:ACO2740
Pityohyphantes alticeps|SSWLD011-13|Canada.Alberta|Linyphiidae|BOLD:ACO2740
Pityohyphantes alticeps|SSWLC3758-13|Canada.Alberta|Linyphiidae|BOLD:ACO2740
Pityohyphantes alticeps|SSWLF1650-13|Canada.Alberta|Linyphiidae|BOLD:ACO2740
Pityohyphantes alticeps|SSWLC3870-13|Canada.Alberta|Linyphiidae|BOLD:ACO2740
Pityohyphantes alticeps|SSWLA5005-13|Canada.Alberta|Linyphiidae|BOLD:ACO2740
Pityohyphantes alticeps|SPRMA1017-12|Canada.British Columbia|Linyphiidae|BOLD:ACO2740
Pityohyphantes alticeps|ARBCM663-13|Canada.British Columbia|Linyphiidae|BOLD:ACO2740
Pityohyphantes alticeps|SPICA708-10|Canada.Alberta|Linyphiidae|BOLD:ACO2740
Pityohyphantes alticeps|SPICA739-10|Canada.British Columbia|Linyphiidae|BOLD:ACO2740
Pityohyphantes alticeps|ARBCM664-13|Canada.British Columbia|Linyphiidae|BOLD:ACO2740
Pityohyphantes alticeps|SSWLF1649-13|Canada.Alberta|Linyphiidae|BOLD:ACO2740
Pityohyphantes alticeps|SSWLA5002-13|Canada.Alberta|Linyphiidae|BOLD:ACO2740
Pityohyphantes alticeps|SSWLD6452-13|Canada.Alberta|Linyphiidae|BOLD:ACO2740
Pityohyphantes alticeps|SSWLF1553-13|Canada.Alberta|Linyphiidae|BOLD:ACO2740
Pityohyphantes alticeps|SSWLF1641-13|Canada.Alberta|Linyphiidae|BOLD:ACO2740
Pityohyphantes alticeps|ARBCM1162-14|Canada.British Columbia|Linyphiidae|BOLD:ACO2740
Pityohyphantes alticeps|ARBCM860-14|Canada.British Columbia|Linyphiidae|BOLD:ACO2740
Pityohyphantes alticeps|ARBCM1163-14|Canada.British Columbia|Linyphiidae|BOLD:ACO2740
Pityohyphantes alticeps|ARBCM859-14|Canada.British Columbia|Linyphiidae|BOLD:ACO2740
Pityohyphantes alticeps|ARBCM861-14|Canada.British Columbia|Linyphiidae|BOLD:ACO2740
Pityohyphantes alticeps|ARBCM857-14|Canada.British Columbia|Linyphiidae|BOLD:ACO2740
Pityohyphantes alticeps|ARBCM858-14|Canada.British Columbia|Linyphiidae|BOLD:ACO2740
Pityohyphantes alticeps|SPICA653-10|Canada.British Columbia|Linyphiidae|BOLD:ACO2740
Pityohyphantes alticeps|SPICA617-10|Canada.British Columbia|Linyphiidae|BOLD:ACO2740
Pityohyphantes alticeps|BBCNP1482-14|Canada.Alberta|Linyphiidae|BOLD:ACO2740
Pityohyphantes alticeps|BBCNP1495-14|Canada.Alberta|Linyphiidae|BOLD:ACO2740
Pityohyphantes alticeps|CNBAF204-12|Canada.Alberta|Linyphiidae|BOLD:ACO2740
Pityohyphantes alticeps|BBCNP1475-14|Canada.Alberta|Linyphiidae|BOLD:ACO2740
Pityohyphantes alticeps|SSPAB3109-13|Canada.Saskatchewan|Linyphiidae|BOLD:ACO2740
Pityohyphantes alticeps|SSPAB3050-13|Canada.Saskatchewan|Linyphiidae|BOLD:ACO2740
Pityohyphantes alticeps|CNBAF205-12|Canada.Alberta|Linyphiidae|BOLD:ACO2740
Pityohyphantes alticeps|CNBAD680-12|Canada.Alberta|Linyphiidae|BOLD:ACO2740
Pityohyphantes alticeps|BBCNP238-13|Canada.Alberta|Linyphiidae|BOLD:ACO2740
Pityohyphantes alticeps|SSEIC2327-13|Canada.Alberta|Linyphiidae|BOLD:ACO2740
Pityohyphantes alticeps|SSEIC4050-13|Canada.Alberta|Linyphiidae|BOLD:ACO2740
Pityohyphantes alticeps|CNBAF131-12|Canada.Alberta|Linyphiidae|BOLD:ACO2740
Pityohyphantes alticeps|SSEIC2313-13|Canada.Alberta|Linyphiidae|BOLD:ACO2740
Pityohyphantes alticeps|BBCNP2807-14|Canada.Alberta|Linyphiidae|BOLD:ACO2740
Pityohyphantes alticeps|CNBAE239-12|Canada.Alberta|Linyphiidae|BOLD:ACO2740
Pityohyphantes alticeps|SSEIC1140-13|Canada.Alberta|Linyphiidae|BOLD:ACO2740
Pityohyphantes alticeps|BBCNP2789-14|Canada.Alberta|Linyphiidae|BOLD:ACO2740

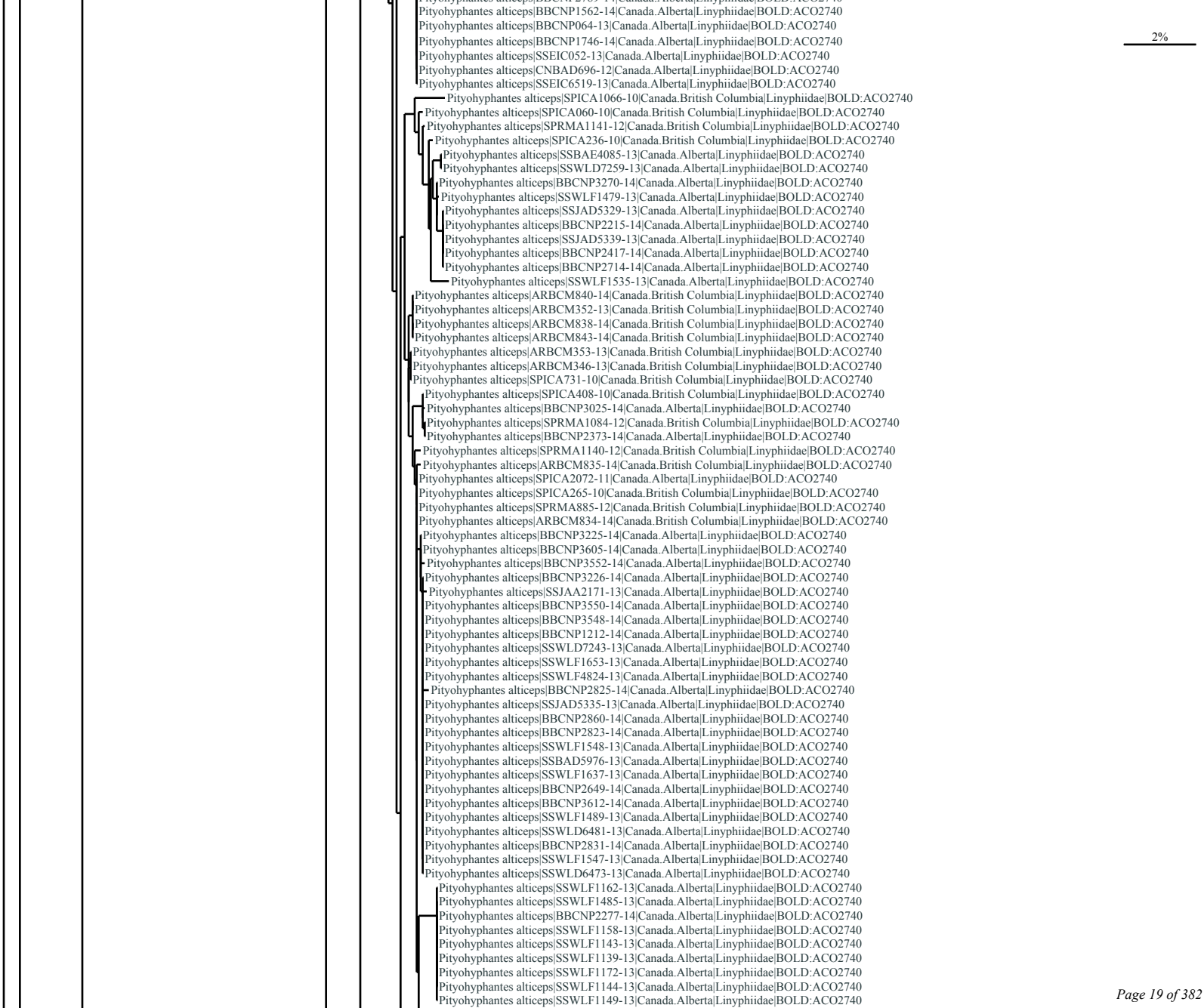
Pityohyphantes alticeps|BBCNP1562-14|Canada.Alberta|Linyphiidae|BOLD:ACO2740
Pityohyphantes alticeps|BBCNP064-13|Canada.Alberta|Linyphiidae|BOLD:ACO2740
Pityohyphantes alticeps|BBCNP1746-14|Canada.Alberta|Linyphiidae|BOLD:ACO2740
Pityohyphantes alticeps|SSEIC052-13|Canada.Alberta|Linyphiidae|BOLD:ACO2740
Pityohyphantes alticeps|CNBAD696-12|Canada.Alberta|Linyphiidae|BOLD:ACO2740
Pityohyphantes alticeps|SSEIC6519-13|Canada.Alberta|Linyphiidae|BOLD:ACO2740
Pityohyphantes alticeps|SPICA1066-10|Canada.British Columbia|Linyphiidae|BOLD:ACO2740
Pityohyphantes alticeps|SPICA060-10|Canada.British Columbia|Linyphiidae|BOLD:ACO2740
Pityohyphantes alticeps|SPRMA1141-12|Canada.British Columbia|Linyphiidae|BOLD:ACO2740
Pityohyphantes alticeps|SPICA236-10|Canada.British Columbia|Linyphiidae|BOLD:ACO2740
Pityohyphantes alticeps|SSBAE4085-13|Canada.Alberta|Linyphiidae|BOLD:ACO2740
Pityohyphantes alticeps|SSWLD7259-13|Canada.Alberta|Linyphiidae|BOLD:ACO2740
Pityohyphantes alticeps|BBCNP3270-14|Canada.Alberta|Linyphiidae|BOLD:ACO2740
Pityohyphantes alticeps|SSWLF1479-13|Canada.Alberta|Linyphiidae|BOLD:ACO2740
Pityohyphantes alticeps|SSJAD5329-13|Canada.Alberta|Linyphiidae|BOLD:ACO2740
Pityohyphantes alticeps|BBCNP2215-14|Canada.Alberta|Linyphiidae|BOLD:ACO2740
Pityohyphantes alticeps|SSJAD5339-13|Canada.Alberta|Linyphiidae|BOLD:ACO2740
Pityohyphantes alticeps|BBCNP2417-14|Canada.Alberta|Linyphiidae|BOLD:ACO2740
Pityohyphantes alticeps|BBCNP2714-14|Canada.Alberta|Linyphiidae|BOLD:ACO2740
Pityohyphantes alticeps|SSWLF1535-13|Canada.Alberta|Linyphiidae|BOLD:ACO2740
Pityohyphantes alticeps|ARBCM840-14|Canada.British Columbia|Linyphiidae|BOLD:ACO2740
Pityohyphantes alticeps|ARBCM352-13|Canada.British Columbia|Linyphiidae|BOLD:ACO2740
Pityohyphantes alticeps|ARBCM838-14|Canada.British Columbia|Linyphiidae|BOLD:ACO2740
Pityohyphantes alticeps|ARBCM843-14|Canada.British Columbia|Linyphiidae|BOLD:ACO2740
Pityohyphantes alticeps|ARBCM353-13|Canada.British Columbia|Linyphiidae|BOLD:ACO2740
Pityohyphantes alticeps|ARBCM346-13|Canada.British Columbia|Linyphiidae|BOLD:ACO2740
Pityohyphantes alticeps|SPICA731-10|Canada.British Columbia|Linyphiidae|BOLD:ACO2740
Pityohyphantes alticeps|SPICA408-10|Canada.British Columbia|Linyphiidae|BOLD:ACO2740
Pityohyphantes alticeps|BBCNP3025-14|Canada.Alberta|Linyphiidae|BOLD:ACO2740
Pityohyphantes alticeps|SPRMA1084-12|Canada.British Columbia|Linyphiidae|BOLD:ACO2740
Pityohyphantes alticeps|BBCNP2373-14|Canada.Alberta|Linyphiidae|BOLD:ACO2740
Pityohyphantes alticeps|SPRMA1140-12|Canada.British Columbia|Linyphiidae|BOLD:ACO2740
Pityohyphantes alticeps|ARBCM835-14|Canada.British Columbia|Linyphiidae|BOLD:ACO2740
Pityohyphantes alticeps|SPICA2072-11|Canada.Alberta|Linyphiidae|BOLD:ACO2740
Pityohyphantes alticeps|SPICA265-10|Canada.British Columbia|Linyphiidae|BOLD:ACO2740
Pityohyphantes alticeps|SPRMA885-12|Canada.British Columbia|Linyphiidae|BOLD:ACO2740
Pityohyphantes alticeps|ARBCM834-14|Canada.British Columbia|Linyphiidae|BOLD:ACO2740
Pityohyphantes alticeps|BBCNP3225-14|Canada.Alberta|Linyphiidae|BOLD:ACO2740
Pityohyphantes alticeps|BBCNP3605-14|Canada.Alberta|Linyphiidae|BOLD:ACO2740
Pityohyphantes alticeps|BBCNP3552-14|Canada.Alberta|Linyphiidae|BOLD:ACO2740
Pityohyphantes alticeps|BBCNP3226-14|Canada.Alberta|Linyphiidae|BOLD:ACO2740
Pityohyphantes alticeps|SSJAA2171-13|Canada.Alberta|Linyphiidae|BOLD:ACO2740
Pityohyphantes alticeps|BBCNP3550-14|Canada.Alberta|Linyphiidae|BOLD:ACO2740
Pityohyphantes alticeps|BBCNP3548-14|Canada.Alberta|Linyphiidae|BOLD:ACO2740
Pityohyphantes alticeps|BBCNP1212-14|Canada.Alberta|Linyphiidae|BOLD:ACO2740
Pityohyphantes alticeps|SSWLD7243-13|Canada.Alberta|Linyphiidae|BOLD:ACO2740
Pityohyphantes alticeps|SSWLF1653-13|Canada.Alberta|Linyphiidae|BOLD:ACO2740
Pityohyphantes alticeps|SSWLF4824-13|Canada.Alberta|Linyphiidae|BOLD:ACO2740
Pityohyphantes alticeps|BBCNP2825-14|Canada.Alberta|Linyphiidae|BOLD:ACO2740
Pityohyphantes alticeps|SSJAD5335-13|Canada.Alberta|Linyphiidae|BOLD:ACO2740
Pityohyphantes alticeps|BBCNP2860-14|Canada.Alberta|Linyphiidae|BOLD:ACO2740
Pityohyphantes alticeps|BBCNP2823-14|Canada.Alberta|Linyphiidae|BOLD:ACO2740
Pityohyphantes alticeps|SSWLF1548-13|Canada.Alberta|Linyphiidae|BOLD:ACO2740
Pityohyphantes alticeps|SSBAD5976-13|Canada.Alberta|Linyphiidae|BOLD:ACO2740
Pityohyphantes alticeps|SSWLF1637-13|Canada.Alberta|Linyphiidae|BOLD:ACO2740
Pityohyphantes alticeps|BBCNP2649-14|Canada.Alberta|Linyphiidae|BOLD:ACO2740
Pityohyphantes alticeps|BBCNP3612-14|Canada.Alberta|Linyphiidae|BOLD:ACO2740
Pityohyphantes alticeps|SSWLF1489-13|Canada.Alberta|Linyphiidae|BOLD:ACO2740
Pityohyphantes alticeps|SSWLD6481-13|Canada.Alberta|Linyphiidae|BOLD:ACO2740
Pityohyphantes alticeps|BBCNP2831-14|Canada.Alberta|Linyphiidae|BOLD:ACO2740
Pityohyphantes alticeps|SSWLF1547-13|Canada.Alberta|Linyphiidae|BOLD:ACO2740
Pityohyphantes alticeps|SSWLD6473-13|Canada.Alberta|Linyphiidae|BOLD:ACO2740
Pityohyphantes alticeps|SSWLF1162-13|Canada.Alberta|Linyphiidae|BOLD:ACO2740
Pityohyphantes alticeps|SSWLF1485-13|Canada.Alberta|Linyphiidae|BOLD:ACO2740
Pityohyphantes alticeps|BBCNP2277-14|Canada.Alberta|Linyphiidae|BOLD:ACO2740
Pityohyphantes alticeps|SSWLF1158-13|Canada.Alberta|Linyphiidae|BOLD:ACO2740
Pityohyphantes alticeps|SSWLF1143-13|Canada.Alberta|Linyphiidae|BOLD:ACO2740
Pityohyphantes alticeps|SSWLF1139-13|Canada.Alberta|Linyphiidae|BOLD:ACO2740
Pityohyphantes alticeps|SSWLF1172-13|Canada.Alberta|Linyphiidae|BOLD:ACO2740
Pityohyphantes alticeps|SSWLF1144-13|Canada.Alberta|Linyphiidae|BOLD:ACO2740
Pityohyphantes alticeps|SSWLF1149-13|Canada.Alberta|Linyphiidae|BOLD:ACO2740
2%

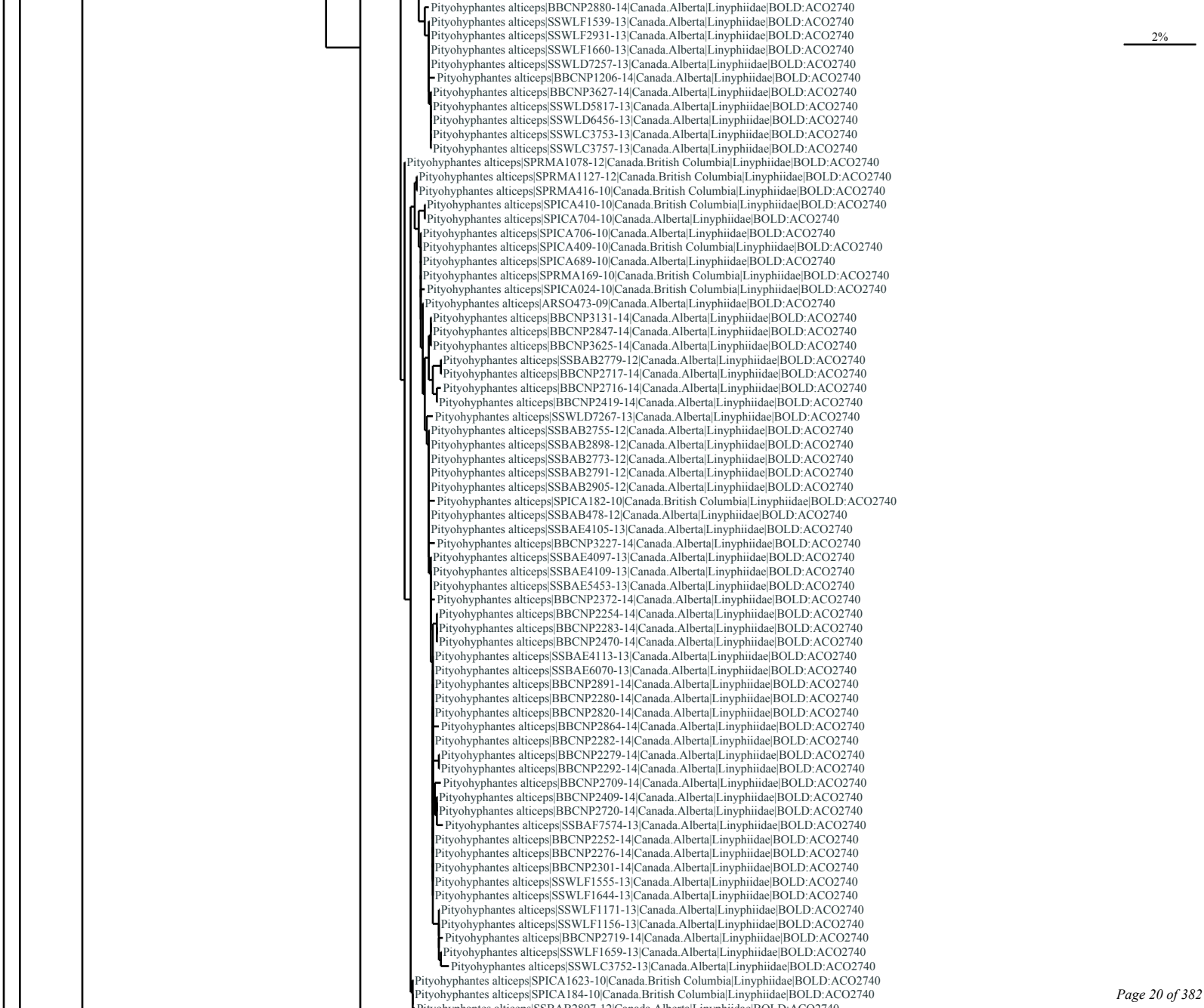
Pityohyphantes alticeps|BBCNP2880-14|Canada.Alberta|Linyphiidae|BOLD:ACO2740
Pityohyphantes alticeps|SSWLF1539-13|Canada.Alberta|Linyphiidae|BOLD:ACO2740
Pityohyphantes alticeps|SSWLF2931-13|Canada.Alberta|Linyphiidae|BOLD:ACO2740
Pityohyphantes alticeps|SSWLF1660-13|Canada.Alberta|Linyphiidae|BOLD:ACO2740
Pityohyphantes alticeps|SSWLD7257-13|Canada.Alberta|Linyphiidae|BOLD:ACO2740
Pityohyphantes alticeps|BBCNP1206-14|Canada.Alberta|Linyphiidae|BOLD:ACO2740
Pityohyphantes alticeps|BBCNP3627-14|Canada.Alberta|Linyphiidae|BOLD:ACO2740
Pityohyphantes alticeps|SSWLD5817-13|Canada.Alberta|Linyphiidae|BOLD:ACO2740
Pityohyphantes alticeps|SSWLD6456-13|Canada.Alberta|Linyphiidae|BOLD:ACO2740
Pityohyphantes alticeps|SSWLC3753-13|Canada.Alberta|Linyphiidae|BOLD:ACO2740
Pityohyphantes alticeps|SSWLC3757-13|Canada.Alberta|Linyphiidae|BOLD:ACO2740
Pityohyphantes alticeps|SPRMA1078-12|Canada.British Columbia|Linyphiidae|BOLD:ACO2740
Pityohyphantes alticeps|SPRMA1127-12|Canada.British Columbia|Linyphiidae|BOLD:ACO2740
Pityohyphantes alticeps|SPRMA416-10|Canada.British Columbia|Linyphiidae|BOLD:ACO2740
Pityohyphantes alticeps|SPICA410-10|Canada.British Columbia|Linyphiidae|BOLD:ACO2740
Pityohyphantes alticeps|SPICA704-10|Canada.Alberta|Linyphiidae|BOLD:ACO2740
Pityohyphantes alticeps|SPICA706-10|Canada.Alberta|Linyphiidae|BOLD:ACO2740
Pityohyphantes alticeps|SPICA409-10|Canada.British Columbia|Linyphiidae|BOLD:ACO2740
Pityohyphantes alticeps|SPICA689-10|Canada.Alberta|Linyphiidae|BOLD:ACO2740
Pityohyphantes alticeps|SPRMA169-10|Canada.British Columbia|Linyphiidae|BOLD:ACO2740
Pityohyphantes alticeps|SPICA024-10|Canada.British Columbia|Linyphiidae|BOLD:ACO2740
Pityohyphantes alticeps|ARSO473-09|Canada.Alberta|Linyphiidae|BOLD:ACO2740
Pityohyphantes alticeps|BBCNP3131-14|Canada.Alberta|Linyphiidae|BOLD:ACO2740
Pityohyphantes alticeps|BBCNP2847-14|Canada.Alberta|Linyphiidae|BOLD:ACO2740
Pityohyphantes alticeps|BBCNP3625-14|Canada.Alberta|Linyphiidae|BOLD:ACO2740
Pityohyphantes alticeps|SSBAB2779-12|Canada.Alberta|Linyphiidae|BOLD:ACO2740
Pityohyphantes alticeps|BBCNP2717-14|Canada.Alberta|Linyphiidae|BOLD:ACO2740
Pityohyphantes alticeps|BBCNP2716-14|Canada.Alberta|Linyphiidae|BOLD:ACO2740
Pityohyphantes alticeps|BBCNP2419-14|Canada.Alberta|Linyphiidae|BOLD:ACO2740
Pityohyphantes alticeps|SSWLD7267-13|Canada.Alberta|Linyphiidae|BOLD:ACO2740
Pityohyphantes alticeps|SSBAB2755-12|Canada.Alberta|Linyphiidae|BOLD:ACO2740
Pityohyphantes alticeps|SSBAB2898-12|Canada.Alberta|Linyphiidae|BOLD:ACO2740
Pityohyphantes alticeps|SSBAB2773-12|Canada.Alberta|Linyphiidae|BOLD:ACO2740
Pityohyphantes alticeps|SSBAB2791-12|Canada.Alberta|Linyphiidae|BOLD:ACO2740
Pityohyphantes alticeps|SSBAB2905-12|Canada.Alberta|Linyphiidae|BOLD:ACO2740
Pityohyphantes alticeps|SPICA182-10|Canada.British Columbia|Linyphiidae|BOLD:ACO2740
Pityohyphantes alticeps|SSBAB478-12|Canada.Alberta|Linyphiidae|BOLD:ACO2740
Pityohyphantes alticeps|SSBAE4105-13|Canada.Alberta|Linyphiidae|BOLD:ACO2740
Pityohyphantes alticeps|BBCNP3227-14|Canada.Alberta|Linyphiidae|BOLD:ACO2740
Pityohyphantes alticeps|SSBAE4097-13|Canada.Alberta|Linyphiidae|BOLD:ACO2740
Pityohyphantes alticeps|SSBAE4109-13|Canada.Alberta|Linyphiidae|BOLD:ACO2740
Pityohyphantes alticeps|SSBAE5453-13|Canada.Alberta|Linyphiidae|BOLD:ACO2740
Pityohyphantes alticeps|BBCNP2372-14|Canada.Alberta|Linyphiidae|BOLD:ACO2740
Pityohyphantes alticeps|BBCNP2254-14|Canada.Alberta|Linyphiidae|BOLD:ACO2740
Pityohyphantes alticeps|BBCNP2283-14|Canada.Alberta|Linyphiidae|BOLD:ACO2740
Pityohyphantes alticeps|BBCNP2470-14|Canada.Alberta|Linyphiidae|BOLD:ACO2740
Pityohyphantes alticeps|SSBAE4113-13|Canada.Alberta|Linyphiidae|BOLD:ACO2740
Pityohyphantes alticeps|SSBAE6070-13|Canada.Alberta|Linyphiidae|BOLD:ACO2740
Pityohyphantes alticeps|BBCNP2891-14|Canada.Alberta|Linyphiidae|BOLD:ACO2740
Pityohyphantes alticeps|BBCNP2280-14|Canada.Alberta|Linyphiidae|BOLD:ACO2740
Pityohyphantes alticeps|BBCNP2820-14|Canada.Alberta|Linyphiidae|BOLD:ACO2740
Pityohyphantes alticeps|BBCNP2864-14|Canada.Alberta|Linyphiidae|BOLD:ACO2740
Pityohyphantes alticeps|BBCNP2282-14|Canada.Alberta|Linyphiidae|BOLD:ACO2740
Pityohyphantes alticeps|BBCNP2279-14|Canada.Alberta|Linyphiidae|BOLD:ACO2740
Pityohyphantes alticeps|BBCNP2292-14|Canada.Alberta|Linyphiidae|BOLD:ACO2740
Pityohyphantes alticeps|BBCNP2709-14|Canada.Alberta|Linyphiidae|BOLD:ACO2740
Pityohyphantes alticeps|BBCNP2409-14|Canada.Alberta|Linyphiidae|BOLD:ACO2740
Pityohyphantes alticeps|BBCNP2720-14|Canada.Alberta|Linyphiidae|BOLD:ACO2740
Pityohyphantes alticeps|SSBAF7574-13|Canada.Alberta|Linyphiidae|BOLD:ACO2740
Pityohyphantes alticeps|BBCNP2252-14|Canada.Alberta|Linyphiidae|BOLD:ACO2740
Pityohyphantes alticeps|BBCNP2276-14|Canada.Alberta|Linyphiidae|BOLD:ACO2740
Pityohyphantes alticeps|BBCNP2301-14|Canada.Alberta|Linyphiidae|BOLD:ACO2740
Pityohyphantes alticeps|SSWLF1555-13|Canada.Alberta|Linyphiidae|BOLD:ACO2740
Pityohyphantes alticeps|SSWLF1644-13|Canada.Alberta|Linyphiidae|BOLD:ACO2740
Pityohyphantes alticeps|SSWLF1171-13|Canada.Alberta|Linyphiidae|BOLD:ACO2740
Pityohyphantes alticeps|SSWLF1156-13|Canada.Alberta|Linyphiidae|BOLD:ACO2740
Pityohyphantes alticeps|BBCNP2719-14|Canada.Alberta|Linyphiidae|BOLD:ACO2740
Pityohyphantes alticeps|SSWLF1659-13|Canada.Alberta|Linyphiidae|BOLD:ACO2740
Pityohyphantes alticeps|SSWLC3752-13|Canada.Alberta|Linyphiidae|BOLD:ACO2740
Pityohyphantes alticeps|SPICA1623-10|Canada.British Columbia|Linyphiidae|BOLD:ACO2740
Pityohyphantes alticeps|SPICA184-10|Canada.British Columbia|Linyphiidae|BOLD:ACO2740
2%

Pityohyphantes alticeps|SSBAB2897-12|Canada.Alberta|Linyphiidae|BOLD:ACO2740
Pityohyphantes alticeps|SSWLD4336-13|Canada.Alberta|Linyphiidae|BOLD:ACO2740
Pityohyphantes subarcticus|KKCHE413-07|Canada.Manitoba|Linyphiidae|BOLD:AAA4185
2%
Pityohyphantes subarcticus|SSEIA7677-13|Canada.Alberta|Linyphiidae|BOLD:AAA4185
Pityohyphantes subarcticus|SPICA988-10|Canada.Alberta|Linyphiidae|BOLD:AAA4185
Pityohyphantes subarcticus|ARBCM1341-14|Canada.British Columbia|Linyphiidae|BOLD:AAA4185
Pityohyphantes subarcticus|ARBCM1343-14|Canada.British Columbia|Linyphiidae|BOLD:AAA4185
Pityohyphantes subarcticus|ARBCM1366-14|Canada.British Columbia|Linyphiidae|BOLD:AAA4185
Pityohyphantes subarcticus|KKCHE580-07|Canada.Manitoba|Linyphiidae|BOLD:AAA4185
Pityohyphantes subarcticus|ERSCH026-07|Canada.Manitoba|Linyphiidae|BOLD:AAA4185
Pityohyphantes subarcticus|KKCHE471-07|Canada.Manitoba|Linyphiidae|BOLD:AAA4185
Pityohyphantes subarcticus|KKCHE111-06|Canada.Manitoba|Linyphiidae|BOLD:AAA4185
Pityohyphantes subarcticus|SPICH619-09|Canada.Manitoba|Linyphiidae|BOLD:AAA4185
Pityohyphantes subarcticus|KKCHE485-07|Canada.Manitoba|Linyphiidae|BOLD:AAA4185
Pityohyphantes subarcticus|KKCHE435-07|Canada.Manitoba|Linyphiidae|BOLD:AAA4185
Pityohyphantes subarcticus|BBCAN660-09|Canada.Newfoundland and Labrador|Linyphiidae|BOLD:AAA4185
Pityohyphantes subarcticus|PHMTU067-10|Canada.Ontario|Linyphiidae|BOLD:AAA4185
Pityohyphantes subarcticus|BBCAN749-09|Canada.Newfoundland and Labrador|Linyphiidae|BOLD:AAA4185
Pityohyphantes subarcticus|PHSEP1953-11|Canada.Ontario|Linyphiidae|BOLD:AAA4185
Pityohyphantes subarcticus|BBCAN1013-10|Canada.Nova Scotia|Linyphiidae|BOLD:AAA4185
Pityohyphantes subarcticus|PHMTU085-10|Canada.Ontario|Linyphiidae|BOLD:AAA4185
Pityohyphantes subarcticus|BBCAN457-09|Canada.Nova Scotia|Linyphiidae|BOLD:AAA4185
Pityohyphantes subarcticus|BBCAN569-09|Canada.Newfoundland and Labrador|Linyphiidae|BOLD:AAA4185
Pityohyphantes subarcticus|SSEIC4898-13|Canada.Alberta|Linyphiidae|BOLD:AAA4185
Pityohyphantes subarcticus|BBCNP3163-14|Canada.Alberta|Linyphiidae|BOLD:AAA4185
Pityohyphantes subarcticus|SSPAG183-13|Canada.Saskatchewan|Linyphiidae|BOLD:AAA4185
Pityohyphantes subarcticus|SSEIC6489-13|Canada.Alberta|Linyphiidae|BOLD:AAA4185
Pityohyphantes subarcticus|BBCNP1802-14|Canada.Alberta|Linyphiidae|BOLD:AAA4185
Pityohyphantes subarcticus|SSPAA5996-13|Canada.Saskatchewan|Linyphiidae|BOLD:AAA4185
Pityohyphantes subarcticus|CNBAI522-13|Canada.Alberta|Linyphiidae|BOLD:AAA4185
Pityohyphantes subarcticus|BBCNP1662-14|Canada.Alberta|Linyphiidae|BOLD:AAA4185
Pityohyphantes subarcticus|SSPAA9929-13|Canada.Saskatchewan|Linyphiidae|BOLD:AAA4185
Pityohyphantes subarcticus|CNGMI1339-14|Canada.Newfoundland and Labrador|Linyphiidae|BOLD:AAA4185
Pityohyphantes subarcticus|CNGMH622-14|Canada.Newfoundland and Labrador|Linyphiidae|BOLD:AAA4185
Pityohyphantes subarcticus|CNKJO013-14|Canada.Nova Scotia|Linyphiidae|BOLD:AAA4185
Pityohyphantes subarcticus|CNKJP1048-14|Canada.Nova Scotia|Linyphiidae|BOLD:AAA4185
Pityohyphantes subarcticus|CNFNO665-14|Canada.Quebec|Linyphiidae|BOLD:AAA4185
Pityohyphantes subarcticus|CNKJM2345-14|Canada.Nova Scotia|Linyphiidae|BOLD:AAA4185
Pityohyphantes subarcticus|CNFNJ274-14|Canada.Quebec|Linyphiidae|BOLD:AAA4185
Pityohyphantes subarcticus|CNFNQ443-14|Canada.Quebec|Linyphiidae|BOLD:AAA4185
Pityohyphantes subarcticus|CNFNR3180-14|Canada.Quebec|Linyphiidae|BOLD:AAA4185
Pityohyphantes subarcticus|CNLMB014-14|Canada.Quebec|Linyphiidae|BOLD:AAA4185
Pityohyphantes subarcticus|CNGMI1294-14|Canada.Newfoundland and Labrador|Linyphiidae|BOLD:AAA4185
Pityohyphantes subarcticus|SSEIC042-13|Canada.Alberta|Linyphiidae|BOLD:AAA4185
Pityohyphantes subarcticus|SSEIC049-13|Canada.Alberta|Linyphiidae|BOLD:AAA4185
Pityohyphantes subarcticus|BBCNP3665-14|Canada.Saskatchewan|Linyphiidae|BOLD:AAA4185
Pityohyphantes subarcticus|CNKJL1006-14|Canada.Nova Scotia|Linyphiidae|BOLD:AAA4185
Pityohyphantes subarcticus|CNLMF009-14|Canada.Quebec|Linyphiidae|BOLD:AAA4185
Pityohyphantes subarcticus|CNFNU1082-14|Canada.Quebec|Linyphiidae|BOLD:AAA4185
Pityohyphantes subarcticus|CNGMF1591-14|Canada.Newfoundland and Labrador|Linyphiidae|BOLD:AAA4185
Pityohyphantes subarcticus|SPICH1128-09|Canada.Manitoba|Linyphiidae|BOLD:AAA4185
Pityohyphantes subarcticus|GBADC013-10|Canada.Manitoba|Linyphiidae|BOLD:AAA4185
Pityohyphantes subarcticus|SWSWE057-09|Canada.Manitoba|Linyphiidae|BOLD:AAA4185
Pityohyphantes subarcticus|ARONT379-09|Canada.Ontario|Linyphiidae|BOLD:AAA4185
Pityohyphantes subarcticus|ARBCM1279-14|Canada.British Columbia|Linyphiidae|BOLD:AAA4185
Pityohyphantes subarcticus|ARSO513-09|Canada.Manitoba|Linyphiidae|BOLD:AAA4185
Pityohyphantes subarcticus|ARSO648-09|Canada.Manitoba|Linyphiidae|BOLD:AAA4185
Pityohyphantes subarcticus|ARONT125-09|Canada.Ontario|Linyphiidae|BOLD:AAA4185
Pityohyphantes subarcticus|ARONT124-09|Canada.Ontario|Linyphiidae|BOLD:AAA4185
Pityohyphantes subarcticus|ARONT123-09|Canada.Ontario|Linyphiidae|BOLD:AAA4185
Pityohyphantes subarcticus|SPICA1355-10|Canada.Alberta|Linyphiidae|BOLD:AAA4185
Pityohyphantes subarcticus|ARONT127-09|Canada.Ontario|Linyphiidae|BOLD:AAA4185
Pityohyphantes subarcticus|BBCAN317-09|Canada.Nova Scotia|Linyphiidae|BOLD:AAA4185
Pityohyphantes subarcticus|SPITO311-14|Canada.Ontario|Linyphiidae|BOLD:AAA4185
Pityohyphantes subarcticus|SSPAC12553-13|Canada.Saskatchewan|Linyphiidae|BOLD:AAA4185
Pityohyphantes subarcticus|SSPAC12662-13|Canada.Saskatchewan|Linyphiidae|BOLD:AAA4185
Pityohyphantes subarcticus|SSPAC12585-13|Canada.Saskatchewan|Linyphiidae|BOLD:AAA4185
Pityohyphantes subarcticus|SSPAC12658-13|Canada.Saskatchewan|Linyphiidae|BOLD:AAA4185
Pityohyphantes subarcticus|SSPAB8834-13|Canada.Saskatchewan|Linyphiidae|BOLD:AAA4185
Pityohyphantes subarcticus|SSPAC12570-13|Canada.Saskatchewan|Linyphiidae|BOLD:AAA4185
Pityohyphantes subarcticus|CNFNP1758-14|Canada.Quebec|Linyphiidae|BOLD:AAA4185
Pityohyphantes subarcticus|SSPAB6706-13|Canada.Saskatchewan|Linyphiidae|BOLD:AAA4185

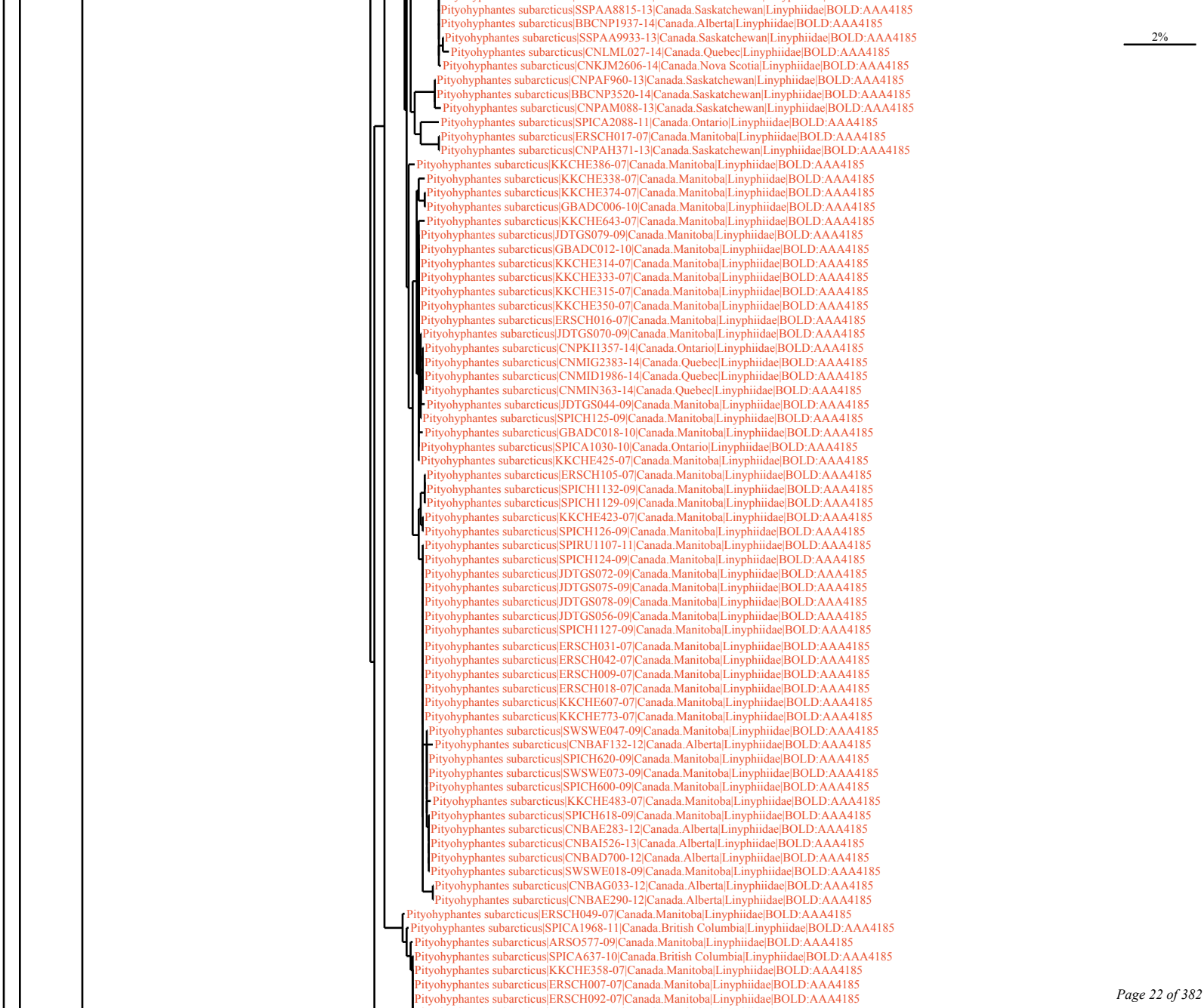
Pityohyphantes subarcticus|SSPAA8815-13|Canada.Saskatchewan|Linyphiidae|BOLD:AAA4185
Pityohyphantes subarcticus|BBCNP1937-14|Canada.Alberta|Linyphiidae|BOLD:AAA4185
Pityohyphantes subarcticus|SSPAA9933-13|Canada.Saskatchewan|Linyphiidae|BOLD:AAA4185
Pityohyphantes subarcticus|CNLML027-14|Canada.Quebec|Linyphiidae|BOLD:AAA4185
Pityohyphantes subarcticus|CNKJM2606-14|Canada.Nova Scotia|Linyphiidae|BOLD:AAA4185
Pityohyphantes subarcticus|CNPAF960-13|Canada.Saskatchewan|Linyphiidae|BOLD:AAA4185
Pityohyphantes subarcticus|BBCNP3520-14|Canada.Saskatchewan|Linyphiidae|BOLD:AAA4185
Pityohyphantes subarcticus|CNPAM088-13|Canada.Saskatchewan|Linyphiidae|BOLD:AAA4185
Pityohyphantes subarcticus|SPICA2088-11|Canada.Ontario|Linyphiidae|BOLD:AAA4185
Pityohyphantes subarcticus|ERSCH017-07|Canada.Manitoba|Linyphiidae|BOLD:AAA4185
Pityohyphantes subarcticus|CNPAH371-13|Canada.Saskatchewan|Linyphiidae|BOLD:AAA4185
Pityohyphantes subarcticus|KKCHE386-07|Canada.Manitoba|Linyphiidae|BOLD:AAA4185
Pityohyphantes subarcticus|KKCHE338-07|Canada.Manitoba|Linyphiidae|BOLD:AAA4185
Pityohyphantes subarcticus|KKCHE374-07|Canada.Manitoba|Linyphiidae|BOLD:AAA4185
Pityohyphantes subarcticus|GBADC006-10|Canada.Manitoba|Linyphiidae|BOLD:AAA4185
Pityohyphantes subarcticus|KKCHE643-07|Canada.Manitoba|Linyphiidae|BOLD:AAA4185
Pityohyphantes subarcticus|JDTGS079-09|Canada.Manitoba|Linyphiidae|BOLD:AAA4185
Pityohyphantes subarcticus|GBADC012-10|Canada.Manitoba|Linyphiidae|BOLD:AAA4185
Pityohyphantes subarcticus|KKCHE314-07|Canada.Manitoba|Linyphiidae|BOLD:AAA4185
Pityohyphantes subarcticus|KKCHE333-07|Canada.Manitoba|Linyphiidae|BOLD:AAA4185
Pityohyphantes subarcticus|KKCHE315-07|Canada.Manitoba|Linyphiidae|BOLD:AAA4185
Pityohyphantes subarcticus|KKCHE350-07|Canada.Manitoba|Linyphiidae|BOLD:AAA4185
Pityohyphantes subarcticus|ERSCH016-07|Canada.Manitoba|Linyphiidae|BOLD:AAA4185
Pityohyphantes subarcticus|JDTGS070-09|Canada.Manitoba|Linyphiidae|BOLD:AAA4185
Pityohyphantes subarcticus|CNPKI1357-14|Canada.Ontario|Linyphiidae|BOLD:AAA4185
Pityohyphantes subarcticus|CNMIG2383-14|Canada.Quebec|Linyphiidae|BOLD:AAA4185
Pityohyphantes subarcticus|CNMID1986-14|Canada.Quebec|Linyphiidae|BOLD:AAA4185
Pityohyphantes subarcticus|CNMIN363-14|Canada.Quebec|Linyphiidae|BOLD:AAA4185
Pityohyphantes subarcticus|JDTGS044-09|Canada.Manitoba|Linyphiidae|BOLD:AAA4185
Pityohyphantes subarcticus|SPICH125-09|Canada.Manitoba|Linyphiidae|BOLD:AAA4185
Pityohyphantes subarcticus|GBADC018-10|Canada.Manitoba|Linyphiidae|BOLD:AAA4185
Pityohyphantes subarcticus|SPICA1030-10|Canada.Ontario|Linyphiidae|BOLD:AAA4185
Pityohyphantes subarcticus|KKCHE425-07|Canada.Manitoba|Linyphiidae|BOLD:AAA4185
Pityohyphantes subarcticus|ERSCH105-07|Canada.Manitoba|Linyphiidae|BOLD:AAA4185
Pityohyphantes subarcticus|SPICH1132-09|Canada.Manitoba|Linyphiidae|BOLD:AAA4185
Pityohyphantes subarcticus|SPICH1129-09|Canada.Manitoba|Linyphiidae|BOLD:AAA4185
Pityohyphantes subarcticus|KKCHE423-07|Canada.Manitoba|Linyphiidae|BOLD:AAA4185
Pityohyphantes subarcticus|SPICH126-09|Canada.Manitoba|Linyphiidae|BOLD:AAA4185
Pityohyphantes subarcticus|SPIRU1107-11|Canada.Manitoba|Linyphiidae|BOLD:AAA4185
Pityohyphantes subarcticus|SPICH124-09|Canada.Manitoba|Linyphiidae|BOLD:AAA4185
Pityohyphantes subarcticus|JDTGS072-09|Canada.Manitoba|Linyphiidae|BOLD:AAA4185
Pityohyphantes subarcticus|JDTGS075-09|Canada.Manitoba|Linyphiidae|BOLD:AAA4185
Pityohyphantes subarcticus|JDTGS078-09|Canada.Manitoba|Linyphiidae|BOLD:AAA4185
Pityohyphantes subarcticus|JDTGS056-09|Canada.Manitoba|Linyphiidae|BOLD:AAA4185
Pityohyphantes subarcticus|SPICH1127-09|Canada.Manitoba|Linyphiidae|BOLD:AAA4185
Pityohyphantes subarcticus|ERSCH031-07|Canada.Manitoba|Linyphiidae|BOLD:AAA4185
Pityohyphantes subarcticus|ERSCH042-07|Canada.Manitoba|Linyphiidae|BOLD:AAA4185
Pityohyphantes subarcticus|ERSCH009-07|Canada.Manitoba|Linyphiidae|BOLD:AAA4185
Pityohyphantes subarcticus|ERSCH018-07|Canada.Manitoba|Linyphiidae|BOLD:AAA4185
Pityohyphantes subarcticus|KKCHE607-07|Canada.Manitoba|Linyphiidae|BOLD:AAA4185
Pityohyphantes subarcticus|KKCHE773-07|Canada.Manitoba|Linyphiidae|BOLD:AAA4185
Pityohyphantes subarcticus|SWSWE047-09|Canada.Manitoba|Linyphiidae|BOLD:AAA4185
Pityohyphantes subarcticus|CNBAF132-12|Canada.Alberta|Linyphiidae|BOLD:AAA4185
Pityohyphantes subarcticus|SPICH620-09|Canada.Manitoba|Linyphiidae|BOLD:AAA4185
Pityohyphantes subarcticus|SWSWE073-09|Canada.Manitoba|Linyphiidae|BOLD:AAA4185
Pityohyphantes subarcticus|SPICH600-09|Canada.Manitoba|Linyphiidae|BOLD:AAA4185
Pityohyphantes subarcticus|KKCHE483-07|Canada.Manitoba|Linyphiidae|BOLD:AAA4185
Pityohyphantes subarcticus|SPICH618-09|Canada.Manitoba|Linyphiidae|BOLD:AAA4185
Pityohyphantes subarcticus|CNBAE283-12|Canada.Alberta|Linyphiidae|BOLD:AAA4185
Pityohyphantes subarcticus|CNBAI526-13|Canada.Alberta|Linyphiidae|BOLD:AAA4185
Pityohyphantes subarcticus|CNBAD700-12|Canada.Alberta|Linyphiidae|BOLD:AAA4185
Pityohyphantes subarcticus|SWSWE018-09|Canada.Manitoba|Linyphiidae|BOLD:AAA4185
Pityohyphantes subarcticus|CNBAG033-12|Canada.Alberta|Linyphiidae|BOLD:AAA4185
Pityohyphantes subarcticus|CNBAE290-12|Canada.Alberta|Linyphiidae|BOLD:AAA4185
Pityohyphantes subarcticus|ERSCH049-07|Canada.Manitoba|Linyphiidae|BOLD:AAA4185
Pityohyphantes subarcticus|SPICA1968-11|Canada.British Columbia|Linyphiidae|BOLD:AAA4185
Pityohyphantes subarcticus|ARSO577-09|Canada.Manitoba|Linyphiidae|BOLD:AAA4185
Pityohyphantes subarcticus|SPICA637-10|Canada.British Columbia|Linyphiidae|BOLD:AAA4185
Pityohyphantes subarcticus|KKCHE358-07|Canada.Manitoba|Linyphiidae|BOLD:AAA4185
Pityohyphantes subarcticus|ERSCH007-07|Canada.Manitoba|Linyphiidae|BOLD:AAA4185
Pityohyphantes subarcticus|ERSCH092-07|Canada.Manitoba|Linyphiidae|BOLD:AAA4185
2%

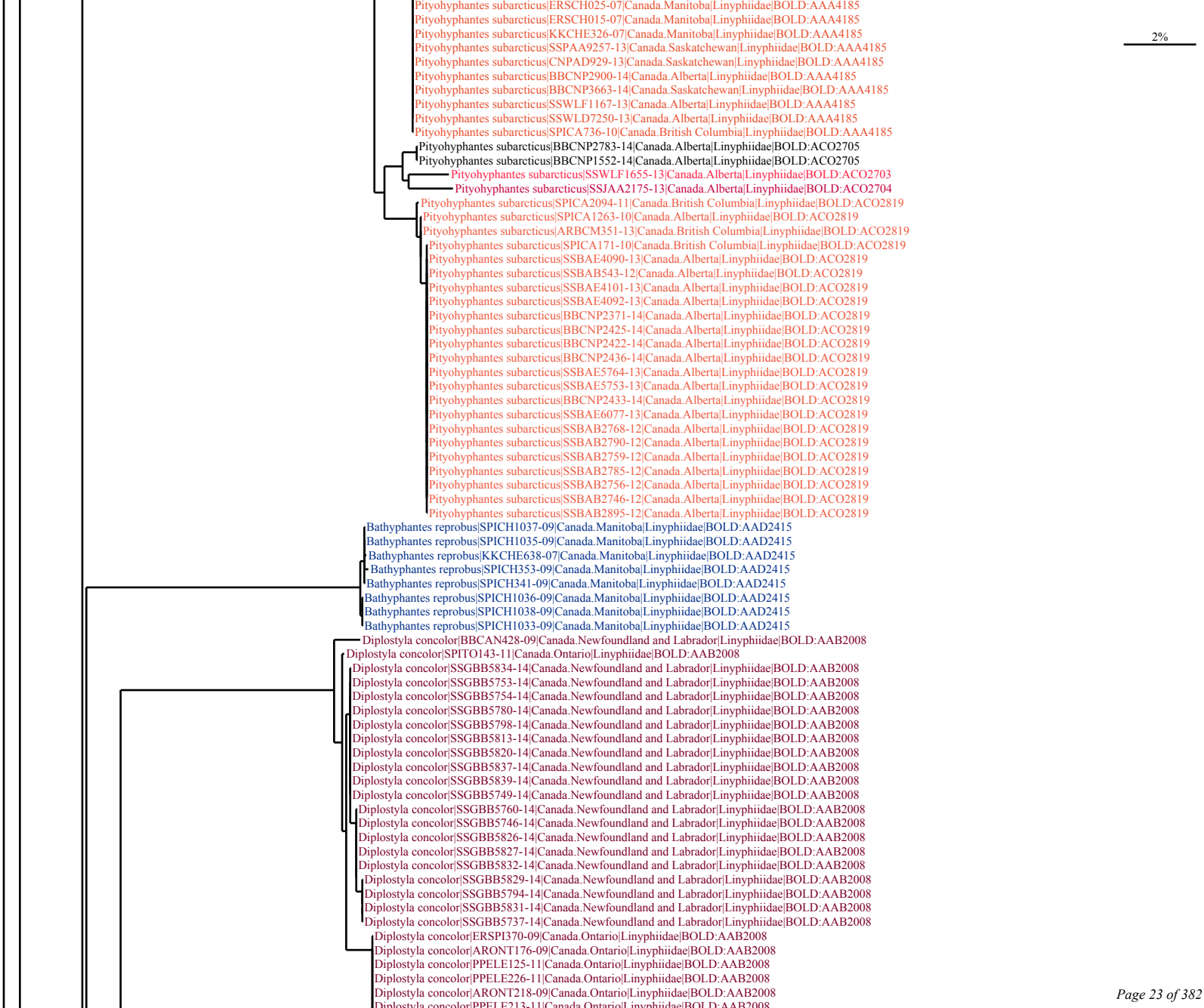
2%
Pityohyphantes subarcticus|ERSCH025-07|Canada.Manitoba|Linyphiidae|BOLD:AAA4185
Pityohyphantes subarcticus|ERSCH015-07|Canada.Manitoba|Linyphiidae|BOLD:AAA4185
Pityohyphantes subarcticus|KKCHE326-07|Canada.Manitoba|Linyphiidae|BOLD:AAA4185
Pityohyphantes subarcticus|SSPAA9257-13|Canada.Saskatchewan|Linyphiidae|BOLD:AAA4185
Pityohyphantes subarcticus|CNPAD929-13|Canada.Saskatchewan|Linyphiidae|BOLD:AAA4185
Pityohyphantes subarcticus|BBCNP2900-14|Canada.Alberta|Linyphiidae|BOLD:AAA4185
Pityohyphantes subarcticus|BBCNP3663-14|Canada.Saskatchewan|Linyphiidae|BOLD:AAA4185
Pityohyphantes subarcticus|SSWLF1167-13|Canada.Alberta|Linyphiidae|BOLD:AAA4185
Pityohyphantes subarcticus|SSWLD7250-13|Canada.Alberta|Linyphiidae|BOLD:AAA4185
Pityohyphantes subarcticus|SPICA736-10|Canada.British Columbia|Linyphiidae|BOLD:AAA4185
Pityohyphantes subarcticus|BBCNP2783-14|Canada.Alberta|Linyphiidae|BOLD:ACO2705
Pityohyphantes subarcticus|BBCNP1552-14|Canada.Alberta|Linyphiidae|BOLD:ACO2705
Pityohyphantes subarcticus|SSWLF1655-13|Canada.Alberta|Linyphiidae|BOLD:ACO2703
Pityohyphantes subarcticus|SSJAA2175-13|Canada.Alberta|Linyphiidae|BOLD:ACO2704
Pityohyphantes subarcticus|SPICA2094-11|Canada.British Columbia|Linyphiidae|BOLD:ACO2819
Pityohyphantes subarcticus|SPICA1263-10|Canada.Alberta|Linyphiidae|BOLD:ACO2819
Pityohyphantes subarcticus|ARBCM351-13|Canada.British Columbia|Linyphiidae|BOLD:ACO2819
Pityohyphantes subarcticus|SPICA171-10|Canada.British Columbia|Linyphiidae|BOLD:ACO2819
Pityohyphantes subarcticus|SSBAE4090-13|Canada.Alberta|Linyphiidae|BOLD:ACO2819
Pityohyphantes subarcticus|SSBAB543-12|Canada.Alberta|Linyphiidae|BOLD:ACO2819
Pityohyphantes subarcticus|SSBAE4101-13|Canada.Alberta|Linyphiidae|BOLD:ACO2819
Pityohyphantes subarcticus|SSBAE4092-13|Canada.Alberta|Linyphiidae|BOLD:ACO2819
Pityohyphantes subarcticus|BBCNP2371-14|Canada.Alberta|Linyphiidae|BOLD:ACO2819
Pityohyphantes subarcticus|BBCNP2425-14|Canada.Alberta|Linyphiidae|BOLD:ACO2819
Pityohyphantes subarcticus|BBCNP2422-14|Canada.Alberta|Linyphiidae|BOLD:ACO2819
Pityohyphantes subarcticus|BBCNP2436-14|Canada.Alberta|Linyphiidae|BOLD:ACO2819
Pityohyphantes subarcticus|SSBAE5764-13|Canada.Alberta|Linyphiidae|BOLD:ACO2819
Pityohyphantes subarcticus|SSBAE5753-13|Canada.Alberta|Linyphiidae|BOLD:ACO2819
Pityohyphantes subarcticus|BBCNP2433-14|Canada.Alberta|Linyphiidae|BOLD:ACO2819
Pityohyphantes subarcticus|SSBAE6077-13|Canada.Alberta|Linyphiidae|BOLD:ACO2819
Pityohyphantes subarcticus|SSBAB2768-12|Canada.Alberta|Linyphiidae|BOLD:ACO2819
Pityohyphantes subarcticus|SSBAB2790-12|Canada.Alberta|Linyphiidae|BOLD:ACO2819
Pityohyphantes subarcticus|SSBAB2759-12|Canada.Alberta|Linyphiidae|BOLD:ACO2819
Pityohyphantes subarcticus|SSBAB2785-12|Canada.Alberta|Linyphiidae|BOLD:ACO2819
Pityohyphantes subarcticus|SSBAB2756-12|Canada.Alberta|Linyphiidae|BOLD:ACO2819
Pityohyphantes subarcticus|SSBAB2746-12|Canada.Alberta|Linyphiidae|BOLD:ACO2819
Pityohyphantes subarcticus|SSBAB2895-12|Canada.Alberta|Linyphiidae|BOLD:ACO2819
Bathyphantes reprobus|SPICH1037-09|Canada.Manitoba|Linyphiidae|BOLD:AAD2415
Bathyphantes reprobus|SPICH1035-09|Canada.Manitoba|Linyphiidae|BOLD:AAD2415
Bathyphantes reprobus|KKCHE638-07|Canada.Manitoba|Linyphiidae|BOLD:AAD2415
Bathyphantes reprobus|SPICH353-09|Canada.Manitoba|Linyphiidae|BOLD:AAD2415
Bathyphantes reprobus|SPICH341-09|Canada.Manitoba|Linyphiidae|BOLD:AAD2415
Bathyphantes reprobus|SPICH1036-09|Canada.Manitoba|Linyphiidae|BOLD:AAD2415
Bathyphantes reprobus|SPICH1038-09|Canada.Manitoba|Linyphiidae|BOLD:AAD2415
Bathyphantes reprobus|SPICH1033-09|Canada.Manitoba|Linyphiidae|BOLD:AAD2415
Diplostyla concolor|BBCAN428-09|Canada.Newfoundland and Labrador|Linyphiidae|BOLD:AAB2008
Diplostyla concolor|SPITO143-11|Canada.Ontario|Linyphiidae|BOLD:AAB2008
Diplostyla concolor|SSGBB5834-14|Canada.Newfoundland and Labrador|Linyphiidae|BOLD:AAB2008
Diplostyla concolor|SSGBB5753-14|Canada.Newfoundland and Labrador|Linyphiidae|BOLD:AAB2008
Diplostyla concolor|SSGBB5754-14|Canada.Newfoundland and Labrador|Linyphiidae|BOLD:AAB2008
Diplostyla concolor|SSGBB5780-14|Canada.Newfoundland and Labrador|Linyphiidae|BOLD:AAB2008
Diplostyla concolor|SSGBB5798-14|Canada.Newfoundland and Labrador|Linyphiidae|BOLD:AAB2008
Diplostyla concolor|SSGBB5813-14|Canada.Newfoundland and Labrador|Linyphiidae|BOLD:AAB2008
Diplostyla concolor|SSGBB5820-14|Canada.Newfoundland and Labrador|Linyphiidae|BOLD:AAB2008
Diplostyla concolor|SSGBB5837-14|Canada.Newfoundland and Labrador|Linyphiidae|BOLD:AAB2008
Diplostyla concolor|SSGBB5839-14|Canada.Newfoundland and Labrador|Linyphiidae|BOLD:AAB2008
Diplostyla concolor|SSGBB5749-14|Canada.Newfoundland and Labrador|Linyphiidae|BOLD:AAB2008
Diplostyla concolor|SSGBB5760-14|Canada.Newfoundland and Labrador|Linyphiidae|BOLD:AAB2008
Diplostyla concolor|SSGBB5746-14|Canada.Newfoundland and Labrador|Linyphiidae|BOLD:AAB2008
Diplostyla concolor|SSGBB5826-14|Canada.Newfoundland and Labrador|Linyphiidae|BOLD:AAB2008
Diplostyla concolor|SSGBB5827-14|Canada.Newfoundland and Labrador|Linyphiidae|BOLD:AAB2008
Diplostyla concolor|SSGBB5832-14|Canada.Newfoundland and Labrador|Linyphiidae|BOLD:AAB2008
Diplostyla concolor|SSGBB5829-14|Canada.Newfoundland and Labrador|Linyphiidae|BOLD:AAB2008
Diplostyla concolor|SSGBB5794-14|Canada.Newfoundland and Labrador|Linyphiidae|BOLD:AAB2008
Diplostyla concolor|SSGBB5831-14|Canada.Newfoundland and Labrador|Linyphiidae|BOLD:AAB2008
Diplostyla concolor|SSGBB5737-14|Canada.Newfoundland and Labrador|Linyphiidae|BOLD:AAB2008
Diplostyla concolor|ERSPI370-09|Canada.Ontario|Linyphiidae|BOLD:AAB2008
Diplostyla concolor|ARONT176-09|Canada.Ontario|Linyphiidae|BOLD:AAB2008
Diplostyla concolor|PPELE125-11|Canada.Ontario|Linyphiidae|BOLD:AAB2008
Diplostyla concolor|PPELE226-11|Canada.Ontario|Linyphiidae|BOLD:AAB2008
Diplostyla concolor|ARONT218-09|Canada.Ontario|Linyphiidae|BOLD:AAB2008
Diplostyla concolor|PPELE213-11|Canada.Ontario|Linyphiidae|BOLD:AAB2008

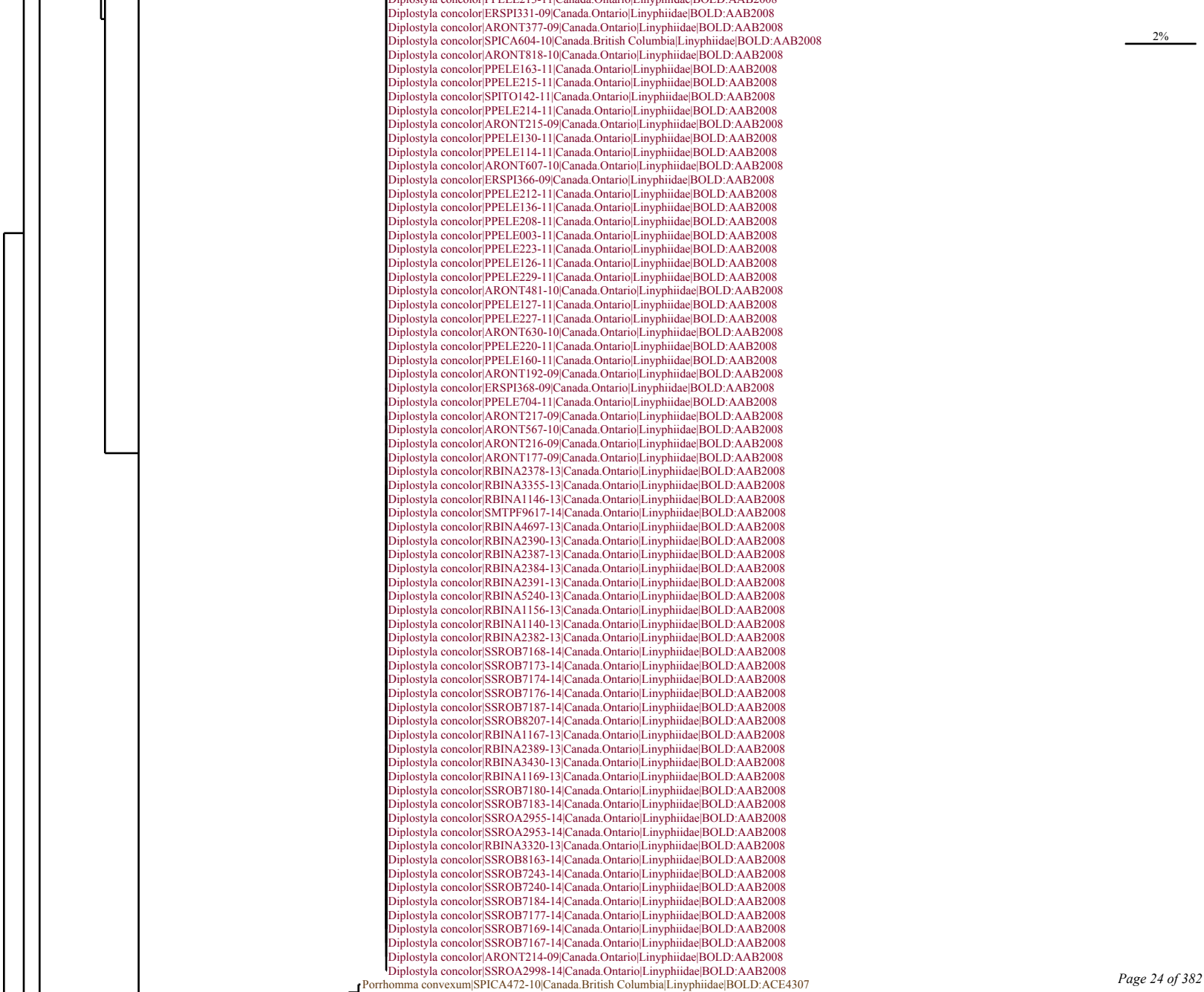
Diplostyla concolor|ERSPI331-09|Canada.Ontario|Linyphiidae|BOLD:AAB2008
Diplostyla concolor|ARONT377-09|Canada.Ontario|Linyphiidae|BOLD:AAB2008
Diplostyla concolor|SPICA604-10|Canada.British Columbia|Linyphiidae|BOLD:AAB2008
2%
Diplostyla concolor|ARONT818-10|Canada.Ontario|Linyphiidae|BOLD:AAB2008
Diplostyla concolor|PPELE163-11|Canada.Ontario|Linyphiidae|BOLD:AAB2008
Diplostyla concolor|PPELE215-11|Canada.Ontario|Linyphiidae|BOLD:AAB2008
Diplostyla concolor|SPITO142-11|Canada.Ontario|Linyphiidae|BOLD:AAB2008
Diplostyla concolor|PPELE214-11|Canada.Ontario|Linyphiidae|BOLD:AAB2008
Diplostyla concolor|ARONT215-09|Canada.Ontario|Linyphiidae|BOLD:AAB2008
Diplostyla concolor|PPELE130-11|Canada.Ontario|Linyphiidae|BOLD:AAB2008
Diplostyla concolor|PPELE114-11|Canada.Ontario|Linyphiidae|BOLD:AAB2008
Diplostyla concolor|ARONT607-10|Canada.Ontario|Linyphiidae|BOLD:AAB2008
Diplostyla concolor|ERSPI366-09|Canada.Ontario|Linyphiidae|BOLD:AAB2008
Diplostyla concolor|PPELE212-11|Canada.Ontario|Linyphiidae|BOLD:AAB2008
Diplostyla concolor|PPELE136-11|Canada.Ontario|Linyphiidae|BOLD:AAB2008
Diplostyla concolor|PPELE208-11|Canada.Ontario|Linyphiidae|BOLD:AAB2008
Diplostyla concolor|PPELE003-11|Canada.Ontario|Linyphiidae|BOLD:AAB2008
Diplostyla concolor|PPELE223-11|Canada.Ontario|Linyphiidae|BOLD:AAB2008
Diplostyla concolor|PPELE126-11|Canada.Ontario|Linyphiidae|BOLD:AAB2008
Diplostyla concolor|PPELE229-11|Canada.Ontario|Linyphiidae|BOLD:AAB2008
Diplostyla concolor|ARONT481-10|Canada.Ontario|Linyphiidae|BOLD:AAB2008
Diplostyla concolor|PPELE127-11|Canada.Ontario|Linyphiidae|BOLD:AAB2008
Diplostyla concolor|PPELE227-11|Canada.Ontario|Linyphiidae|BOLD:AAB2008
Diplostyla concolor|ARONT630-10|Canada.Ontario|Linyphiidae|BOLD:AAB2008
Diplostyla concolor|PPELE220-11|Canada.Ontario|Linyphiidae|BOLD:AAB2008
Diplostyla concolor|PPELE160-11|Canada.Ontario|Linyphiidae|BOLD:AAB2008
Diplostyla concolor|ARONT192-09|Canada.Ontario|Linyphiidae|BOLD:AAB2008
Diplostyla concolor|ERSPI368-09|Canada.Ontario|Linyphiidae|BOLD:AAB2008
Diplostyla concolor|PPELE704-11|Canada.Ontario|Linyphiidae|BOLD:AAB2008
Diplostyla concolor|ARONT217-09|Canada.Ontario|Linyphiidae|BOLD:AAB2008
Diplostyla concolor|ARONT567-10|Canada.Ontario|Linyphiidae|BOLD:AAB2008
Diplostyla concolor|ARONT216-09|Canada.Ontario|Linyphiidae|BOLD:AAB2008
Diplostyla concolor|ARONT177-09|Canada.Ontario|Linyphiidae|BOLD:AAB2008
Diplostyla concolor|RBINA2378-13|Canada.Ontario|Linyphiidae|BOLD:AAB2008
Diplostyla concolor|RBINA3355-13|Canada.Ontario|Linyphiidae|BOLD:AAB2008
Diplostyla concolor|RBINA1146-13|Canada.Ontario|Linyphiidae|BOLD:AAB2008
Diplostyla concolor|SMTPF9617-14|Canada.Ontario|Linyphiidae|BOLD:AAB2008
Diplostyla concolor|RBINA4697-13|Canada.Ontario|Linyphiidae|BOLD:AAB2008
Diplostyla concolor|RBINA2390-13|Canada.Ontario|Linyphiidae|BOLD:AAB2008
Diplostyla concolor|RBINA2387-13|Canada.Ontario|Linyphiidae|BOLD:AAB2008
Diplostyla concolor|RBINA2384-13|Canada.Ontario|Linyphiidae|BOLD:AAB2008
Diplostyla concolor|RBINA2391-13|Canada.Ontario|Linyphiidae|BOLD:AAB2008
Diplostyla concolor|RBINA5240-13|Canada.Ontario|Linyphiidae|BOLD:AAB2008
Diplostyla concolor|RBINA1156-13|Canada.Ontario|Linyphiidae|BOLD:AAB2008
Diplostyla concolor|RBINA1140-13|Canada.Ontario|Linyphiidae|BOLD:AAB2008
Diplostyla concolor|RBINA2382-13|Canada.Ontario|Linyphiidae|BOLD:AAB2008
Diplostyla concolor|SSROB7168-14|Canada.Ontario|Linyphiidae|BOLD:AAB2008
Diplostyla concolor|SSROB7173-14|Canada.Ontario|Linyphiidae|BOLD:AAB2008
Diplostyla concolor|SSROB7174-14|Canada.Ontario|Linyphiidae|BOLD:AAB2008
Diplostyla concolor|SSROB7176-14|Canada.Ontario|Linyphiidae|BOLD:AAB2008
Diplostyla concolor|SSROB7187-14|Canada.Ontario|Linyphiidae|BOLD:AAB2008
Diplostyla concolor|SSROB8207-14|Canada.Ontario|Linyphiidae|BOLD:AAB2008
Diplostyla concolor|RBINA1167-13|Canada.Ontario|Linyphiidae|BOLD:AAB2008
Diplostyla concolor|RBINA2389-13|Canada.Ontario|Linyphiidae|BOLD:AAB2008
Diplostyla concolor|RBINA3430-13|Canada.Ontario|Linyphiidae|BOLD:AAB2008
Diplostyla concolor|RBINA1169-13|Canada.Ontario|Linyphiidae|BOLD:AAB2008
Diplostyla concolor|SSROB7180-14|Canada.Ontario|Linyphiidae|BOLD:AAB2008
Diplostyla concolor|SSROB7183-14|Canada.Ontario|Linyphiidae|BOLD:AAB2008
Diplostyla concolor|SSROA2955-14|Canada.Ontario|Linyphiidae|BOLD:AAB2008
Diplostyla concolor|SSROA2953-14|Canada.Ontario|Linyphiidae|BOLD:AAB2008
Diplostyla concolor|RBINA3320-13|Canada.Ontario|Linyphiidae|BOLD:AAB2008
Diplostyla concolor|SSROB8163-14|Canada.Ontario|Linyphiidae|BOLD:AAB2008
Diplostyla concolor|SSROB7243-14|Canada.Ontario|Linyphiidae|BOLD:AAB2008
Diplostyla concolor|SSROB7240-14|Canada.Ontario|Linyphiidae|BOLD:AAB2008
Diplostyla concolor|SSROB7184-14|Canada.Ontario|Linyphiidae|BOLD:AAB2008
Diplostyla concolor|SSROB7177-14|Canada.Ontario|Linyphiidae|BOLD:AAB2008
Diplostyla concolor|SSROB7169-14|Canada.Ontario|Linyphiidae|BOLD:AAB2008
Diplostyla concolor|SSROB7167-14|Canada.Ontario|Linyphiidae|BOLD:AAB2008
Diplostyla concolor|ARONT214-09|Canada.Ontario|Linyphiidae|BOLD:AAB2008
Diplostyla concolor|SSROA2998-14|Canada.Ontario|Linyphiidae|BOLD:AAB2008
Porrhomma convexum|SPICA472-10|Canada.British Columbia|Linyphiidae|BOLD:ACE4307

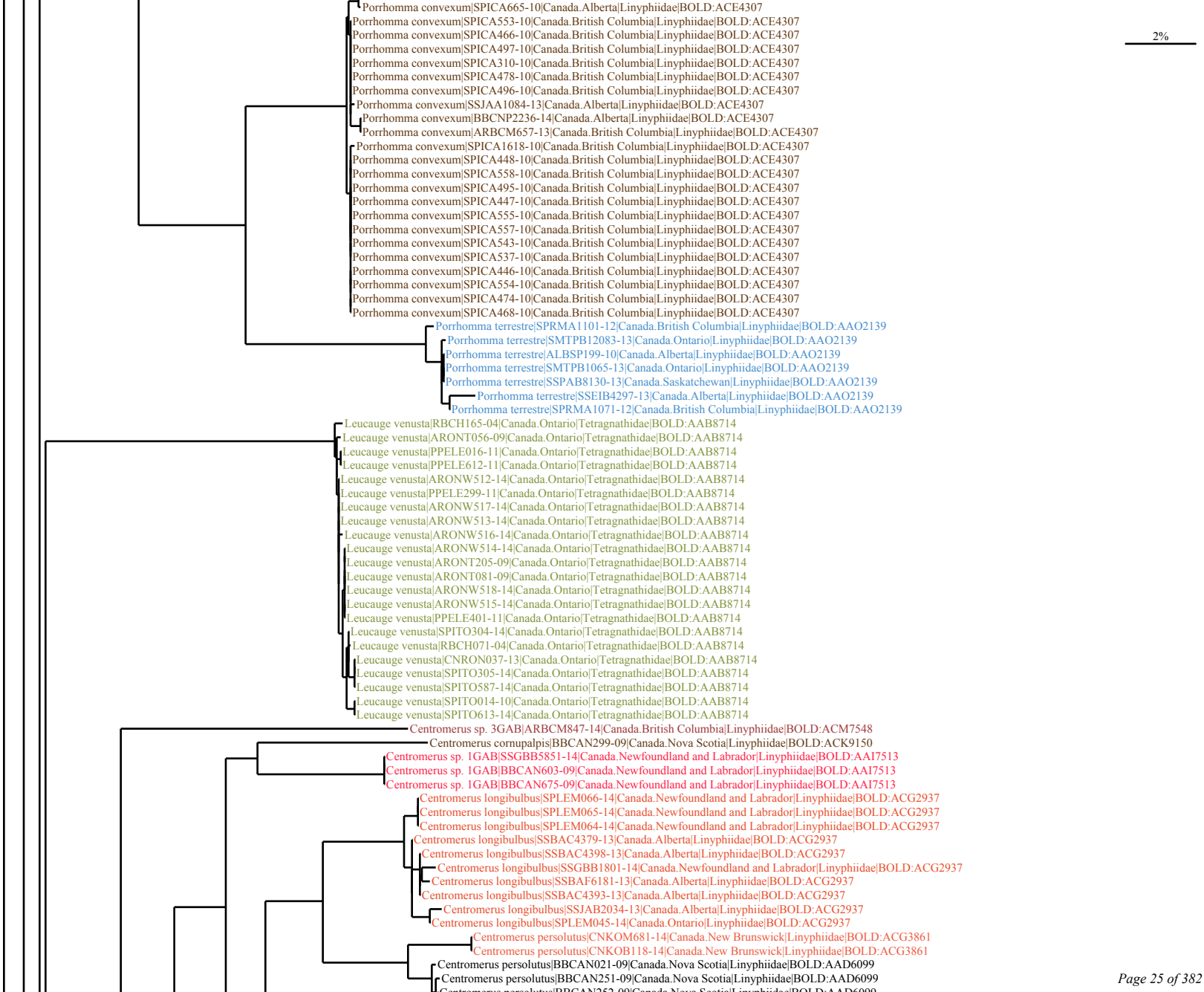
2%
Porrhomma convexum|SPICA665-10|Canada.Alberta|Linyphiidae|BOLD:ACE4307
Porrhomma convexum|SPICA553-10|Canada.British Columbia|Linyphiidae|BOLD:ACE4307
Porrhomma convexum|SPICA466-10|Canada.British Columbia|Linyphiidae|BOLD:ACE4307
Porrhomma convexum|SPICA497-10|Canada.British Columbia|Linyphiidae|BOLD:ACE4307
Porrhomma convexum|SPICA310-10|Canada.British Columbia|Linyphiidae|BOLD:ACE4307
Porrhomma convexum|SPICA478-10|Canada.British Columbia|Linyphiidae|BOLD:ACE4307
Porrhomma convexum|SPICA496-10|Canada.British Columbia|Linyphiidae|BOLD:ACE4307
Porrhomma convexum|SSJAA1084-13|Canada.Alberta|Linyphiidae|BOLD:ACE4307
Porrhomma convexum|BBCNP2236-14|Canada.Alberta|Linyphiidae|BOLD:ACE4307
Porrhomma convexum|ARBCM657-13|Canada.British Columbia|Linyphiidae|BOLD:ACE4307
Porrhomma convexum|SPICA1618-10|Canada.British Columbia|Linyphiidae|BOLD:ACE4307
Porrhomma convexum|SPICA448-10|Canada.British Columbia|Linyphiidae|BOLD:ACE4307
Porrhomma convexum|SPICA558-10|Canada.British Columbia|Linyphiidae|BOLD:ACE4307
Porrhomma convexum|SPICA495-10|Canada.British Columbia|Linyphiidae|BOLD:ACE4307
Porrhomma convexum|SPICA447-10|Canada.British Columbia|Linyphiidae|BOLD:ACE4307
Porrhomma convexum|SPICA555-10|Canada.British Columbia|Linyphiidae|BOLD:ACE4307
Porrhomma convexum|SPICA557-10|Canada.British Columbia|Linyphiidae|BOLD:ACE4307
Porrhomma convexum|SPICA543-10|Canada.British Columbia|Linyphiidae|BOLD:ACE4307
Porrhomma convexum|SPICA537-10|Canada.British Columbia|Linyphiidae|BOLD:ACE4307
Porrhomma convexum|SPICA446-10|Canada.British Columbia|Linyphiidae|BOLD:ACE4307
Porrhomma convexum|SPICA554-10|Canada.British Columbia|Linyphiidae|BOLD:ACE4307
Porrhomma convexum|SPICA474-10|Canada.British Columbia|Linyphiidae|BOLD:ACE4307
Porrhomma convexum|SPICA468-10|Canada.British Columbia|Linyphiidae|BOLD:ACE4307
Porrhomma terrestre|SPRMA1101-12|Canada.British Columbia|Linyphiidae|BOLD:AAO2139
Porrhomma terrestre|SMTPB12083-13|Canada.Ontario|Linyphiidae|BOLD:AAO2139
Porrhomma terrestre|ALBSP199-10|Canada.Alberta|Linyphiidae|BOLD:AAO2139
Porrhomma terrestre|SMTPB1065-13|Canada.Ontario|Linyphiidae|BOLD:AAO2139
Porrhomma terrestre|SSPAB8130-13|Canada.Saskatchewan|Linyphiidae|BOLD:AAO2139
Porrhomma terrestre|SSEIB4297-13|Canada.Alberta|Linyphiidae|BOLD:AAO2139
Porrhomma terrestre|SPRMA1071-12|Canada.British Columbia|Linyphiidae|BOLD:AAO2139
Leucauge venusta|RBCH165-04|Canada.Ontario|Tetragnathidae|BOLD:AAB8714
Leucauge venusta|ARONT056-09|Canada.Ontario|Tetragnathidae|BOLD:AAB8714
Leucauge venusta|PPELE016-11|Canada.Ontario|Tetragnathidae|BOLD:AAB8714
Leucauge venusta|PPELE612-11|Canada.Ontario|Tetragnathidae|BOLD:AAB8714
Leucauge venusta|ARONW512-14|Canada.Ontario|Tetragnathidae|BOLD:AAB8714
Leucauge venusta|PPELE299-11|Canada.Ontario|Tetragnathidae|BOLD:AAB8714
Leucauge venusta|ARONW517-14|Canada.Ontario|Tetragnathidae|BOLD:AAB8714
Leucauge venusta|ARONW513-14|Canada.Ontario|Tetragnathidae|BOLD:AAB8714
Leucauge venusta|ARONW516-14|Canada.Ontario|Tetragnathidae|BOLD:AAB8714
Leucauge venusta|ARONW514-14|Canada.Ontario|Tetragnathidae|BOLD:AAB8714
Leucauge venusta|ARONT205-09|Canada.Ontario|Tetragnathidae|BOLD:AAB8714
Leucauge venusta|ARONT081-09|Canada.Ontario|Tetragnathidae|BOLD:AAB8714
Leucauge venusta|ARONW518-14|Canada.Ontario|Tetragnathidae|BOLD:AAB8714
Leucauge venusta|ARONW515-14|Canada.Ontario|Tetragnathidae|BOLD:AAB8714
Leucauge venusta|PPELE401-11|Canada.Ontario|Tetragnathidae|BOLD:AAB8714
Leucauge venusta|SPITO304-14|Canada.Ontario|Tetragnathidae|BOLD:AAB8714
Leucauge venusta|RBCH071-04|Canada.Ontario|Tetragnathidae|BOLD:AAB8714
Leucauge venusta|CNRON037-13|Canada.Ontario|Tetragnathidae|BOLD:AAB8714
Leucauge venusta|SPITO305-14|Canada.Ontario|Tetragnathidae|BOLD:AAB8714
Leucauge venusta|SPITO587-14|Canada.Ontario|Tetragnathidae|BOLD:AAB8714
Leucauge venusta|SPITO014-10|Canada.Ontario|Tetragnathidae|BOLD:AAB8714
Leucauge venusta|SPITO613-14|Canada.Ontario|Tetragnathidae|BOLD:AAB8714
Centromerus sp. 3GAB|ARBCM847-14|Canada.British Columbia|Linyphiidae|BOLD:ACM7548
Centromerus cornupalpis|BBCAN299-09|Canada.Nova Scotia|Linyphiidae|BOLD:ACK9150
Centromerus sp. 1GAB|SSGBB5851-14|Canada.Newfoundland and Labrador|Linyphiidae|BOLD:AAI7513
Centromerus sp. 1GAB|BBCAN603-09|Canada.Newfoundland and Labrador|Linyphiidae|BOLD:AAI7513
Centromerus sp. 1GAB|BBCAN675-09|Canada.Newfoundland and Labrador|Linyphiidae|BOLD:AAI7513
Centromerus longibulbus|SPLEM066-14|Canada.Newfoundland and Labrador|Linyphiidae|BOLD:ACG2937
Centromerus longibulbus|SPLEM065-14|Canada.Newfoundland and Labrador|Linyphiidae|BOLD:ACG2937
Centromerus longibulbus|SPLEM064-14|Canada.Newfoundland and Labrador|Linyphiidae|BOLD:ACG2937
Centromerus longibulbus|SSBAC4379-13|Canada.Alberta|Linyphiidae|BOLD:ACG2937
Centromerus longibulbus|SSBAC4398-13|Canada.Alberta|Linyphiidae|BOLD:ACG2937
Centromerus longibulbus|SSGBB1801-14|Canada.Newfoundland and Labrador|Linyphiidae|BOLD:ACG2937
Centromerus longibulbus|SSBAF6181-13|Canada.Alberta|Linyphiidae|BOLD:ACG2937
Centromerus longibulbus|SSBAC4393-13|Canada.Alberta|Linyphiidae|BOLD:ACG2937
Centromerus longibulbus|SSJAB2034-13|Canada.Alberta|Linyphiidae|BOLD:ACG2937
Centromerus longibulbus|SPLEM045-14|Canada.Ontario|Linyphiidae|BOLD:ACG2937
Centromerus persolutus|CNKOM681-14|Canada.New Brunswick|Linyphiidae|BOLD:ACG3861
Centromerus persolutus|CNKOB118-14|Canada.New Brunswick|Linyphiidae|BOLD:ACG3861
Centromerus persolutus|BBCAN021-09|Canada.Nova Scotia|Linyphiidae|BOLD:AAD6099
Centromerus persolutus|BBCAN251-09|Canada.Nova Scotia|Linyphiidae|BOLD:AAD6099

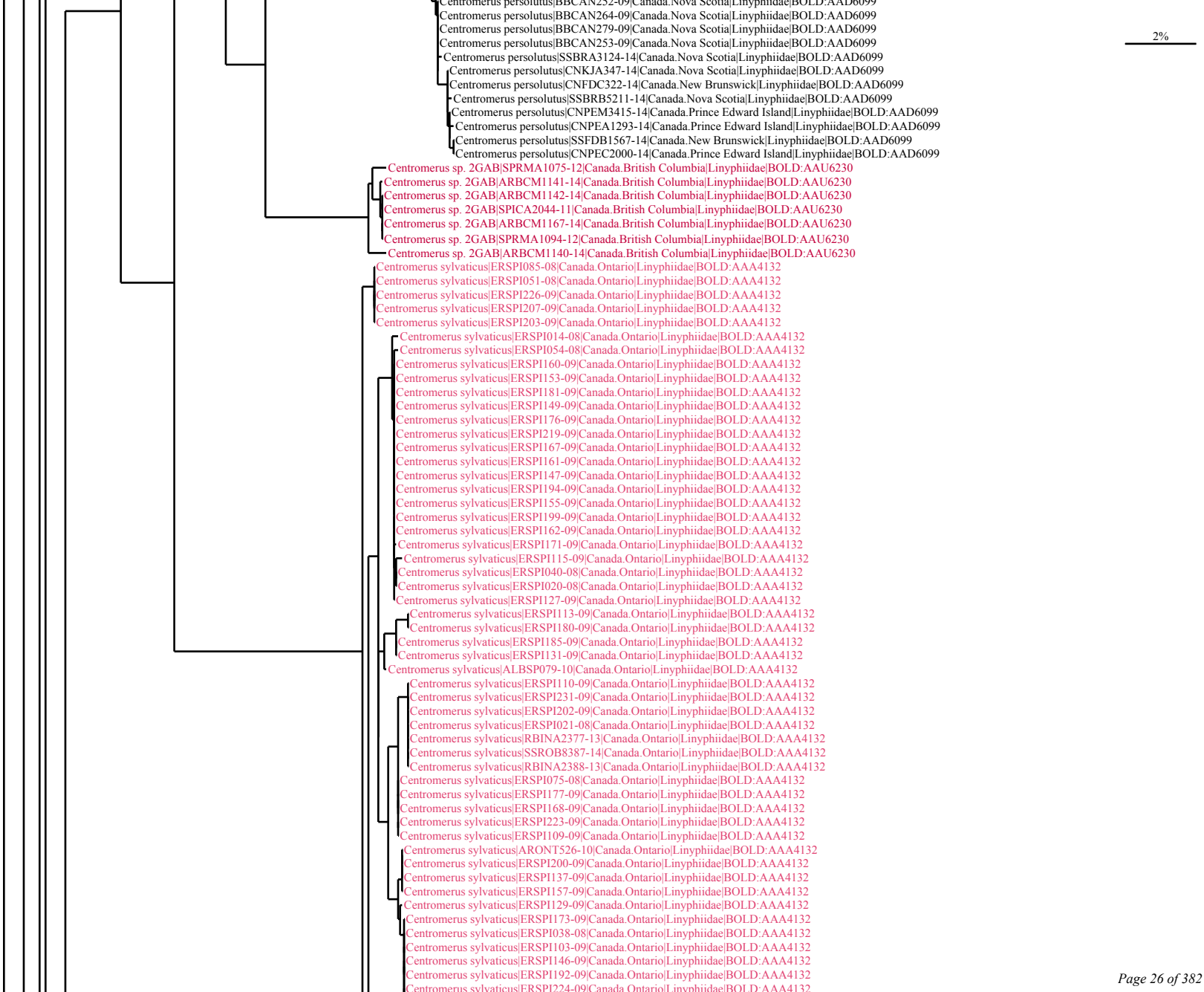
2%
Centromerus persolutus|BBCAN252-09|Canada.Nova Scotia|Linyphiidae|BOLD:AAD6099
Centromerus persolutus|BBCAN264-09|Canada.Nova Scotia|Linyphiidae|BOLD:AAD6099
Centromerus persolutus|BBCAN279-09|Canada.Nova Scotia|Linyphiidae|BOLD:AAD6099
Centromerus persolutus|BBCAN253-09|Canada.Nova Scotia|Linyphiidae|BOLD:AAD6099
Centromerus persolutus|SSBRA3124-14|Canada.Nova Scotia|Linyphiidae|BOLD:AAD6099
Centromerus persolutus|CNKJA347-14|Canada.Nova Scotia|Linyphiidae|BOLD:AAD6099
Centromerus persolutus|CNFDC322-14|Canada.New Brunswick|Linyphiidae|BOLD:AAD6099
Centromerus persolutus|SSBRB5211-14|Canada.Nova Scotia|Linyphiidae|BOLD:AAD6099
Centromerus persolutus|CNPEM3415-14|Canada.Prince Edward Island|Linyphiidae|BOLD:AAD6099
Centromerus persolutus|CNPEA1293-14|Canada.Prince Edward Island|Linyphiidae|BOLD:AAD6099
Centromerus persolutus|SSFDB1567-14|Canada.New Brunswick|Linyphiidae|BOLD:AAD6099
Centromerus persolutus|CNPEC2000-14|Canada.Prince Edward Island|Linyphiidae|BOLD:AAD6099
Centromerus sp. 2GAB|SPRMA1075-12|Canada.British Columbia|Linyphiidae|BOLD:AAU6230
Centromerus sp. 2GAB|ARBCM1141-14|Canada.British Columbia|Linyphiidae|BOLD:AAU6230
Centromerus sp. 2GAB|ARBCM1142-14|Canada.British Columbia|Linyphiidae|BOLD:AAU6230
Centromerus sp. 2GAB|SPICA2044-11|Canada.British Columbia|Linyphiidae|BOLD:AAU6230
Centromerus sp. 2GAB|ARBCM1167-14|Canada.British Columbia|Linyphiidae|BOLD:AAU6230
Centromerus sp. 2GAB|SPRMA1094-12|Canada.British Columbia|Linyphiidae|BOLD:AAU6230
Centromerus sp. 2GAB|ARBCM1140-14|Canada.British Columbia|Linyphiidae|BOLD:AAU6230
Centromerus sylvaticus|ERSPI085-08|Canada.Ontario|Linyphiidae|BOLD:AAA4132
Centromerus sylvaticus|ERSPI051-08|Canada.Ontario|Linyphiidae|BOLD:AAA4132
Centromerus sylvaticus|ERSPI226-09|Canada.Ontario|Linyphiidae|BOLD:AAA4132
Centromerus sylvaticus|ERSPI207-09|Canada.Ontario|Linyphiidae|BOLD:AAA4132
Centromerus sylvaticus|ERSPI203-09|Canada.Ontario|Linyphiidae|BOLD:AAA4132
Centromerus sylvaticus|ERSPI014-08|Canada.Ontario|Linyphiidae|BOLD:AAA4132
Centromerus sylvaticus|ERSPI054-08|Canada.Ontario|Linyphiidae|BOLD:AAA4132
Centromerus sylvaticus|ERSPI160-09|Canada.Ontario|Linyphiidae|BOLD:AAA4132
Centromerus sylvaticus|ERSPI153-09|Canada.Ontario|Linyphiidae|BOLD:AAA4132
Centromerus sylvaticus|ERSPI181-09|Canada.Ontario|Linyphiidae|BOLD:AAA4132
Centromerus sylvaticus|ERSPI149-09|Canada.Ontario|Linyphiidae|BOLD:AAA4132
Centromerus sylvaticus|ERSPI176-09|Canada.Ontario|Linyphiidae|BOLD:AAA4132
Centromerus sylvaticus|ERSPI219-09|Canada.Ontario|Linyphiidae|BOLD:AAA4132
Centromerus sylvaticus|ERSPI167-09|Canada.Ontario|Linyphiidae|BOLD:AAA4132
Centromerus sylvaticus|ERSPI161-09|Canada.Ontario|Linyphiidae|BOLD:AAA4132
Centromerus sylvaticus|ERSPI147-09|Canada.Ontario|Linyphiidae|BOLD:AAA4132
Centromerus sylvaticus|ERSPI194-09|Canada.Ontario|Linyphiidae|BOLD:AAA4132
Centromerus sylvaticus|ERSPI155-09|Canada.Ontario|Linyphiidae|BOLD:AAA4132
Centromerus sylvaticus|ERSPI199-09|Canada.Ontario|Linyphiidae|BOLD:AAA4132
Centromerus sylvaticus|ERSPI162-09|Canada.Ontario|Linyphiidae|BOLD:AAA4132
Centromerus sylvaticus|ERSPI171-09|Canada.Ontario|Linyphiidae|BOLD:AAA4132
Centromerus sylvaticus|ERSPI115-09|Canada.Ontario|Linyphiidae|BOLD:AAA4132
Centromerus sylvaticus|ERSPI040-08|Canada.Ontario|Linyphiidae|BOLD:AAA4132
Centromerus sylvaticus|ERSPI020-08|Canada.Ontario|Linyphiidae|BOLD:AAA4132
Centromerus sylvaticus|ERSPI127-09|Canada.Ontario|Linyphiidae|BOLD:AAA4132
Centromerus sylvaticus|ERSPI113-09|Canada.Ontario|Linyphiidae|BOLD:AAA4132
Centromerus sylvaticus|ERSPI180-09|Canada.Ontario|Linyphiidae|BOLD:AAA4132
Centromerus sylvaticus|ERSPI185-09|Canada.Ontario|Linyphiidae|BOLD:AAA4132
Centromerus sylvaticus|ERSPI131-09|Canada.Ontario|Linyphiidae|BOLD:AAA4132
Centromerus sylvaticus|ALBSP079-10|Canada.Ontario|Linyphiidae|BOLD:AAA4132
Centromerus sylvaticus|ERSPI110-09|Canada.Ontario|Linyphiidae|BOLD:AAA4132
Centromerus sylvaticus|ERSPI231-09|Canada.Ontario|Linyphiidae|BOLD:AAA4132
Centromerus sylvaticus|ERSPI202-09|Canada.Ontario|Linyphiidae|BOLD:AAA4132
Centromerus sylvaticus|ERSPI021-08|Canada.Ontario|Linyphiidae|BOLD:AAA4132
Centromerus sylvaticus|RBINA2377-13|Canada.Ontario|Linyphiidae|BOLD:AAA4132
Centromerus sylvaticus|SSROB8387-14|Canada.Ontario|Linyphiidae|BOLD:AAA4132
Centromerus sylvaticus|RBINA2388-13|Canada.Ontario|Linyphiidae|BOLD:AAA4132
Centromerus sylvaticus|ERSPI075-08|Canada.Ontario|Linyphiidae|BOLD:AAA4132
Centromerus sylvaticus|ERSPI177-09|Canada.Ontario|Linyphiidae|BOLD:AAA4132
Centromerus sylvaticus|ERSPI168-09|Canada.Ontario|Linyphiidae|BOLD:AAA4132
Centromerus sylvaticus|ERSPI223-09|Canada.Ontario|Linyphiidae|BOLD:AAA4132
Centromerus sylvaticus|ERSPI109-09|Canada.Ontario|Linyphiidae|BOLD:AAA4132
Centromerus sylvaticus|ARONT526-10|Canada.Ontario|Linyphiidae|BOLD:AAA4132
Centromerus sylvaticus|ERSPI200-09|Canada.Ontario|Linyphiidae|BOLD:AAA4132
Centromerus sylvaticus|ERSPI137-09|Canada.Ontario|Linyphiidae|BOLD:AAA4132
Centromerus sylvaticus|ERSPI157-09|Canada.Ontario|Linyphiidae|BOLD:AAA4132
Centromerus sylvaticus|ERSPI129-09|Canada.Ontario|Linyphiidae|BOLD:AAA4132
Centromerus sylvaticus|ERSPI173-09|Canada.Ontario|Linyphiidae|BOLD:AAA4132
Centromerus sylvaticus|ERSPI038-08|Canada.Ontario|Linyphiidae|BOLD:AAA4132
Centromerus sylvaticus|ERSPI103-09|Canada.Ontario|Linyphiidae|BOLD:AAA4132
Centromerus sylvaticus|ERSPI146-09|Canada.Ontario|Linyphiidae|BOLD:AAA4132
Centromerus sylvaticus|ERSPI192-09|Canada.Ontario|Linyphiidae|BOLD:AAA4132
Centromerus sylvaticus|ERSPI224-09|Canada.Ontario|Linyphiidae|BOLD:AAA4132

2%
Centromerus sylvaticus|ERSPI134-09|Canada.Ontario|Linyphiidae|BOLD:AAA4132
Centromerus sylvaticus|ERSPI220-09|Canada.Ontario|Linyphiidae|BOLD:AAA4132
Centromerus sylvaticus|ERSPI182-09|Canada.Ontario|Linyphiidae|BOLD:AAA4132
Centromerus sylvaticus|ERSPI156-09|Canada.Ontario|Linyphiidae|BOLD:AAA4132
Centromerus sylvaticus|ERSPI179-09|Canada.Ontario|Linyphiidae|BOLD:AAA4132
Centromerus sylvaticus|ERSPI240-09|Canada.Ontario|Linyphiidae|BOLD:AAA4132
Centromerus sylvaticus|ERSPI114-09|Canada.Ontario|Linyphiidae|BOLD:AAA4132
Centromerus sylvaticus|ERSPI216-09|Canada.Ontario|Linyphiidae|BOLD:AAA4132
Centromerus sylvaticus|ERSPI158-09|Canada.Ontario|Linyphiidae|BOLD:AAA4132
Centromerus sylvaticus|ERSPI148-09|Canada.Ontario|Linyphiidae|BOLD:AAA4132
Centromerus sylvaticus|ERSPI222-09|Canada.Ontario|Linyphiidae|BOLD:AAA4132
Centromerus sylvaticus|ERSPI198-09|Canada.Ontario|Linyphiidae|BOLD:AAA4132
Centromerus sylvaticus|ERSPI151-09|Canada.Ontario|Linyphiidae|BOLD:AAA4132
Centromerus sylvaticus|ERSPI206-09|Canada.Ontario|Linyphiidae|BOLD:AAA4132
Centromerus sylvaticus|ERSPI130-09|Canada.Ontario|Linyphiidae|BOLD:AAA4132
Centromerus sylvaticus|ERSPI238-09|Canada.Ontario|Linyphiidae|BOLD:AAA4132
Centromerus sylvaticus|ERSPI133-09|Canada.Ontario|Linyphiidae|BOLD:AAA4132
Centromerus sylvaticus|ERSPI079-08|Canada.Ontario|Linyphiidae|BOLD:AAA4132
Centromerus sylvaticus|BBCNP2949-14|Canada.Saskatchewan|Linyphiidae|BOLD:AAA4132
Centromerus sylvaticus|ERSPI043-08|Canada.Ontario|Linyphiidae|BOLD:AAA4132
Centromerus sylvaticus|ERSPI159-09|Canada.Ontario|Linyphiidae|BOLD:AAA4132
Centromerus sylvaticus|ERSPI039-08|Canada.Ontario|Linyphiidae|BOLD:AAA4132
Centromerus sylvaticus|ERSPI022-08|Canada.Ontario|Linyphiidae|BOLD:AAA4132
Centromerus sylvaticus|ERSPI068-08|Canada.Ontario|Linyphiidae|BOLD:AAA4132
Centromerus sylvaticus|ERSPI015-08|Canada.Ontario|Linyphiidae|BOLD:AAA4132
Centromerus sylvaticus|ERSPI095-08|Canada.Ontario|Linyphiidae|BOLD:AAA4132
Centromerus sylvaticus|CNEIH032-13|Canada.Alberta|Linyphiidae|BOLD:AAA4132
Centromerus sylvaticus|BBCNP3006-14|Canada.Saskatchewan|Linyphiidae|BOLD:AAA4132
Centromerus sylvaticus|SSEID2228-13|Canada.Alberta|Linyphiidae|BOLD:AAA4132
Centromerus sylvaticus|ERSPI172-09|Canada.Ontario|Linyphiidae|BOLD:AAA4132
Centromerus sylvaticus|SSEIB8402-13|Canada.Alberta|Linyphiidae|BOLD:AAA4132
Centromerus sylvaticus|SSEIB7348-13|Canada.Alberta|Linyphiidae|BOLD:AAA4132
Centromerus sylvaticus|ERSPI135-09|Canada.Ontario|Linyphiidae|BOLD:AAA4132
Centromerus sylvaticus|ERSPI178-09|Canada.Ontario|Linyphiidae|BOLD:AAA4132
Centromerus sylvaticus|ERSPI117-09|Canada.Ontario|Linyphiidae|BOLD:AAA4132
Centromerus sylvaticus|ERSPI175-09|Canada.Ontario|Linyphiidae|BOLD:AAA4132
Centromerus sylvaticus|ERSPI145-09|Canada.Ontario|Linyphiidae|BOLD:AAA4132
Centromerus sylvaticus|ERSPI174-09|Canada.Ontario|Linyphiidae|BOLD:AAA4132
Centromerus sylvaticus|ERSPI123-09|Canada.Ontario|Linyphiidae|BOLD:AAA4132
Centromerus sylvaticus|ERSPI225-09|Canada.Ontario|Linyphiidae|BOLD:AAA4132
Centromerus sylvaticus|ERSPI044-08|Canada.Ontario|Linyphiidae|BOLD:AAA4132
Centromerus sylvaticus|ERSPI186-09|Canada.Ontario|Linyphiidae|BOLD:AAA4132
Centromerus sylvaticus|ERSPI165-09|Canada.Ontario|Linyphiidae|BOLD:AAA4132
Centromerus sylvaticus|ERSPI139-09|Canada.Ontario|Linyphiidae|BOLD:AAA4132
Centromerus sylvaticus|ERSPI138-09|Canada.Ontario|Linyphiidae|BOLD:AAA4132
Centromerus sylvaticus|SSROB7246-14|Canada.Ontario|Linyphiidae|BOLD:AAA4132
Centromerus sylvaticus|ERSPI091-08|Canada.Ontario|Linyphiidae|BOLD:AAA4132
Centromerus sylvaticus|ERSPI150-09|Canada.Ontario|Linyphiidae|BOLD:AAA4132
Centromerus sylvaticus|SSROB7250-14|Canada.Ontario|Linyphiidae|BOLD:AAA4132
Centromerus sylvaticus|RBINA542-13|Canada.Ontario|Linyphiidae|BOLD:AAA4132
Centromerus sylvaticus|SSROB8468-14|Canada.Ontario|Linyphiidae|BOLD:AAA4132
Centromerus sylvaticus|ERSPI086-08|Canada.Ontario|Linyphiidae|BOLD:AAA4132
Mimetus haynesi|JSARA005-11|Canada.Ontario|Mimetidae|BOLD:AAK6284
Mimetus notius|CNROK015-13|Canada.Ontario|Mimetidae|BOLD:AAE0114
Mimetus notius|JSARA096-11|Canada.Ontario|Mimetidae|BOLD:AAE0114
Mimetus notius|ARONT385-09|Canada.Ontario|Mimetidae|BOLD:AAE0114
Mimetus notius|SPITO278-13|Canada.Ontario|Mimetidae|BOLD:AAE0114
Mimetus notius|ARONT419-09|Canada.Ontario|Mimetidae|BOLD:AAE0114
Mimetus notius|ARONT272-09|Canada.Ontario|Mimetidae|BOLD:AAE0114
Mimetus notius|ARSO805-10|Canada.Ontario|Mimetidae|BOLD:AAE0114
Mimetus notius|CNROO017-13|Canada.Ontario|Mimetidae|BOLD:AAE0114
Mimetus notius|SSROB3972-14|Canada.Ontario|Mimetidae|BOLD:AAE0114
Mimetus notius|CNSLM007-13|Canada.Ontario|Mimetidae|BOLD:AAE0114
Mimetus notius|RBINA416-13|Canada.Ontario|Mimetidae|BOLD:AAE0114
Mimetus notius|SPITO317-14|Canada.Ontario|Mimetidae|BOLD:AAE0114
Mimetus notius|SMTPB21264-13|Canada.Ontario|Mimetidae|BOLD:AAE0114
Mimetus notius|CNSLT003-13|Canada.Ontario|Mimetidae|BOLD:AAE0114
Mimetus notius|RBINA3541-13|Canada.Ontario|Mimetidae|BOLD:AAE0114
Mimetus notius|ARONT271-09|Canada.Ontario|Mimetidae|BOLD:AAE0114
Mimetus notius|RBINA3329-13|Canada.Ontario|Mimetidae|BOLD:AAE0114
Mimetus notius|SSROB2807-14|Canada.Ontario|Mimetidae|BOLD:AAE0114

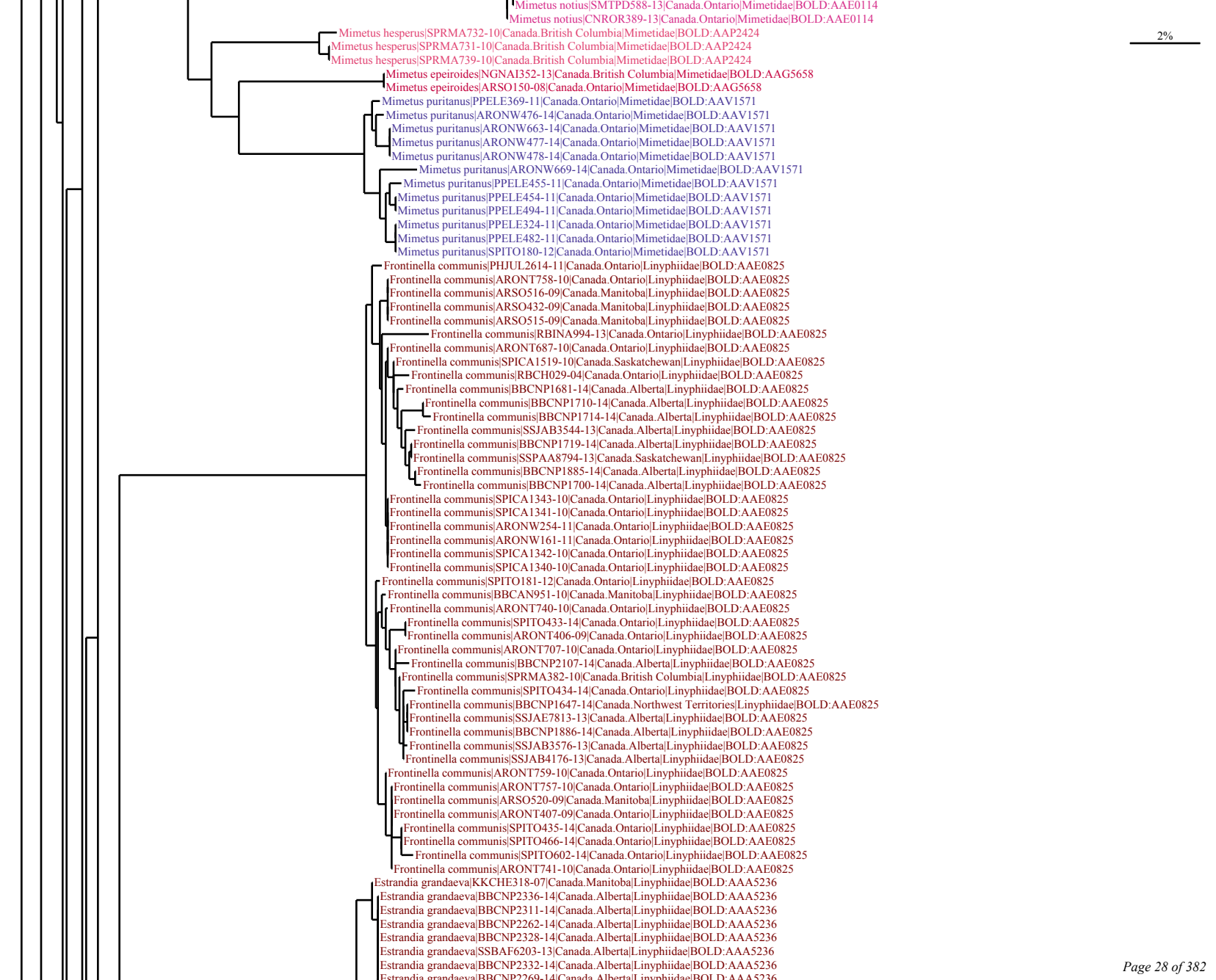
Mimetus notius|SMTPD588-13|Canada.Ontario|Mimetidae|BOLD:AAE0114
Mimetus notius|CNROR389-13|Canada.Ontario|Mimetidae|BOLD:AAE0114
Mimetus hesperus|SPRMA732-10|Canada.British Columbia|Mimetidae|BOLD:AAP2424
Mimetus hesperus|SPRMA731-10|Canada.British Columbia|Mimetidae|BOLD:AAP2424
Mimetus hesperus|SPRMA739-10|Canada.British Columbia|Mimetidae|BOLD:AAP2424
Mimetus epeiroides|NGNAI352-13|Canada.British Columbia|Mimetidae|BOLD:AAG5658
Mimetus epeiroides|ARSO150-08|Canada.Ontario|Mimetidae|BOLD:AAG5658
Mimetus puritanus|PPELE369-11|Canada.Ontario|Mimetidae|BOLD:AAV1571
Mimetus puritanus|ARONW476-14|Canada.Ontario|Mimetidae|BOLD:AAV1571
Mimetus puritanus|ARONW663-14|Canada.Ontario|Mimetidae|BOLD:AAV1571
Mimetus puritanus|ARONW477-14|Canada.Ontario|Mimetidae|BOLD:AAV1571
Mimetus puritanus|ARONW478-14|Canada.Ontario|Mimetidae|BOLD:AAV1571
Mimetus puritanus|ARONW669-14|Canada.Ontario|Mimetidae|BOLD:AAV1571
Mimetus puritanus|PPELE455-11|Canada.Ontario|Mimetidae|BOLD:AAV1571
Mimetus puritanus|PPELE454-11|Canada.Ontario|Mimetidae|BOLD:AAV1571
Mimetus puritanus|PPELE494-11|Canada.Ontario|Mimetidae|BOLD:AAV1571
Mimetus puritanus|PPELE324-11|Canada.Ontario|Mimetidae|BOLD:AAV1571
Mimetus puritanus|PPELE482-11|Canada.Ontario|Mimetidae|BOLD:AAV1571
Mimetus puritanus|SPITO180-12|Canada.Ontario|Mimetidae|BOLD:AAV1571
Frontinella communis|PHJUL2614-11|Canada.Ontario|Linyphiidae|BOLD:AAE0825
Frontinella communis|ARONT758-10|Canada.Ontario|Linyphiidae|BOLD:AAE0825
Frontinella communis|ARSO516-09|Canada.Manitoba|Linyphiidae|BOLD:AAE0825
Frontinella communis|ARSO432-09|Canada.Manitoba|Linyphiidae|BOLD:AAE0825
Frontinella communis|ARSO515-09|Canada.Manitoba|Linyphiidae|BOLD:AAE0825
Frontinella communis|RBINA994-13|Canada.Ontario|Linyphiidae|BOLD:AAE0825
Frontinella communis|ARONT687-10|Canada.Ontario|Linyphiidae|BOLD:AAE0825
Frontinella communis|SPICA1519-10|Canada.Saskatchewan|Linyphiidae|BOLD:AAE0825
Frontinella communis|RBCH029-04|Canada.Ontario|Linyphiidae|BOLD:AAE0825
Frontinella communis|BBCNP1681-14|Canada.Alberta|Linyphiidae|BOLD:AAE0825
Frontinella communis|BBCNP1710-14|Canada.Alberta|Linyphiidae|BOLD:AAE0825
Frontinella communis|BBCNP1714-14|Canada.Alberta|Linyphiidae|BOLD:AAE0825
Frontinella communis|SSJAB3544-13|Canada.Alberta|Linyphiidae|BOLD:AAE0825
Frontinella communis|BBCNP1719-14|Canada.Alberta|Linyphiidae|BOLD:AAE0825
Frontinella communis|SSPAA8794-13|Canada.Saskatchewan|Linyphiidae|BOLD:AAE0825
Frontinella communis|BBCNP1885-14|Canada.Alberta|Linyphiidae|BOLD:AAE0825
Frontinella communis|BBCNP1700-14|Canada.Alberta|Linyphiidae|BOLD:AAE0825
Frontinella communis|SPICA1343-10|Canada.Ontario|Linyphiidae|BOLD:AAE0825
Frontinella communis|SPICA1341-10|Canada.Ontario|Linyphiidae|BOLD:AAE0825
Frontinella communis|ARONW254-11|Canada.Ontario|Linyphiidae|BOLD:AAE0825
Frontinella communis|ARONW161-11|Canada.Ontario|Linyphiidae|BOLD:AAE0825
Frontinella communis|SPICA1342-10|Canada.Ontario|Linyphiidae|BOLD:AAE0825
Frontinella communis|SPICA1340-10|Canada.Ontario|Linyphiidae|BOLD:AAE0825
Frontinella communis|SPITO181-12|Canada.Ontario|Linyphiidae|BOLD:AAE0825
Frontinella communis|BBCAN951-10|Canada.Manitoba|Linyphiidae|BOLD:AAE0825
Frontinella communis|ARONT740-10|Canada.Ontario|Linyphiidae|BOLD:AAE0825
Frontinella communis|SPITO433-14|Canada.Ontario|Linyphiidae|BOLD:AAE0825
Frontinella communis|ARONT406-09|Canada.Ontario|Linyphiidae|BOLD:AAE0825
Frontinella communis|ARONT707-10|Canada.Ontario|Linyphiidae|BOLD:AAE0825
Frontinella communis|BBCNP2107-14|Canada.Alberta|Linyphiidae|BOLD:AAE0825
Frontinella communis|SPRMA382-10|Canada.British Columbia|Linyphiidae|BOLD:AAE0825
Frontinella communis|SPITO434-14|Canada.Ontario|Linyphiidae|BOLD:AAE0825
Frontinella communis|BBCNP1647-14|Canada.Northwest Territories|Linyphiidae|BOLD:AAE0825
Frontinella communis|SSJAE7813-13|Canada.Alberta|Linyphiidae|BOLD:AAE0825
Frontinella communis|BBCNP1886-14|Canada.Alberta|Linyphiidae|BOLD:AAE0825
Frontinella communis|SSJAB3576-13|Canada.Alberta|Linyphiidae|BOLD:AAE0825
Frontinella communis|SSJAB4176-13|Canada.Alberta|Linyphiidae|BOLD:AAE0825
Frontinella communis|ARONT759-10|Canada.Ontario|Linyphiidae|BOLD:AAE0825
Frontinella communis|ARONT757-10|Canada.Ontario|Linyphiidae|BOLD:AAE0825
Frontinella communis|ARSO520-09|Canada.Manitoba|Linyphiidae|BOLD:AAE0825
Frontinella communis|ARONT407-09|Canada.Ontario|Linyphiidae|BOLD:AAE0825
Frontinella communis|SPITO435-14|Canada.Ontario|Linyphiidae|BOLD:AAE0825
Frontinella communis|SPITO466-14|Canada.Ontario|Linyphiidae|BOLD:AAE0825
Frontinella communis|SPITO602-14|Canada.Ontario|Linyphiidae|BOLD:AAE0825
Frontinella communis|ARONT741-10|Canada.Ontario|Linyphiidae|BOLD:AAE0825
Estrandia grandaeva|KKCHE318-07|Canada.Manitoba|Linyphiidae|BOLD:AAA5236
Estrandia grandaeva|BBCNP2336-14|Canada.Alberta|Linyphiidae|BOLD:AAA5236
Estrandia grandaeva|BBCNP2311-14|Canada.Alberta|Linyphiidae|BOLD:AAA5236
Estrandia grandaeva|BBCNP2262-14|Canada.Alberta|Linyphiidae|BOLD:AAA5236
Estrandia grandaeva|BBCNP2328-14|Canada.Alberta|Linyphiidae|BOLD:AAA5236
Estrandia grandaeva|SSBAF6203-13|Canada.Alberta|Linyphiidae|BOLD:AAA5236
Estrandia grandaeva|BBCNP2332-14|Canada.Alberta|Linyphiidae|BOLD:AAA5236
2%

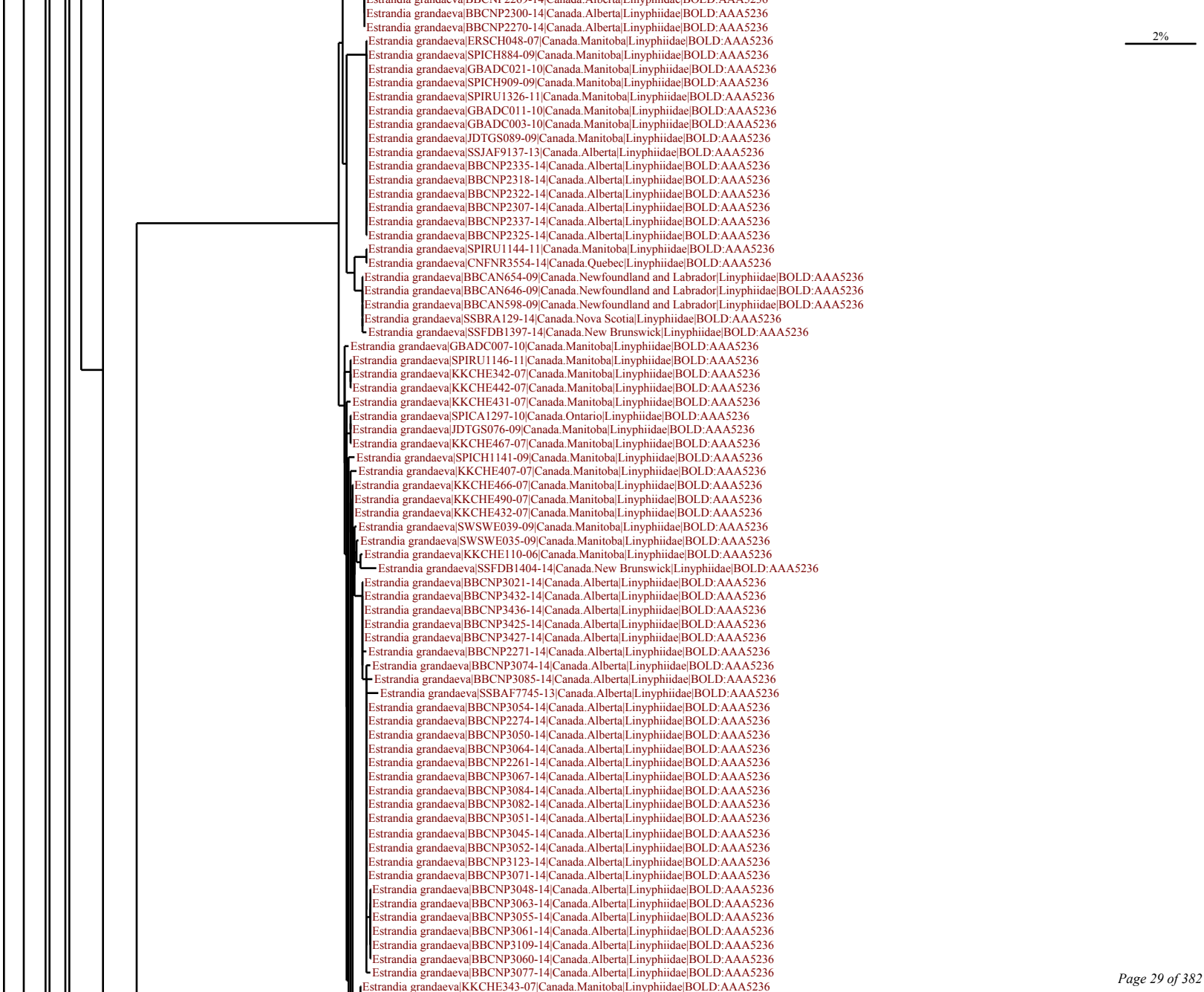
Estrandia grandaeva|BBCNP2300-14|Canada.Alberta|Linyphiidae|BOLD:AAA5236
Estrandia grandaeva|BBCNP2270-14|Canada.Alberta|Linyphiidae|BOLD:AAA5236
2%
Estrandia grandaeva|ERSCH048-07|Canada.Manitoba|Linyphiidae|BOLD:AAA5236
Estrandia grandaeva|SPICH884-09|Canada.Manitoba|Linyphiidae|BOLD:AAA5236
Estrandia grandaeva|GBADC021-10|Canada.Manitoba|Linyphiidae|BOLD:AAA5236
Estrandia grandaeva|SPICH909-09|Canada.Manitoba|Linyphiidae|BOLD:AAA5236
Estrandia grandaeva|SPIRU1326-11|Canada.Manitoba|Linyphiidae|BOLD:AAA5236
Estrandia grandaeva|GBADC011-10|Canada.Manitoba|Linyphiidae|BOLD:AAA5236
Estrandia grandaeva|GBADC003-10|Canada.Manitoba|Linyphiidae|BOLD:AAA5236
Estrandia grandaeva|JDTGS089-09|Canada.Manitoba|Linyphiidae|BOLD:AAA5236
Estrandia grandaeva|SSJAF9137-13|Canada.Alberta|Linyphiidae|BOLD:AAA5236
Estrandia grandaeva|BBCNP2335-14|Canada.Alberta|Linyphiidae|BOLD:AAA5236
Estrandia grandaeva|BBCNP2318-14|Canada.Alberta|Linyphiidae|BOLD:AAA5236
Estrandia grandaeva|BBCNP2322-14|Canada.Alberta|Linyphiidae|BOLD:AAA5236
Estrandia grandaeva|BBCNP2307-14|Canada.Alberta|Linyphiidae|BOLD:AAA5236
Estrandia grandaeva|BBCNP2337-14|Canada.Alberta|Linyphiidae|BOLD:AAA5236
Estrandia grandaeva|BBCNP2325-14|Canada.Alberta|Linyphiidae|BOLD:AAA5236
Estrandia grandaeva|SPIRU1144-11|Canada.Manitoba|Linyphiidae|BOLD:AAA5236
Estrandia grandaeva|CNFNR3554-14|Canada.Quebec|Linyphiidae|BOLD:AAA5236
Estrandia grandaeva|BBCAN654-09|Canada.Newfoundland and Labrador|Linyphiidae|BOLD:AAA5236
Estrandia grandaeva|BBCAN646-09|Canada.Newfoundland and Labrador|Linyphiidae|BOLD:AAA5236
Estrandia grandaeva|BBCAN598-09|Canada.Newfoundland and Labrador|Linyphiidae|BOLD:AAA5236
Estrandia grandaeva|SSBRA129-14|Canada.Nova Scotia|Linyphiidae|BOLD:AAA5236
Estrandia grandaeva|SSFDB1397-14|Canada.New Brunswick|Linyphiidae|BOLD:AAA5236
Estrandia grandaeva|GBADC007-10|Canada.Manitoba|Linyphiidae|BOLD:AAA5236
Estrandia grandaeva|SPIRU1146-11|Canada.Manitoba|Linyphiidae|BOLD:AAA5236
Estrandia grandaeva|KKCHE342-07|Canada.Manitoba|Linyphiidae|BOLD:AAA5236
Estrandia grandaeva|KKCHE442-07|Canada.Manitoba|Linyphiidae|BOLD:AAA5236
Estrandia grandaeva|KKCHE431-07|Canada.Manitoba|Linyphiidae|BOLD:AAA5236
Estrandia grandaeva|SPICA1297-10|Canada.Ontario|Linyphiidae|BOLD:AAA5236
Estrandia grandaeva|JDTGS076-09|Canada.Manitoba|Linyphiidae|BOLD:AAA5236
Estrandia grandaeva|KKCHE467-07|Canada.Manitoba|Linyphiidae|BOLD:AAA5236
Estrandia grandaeva|SPICH1141-09|Canada.Manitoba|Linyphiidae|BOLD:AAA5236
Estrandia grandaeva|KKCHE407-07|Canada.Manitoba|Linyphiidae|BOLD:AAA5236
Estrandia grandaeva|KKCHE466-07|Canada.Manitoba|Linyphiidae|BOLD:AAA5236
Estrandia grandaeva|KKCHE490-07|Canada.Manitoba|Linyphiidae|BOLD:AAA5236
Estrandia grandaeva|KKCHE432-07|Canada.Manitoba|Linyphiidae|BOLD:AAA5236
Estrandia grandaeva|SWSWE039-09|Canada.Manitoba|Linyphiidae|BOLD:AAA5236
Estrandia grandaeva|SWSWE035-09|Canada.Manitoba|Linyphiidae|BOLD:AAA5236
Estrandia grandaeva|KKCHE110-06|Canada.Manitoba|Linyphiidae|BOLD:AAA5236
Estrandia grandaeva|SSFDB1404-14|Canada.New Brunswick|Linyphiidae|BOLD:AAA5236
Estrandia grandaeva|BBCNP3021-14|Canada.Alberta|Linyphiidae|BOLD:AAA5236
Estrandia grandaeva|BBCNP3432-14|Canada.Alberta|Linyphiidae|BOLD:AAA5236
Estrandia grandaeva|BBCNP3436-14|Canada.Alberta|Linyphiidae|BOLD:AAA5236
Estrandia grandaeva|BBCNP3425-14|Canada.Alberta|Linyphiidae|BOLD:AAA5236
Estrandia grandaeva|BBCNP3427-14|Canada.Alberta|Linyphiidae|BOLD:AAA5236
Estrandia grandaeva|BBCNP2271-14|Canada.Alberta|Linyphiidae|BOLD:AAA5236
Estrandia grandaeva|BBCNP3074-14|Canada.Alberta|Linyphiidae|BOLD:AAA5236
Estrandia grandaeva|BBCNP3085-14|Canada.Alberta|Linyphiidae|BOLD:AAA5236
Estrandia grandaeva|SSBAF7745-13|Canada.Alberta|Linyphiidae|BOLD:AAA5236
Estrandia grandaeva|BBCNP3054-14|Canada.Alberta|Linyphiidae|BOLD:AAA5236
Estrandia grandaeva|BBCNP2274-14|Canada.Alberta|Linyphiidae|BOLD:AAA5236
Estrandia grandaeva|BBCNP3050-14|Canada.Alberta|Linyphiidae|BOLD:AAA5236
Estrandia grandaeva|BBCNP3064-14|Canada.Alberta|Linyphiidae|BOLD:AAA5236
Estrandia grandaeva|BBCNP2261-14|Canada.Alberta|Linyphiidae|BOLD:AAA5236
Estrandia grandaeva|BBCNP3067-14|Canada.Alberta|Linyphiidae|BOLD:AAA5236
Estrandia grandaeva|BBCNP3084-14|Canada.Alberta|Linyphiidae|BOLD:AAA5236
Estrandia grandaeva|BBCNP3082-14|Canada.Alberta|Linyphiidae|BOLD:AAA5236
Estrandia grandaeva|BBCNP3051-14|Canada.Alberta|Linyphiidae|BOLD:AAA5236
Estrandia grandaeva|BBCNP3045-14|Canada.Alberta|Linyphiidae|BOLD:AAA5236
Estrandia grandaeva|BBCNP3052-14|Canada.Alberta|Linyphiidae|BOLD:AAA5236
Estrandia grandaeva|BBCNP3123-14|Canada.Alberta|Linyphiidae|BOLD:AAA5236
Estrandia grandaeva|BBCNP3071-14|Canada.Alberta|Linyphiidae|BOLD:AAA5236
Estrandia grandaeva|BBCNP3048-14|Canada.Alberta|Linyphiidae|BOLD:AAA5236
Estrandia grandaeva|BBCNP3063-14|Canada.Alberta|Linyphiidae|BOLD:AAA5236
Estrandia grandaeva|BBCNP3055-14|Canada.Alberta|Linyphiidae|BOLD:AAA5236
Estrandia grandaeva|BBCNP3061-14|Canada.Alberta|Linyphiidae|BOLD:AAA5236
Estrandia grandaeva|BBCNP3109-14|Canada.Alberta|Linyphiidae|BOLD:AAA5236
Estrandia grandaeva|BBCNP3060-14|Canada.Alberta|Linyphiidae|BOLD:AAA5236
Estrandia grandaeva|BBCNP3077-14|Canada.Alberta|Linyphiidae|BOLD:AAA5236
Estrandia grandaeva|KKCHE343-07|Canada.Manitoba|Linyphiidae|BOLD:AAA5236

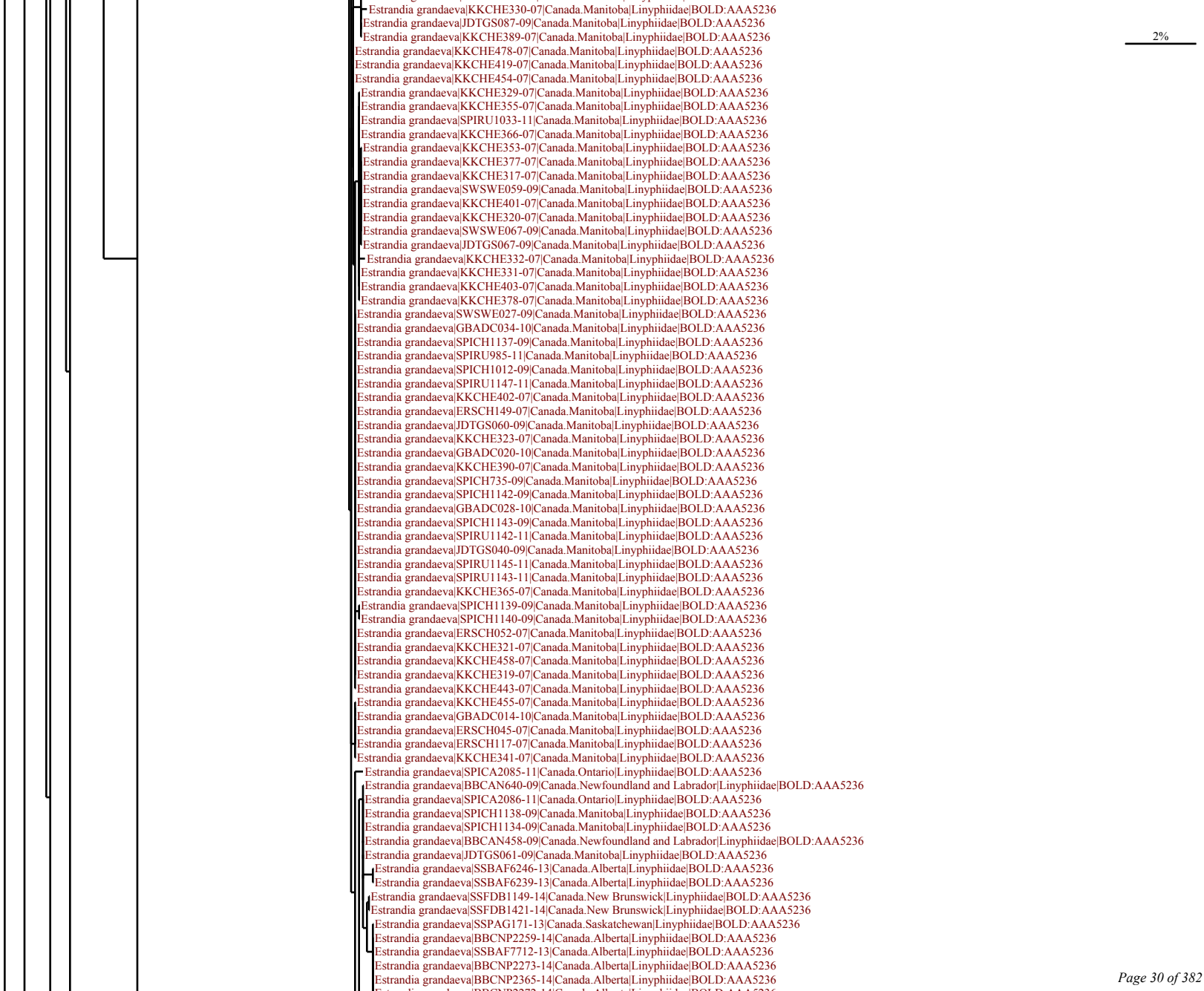
Estrandia grandaeva|KKCHE330-07|Canada.Manitoba|Linyphiidae|BOLD:AAA5236
Estrandia grandaeva|JDTGS087-09|Canada.Manitoba|Linyphiidae|BOLD:AAA5236
Estrandia grandaeva|KKCHE389-07|Canada.Manitoba|Linyphiidae|BOLD:AAA5236
2%
Estrandia grandaeva|KKCHE478-07|Canada.Manitoba|Linyphiidae|BOLD:AAA5236
Estrandia grandaeva|KKCHE419-07|Canada.Manitoba|Linyphiidae|BOLD:AAA5236
Estrandia grandaeva|KKCHE454-07|Canada.Manitoba|Linyphiidae|BOLD:AAA5236
Estrandia grandaeva|KKCHE329-07|Canada.Manitoba|Linyphiidae|BOLD:AAA5236
Estrandia grandaeva|KKCHE355-07|Canada.Manitoba|Linyphiidae|BOLD:AAA5236
Estrandia grandaeva|SPIRU1033-11|Canada.Manitoba|Linyphiidae|BOLD:AAA5236
Estrandia grandaeva|KKCHE366-07|Canada.Manitoba|Linyphiidae|BOLD:AAA5236
Estrandia grandaeva|KKCHE353-07|Canada.Manitoba|Linyphiidae|BOLD:AAA5236
Estrandia grandaeva|KKCHE377-07|Canada.Manitoba|Linyphiidae|BOLD:AAA5236
Estrandia grandaeva|KKCHE317-07|Canada.Manitoba|Linyphiidae|BOLD:AAA5236
Estrandia grandaeva|SWSWE059-09|Canada.Manitoba|Linyphiidae|BOLD:AAA5236
Estrandia grandaeva|KKCHE401-07|Canada.Manitoba|Linyphiidae|BOLD:AAA5236
Estrandia grandaeva|KKCHE320-07|Canada.Manitoba|Linyphiidae|BOLD:AAA5236
Estrandia grandaeva|SWSWE067-09|Canada.Manitoba|Linyphiidae|BOLD:AAA5236
Estrandia grandaeva|JDTGS067-09|Canada.Manitoba|Linyphiidae|BOLD:AAA5236
Estrandia grandaeva|KKCHE332-07|Canada.Manitoba|Linyphiidae|BOLD:AAA5236
Estrandia grandaeva|KKCHE331-07|Canada.Manitoba|Linyphiidae|BOLD:AAA5236
Estrandia grandaeva|KKCHE403-07|Canada.Manitoba|Linyphiidae|BOLD:AAA5236
Estrandia grandaeva|KKCHE378-07|Canada.Manitoba|Linyphiidae|BOLD:AAA5236
Estrandia grandaeva|SWSWE027-09|Canada.Manitoba|Linyphiidae|BOLD:AAA5236
Estrandia grandaeva|GBADC034-10|Canada.Manitoba|Linyphiidae|BOLD:AAA5236
Estrandia grandaeva|SPICH1137-09|Canada.Manitoba|Linyphiidae|BOLD:AAA5236
Estrandia grandaeva|SPIRU985-11|Canada.Manitoba|Linyphiidae|BOLD:AAA5236
Estrandia grandaeva|SPICH1012-09|Canada.Manitoba|Linyphiidae|BOLD:AAA5236
Estrandia grandaeva|SPIRU1147-11|Canada.Manitoba|Linyphiidae|BOLD:AAA5236
Estrandia grandaeva|KKCHE402-07|Canada.Manitoba|Linyphiidae|BOLD:AAA5236
Estrandia grandaeva|ERSCH149-07|Canada.Manitoba|Linyphiidae|BOLD:AAA5236
Estrandia grandaeva|JDTGS060-09|Canada.Manitoba|Linyphiidae|BOLD:AAA5236
Estrandia grandaeva|KKCHE323-07|Canada.Manitoba|Linyphiidae|BOLD:AAA5236
Estrandia grandaeva|GBADC020-10|Canada.Manitoba|Linyphiidae|BOLD:AAA5236
Estrandia grandaeva|KKCHE390-07|Canada.Manitoba|Linyphiidae|BOLD:AAA5236
Estrandia grandaeva|SPICH735-09|Canada.Manitoba|Linyphiidae|BOLD:AAA5236
Estrandia grandaeva|SPICH1142-09|Canada.Manitoba|Linyphiidae|BOLD:AAA5236
Estrandia grandaeva|GBADC028-10|Canada.Manitoba|Linyphiidae|BOLD:AAA5236
Estrandia grandaeva|SPICH1143-09|Canada.Manitoba|Linyphiidae|BOLD:AAA5236
Estrandia grandaeva|SPIRU1142-11|Canada.Manitoba|Linyphiidae|BOLD:AAA5236
Estrandia grandaeva|JDTGS040-09|Canada.Manitoba|Linyphiidae|BOLD:AAA5236
Estrandia grandaeva|SPIRU1145-11|Canada.Manitoba|Linyphiidae|BOLD:AAA5236
Estrandia grandaeva|SPIRU1143-11|Canada.Manitoba|Linyphiidae|BOLD:AAA5236
Estrandia grandaeva|KKCHE365-07|Canada.Manitoba|Linyphiidae|BOLD:AAA5236
Estrandia grandaeva|SPICH1139-09|Canada.Manitoba|Linyphiidae|BOLD:AAA5236
Estrandia grandaeva|SPICH1140-09|Canada.Manitoba|Linyphiidae|BOLD:AAA5236
Estrandia grandaeva|ERSCH052-07|Canada.Manitoba|Linyphiidae|BOLD:AAA5236
Estrandia grandaeva|KKCHE321-07|Canada.Manitoba|Linyphiidae|BOLD:AAA5236
Estrandia grandaeva|KKCHE458-07|Canada.Manitoba|Linyphiidae|BOLD:AAA5236
Estrandia grandaeva|KKCHE319-07|Canada.Manitoba|Linyphiidae|BOLD:AAA5236
Estrandia grandaeva|KKCHE443-07|Canada.Manitoba|Linyphiidae|BOLD:AAA5236
Estrandia grandaeva|KKCHE455-07|Canada.Manitoba|Linyphiidae|BOLD:AAA5236
Estrandia grandaeva|GBADC014-10|Canada.Manitoba|Linyphiidae|BOLD:AAA5236
Estrandia grandaeva|ERSCH045-07|Canada.Manitoba|Linyphiidae|BOLD:AAA5236
Estrandia grandaeva|ERSCH117-07|Canada.Manitoba|Linyphiidae|BOLD:AAA5236
Estrandia grandaeva|KKCHE341-07|Canada.Manitoba|Linyphiidae|BOLD:AAA5236
Estrandia grandaeva|SPICA2085-11|Canada.Ontario|Linyphiidae|BOLD:AAA5236
Estrandia grandaeva|BBCAN640-09|Canada.Newfoundland and Labrador|Linyphiidae|BOLD:AAA5236
Estrandia grandaeva|SPICA2086-11|Canada.Ontario|Linyphiidae|BOLD:AAA5236
Estrandia grandaeva|SPICH1138-09|Canada.Manitoba|Linyphiidae|BOLD:AAA5236
Estrandia grandaeva|SPICH1134-09|Canada.Manitoba|Linyphiidae|BOLD:AAA5236
Estrandia grandaeva|BBCAN458-09|Canada.Newfoundland and Labrador|Linyphiidae|BOLD:AAA5236
Estrandia grandaeva|JDTGS061-09|Canada.Manitoba|Linyphiidae|BOLD:AAA5236
Estrandia grandaeva|SSBAF6246-13|Canada.Alberta|Linyphiidae|BOLD:AAA5236
Estrandia grandaeva|SSBAF6239-13|Canada.Alberta|Linyphiidae|BOLD:AAA5236
Estrandia grandaeva|SSFDB1149-14|Canada.New Brunswick|Linyphiidae|BOLD:AAA5236
Estrandia grandaeva|SSFDB1421-14|Canada.New Brunswick|Linyphiidae|BOLD:AAA5236
Estrandia grandaeva|SSPAG171-13|Canada.Saskatchewan|Linyphiidae|BOLD:AAA5236
Estrandia grandaeva|BBCNP2259-14|Canada.Alberta|Linyphiidae|BOLD:AAA5236
Estrandia grandaeva|SSBAF7712-13|Canada.Alberta|Linyphiidae|BOLD:AAA5236
Estrandia grandaeva|BBCNP2273-14|Canada.Alberta|Linyphiidae|BOLD:AAA5236
Estrandia grandaeva|BBCNP2365-14|Canada.Alberta|Linyphiidae|BOLD:AAA5236

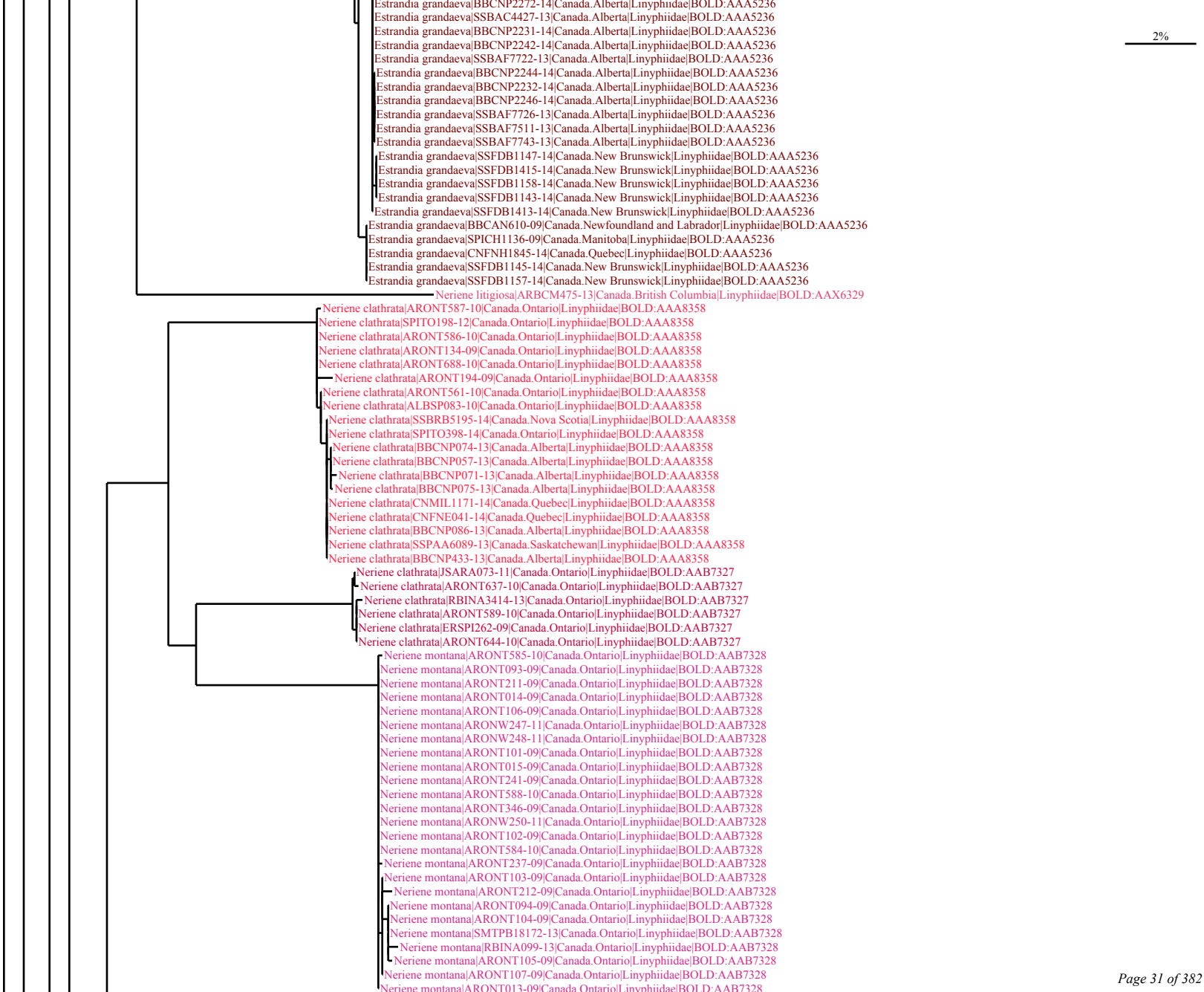
2%
Estrandia grandaeva|BBCNP2272-14|Canada.Alberta|Linyphiidae|BOLD:AAA5236
Estrandia grandaeva|SSBAC4427-13|Canada.Alberta|Linyphiidae|BOLD:AAA5236
Estrandia grandaeva|BBCNP2231-14|Canada.Alberta|Linyphiidae|BOLD:AAA5236
Estrandia grandaeva|BBCNP2242-14|Canada.Alberta|Linyphiidae|BOLD:AAA5236
Estrandia grandaeva|SSBAF7722-13|Canada.Alberta|Linyphiidae|BOLD:AAA5236
Estrandia grandaeva|BBCNP2244-14|Canada.Alberta|Linyphiidae|BOLD:AAA5236
Estrandia grandaeva|BBCNP2232-14|Canada.Alberta|Linyphiidae|BOLD:AAA5236
Estrandia grandaeva|BBCNP2246-14|Canada.Alberta|Linyphiidae|BOLD:AAA5236
Estrandia grandaeva|SSBAF7726-13|Canada.Alberta|Linyphiidae|BOLD:AAA5236
Estrandia grandaeva|SSBAF7511-13|Canada.Alberta|Linyphiidae|BOLD:AAA5236
Estrandia grandaeva|SSBAF7743-13|Canada.Alberta|Linyphiidae|BOLD:AAA5236
Estrandia grandaeva|SSFDB1147-14|Canada.New Brunswick|Linyphiidae|BOLD:AAA5236
Estrandia grandaeva|SSFDB1415-14|Canada.New Brunswick|Linyphiidae|BOLD:AAA5236
Estrandia grandaeva|SSFDB1158-14|Canada.New Brunswick|Linyphiidae|BOLD:AAA5236
Estrandia grandaeva|SSFDB1143-14|Canada.New Brunswick|Linyphiidae|BOLD:AAA5236
Estrandia grandaeva|SSFDB1413-14|Canada.New Brunswick|Linyphiidae|BOLD:AAA5236
Estrandia grandaeva|BBCAN610-09|Canada.Newfoundland and Labrador|Linyphiidae|BOLD:AAA5236
Estrandia grandaeva|SPICH1136-09|Canada.Manitoba|Linyphiidae|BOLD:AAA5236
Estrandia grandaeva|CNFNH1845-14|Canada.Quebec|Linyphiidae|BOLD:AAA5236
Estrandia grandaeva|SSFDB1145-14|Canada.New Brunswick|Linyphiidae|BOLD:AAA5236
Estrandia grandaeva|SSFDB1157-14|Canada.New Brunswick|Linyphiidae|BOLD:AAA5236
Neriene litigiosa|ARBCM475-13|Canada.British Columbia|Linyphiidae|BOLD:AAX6329
Neriene clathrata|ARONT587-10|Canada.Ontario|Linyphiidae|BOLD:AAA8358
Neriene clathrata|SPITO198-12|Canada.Ontario|Linyphiidae|BOLD:AAA8358
Neriene clathrata|ARONT586-10|Canada.Ontario|Linyphiidae|BOLD:AAA8358
Neriene clathrata|ARONT134-09|Canada.Ontario|Linyphiidae|BOLD:AAA8358
Neriene clathrata|ARONT688-10|Canada.Ontario|Linyphiidae|BOLD:AAA8358
Neriene clathrata|ARONT194-09|Canada.Ontario|Linyphiidae|BOLD:AAA8358
Neriene clathrata|ARONT561-10|Canada.Ontario|Linyphiidae|BOLD:AAA8358
Neriene clathrata|ALBSP083-10|Canada.Ontario|Linyphiidae|BOLD:AAA8358
Neriene clathrata|SSBRB5195-14|Canada.Nova Scotia|Linyphiidae|BOLD:AAA8358
Neriene clathrata|SPITO398-14|Canada.Ontario|Linyphiidae|BOLD:AAA8358
Neriene clathrata|BBCNP074-13|Canada.Alberta|Linyphiidae|BOLD:AAA8358
Neriene clathrata|BBCNP057-13|Canada.Alberta|Linyphiidae|BOLD:AAA8358
Neriene clathrata|BBCNP071-13|Canada.Alberta|Linyphiidae|BOLD:AAA8358
Neriene clathrata|BBCNP075-13|Canada.Alberta|Linyphiidae|BOLD:AAA8358
Neriene clathrata|CNMIL1171-14|Canada.Quebec|Linyphiidae|BOLD:AAA8358
Neriene clathrata|CNFNE041-14|Canada.Quebec|Linyphiidae|BOLD:AAA8358
Neriene clathrata|BBCNP086-13|Canada.Alberta|Linyphiidae|BOLD:AAA8358
Neriene clathrata|SSPAA6089-13|Canada.Saskatchewan|Linyphiidae|BOLD:AAA8358
Neriene clathrata|BBCNP433-13|Canada.Alberta|Linyphiidae|BOLD:AAA8358
Neriene clathrata|JSARA073-11|Canada.Ontario|Linyphiidae|BOLD:AAB7327
Neriene clathrata|ARONT637-10|Canada.Ontario|Linyphiidae|BOLD:AAB7327
Neriene clathrata|RBINA3414-13|Canada.Ontario|Linyphiidae|BOLD:AAB7327
Neriene clathrata|ARONT589-10|Canada.Ontario|Linyphiidae|BOLD:AAB7327
Neriene clathrata|ERSPI262-09|Canada.Ontario|Linyphiidae|BOLD:AAB7327
Neriene clathrata|ARONT644-10|Canada.Ontario|Linyphiidae|BOLD:AAB7327
Neriene montana|ARONT585-10|Canada.Ontario|Linyphiidae|BOLD:AAB7328
Neriene montana|ARONT093-09|Canada.Ontario|Linyphiidae|BOLD:AAB7328
Neriene montana|ARONT211-09|Canada.Ontario|Linyphiidae|BOLD:AAB7328
Neriene montana|ARONT014-09|Canada.Ontario|Linyphiidae|BOLD:AAB7328
Neriene montana|ARONT106-09|Canada.Ontario|Linyphiidae|BOLD:AAB7328
Neriene montana|ARONW247-11|Canada.Ontario|Linyphiidae|BOLD:AAB7328
Neriene montana|ARONW248-11|Canada.Ontario|Linyphiidae|BOLD:AAB7328
Neriene montana|ARONT101-09|Canada.Ontario|Linyphiidae|BOLD:AAB7328
Neriene montana|ARONT015-09|Canada.Ontario|Linyphiidae|BOLD:AAB7328
Neriene montana|ARONT241-09|Canada.Ontario|Linyphiidae|BOLD:AAB7328
Neriene montana|ARONT588-10|Canada.Ontario|Linyphiidae|BOLD:AAB7328
Neriene montana|ARONT346-09|Canada.Ontario|Linyphiidae|BOLD:AAB7328
Neriene montana|ARONW250-11|Canada.Ontario|Linyphiidae|BOLD:AAB7328
Neriene montana|ARONT102-09|Canada.Ontario|Linyphiidae|BOLD:AAB7328
Neriene montana|ARONT584-10|Canada.Ontario|Linyphiidae|BOLD:AAB7328
Neriene montana|ARONT237-09|Canada.Ontario|Linyphiidae|BOLD:AAB7328
Neriene montana|ARONT103-09|Canada.Ontario|Linyphiidae|BOLD:AAB7328
Neriene montana|ARONT212-09|Canada.Ontario|Linyphiidae|BOLD:AAB7328
Neriene montana|ARONT094-09|Canada.Ontario|Linyphiidae|BOLD:AAB7328
Neriene montana|ARONT104-09|Canada.Ontario|Linyphiidae|BOLD:AAB7328
Neriene montana|SMTPB18172-13|Canada.Ontario|Linyphiidae|BOLD:AAB7328
Neriene montana|RBINA099-13|Canada.Ontario|Linyphiidae|BOLD:AAB7328
Neriene montana|ARONT105-09|Canada.Ontario|Linyphiidae|BOLD:AAB7328
Neriene montana|ARONT107-09|Canada.Ontario|Linyphiidae|BOLD:AAB7328
Neriene montana|ARONT013-09|Canada.Ontario|Linyphiidae|BOLD:AAB7328

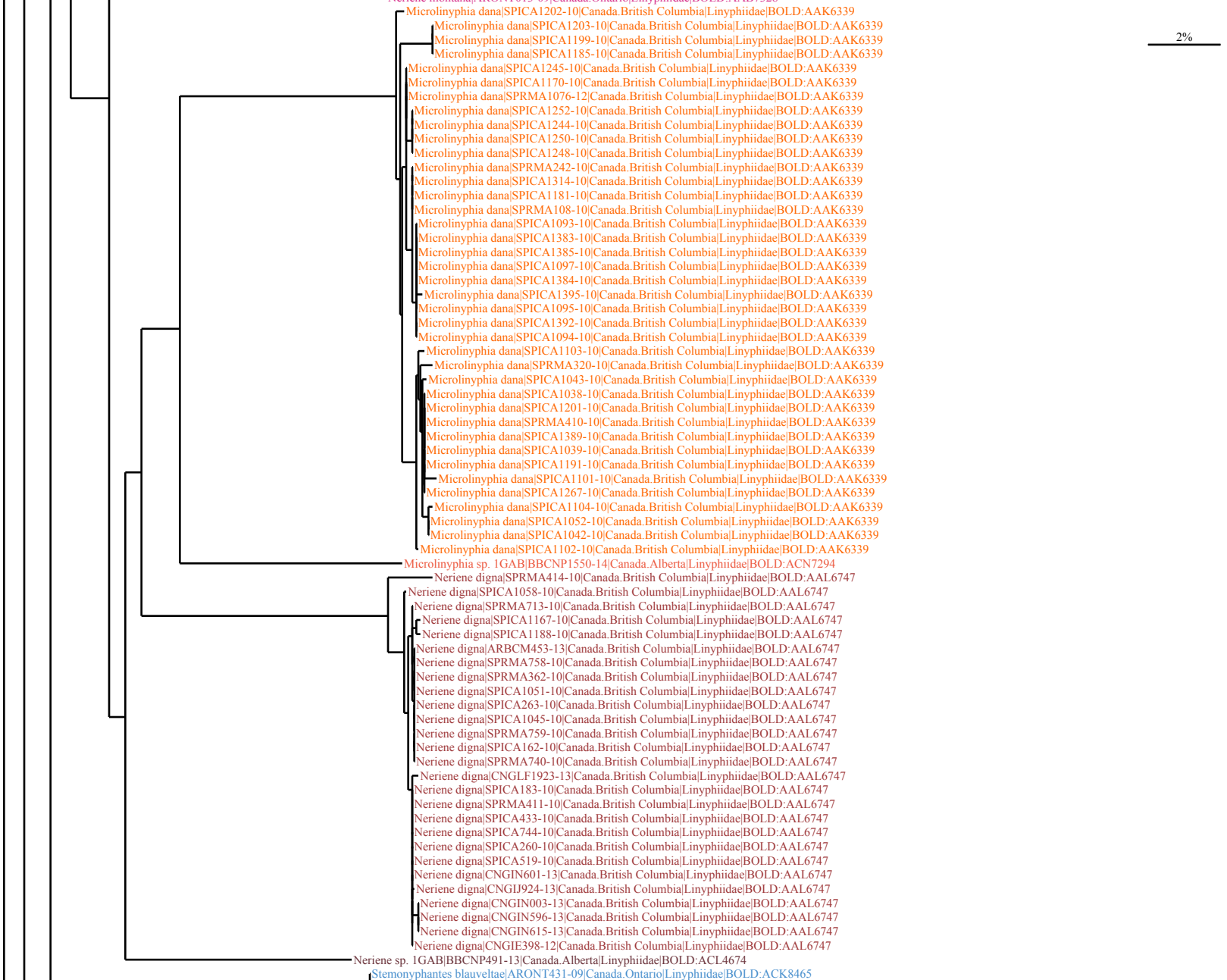
Microlinyphia dana|SPICA1202-10|Canada.British Columbia|Linyphiidae|BOLD:AAK6339
Microlinyphia dana|SPICA1203-10|Canada.British Columbia|Linyphiidae|BOLD:AAK6339
Microlinyphia dana|SPICA1199-10|Canada.British Columbia|Linyphiidae|BOLD:AAK6339
Microlinyphia dana|SPICA1185-10|Canada.British Columbia|Linyphiidae|BOLD:AAK6339
Microlinyphia dana|SPICA1245-10|Canada.British Columbia|Linyphiidae|BOLD:AAK6339
Microlinyphia dana|SPICA1170-10|Canada.British Columbia|Linyphiidae|BOLD:AAK6339
Microlinyphia dana|SPRMA1076-12|Canada.British Columbia|Linyphiidae|BOLD:AAK6339
Microlinyphia dana|SPICA1252-10|Canada.British Columbia|Linyphiidae|BOLD:AAK6339
Microlinyphia dana|SPICA1244-10|Canada.British Columbia|Linyphiidae|BOLD:AAK6339
Microlinyphia dana|SPICA1250-10|Canada.British Columbia|Linyphiidae|BOLD:AAK6339
Microlinyphia dana|SPICA1248-10|Canada.British Columbia|Linyphiidae|BOLD:AAK6339
Microlinyphia dana|SPRMA242-10|Canada.British Columbia|Linyphiidae|BOLD:AAK6339
Microlinyphia dana|SPICA1314-10|Canada.British Columbia|Linyphiidae|BOLD:AAK6339
Microlinyphia dana|SPICA1181-10|Canada.British Columbia|Linyphiidae|BOLD:AAK6339
Microlinyphia dana|SPRMA108-10|Canada.British Columbia|Linyphiidae|BOLD:AAK6339
Microlinyphia dana|SPICA1093-10|Canada.British Columbia|Linyphiidae|BOLD:AAK6339
Microlinyphia dana|SPICA1383-10|Canada.British Columbia|Linyphiidae|BOLD:AAK6339
Microlinyphia dana|SPICA1385-10|Canada.British Columbia|Linyphiidae|BOLD:AAK6339
Microlinyphia dana|SPICA1097-10|Canada.British Columbia|Linyphiidae|BOLD:AAK6339
Microlinyphia dana|SPICA1384-10|Canada.British Columbia|Linyphiidae|BOLD:AAK6339
Microlinyphia dana|SPICA1395-10|Canada.British Columbia|Linyphiidae|BOLD:AAK6339
Microlinyphia dana|SPICA1095-10|Canada.British Columbia|Linyphiidae|BOLD:AAK6339
Microlinyphia dana|SPICA1392-10|Canada.British Columbia|Linyphiidae|BOLD:AAK6339
Microlinyphia dana|SPICA1094-10|Canada.British Columbia|Linyphiidae|BOLD:AAK6339
Microlinyphia dana|SPICA1103-10|Canada.British Columbia|Linyphiidae|BOLD:AAK6339
Microlinyphia dana|SPRMA320-10|Canada.British Columbia|Linyphiidae|BOLD:AAK6339
Microlinyphia dana|SPICA1043-10|Canada.British Columbia|Linyphiidae|BOLD:AAK6339
Microlinyphia dana|SPICA1038-10|Canada.British Columbia|Linyphiidae|BOLD:AAK6339
Microlinyphia dana|SPICA1201-10|Canada.British Columbia|Linyphiidae|BOLD:AAK6339
Microlinyphia dana|SPRMA410-10|Canada.British Columbia|Linyphiidae|BOLD:AAK6339
Microlinyphia dana|SPICA1389-10|Canada.British Columbia|Linyphiidae|BOLD:AAK6339
Microlinyphia dana|SPICA1039-10|Canada.British Columbia|Linyphiidae|BOLD:AAK6339
Microlinyphia dana|SPICA1191-10|Canada.British Columbia|Linyphiidae|BOLD:AAK6339
Microlinyphia dana|SPICA1101-10|Canada.British Columbia|Linyphiidae|BOLD:AAK6339
Microlinyphia dana|SPICA1267-10|Canada.British Columbia|Linyphiidae|BOLD:AAK6339
Microlinyphia dana|SPICA1104-10|Canada.British Columbia|Linyphiidae|BOLD:AAK6339
Microlinyphia dana|SPICA1052-10|Canada.British Columbia|Linyphiidae|BOLD:AAK6339
Microlinyphia dana|SPICA1042-10|Canada.British Columbia|Linyphiidae|BOLD:AAK6339
Microlinyphia dana|SPICA1102-10|Canada.British Columbia|Linyphiidae|BOLD:AAK6339
Microlinyphia sp. 1GAB|BBCNP1550-14|Canada.Alberta|Linyphiidae|BOLD:ACN7294
Neriene digna|SPRMA414-10|Canada.British Columbia|Linyphiidae|BOLD:AAL6747
Neriene digna|SPICA1058-10|Canada.British Columbia|Linyphiidae|BOLD:AAL6747
Neriene digna|SPRMA713-10|Canada.British Columbia|Linyphiidae|BOLD:AAL6747
Neriene digna|SPICA1167-10|Canada.British Columbia|Linyphiidae|BOLD:AAL6747
Neriene digna|SPICA1188-10|Canada.British Columbia|Linyphiidae|BOLD:AAL6747
Neriene digna|ARBCM453-13|Canada.British Columbia|Linyphiidae|BOLD:AAL6747
Neriene digna|SPRMA758-10|Canada.British Columbia|Linyphiidae|BOLD:AAL6747
Neriene digna|SPRMA362-10|Canada.British Columbia|Linyphiidae|BOLD:AAL6747
Neriene digna|SPICA1051-10|Canada.British Columbia|Linyphiidae|BOLD:AAL6747
Neriene digna|SPICA263-10|Canada.British Columbia|Linyphiidae|BOLD:AAL6747
Neriene digna|SPICA1045-10|Canada.British Columbia|Linyphiidae|BOLD:AAL6747
Neriene digna|SPRMA759-10|Canada.British Columbia|Linyphiidae|BOLD:AAL6747
Neriene digna|SPICA162-10|Canada.British Columbia|Linyphiidae|BOLD:AAL6747
Neriene digna|SPRMA740-10|Canada.British Columbia|Linyphiidae|BOLD:AAL6747
Neriene digna|CNGLF1923-13|Canada.British Columbia|Linyphiidae|BOLD:AAL6747
Neriene digna|SPICA183-10|Canada.British Columbia|Linyphiidae|BOLD:AAL6747
Neriene digna|SPRMA411-10|Canada.British Columbia|Linyphiidae|BOLD:AAL6747
Neriene digna|SPICA433-10|Canada.British Columbia|Linyphiidae|BOLD:AAL6747
Neriene digna|SPICA744-10|Canada.British Columbia|Linyphiidae|BOLD:AAL6747
Neriene digna|SPICA260-10|Canada.British Columbia|Linyphiidae|BOLD:AAL6747
Neriene digna|SPICA519-10|Canada.British Columbia|Linyphiidae|BOLD:AAL6747
Neriene digna|CNGIN601-13|Canada.British Columbia|Linyphiidae|BOLD:AAL6747
Neriene digna|CNGIJ924-13|Canada.British Columbia|Linyphiidae|BOLD:AAL6747
Neriene digna|CNGIN003-13|Canada.British Columbia|Linyphiidae|BOLD:AAL6747
Neriene digna|CNGIN596-13|Canada.British Columbia|Linyphiidae|BOLD:AAL6747
Neriene digna|CNGIN615-13|Canada.British Columbia|Linyphiidae|BOLD:AAL6747
Neriene digna|CNGIE398-12|Canada.British Columbia|Linyphiidae|BOLD:AAL6747
Neriene sp. 1GAB|BBCNP491-13|Canada.Alberta|Linyphiidae|BOLD:ACL4674
Stemonyphantes blauveltae|ARONT431-09|Canada.Ontario|Linyphiidae|BOLD:ACK8465
Stemonyphantes blauveltae|SPLEM144-14|Canada.Yukon Territory|Linyphiidae|BOLD:ACK8465
Stemonyphantes blauveltae|SSWLB2286-13|Canada.Alberta|Linyphiidae|BOLD:ACK8465
2%

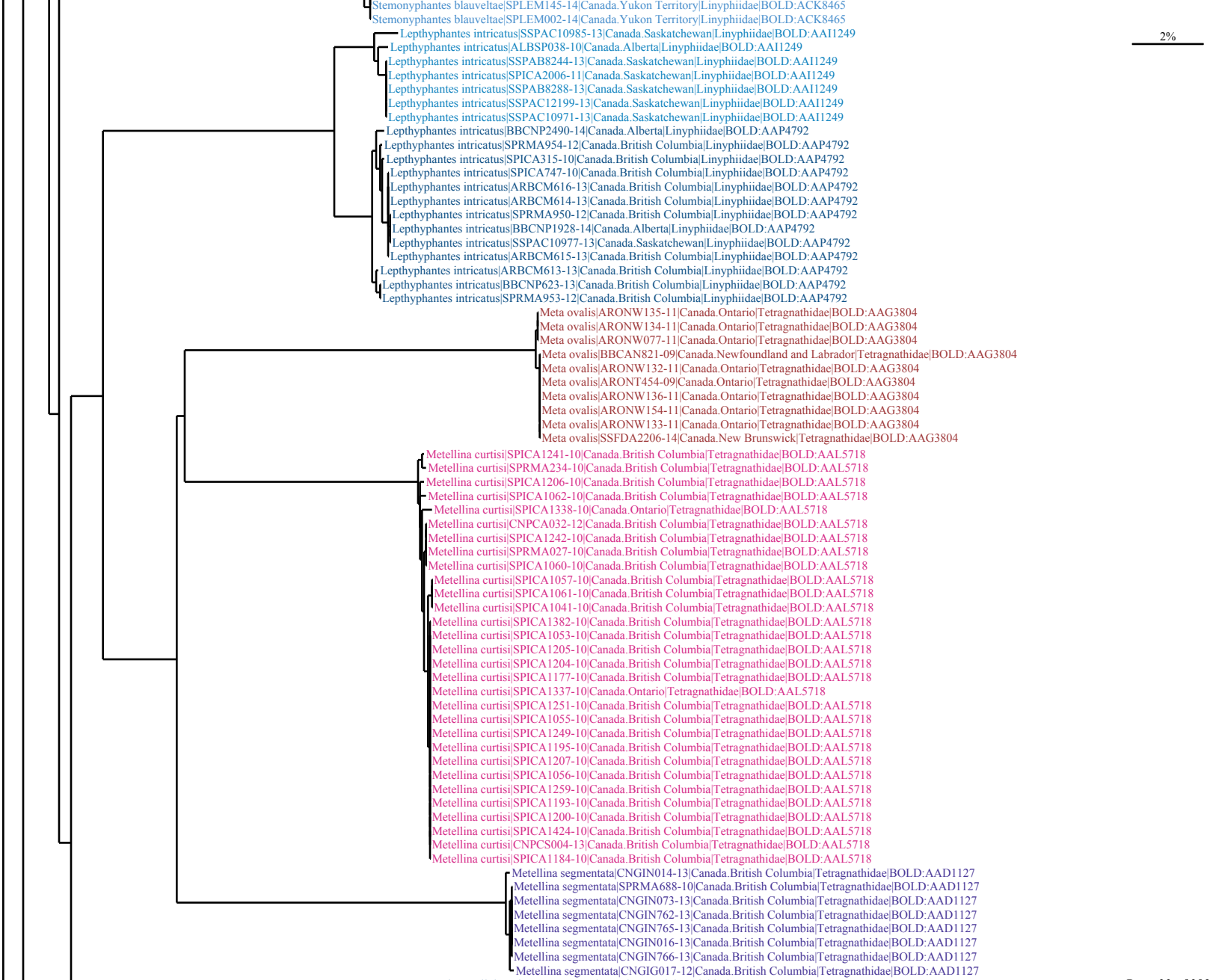
Stemonyphantes blauveltae|SPLEM145-14|Canada.Yukon Territory|Linyphiidae|BOLD:ACK8465
Stemonyphantes blauveltae|SPLEM002-14|Canada.Yukon Territory|Linyphiidae|BOLD:ACK8465
Lepthyphantes intricatus|SSPAC10985-13|Canada.Saskatchewan|Linyphiidae|BOLD:AAI1249
Lepthyphantes intricatus|ALBSP038-10|Canada.Alberta|Linyphiidae|BOLD:AAI1249
Lepthyphantes intricatus|SSPAB8244-13|Canada.Saskatchewan|Linyphiidae|BOLD:AAI1249
Lepthyphantes intricatus|SPICA2006-11|Canada.Saskatchewan|Linyphiidae|BOLD:AAI1249
Lepthyphantes intricatus|SSPAB8288-13|Canada.Saskatchewan|Linyphiidae|BOLD:AAI1249
Lepthyphantes intricatus|SSPAC12199-13|Canada.Saskatchewan|Linyphiidae|BOLD:AAI1249
Lepthyphantes intricatus|SSPAC10971-13|Canada.Saskatchewan|Linyphiidae|BOLD:AAI1249
Lepthyphantes intricatus|BBCNP2490-14|Canada.Alberta|Linyphiidae|BOLD:AAP4792
Lepthyphantes intricatus|SPRMA954-12|Canada.British Columbia|Linyphiidae|BOLD:AAP4792
Lepthyphantes intricatus|SPICA315-10|Canada.British Columbia|Linyphiidae|BOLD:AAP4792
Lepthyphantes intricatus|SPICA747-10|Canada.British Columbia|Linyphiidae|BOLD:AAP4792
Lepthyphantes intricatus|ARBCM616-13|Canada.British Columbia|Linyphiidae|BOLD:AAP4792
Lepthyphantes intricatus|ARBCM614-13|Canada.British Columbia|Linyphiidae|BOLD:AAP4792
Lepthyphantes intricatus|SPRMA950-12|Canada.British Columbia|Linyphiidae|BOLD:AAP4792
Lepthyphantes intricatus|BBCNP1928-14|Canada.Alberta|Linyphiidae|BOLD:AAP4792
Lepthyphantes intricatus|SSPAC10977-13|Canada.Saskatchewan|Linyphiidae|BOLD:AAP4792
Lepthyphantes intricatus|ARBCM615-13|Canada.British Columbia|Linyphiidae|BOLD:AAP4792
Lepthyphantes intricatus|ARBCM613-13|Canada.British Columbia|Linyphiidae|BOLD:AAP4792
Lepthyphantes intricatus|BBCNP623-13|Canada.British Columbia|Linyphiidae|BOLD:AAP4792
Lepthyphantes intricatus|SPRMA953-12|Canada.British Columbia|Linyphiidae|BOLD:AAP4792
Meta ovalis|ARONW135-11|Canada.Ontario|Tetragnathidae|BOLD:AAG3804
Meta ovalis|ARONW134-11|Canada.Ontario|Tetragnathidae|BOLD:AAG3804
Meta ovalis|ARONW077-11|Canada.Ontario|Tetragnathidae|BOLD:AAG3804
Meta ovalis|BBCAN821-09|Canada.Newfoundland and Labrador|Tetragnathidae|BOLD:AAG3804
Meta ovalis|ARONW132-11|Canada.Ontario|Tetragnathidae|BOLD:AAG3804
Meta ovalis|ARONT454-09|Canada.Ontario|Tetragnathidae|BOLD:AAG3804
Meta ovalis|ARONW136-11|Canada.Ontario|Tetragnathidae|BOLD:AAG3804
Meta ovalis|ARONW154-11|Canada.Ontario|Tetragnathidae|BOLD:AAG3804
Meta ovalis|ARONW133-11|Canada.Ontario|Tetragnathidae|BOLD:AAG3804
Meta ovalis|SSFDA2206-14|Canada.New Brunswick|Tetragnathidae|BOLD:AAG3804
Metellina curtisi|SPICA1241-10|Canada.British Columbia|Tetragnathidae|BOLD:AAL5718
Metellina curtisi|SPRMA234-10|Canada.British Columbia|Tetragnathidae|BOLD:AAL5718
Metellina curtisi|SPICA1206-10|Canada.British Columbia|Tetragnathidae|BOLD:AAL5718
Metellina curtisi|SPICA1062-10|Canada.British Columbia|Tetragnathidae|BOLD:AAL5718
Metellina curtisi|SPICA1338-10|Canada.Ontario|Tetragnathidae|BOLD:AAL5718
Metellina curtisi|CNPCA032-12|Canada.British Columbia|Tetragnathidae|BOLD:AAL5718
Metellina curtisi|SPICA1242-10|Canada.British Columbia|Tetragnathidae|BOLD:AAL5718
Metellina curtisi|SPRMA027-10|Canada.British Columbia|Tetragnathidae|BOLD:AAL5718
Metellina curtisi|SPICA1060-10|Canada.British Columbia|Tetragnathidae|BOLD:AAL5718
Metellina curtisi|SPICA1057-10|Canada.British Columbia|Tetragnathidae|BOLD:AAL5718
Metellina curtisi|SPICA1061-10|Canada.British Columbia|Tetragnathidae|BOLD:AAL5718
Metellina curtisi|SPICA1041-10|Canada.British Columbia|Tetragnathidae|BOLD:AAL5718
Metellina curtisi|SPICA1382-10|Canada.British Columbia|Tetragnathidae|BOLD:AAL5718
Metellina curtisi|SPICA1053-10|Canada.British Columbia|Tetragnathidae|BOLD:AAL5718
Metellina curtisi|SPICA1205-10|Canada.British Columbia|Tetragnathidae|BOLD:AAL5718
Metellina curtisi|SPICA1204-10|Canada.British Columbia|Tetragnathidae|BOLD:AAL5718
Metellina curtisi|SPICA1177-10|Canada.British Columbia|Tetragnathidae|BOLD:AAL5718
Metellina curtisi|SPICA1337-10|Canada.Ontario|Tetragnathidae|BOLD:AAL5718
Metellina curtisi|SPICA1251-10|Canada.British Columbia|Tetragnathidae|BOLD:AAL5718
Metellina curtisi|SPICA1055-10|Canada.British Columbia|Tetragnathidae|BOLD:AAL5718
Metellina curtisi|SPICA1249-10|Canada.British Columbia|Tetragnathidae|BOLD:AAL5718
Metellina curtisi|SPICA1195-10|Canada.British Columbia|Tetragnathidae|BOLD:AAL5718
Metellina curtisi|SPICA1207-10|Canada.British Columbia|Tetragnathidae|BOLD:AAL5718
Metellina curtisi|SPICA1056-10|Canada.British Columbia|Tetragnathidae|BOLD:AAL5718
Metellina curtisi|SPICA1259-10|Canada.British Columbia|Tetragnathidae|BOLD:AAL5718
Metellina curtisi|SPICA1193-10|Canada.British Columbia|Tetragnathidae|BOLD:AAL5718
Metellina curtisi|SPICA1200-10|Canada.British Columbia|Tetragnathidae|BOLD:AAL5718
Metellina curtisi|SPICA1424-10|Canada.British Columbia|Tetragnathidae|BOLD:AAL5718
Metellina curtisi|CNPCS004-13|Canada.British Columbia|Tetragnathidae|BOLD:AAL5718
Metellina curtisi|SPICA1184-10|Canada.British Columbia|Tetragnathidae|BOLD:AAL5718
Metellina segmentata|CNGIN014-13|Canada.British Columbia|Tetragnathidae|BOLD:AAD1127
Metellina segmentata|SPRMA688-10|Canada.British Columbia|Tetragnathidae|BOLD:AAD1127
Metellina segmentata|CNGIN073-13|Canada.British Columbia|Tetragnathidae|BOLD:AAD1127
Metellina segmentata|CNGIN762-13|Canada.British Columbia|Tetragnathidae|BOLD:AAD1127
Metellina segmentata|CNGIN765-13|Canada.British Columbia|Tetragnathidae|BOLD:AAD1127
Metellina segmentata|CNGIN016-13|Canada.British Columbia|Tetragnathidae|BOLD:AAD1127
Metellina segmentata|CNGIN766-13|Canada.British Columbia|Tetragnathidae|BOLD:AAD1127
Metellina segmentata|CNGIG017-12|Canada.British Columbia|Tetragnathidae|BOLD:AAD1127
Nesticus cellulanus|ARONT012-09|Canada.Ontario|Nesticidae|BOLD:AAG0455
2%

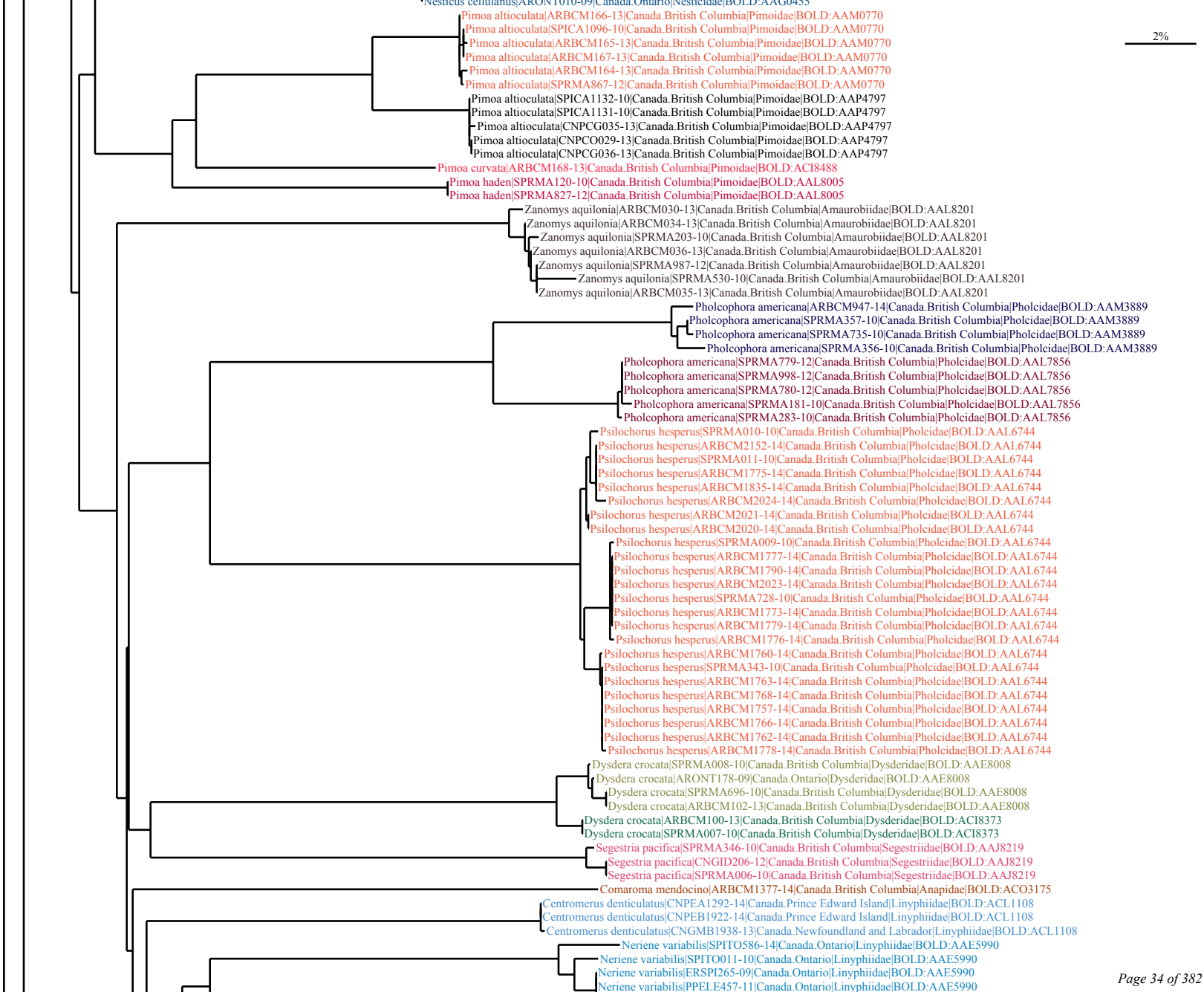
Nesticus cellulanus|ARONT010-09|Canada.Ontario|Nesticidae|BOLD:AAG0455
Pimoa altioculata|ARBCM166-13|Canada.British Columbia|Pimoidae|BOLD:AAM0770
Pimoa altioculata|SPICA1096-10|Canada.British Columbia|Pimoidae|BOLD:AAM0770
Pimoa altioculata|ARBCM165-13|Canada.British Columbia|Pimoidae|BOLD:AAM0770
Pimoa altioculata|ARBCM167-13|Canada.British Columbia|Pimoidae|BOLD:AAM0770
Pimoa altioculata|ARBCM164-13|Canada.British Columbia|Pimoidae|BOLD:AAM0770
Pimoa altioculata|SPRMA867-12|Canada.British Columbia|Pimoidae|BOLD:AAM0770
Pimoa altioculata|SPICA1132-10|Canada.British Columbia|Pimoidae|BOLD:AAP4797
Pimoa altioculata|SPICA1131-10|Canada.British Columbia|Pimoidae|BOLD:AAP4797
Pimoa altioculata|CNPCG035-13|Canada.British Columbia|Pimoidae|BOLD:AAP4797
Pimoa altioculata|CNPCO029-13|Canada.British Columbia|Pimoidae|BOLD:AAP4797
Pimoa altioculata|CNPCG036-13|Canada.British Columbia|Pimoidae|BOLD:AAP4797
Pimoa curvata|ARBCM168-13|Canada.British Columbia|Pimoidae|BOLD:ACI8488
Pimoa haden|SPRMA120-10|Canada.British Columbia|Pimoidae|BOLD:AAL8005
Pimoa haden|SPRMA827-12|Canada.British Columbia|Pimoidae|BOLD:AAL8005
Zanomys aquilonia|ARBCM030-13|Canada.British Columbia|Amaurobiidae|BOLD:AAL8201
Zanomys aquilonia|ARBCM034-13|Canada.British Columbia|Amaurobiidae|BOLD:AAL8201
Zanomys aquilonia|SPRMA203-10|Canada.British Columbia|Amaurobiidae|BOLD:AAL8201
Zanomys aquilonia|ARBCM036-13|Canada.British Columbia|Amaurobiidae|BOLD:AAL8201
Zanomys aquilonia|SPRMA987-12|Canada.British Columbia|Amaurobiidae|BOLD:AAL8201
Zanomys aquilonia|SPRMA530-10|Canada.British Columbia|Amaurobiidae|BOLD:AAL8201
Zanomys aquilonia|ARBCM035-13|Canada.British Columbia|Amaurobiidae|BOLD:AAL8201
Pholcophora americana|ARBCM947-14|Canada.British Columbia|Pholcidae|BOLD:AAM3889
Pholcophora americana|SPRMA357-10|Canada.British Columbia|Pholcidae|BOLD:AAM3889
Pholcophora americana|SPRMA735-10|Canada.British Columbia|Pholcidae|BOLD:AAM3889
Pholcophora americana|SPRMA356-10|Canada.British Columbia|Pholcidae|BOLD:AAM3889
Pholcophora americana|SPRMA779-12|Canada.British Columbia|Pholcidae|BOLD:AAL7856
Pholcophora americana|SPRMA998-12|Canada.British Columbia|Pholcidae|BOLD:AAL7856
Pholcophora americana|SPRMA780-12|Canada.British Columbia|Pholcidae|BOLD:AAL7856
Pholcophora americana|SPRMA181-10|Canada.British Columbia|Pholcidae|BOLD:AAL7856
Pholcophora americana|SPRMA283-10|Canada.British Columbia|Pholcidae|BOLD:AAL7856
Psilochorus hesperus|SPRMA010-10|Canada.British Columbia|Pholcidae|BOLD:AAL6744
Psilochorus hesperus|ARBCM2152-14|Canada.British Columbia|Pholcidae|BOLD:AAL6744
Psilochorus hesperus|SPRMA011-10|Canada.British Columbia|Pholcidae|BOLD:AAL6744
Psilochorus hesperus|ARBCM1775-14|Canada.British Columbia|Pholcidae|BOLD:AAL6744
Psilochorus hesperus|ARBCM1835-14|Canada.British Columbia|Pholcidae|BOLD:AAL6744
Psilochorus hesperus|ARBCM2024-14|Canada.British Columbia|Pholcidae|BOLD:AAL6744
Psilochorus hesperus|ARBCM2021-14|Canada.British Columbia|Pholcidae|BOLD:AAL6744
Psilochorus hesperus|ARBCM2020-14|Canada.British Columbia|Pholcidae|BOLD:AAL6744
Psilochorus hesperus|SPRMA009-10|Canada.British Columbia|Pholcidae|BOLD:AAL6744
Psilochorus hesperus|ARBCM1777-14|Canada.British Columbia|Pholcidae|BOLD:AAL6744
Psilochorus hesperus|ARBCM1790-14|Canada.British Columbia|Pholcidae|BOLD:AAL6744
Psilochorus hesperus|ARBCM2023-14|Canada.British Columbia|Pholcidae|BOLD:AAL6744
Psilochorus hesperus|SPRMA728-10|Canada.British Columbia|Pholcidae|BOLD:AAL6744
Psilochorus hesperus|ARBCM1773-14|Canada.British Columbia|Pholcidae|BOLD:AAL6744
Psilochorus hesperus|ARBCM1779-14|Canada.British Columbia|Pholcidae|BOLD:AAL6744
Psilochorus hesperus|ARBCM1776-14|Canada.British Columbia|Pholcidae|BOLD:AAL6744
Psilochorus hesperus|ARBCM1760-14|Canada.British Columbia|Pholcidae|BOLD:AAL6744
Psilochorus hesperus|SPRMA343-10|Canada.British Columbia|Pholcidae|BOLD:AAL6744
Psilochorus hesperus|ARBCM1763-14|Canada.British Columbia|Pholcidae|BOLD:AAL6744
Psilochorus hesperus|ARBCM1768-14|Canada.British Columbia|Pholcidae|BOLD:AAL6744
Psilochorus hesperus|ARBCM1757-14|Canada.British Columbia|Pholcidae|BOLD:AAL6744
Psilochorus hesperus|ARBCM1766-14|Canada.British Columbia|Pholcidae|BOLD:AAL6744
Psilochorus hesperus|ARBCM1762-14|Canada.British Columbia|Pholcidae|BOLD:AAL6744
Psilochorus hesperus|ARBCM1778-14|Canada.British Columbia|Pholcidae|BOLD:AAL6744
Dysdera crocata|SPRMA008-10|Canada.British Columbia|Dysderidae|BOLD:AAE8008
Dysdera crocata|ARONT178-09|Canada.Ontario|Dysderidae|BOLD:AAE8008
Dysdera crocata|SPRMA696-10|Canada.British Columbia|Dysderidae|BOLD:AAE8008
Dysdera crocata|ARBCM102-13|Canada.British Columbia|Dysderidae|BOLD:AAE8008
Dysdera crocata|ARBCM100-13|Canada.British Columbia|Dysderidae|BOLD:ACI8373
Dysdera crocata|SPRMA007-10|Canada.British Columbia|Dysderidae|BOLD:ACI8373
Segestria pacifica|SPRMA346-10|Canada.British Columbia|Segestriidae|BOLD:AAJ8219
Segestria pacifica|CNGID206-12|Canada.British Columbia|Segestriidae|BOLD:AAJ8219
Segestria pacifica|SPRMA006-10|Canada.British Columbia|Segestriidae|BOLD:AAJ8219
Comaroma mendocino|ARBCM1377-14|Canada.British Columbia|Anapidae|BOLD:ACO3175
Centromerus denticulatus|CNPEA1292-14|Canada.Prince Edward Island|Linyphiidae|BOLD:ACL1108
Centromerus denticulatus|CNPEB1922-14|Canada.Prince Edward Island|Linyphiidae|BOLD:ACL1108
Centromerus denticulatus|CNGMB1938-13|Canada.Newfoundland and Labrador|Linyphiidae|BOLD:ACL1108
Neriene variabilis|SPITO586-14|Canada.Ontario|Linyphiidae|BOLD:AAE5990
Neriene variabilis|SPITO011-10|Canada.Ontario|Linyphiidae|BOLD:AAE5990
Neriene variabilis|ERSPI265-09|Canada.Ontario|Linyphiidae|BOLD:AAE5990
Neriene variabilis|PPELE457-11|Canada.Ontario|Linyphiidae|BOLD:AAE5990
2%

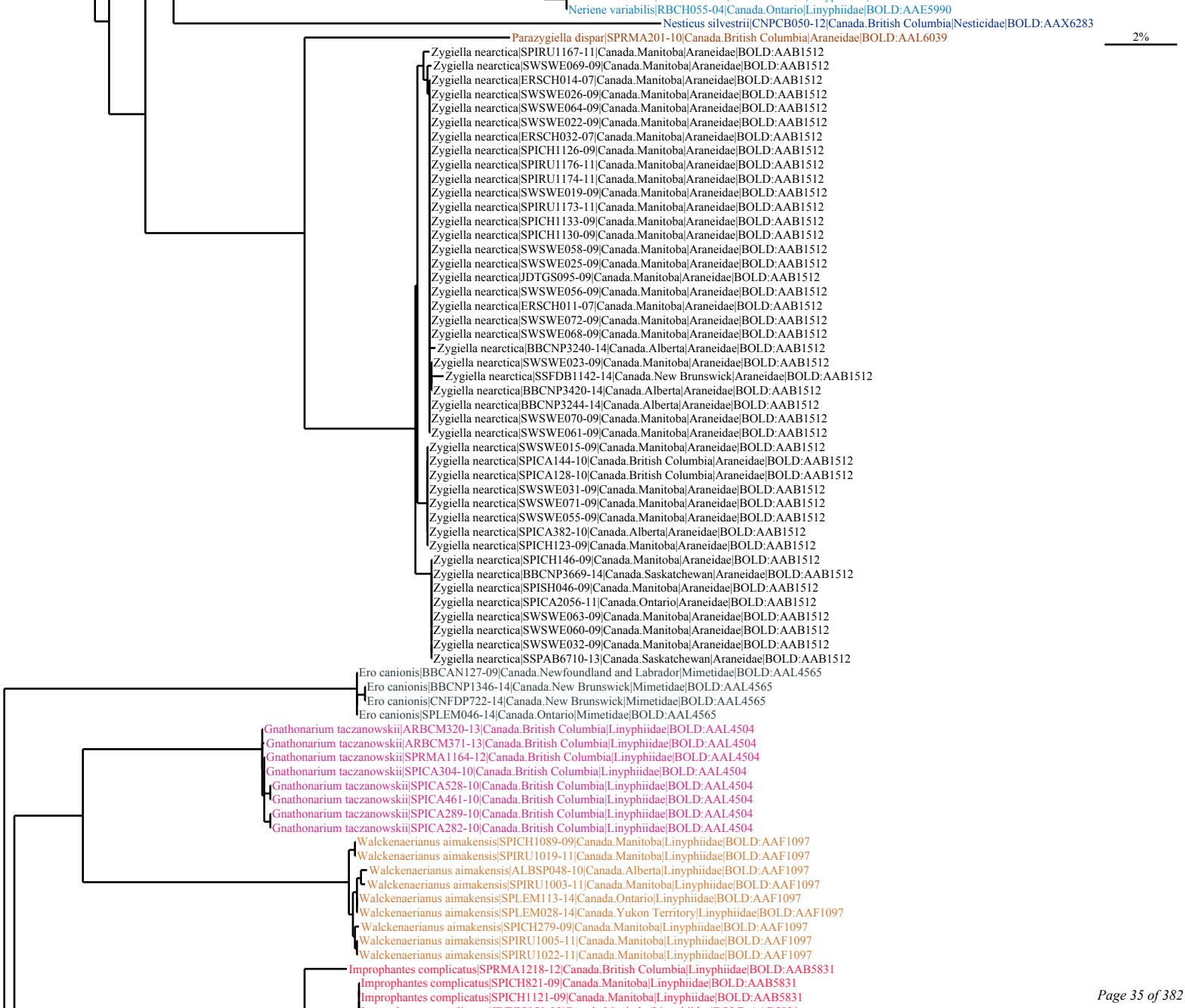
Neriene variabilis|RBCH055-04|Canada.Ontario|Linyphiidae|BOLD:AAE5990
Nesticus silvestrii|CNPCB050-12|Canada.British Columbia|Nesticidae|BOLD:AAX6283
2%
Parazygiella dispar|SPRMA201-10|Canada.British Columbia|Araneidae|BOLD:AAL6039
Zygiella nearctica|SPIRU1167-11|Canada.Manitoba|Araneidae|BOLD:AAB1512
Zygiella nearctica|SWSWE069-09|Canada.Manitoba|Araneidae|BOLD:AAB1512
Zygiella nearctica|ERSCH014-07|Canada.Manitoba|Araneidae|BOLD:AAB1512
Zygiella nearctica|SWSWE026-09|Canada.Manitoba|Araneidae|BOLD:AAB1512
Zygiella nearctica|SWSWE064-09|Canada.Manitoba|Araneidae|BOLD:AAB1512
Zygiella nearctica|SWSWE022-09|Canada.Manitoba|Araneidae|BOLD:AAB1512
Zygiella nearctica|ERSCH032-07|Canada.Manitoba|Araneidae|BOLD:AAB1512
Zygiella nearctica|SPICH1126-09|Canada.Manitoba|Araneidae|BOLD:AAB1512
Zygiella nearctica|SPIRU1176-11|Canada.Manitoba|Araneidae|BOLD:AAB1512
Zygiella nearctica|SPIRU1174-11|Canada.Manitoba|Araneidae|BOLD:AAB1512
Zygiella nearctica|SWSWE019-09|Canada.Manitoba|Araneidae|BOLD:AAB1512
Zygiella nearctica|SPIRU1173-11|Canada.Manitoba|Araneidae|BOLD:AAB1512
Zygiella nearctica|SPICH1133-09|Canada.Manitoba|Araneidae|BOLD:AAB1512
Zygiella nearctica|SPICH1130-09|Canada.Manitoba|Araneidae|BOLD:AAB1512
Zygiella nearctica|SWSWE058-09|Canada.Manitoba|Araneidae|BOLD:AAB1512
Zygiella nearctica|SWSWE025-09|Canada.Manitoba|Araneidae|BOLD:AAB1512
Zygiella nearctica|JDTGS095-09|Canada.Manitoba|Araneidae|BOLD:AAB1512
Zygiella nearctica|SWSWE056-09|Canada.Manitoba|Araneidae|BOLD:AAB1512
Zygiella nearctica|ERSCH011-07|Canada.Manitoba|Araneidae|BOLD:AAB1512
Zygiella nearctica|SWSWE072-09|Canada.Manitoba|Araneidae|BOLD:AAB1512
Zygiella nearctica|SWSWE068-09|Canada.Manitoba|Araneidae|BOLD:AAB1512
Zygiella nearctica|BBCNP3240-14|Canada.Alberta|Araneidae|BOLD:AAB1512
Zygiella nearctica|SWSWE023-09|Canada.Manitoba|Araneidae|BOLD:AAB1512
Zygiella nearctica|SSFDB1142-14|Canada.New Brunswick|Araneidae|BOLD:AAB1512
Zygiella nearctica|BBCNP3420-14|Canada.Alberta|Araneidae|BOLD:AAB1512
Zygiella nearctica|BBCNP3244-14|Canada.Alberta|Araneidae|BOLD:AAB1512
Zygiella nearctica|SWSWE070-09|Canada.Manitoba|Araneidae|BOLD:AAB1512
Zygiella nearctica|SWSWE061-09|Canada.Manitoba|Araneidae|BOLD:AAB1512
Zygiella nearctica|SWSWE015-09|Canada.Manitoba|Araneidae|BOLD:AAB1512
Zygiella nearctica|SPICA144-10|Canada.British Columbia|Araneidae|BOLD:AAB1512
Zygiella nearctica|SPICA128-10|Canada.British Columbia|Araneidae|BOLD:AAB1512
Zygiella nearctica|SWSWE031-09|Canada.Manitoba|Araneidae|BOLD:AAB1512
Zygiella nearctica|SWSWE071-09|Canada.Manitoba|Araneidae|BOLD:AAB1512
Zygiella nearctica|SWSWE055-09|Canada.Manitoba|Araneidae|BOLD:AAB1512
Zygiella nearctica|SPICA382-10|Canada.Alberta|Araneidae|BOLD:AAB1512
Zygiella nearctica|SPICH123-09|Canada.Manitoba|Araneidae|BOLD:AAB1512
Zygiella nearctica|SPICH146-09|Canada.Manitoba|Araneidae|BOLD:AAB1512
Zygiella nearctica|BBCNP3669-14|Canada.Saskatchewan|Araneidae|BOLD:AAB1512
Zygiella nearctica|SPISH046-09|Canada.Manitoba|Araneidae|BOLD:AAB1512
Zygiella nearctica|SPICA2056-11|Canada.Ontario|Araneidae|BOLD:AAB1512
Zygiella nearctica|SWSWE063-09|Canada.Manitoba|Araneidae|BOLD:AAB1512
Zygiella nearctica|SWSWE060-09|Canada.Manitoba|Araneidae|BOLD:AAB1512
Zygiella nearctica|SWSWE032-09|Canada.Manitoba|Araneidae|BOLD:AAB1512
Zygiella nearctica|SSPAB6710-13|Canada.Saskatchewan|Araneidae|BOLD:AAB1512
Ero canionis|BBCAN127-09|Canada.Newfoundland and Labrador|Mimetidae|BOLD:AAL4565
Ero canionis|BBCNP1346-14|Canada.New Brunswick|Mimetidae|BOLD:AAL4565
Ero canionis|CNFDP722-14|Canada.New Brunswick|Mimetidae|BOLD:AAL4565
Ero canionis|SPLEM046-14|Canada.Ontario|Mimetidae|BOLD:AAL4565
Gnathonarium taczanowskii|ARBCM320-13|Canada.British Columbia|Linyphiidae|BOLD:AAL4504
Gnathonarium taczanowskii|ARBCM371-13|Canada.British Columbia|Linyphiidae|BOLD:AAL4504
Gnathonarium taczanowskii|SPRMA1164-12|Canada.British Columbia|Linyphiidae|BOLD:AAL4504
Gnathonarium taczanowskii|SPICA304-10|Canada.British Columbia|Linyphiidae|BOLD:AAL4504
Gnathonarium taczanowskii|SPICA528-10|Canada.British Columbia|Linyphiidae|BOLD:AAL4504
Gnathonarium taczanowskii|SPICA461-10|Canada.British Columbia|Linyphiidae|BOLD:AAL4504
Gnathonarium taczanowskii|SPICA289-10|Canada.British Columbia|Linyphiidae|BOLD:AAL4504
Gnathonarium taczanowskii|SPICA282-10|Canada.British Columbia|Linyphiidae|BOLD:AAL4504
Walckenaerianus aimakensis|SPICH1089-09|Canada.Manitoba|Linyphiidae|BOLD:AAF1097
Walckenaerianus aimakensis|SPIRU1019-11|Canada.Manitoba|Linyphiidae|BOLD:AAF1097
Walckenaerianus aimakensis|ALBSP048-10|Canada.Alberta|Linyphiidae|BOLD:AAF1097
Walckenaerianus aimakensis|SPIRU1003-11|Canada.Manitoba|Linyphiidae|BOLD:AAF1097
Walckenaerianus aimakensis|SPLEM113-14|Canada.Ontario|Linyphiidae|BOLD:AAF1097
Walckenaerianus aimakensis|SPLEM028-14|Canada.Yukon Territory|Linyphiidae|BOLD:AAF1097
Walckenaerianus aimakensis|SPICH279-09|Canada.Manitoba|Linyphiidae|BOLD:AAF1097
Walckenaerianus aimakensis|SPIRU1005-11|Canada.Manitoba|Linyphiidae|BOLD:AAF1097
Walckenaerianus aimakensis|SPIRU1022-11|Canada.Manitoba|Linyphiidae|BOLD:AAF1097
Improphantes complicatus|SPRMA1218-12|Canada.British Columbia|Linyphiidae|BOLD:AAB5831
Improphantes complicatus|SPICH821-09|Canada.Manitoba|Linyphiidae|BOLD:AAB5831
Improphantes complicatus|SPICH1121-09|Canada.Manitoba|Linyphiidae|BOLD:AAB5831

2%
Improphantes complicatus|JD1GS050-09|Canada.Manitoba|Linyphiidae|BOLD:AAB5831
Improphantes complicatus|SPICH1115-09|Canada.Manitoba|Linyphiidae|BOLD:AAB5831
Improphantes complicatus|SSEIC4652-13|Canada.Alberta|Linyphiidae|BOLD:AAB5831
Improphantes complicatus|SSBAE3719-13|Canada.Alberta|Linyphiidae|BOLD:AAB5831
Improphantes complicatus|BBCNP1922-14|Canada.Alberta|Linyphiidae|BOLD:AAB5831
Improphantes complicatus|SSBAB1302-12|Canada.Alberta|Linyphiidae|BOLD:AAB5831
Improphantes complicatus|SSBAB549-12|Canada.Alberta|Linyphiidae|BOLD:AAB5831
Improphantes complicatus|BBCNP2278-14|Canada.Alberta|Linyphiidae|BOLD:AAB5831
Improphantes complicatus|SSJAF8442-13|Canada.Alberta|Linyphiidae|BOLD:AAB5831
Improphantes complicatus|SSBAB1526-12|Canada.Alberta|Linyphiidae|BOLD:AAB5831
Improphantes complicatus|SSBAB1270-12|Canada.Alberta|Linyphiidae|BOLD:AAB5831
Improphantes complicatus|SSBAB1307-12|Canada.Alberta|Linyphiidae|BOLD:AAB5831
Improphantes complicatus|SSBAE3721-13|Canada.Alberta|Linyphiidae|BOLD:AAB5831
Improphantes complicatus|SSBAB1452-12|Canada.Alberta|Linyphiidae|BOLD:AAB5831
Improphantes complicatus|SPICH1117-09|Canada.Manitoba|Linyphiidae|BOLD:AAB5831
Improphantes complicatus|SPICH820-09|Canada.Manitoba|Linyphiidae|BOLD:AAB5831
Improphantes complicatus|SPICH818-09|Canada.Manitoba|Linyphiidae|BOLD:AAB5831
Improphantes complicatus|SPIRU1357-11|Canada.Manitoba|Linyphiidae|BOLD:AAB5831
Improphantes complicatus|SPICH1112-09|Canada.Manitoba|Linyphiidae|BOLD:AAB5831
Improphantes complicatus|SPIRU1356-11|Canada.Manitoba|Linyphiidae|BOLD:AAB5831
Improphantes complicatus|ARONT017-09|Canada.Ontario|Linyphiidae|BOLD:AAB5831
Improphantes complicatus|SPICH1116-09|Canada.Manitoba|Linyphiidae|BOLD:AAB5831
Improphantes complicatus|SPIRU1346-11|Canada.Manitoba|Linyphiidae|BOLD:AAB5831
Improphantes complicatus|SPIRU1339-11|Canada.Manitoba|Linyphiidae|BOLD:AAB5831
Improphantes complicatus|BBCNP520-13|Canada.Alberta|Linyphiidae|BOLD:AAB5831
Improphantes complicatus|BBCNP622-13|Canada.British Columbia|Linyphiidae|BOLD:AAB5831
Improphantes complicatus|SSBAB1265-12|Canada.Alberta|Linyphiidae|BOLD:AAB5831
Improphantes complicatus|SSBAB1451-12|Canada.Alberta|Linyphiidae|BOLD:AAB5831
Improphantes complicatus|SPICH434-09|Canada.Manitoba|Linyphiidae|BOLD:AAB5831
Improphantes complicatus|SSJAF8623-13|Canada.Alberta|Linyphiidae|BOLD:AAB5831
Improphantes complicatus|SSJAC1227-13|Canada.Alberta|Linyphiidae|BOLD:AAB5831
Improphantes complicatus|BBCNP2730-14|Canada.Alberta|Linyphiidae|BOLD:AAB5831
Improphantes complicatus|SSJAC1465-13|Canada.Alberta|Linyphiidae|BOLD:AAB5831
Improphantes complicatus|SPIRU1349-11|Canada.Manitoba|Linyphiidae|BOLD:AAB5831
Improphantes complicatus|SPRMA1217-12|Canada.British Columbia|Linyphiidae|BOLD:AAB5831
Improphantes complicatus|SPRMA909-12|Canada.British Columbia|Linyphiidae|BOLD:AAB5831
Improphantes complicatus|SSBAE3734-13|Canada.Alberta|Linyphiidae|BOLD:AAB5831
Improphantes complicatus|SSBAB1290-12|Canada.Alberta|Linyphiidae|BOLD:AAB5831
Improphantes complicatus|SSBAE3731-13|Canada.Alberta|Linyphiidae|BOLD:AAB5831
Improphantes complicatus|SPICH473-09|Canada.Manitoba|Linyphiidae|BOLD:AAB5831
Improphantes complicatus|SPIRU1359-11|Canada.Manitoba|Linyphiidae|BOLD:AAB5831
Improphantes complicatus|SPICH871-09|Canada.Manitoba|Linyphiidae|BOLD:AAB5831
Improphantes complicatus|SPIRU1358-11|Canada.Manitoba|Linyphiidae|BOLD:AAB5831
Improphantes complicatus|SPICH429-09|Canada.Manitoba|Linyphiidae|BOLD:AAB5831
Improphantes complicatus|SPICH1111-09|Canada.Manitoba|Linyphiidae|BOLD:AAB5831
Improphantes complicatus|SPICH463-09|Canada.Manitoba|Linyphiidae|BOLD:AAB5831
Improphantes complicatus|SPICH469-09|Canada.Manitoba|Linyphiidae|BOLD:AAB5831
Improphantes complicatus|SSBAB1249-12|Canada.Alberta|Linyphiidae|BOLD:AAB5831
Improphantes complicatus|BBCNP1915-14|Canada.Alberta|Linyphiidae|BOLD:AAB5831
Improphantes complicatus|SSJAC1477-13|Canada.Alberta|Linyphiidae|BOLD:AAB5831
Improphantes complicatus|SSJAF8397-13|Canada.Alberta|Linyphiidae|BOLD:AAB5831
Improphantes complicatus|SSJAC1215-13|Canada.Alberta|Linyphiidae|BOLD:AAB5831
Improphantes complicatus|SSJAC1448-13|Canada.Alberta|Linyphiidae|BOLD:AAB5831
Improphantes complicatus|SSJAC1234-13|Canada.Alberta|Linyphiidae|BOLD:AAB5831
Improphantes complicatus|SSJAF8678-13|Canada.Alberta|Linyphiidae|BOLD:AAB5831
Improphantes complicatus|SSJAF7815-13|Canada.Alberta|Linyphiidae|BOLD:AAB5831
Improphantes complicatus|SSJAF8148-13|Canada.Alberta|Linyphiidae|BOLD:AAB5831
Improphantes complicatus|SSJAC1201-13|Canada.Alberta|Linyphiidae|BOLD:AAB5831
Improphantes complicatus|SPICA1157-10|Canada.Alberta|Linyphiidae|BOLD:AAB5831
Improphantes complicatus|SPICA1151-10|Canada.Alberta|Linyphiidae|BOLD:AAB5831
Improphantes complicatus|SPICH048-09|Canada.Manitoba|Linyphiidae|BOLD:AAB5831
Improphantes complicatus|SPICH822-09|Canada.Manitoba|Linyphiidae|BOLD:AAB5831
Improphantes complicatus|SSJAC1493-13|Canada.Alberta|Linyphiidae|BOLD:AAB5831
Improphantes complicatus|SPICA1161-10|Canada.Alberta|Linyphiidae|BOLD:AAB5831
Improphantes complicatus|SPICA1165-10|Canada.Alberta|Linyphiidae|BOLD:AAB5831
Improphantes complicatus|SSBAE3742-13|Canada.Alberta|Linyphiidae|BOLD:AAB5831
Improphantes complicatus|SSBAE3746-13|Canada.Alberta|Linyphiidae|BOLD:AAB5831
Improphantes complicatus|SSJAD3273-13|Canada.Alberta|Linyphiidae|BOLD:AAB5831
Improphantes complicatus|SSJAA1837-13|Canada.Alberta|Linyphiidae|BOLD:AAB5831
Improphantes complicatus|BBCNP156-13|Canada.Alberta|Linyphiidae|BOLD:AAB5831
Improphantes complicatus|SSJAA1877-13|Canada.Alberta|Linyphiidae|BOLD:AAB5831
Improphantes complicatus|SSJAA1828-13|Canada.Alberta|Linyphiidae|BOLD:AAB5831

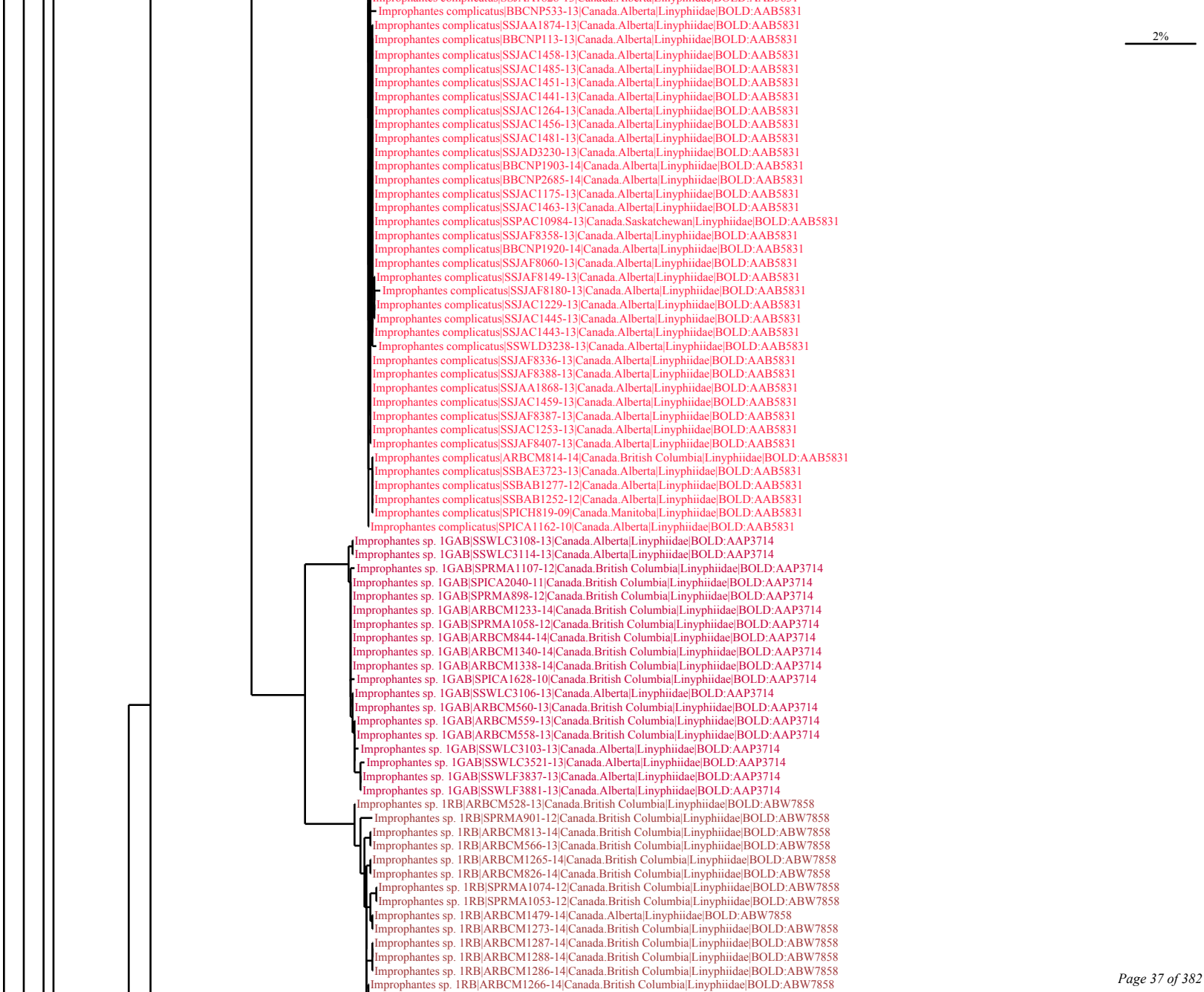
2%
Improphantes complicatus|BBCNP533-13|Canada.Alberta|Linyphiidae|BOLD:AAB5831
Improphantes complicatus|SSJAA1874-13|Canada.Alberta|Linyphiidae|BOLD:AAB5831
Improphantes complicatus|BBCNP113-13|Canada.Alberta|Linyphiidae|BOLD:AAB5831
Improphantes complicatus|SSJAC1458-13|Canada.Alberta|Linyphiidae|BOLD:AAB5831
Improphantes complicatus|SSJAC1485-13|Canada.Alberta|Linyphiidae|BOLD:AAB5831
Improphantes complicatus|SSJAC1451-13|Canada.Alberta|Linyphiidae|BOLD:AAB5831
Improphantes complicatus|SSJAC1441-13|Canada.Alberta|Linyphiidae|BOLD:AAB5831
Improphantes complicatus|SSJAC1264-13|Canada.Alberta|Linyphiidae|BOLD:AAB5831
Improphantes complicatus|SSJAC1456-13|Canada.Alberta|Linyphiidae|BOLD:AAB5831
Improphantes complicatus|SSJAC1481-13|Canada.Alberta|Linyphiidae|BOLD:AAB5831
Improphantes complicatus|SSJAD3230-13|Canada.Alberta|Linyphiidae|BOLD:AAB5831
Improphantes complicatus|BBCNP1903-14|Canada.Alberta|Linyphiidae|BOLD:AAB5831
Improphantes complicatus|BBCNP2685-14|Canada.Alberta|Linyphiidae|BOLD:AAB5831
Improphantes complicatus|SSJAC1175-13|Canada.Alberta|Linyphiidae|BOLD:AAB5831
Improphantes complicatus|SSJAC1463-13|Canada.Alberta|Linyphiidae|BOLD:AAB5831
Improphantes complicatus|SSPAC10984-13|Canada.Saskatchewan|Linyphiidae|BOLD:AAB5831
Improphantes complicatus|SSJAF8358-13|Canada.Alberta|Linyphiidae|BOLD:AAB5831
Improphantes complicatus|BBCNP1920-14|Canada.Alberta|Linyphiidae|BOLD:AAB5831
Improphantes complicatus|SSJAF8060-13|Canada.Alberta|Linyphiidae|BOLD:AAB5831
Improphantes complicatus|SSJAF8149-13|Canada.Alberta|Linyphiidae|BOLD:AAB5831
Improphantes complicatus|SSJAF8180-13|Canada.Alberta|Linyphiidae|BOLD:AAB5831
Improphantes complicatus|SSJAC1229-13|Canada.Alberta|Linyphiidae|BOLD:AAB5831
Improphantes complicatus|SSJAC1445-13|Canada.Alberta|Linyphiidae|BOLD:AAB5831
Improphantes complicatus|SSJAC1443-13|Canada.Alberta|Linyphiidae|BOLD:AAB5831
Improphantes complicatus|SSWLD3238-13|Canada.Alberta|Linyphiidae|BOLD:AAB5831
Improphantes complicatus|SSJAF8336-13|Canada.Alberta|Linyphiidae|BOLD:AAB5831
Improphantes complicatus|SSJAF8388-13|Canada.Alberta|Linyphiidae|BOLD:AAB5831
Improphantes complicatus|SSJAA1868-13|Canada.Alberta|Linyphiidae|BOLD:AAB5831
Improphantes complicatus|SSJAC1459-13|Canada.Alberta|Linyphiidae|BOLD:AAB5831
Improphantes complicatus|SSJAF8387-13|Canada.Alberta|Linyphiidae|BOLD:AAB5831
Improphantes complicatus|SSJAC1253-13|Canada.Alberta|Linyphiidae|BOLD:AAB5831
Improphantes complicatus|SSJAF8407-13|Canada.Alberta|Linyphiidae|BOLD:AAB5831
Improphantes complicatus|ARBCM814-14|Canada.British Columbia|Linyphiidae|BOLD:AAB5831
Improphantes complicatus|SSBAE3723-13|Canada.Alberta|Linyphiidae|BOLD:AAB5831
Improphantes complicatus|SSBAB1277-12|Canada.Alberta|Linyphiidae|BOLD:AAB5831
Improphantes complicatus|SSBAB1252-12|Canada.Alberta|Linyphiidae|BOLD:AAB5831
Improphantes complicatus|SPICH819-09|Canada.Manitoba|Linyphiidae|BOLD:AAB5831
Improphantes complicatus|SPICA1162-10|Canada.Alberta|Linyphiidae|BOLD:AAB5831
Improphantes sp. 1GAB|SSWLC3108-13|Canada.Alberta|Linyphiidae|BOLD:AAP3714
Improphantes sp. 1GAB|SSWLC3114-13|Canada.Alberta|Linyphiidae|BOLD:AAP3714
Improphantes sp. 1GAB|SPRMA1107-12|Canada.British Columbia|Linyphiidae|BOLD:AAP3714
Improphantes sp. 1GAB|SPICA2040-11|Canada.British Columbia|Linyphiidae|BOLD:AAP3714
Improphantes sp. 1GAB|SPRMA898-12|Canada.British Columbia|Linyphiidae|BOLD:AAP3714
Improphantes sp. 1GAB|ARBCM1233-14|Canada.British Columbia|Linyphiidae|BOLD:AAP3714
Improphantes sp. 1GAB|SPRMA1058-12|Canada.British Columbia|Linyphiidae|BOLD:AAP3714
Improphantes sp. 1GAB|ARBCM844-14|Canada.British Columbia|Linyphiidae|BOLD:AAP3714
Improphantes sp. 1GAB|ARBCM1340-14|Canada.British Columbia|Linyphiidae|BOLD:AAP3714
Improphantes sp. 1GAB|ARBCM1338-14|Canada.British Columbia|Linyphiidae|BOLD:AAP3714
Improphantes sp. 1GAB|SPICA1628-10|Canada.British Columbia|Linyphiidae|BOLD:AAP3714
Improphantes sp. 1GAB|SSWLC3106-13|Canada.Alberta|Linyphiidae|BOLD:AAP3714
Improphantes sp. 1GAB|ARBCM560-13|Canada.British Columbia|Linyphiidae|BOLD:AAP3714
Improphantes sp. 1GAB|ARBCM559-13|Canada.British Columbia|Linyphiidae|BOLD:AAP3714
Improphantes sp. 1GAB|ARBCM558-13|Canada.British Columbia|Linyphiidae|BOLD:AAP3714
Improphantes sp. 1GAB|SSWLC3103-13|Canada.Alberta|Linyphiidae|BOLD:AAP3714
Improphantes sp. 1GAB|SSWLC3521-13|Canada.Alberta|Linyphiidae|BOLD:AAP3714
Improphantes sp. 1GAB|SSWLF3837-13|Canada.Alberta|Linyphiidae|BOLD:AAP3714
Improphantes sp. 1GAB|SSWLF3881-13|Canada.Alberta|Linyphiidae|BOLD:AAP3714
Improphantes sp. 1RB|ARBCM528-13|Canada.British Columbia|Linyphiidae|BOLD:ABW7858
Improphantes sp. 1RB|SPRMA901-12|Canada.British Columbia|Linyphiidae|BOLD:ABW7858
Improphantes sp. 1RB|ARBCM813-14|Canada.British Columbia|Linyphiidae|BOLD:ABW7858
Improphantes sp. 1RB|ARBCM566-13|Canada.British Columbia|Linyphiidae|BOLD:ABW7858
Improphantes sp. 1RB|ARBCM1265-14|Canada.British Columbia|Linyphiidae|BOLD:ABW7858
Improphantes sp. 1RB|ARBCM826-14|Canada.British Columbia|Linyphiidae|BOLD:ABW7858
Improphantes sp. 1RB|SPRMA1074-12|Canada.British Columbia|Linyphiidae|BOLD:ABW7858
Improphantes sp. 1RB|SPRMA1053-12|Canada.British Columbia|Linyphiidae|BOLD:ABW7858
Improphantes sp. 1RB|ARBCM1479-14|Canada.Alberta|Linyphiidae|BOLD:ABW7858
Improphantes sp. 1RB|ARBCM1273-14|Canada.British Columbia|Linyphiidae|BOLD:ABW7858
Improphantes sp. 1RB|ARBCM1287-14|Canada.British Columbia|Linyphiidae|BOLD:ABW7858
Improphantes sp. 1RB|ARBCM1288-14|Canada.British Columbia|Linyphiidae|BOLD:ABW7858
Improphantes sp. 1RB|ARBCM1286-14|Canada.British Columbia|Linyphiidae|BOLD:ABW7858
Improphantes sp. 1RB|ARBCM1266-14|Canada.British Columbia|Linyphiidae|BOLD:ABW7858

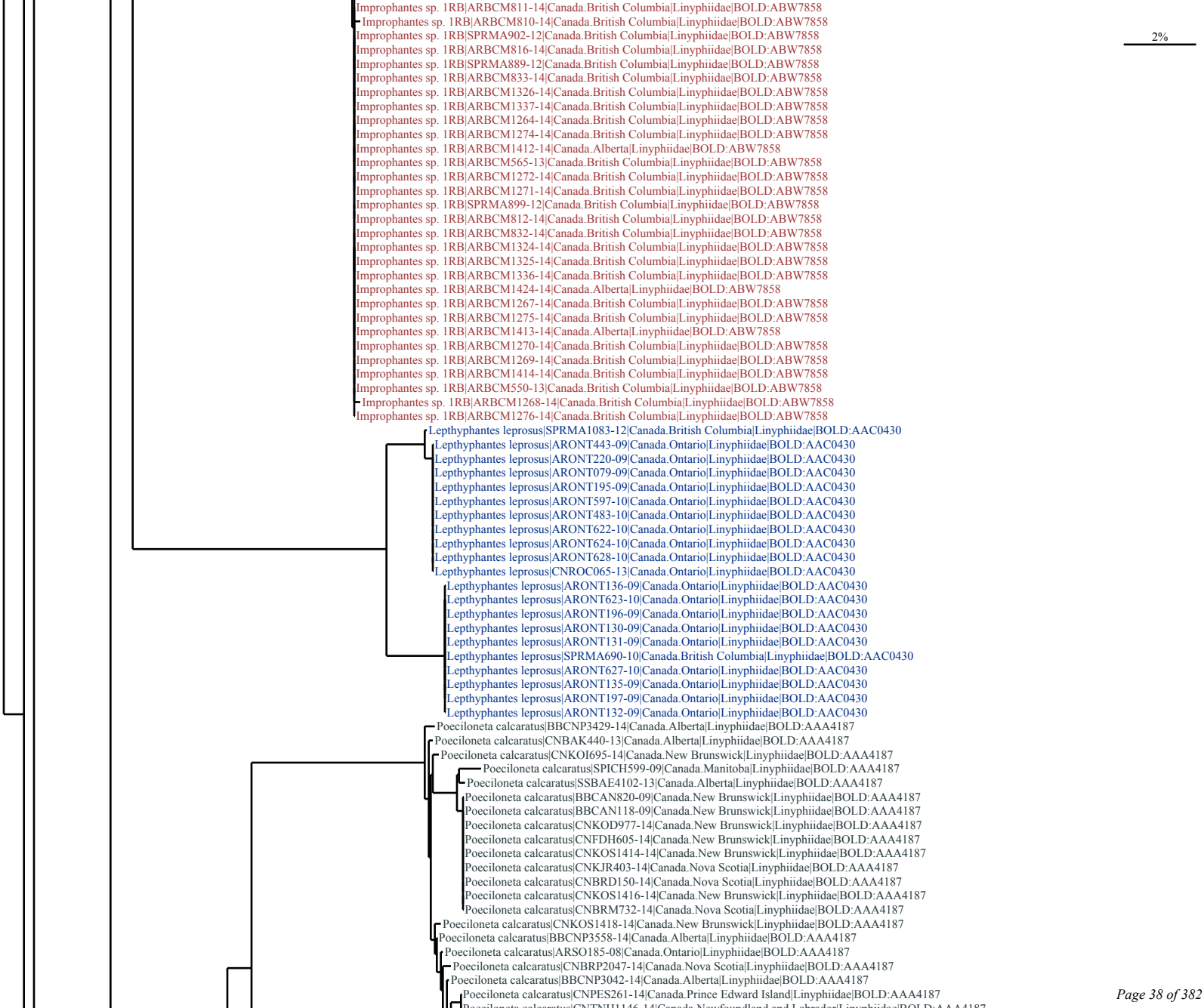
2%
Improphantes sp. 1RB|ARBCM811-14|Canada.British Columbia|Linyphiidae|BOLD:ABW7858
Improphantes sp. 1RB|ARBCM810-14|Canada.British Columbia|Linyphiidae|BOLD:ABW7858
Improphantes sp. 1RB|SPRMA902-12|Canada.British Columbia|Linyphiidae|BOLD:ABW7858
Improphantes sp. 1RB|ARBCM816-14|Canada.British Columbia|Linyphiidae|BOLD:ABW7858
Improphantes sp. 1RB|SPRMA889-12|Canada.British Columbia|Linyphiidae|BOLD:ABW7858
Improphantes sp. 1RB|ARBCM833-14|Canada.British Columbia|Linyphiidae|BOLD:ABW7858
Improphantes sp. 1RB|ARBCM1326-14|Canada.British Columbia|Linyphiidae|BOLD:ABW7858
Improphantes sp. 1RB|ARBCM1337-14|Canada.British Columbia|Linyphiidae|BOLD:ABW7858
Improphantes sp. 1RB|ARBCM1264-14|Canada.British Columbia|Linyphiidae|BOLD:ABW7858
Improphantes sp. 1RB|ARBCM1274-14|Canada.British Columbia|Linyphiidae|BOLD:ABW7858
Improphantes sp. 1RB|ARBCM1412-14|Canada.Alberta|Linyphiidae|BOLD:ABW7858
Improphantes sp. 1RB|ARBCM565-13|Canada.British Columbia|Linyphiidae|BOLD:ABW7858
Improphantes sp. 1RB|ARBCM1272-14|Canada.British Columbia|Linyphiidae|BOLD:ABW7858
Improphantes sp. 1RB|ARBCM1271-14|Canada.British Columbia|Linyphiidae|BOLD:ABW7858
Improphantes sp. 1RB|SPRMA899-12|Canada.British Columbia|Linyphiidae|BOLD:ABW7858
Improphantes sp. 1RB|ARBCM812-14|Canada.British Columbia|Linyphiidae|BOLD:ABW7858
Improphantes sp. 1RB|ARBCM832-14|Canada.British Columbia|Linyphiidae|BOLD:ABW7858
Improphantes sp. 1RB|ARBCM1324-14|Canada.British Columbia|Linyphiidae|BOLD:ABW7858
Improphantes sp. 1RB|ARBCM1325-14|Canada.British Columbia|Linyphiidae|BOLD:ABW7858
Improphantes sp. 1RB|ARBCM1336-14|Canada.British Columbia|Linyphiidae|BOLD:ABW7858
Improphantes sp. 1RB|ARBCM1424-14|Canada.Alberta|Linyphiidae|BOLD:ABW7858
Improphantes sp. 1RB|ARBCM1267-14|Canada.British Columbia|Linyphiidae|BOLD:ABW7858
Improphantes sp. 1RB|ARBCM1275-14|Canada.British Columbia|Linyphiidae|BOLD:ABW7858
Improphantes sp. 1RB|ARBCM1413-14|Canada.Alberta|Linyphiidae|BOLD:ABW7858
Improphantes sp. 1RB|ARBCM1270-14|Canada.British Columbia|Linyphiidae|BOLD:ABW7858
Improphantes sp. 1RB|ARBCM1269-14|Canada.British Columbia|Linyphiidae|BOLD:ABW7858
Improphantes sp. 1RB|ARBCM1414-14|Canada.British Columbia|Linyphiidae|BOLD:ABW7858
Improphantes sp. 1RB|ARBCM550-13|Canada.British Columbia|Linyphiidae|BOLD:ABW7858
Improphantes sp. 1RB|ARBCM1268-14|Canada.British Columbia|Linyphiidae|BOLD:ABW7858
Improphantes sp. 1RB|ARBCM1276-14|Canada.British Columbia|Linyphiidae|BOLD:ABW7858
Lepthyphantes leprosus|SPRMA1083-12|Canada.British Columbia|Linyphiidae|BOLD:AAC0430
Lepthyphantes leprosus|ARONT443-09|Canada.Ontario|Linyphiidae|BOLD:AAC0430
Lepthyphantes leprosus|ARONT220-09|Canada.Ontario|Linyphiidae|BOLD:AAC0430
Lepthyphantes leprosus|ARONT079-09|Canada.Ontario|Linyphiidae|BOLD:AAC0430
Lepthyphantes leprosus|ARONT195-09|Canada.Ontario|Linyphiidae|BOLD:AAC0430
Lepthyphantes leprosus|ARONT597-10|Canada.Ontario|Linyphiidae|BOLD:AAC0430
Lepthyphantes leprosus|ARONT483-10|Canada.Ontario|Linyphiidae|BOLD:AAC0430
Lepthyphantes leprosus|ARONT622-10|Canada.Ontario|Linyphiidae|BOLD:AAC0430
Lepthyphantes leprosus|ARONT624-10|Canada.Ontario|Linyphiidae|BOLD:AAC0430
Lepthyphantes leprosus|ARONT628-10|Canada.Ontario|Linyphiidae|BOLD:AAC0430
Lepthyphantes leprosus|CNROC065-13|Canada.Ontario|Linyphiidae|BOLD:AAC0430
Lepthyphantes leprosus|ARONT136-09|Canada.Ontario|Linyphiidae|BOLD:AAC0430
Lepthyphantes leprosus|ARONT623-10|Canada.Ontario|Linyphiidae|BOLD:AAC0430
Lepthyphantes leprosus|ARONT196-09|Canada.Ontario|Linyphiidae|BOLD:AAC0430
Lepthyphantes leprosus|ARONT130-09|Canada.Ontario|Linyphiidae|BOLD:AAC0430
Lepthyphantes leprosus|ARONT131-09|Canada.Ontario|Linyphiidae|BOLD:AAC0430
Lepthyphantes leprosus|SPRMA690-10|Canada.British Columbia|Linyphiidae|BOLD:AAC0430
Lepthyphantes leprosus|ARONT627-10|Canada.Ontario|Linyphiidae|BOLD:AAC0430
Lepthyphantes leprosus|ARONT135-09|Canada.Ontario|Linyphiidae|BOLD:AAC0430
Lepthyphantes leprosus|ARONT197-09|Canada.Ontario|Linyphiidae|BOLD:AAC0430
Lepthyphantes leprosus|ARONT132-09|Canada.Ontario|Linyphiidae|BOLD:AAC0430
Poeciloneta calcaratus|BBCNP3429-14|Canada.Alberta|Linyphiidae|BOLD:AAA4187
Poeciloneta calcaratus|CNBAK440-13|Canada.Alberta|Linyphiidae|BOLD:AAA4187
Poeciloneta calcaratus|CNKOI695-14|Canada.New Brunswick|Linyphiidae|BOLD:AAA4187
Poeciloneta calcaratus|SPICH599-09|Canada.Manitoba|Linyphiidae|BOLD:AAA4187
Poeciloneta calcaratus|SSBAE4102-13|Canada.Alberta|Linyphiidae|BOLD:AAA4187
Poeciloneta calcaratus|BBCAN820-09|Canada.New Brunswick|Linyphiidae|BOLD:AAA4187
Poeciloneta calcaratus|BBCAN118-09|Canada.New Brunswick|Linyphiidae|BOLD:AAA4187
Poeciloneta calcaratus|CNKOD977-14|Canada.New Brunswick|Linyphiidae|BOLD:AAA4187
Poeciloneta calcaratus|CNFDH605-14|Canada.New Brunswick|Linyphiidae|BOLD:AAA4187
Poeciloneta calcaratus|CNKOS1414-14|Canada.New Brunswick|Linyphiidae|BOLD:AAA4187
Poeciloneta calcaratus|CNKJR403-14|Canada.Nova Scotia|Linyphiidae|BOLD:AAA4187
Poeciloneta calcaratus|CNBRD150-14|Canada.Nova Scotia|Linyphiidae|BOLD:AAA4187
Poeciloneta calcaratus|CNKOS1416-14|Canada.New Brunswick|Linyphiidae|BOLD:AAA4187
Poeciloneta calcaratus|CNBRM732-14|Canada.Nova Scotia|Linyphiidae|BOLD:AAA4187
Poeciloneta calcaratus|CNKOS1418-14|Canada.New Brunswick|Linyphiidae|BOLD:AAA4187
Poeciloneta calcaratus|BBCNP3558-14|Canada.Alberta|Linyphiidae|BOLD:AAA4187
Poeciloneta calcaratus|ARSO185-08|Canada.Ontario|Linyphiidae|BOLD:AAA4187
Poeciloneta calcaratus|CNBRP2047-14|Canada.Nova Scotia|Linyphiidae|BOLD:AAA4187
Poeciloneta calcaratus|BBCNP3042-14|Canada.Alberta|Linyphiidae|BOLD:AAA4187
Poeciloneta calcaratus|CNPES261-14|Canada.Prince Edward Island|Linyphiidae|BOLD:AAA4187

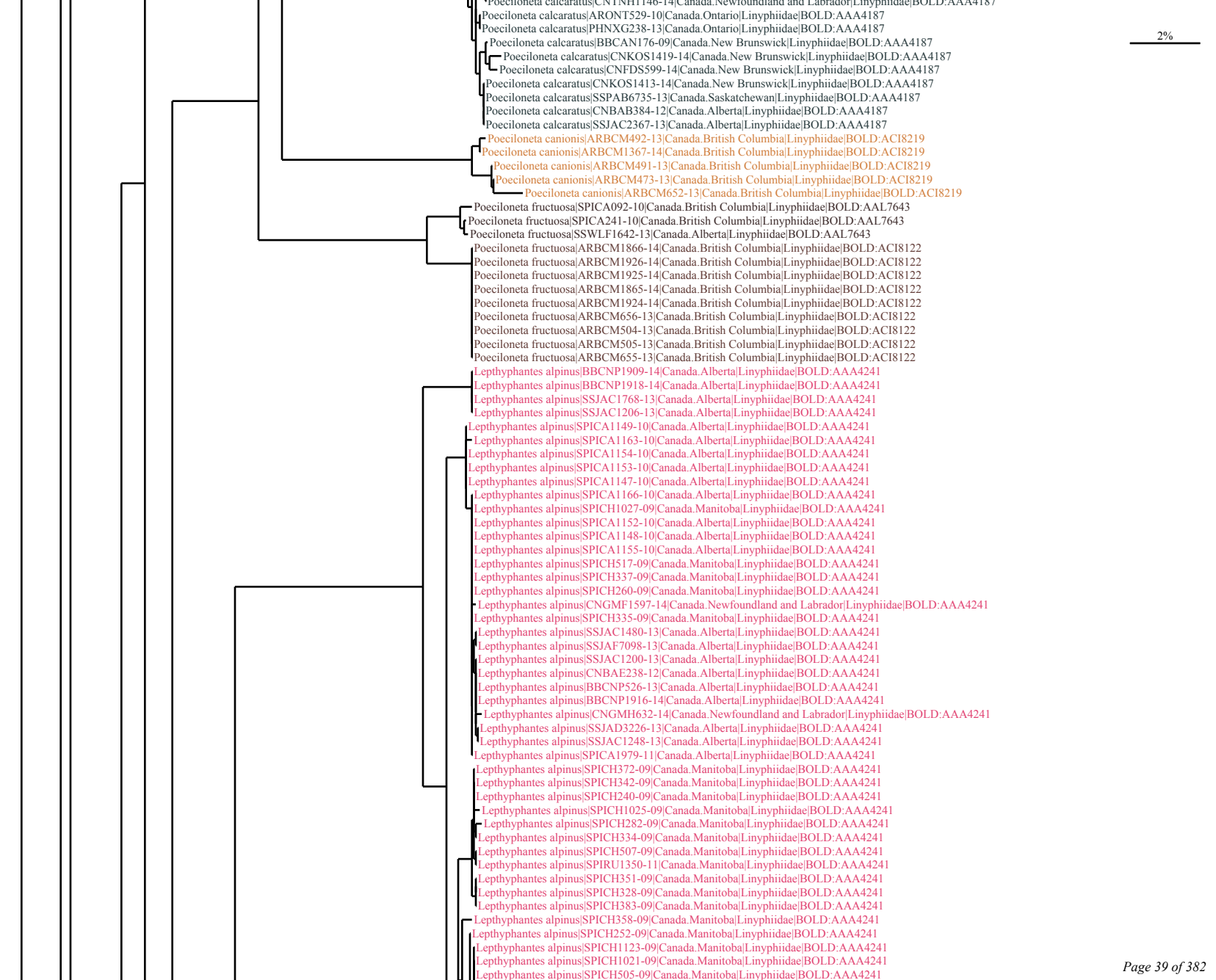
Poeciloneta calcaratus|CNTNH1146-14|Canada.Newfoundland and Labrador|Linyphiidae|BOLD:AAA4187
Poeciloneta calcaratus|ARONT529-10|Canada.Ontario|Linyphiidae|BOLD:AAA4187
Poeciloneta calcaratus|PHNXG238-13|Canada.Ontario|Linyphiidae|BOLD:AAA4187
Poeciloneta calcaratus|BBCAN176-09|Canada.New Brunswick|Linyphiidae|BOLD:AAA4187
Poeciloneta calcaratus|CNKOS1419-14|Canada.New Brunswick|Linyphiidae|BOLD:AAA4187
Poeciloneta calcaratus|CNFDS599-14|Canada.New Brunswick|Linyphiidae|BOLD:AAA4187
Poeciloneta calcaratus|CNKOS1413-14|Canada.New Brunswick|Linyphiidae|BOLD:AAA4187
Poeciloneta calcaratus|SSPAB6735-13|Canada.Saskatchewan|Linyphiidae|BOLD:AAA4187
Poeciloneta calcaratus|CNBAB384-12|Canada.Alberta|Linyphiidae|BOLD:AAA4187
Poeciloneta calcaratus|SSJAC2367-13|Canada.Alberta|Linyphiidae|BOLD:AAA4187
Poeciloneta canionis|ARBCM492-13|Canada.British Columbia|Linyphiidae|BOLD:ACI8219
Poeciloneta canionis|ARBCM1367-14|Canada.British Columbia|Linyphiidae|BOLD:ACI8219
Poeciloneta canionis|ARBCM491-13|Canada.British Columbia|Linyphiidae|BOLD:ACI8219
Poeciloneta canionis|ARBCM473-13|Canada.British Columbia|Linyphiidae|BOLD:ACI8219
Poeciloneta canionis|ARBCM652-13|Canada.British Columbia|Linyphiidae|BOLD:ACI8219
Poeciloneta fructuosa|SPICA092-10|Canada.British Columbia|Linyphiidae|BOLD:AAL7643
Poeciloneta fructuosa|SPICA241-10|Canada.British Columbia|Linyphiidae|BOLD:AAL7643
Poeciloneta fructuosa|SSWLF1642-13|Canada.Alberta|Linyphiidae|BOLD:AAL7643
Poeciloneta fructuosa|ARBCM1866-14|Canada.British Columbia|Linyphiidae|BOLD:ACI8122
Poeciloneta fructuosa|ARBCM1926-14|Canada.British Columbia|Linyphiidae|BOLD:ACI8122
Poeciloneta fructuosa|ARBCM1925-14|Canada.British Columbia|Linyphiidae|BOLD:ACI8122
Poeciloneta fructuosa|ARBCM1865-14|Canada.British Columbia|Linyphiidae|BOLD:ACI8122
Poeciloneta fructuosa|ARBCM1924-14|Canada.British Columbia|Linyphiidae|BOLD:ACI8122
Poeciloneta fructuosa|ARBCM656-13|Canada.British Columbia|Linyphiidae|BOLD:ACI8122
Poeciloneta fructuosa|ARBCM504-13|Canada.British Columbia|Linyphiidae|BOLD:ACI8122
Poeciloneta fructuosa|ARBCM505-13|Canada.British Columbia|Linyphiidae|BOLD:ACI8122
Poeciloneta fructuosa|ARBCM655-13|Canada.British Columbia|Linyphiidae|BOLD:ACI8122
Lepthyphantes alpinus|BBCNP1909-14|Canada.Alberta|Linyphiidae|BOLD:AAA4241
Lepthyphantes alpinus|BBCNP1918-14|Canada.Alberta|Linyphiidae|BOLD:AAA4241
Lepthyphantes alpinus|SSJAC1768-13|Canada.Alberta|Linyphiidae|BOLD:AAA4241
Lepthyphantes alpinus|SSJAC1206-13|Canada.Alberta|Linyphiidae|BOLD:AAA4241
Lepthyphantes alpinus|SPICA1149-10|Canada.Alberta|Linyphiidae|BOLD:AAA4241
Lepthyphantes alpinus|SPICA1163-10|Canada.Alberta|Linyphiidae|BOLD:AAA4241
Lepthyphantes alpinus|SPICA1154-10|Canada.Alberta|Linyphiidae|BOLD:AAA4241
Lepthyphantes alpinus|SPICA1153-10|Canada.Alberta|Linyphiidae|BOLD:AAA4241
Lepthyphantes alpinus|SPICA1147-10|Canada.Alberta|Linyphiidae|BOLD:AAA4241
Lepthyphantes alpinus|SPICA1166-10|Canada.Alberta|Linyphiidae|BOLD:AAA4241
Lepthyphantes alpinus|SPICH1027-09|Canada.Manitoba|Linyphiidae|BOLD:AAA4241
Lepthyphantes alpinus|SPICA1152-10|Canada.Alberta|Linyphiidae|BOLD:AAA4241
Lepthyphantes alpinus|SPICA1148-10|Canada.Alberta|Linyphiidae|BOLD:AAA4241
Lepthyphantes alpinus|SPICA1155-10|Canada.Alberta|Linyphiidae|BOLD:AAA4241
Lepthyphantes alpinus|SPICH517-09|Canada.Manitoba|Linyphiidae|BOLD:AAA4241
Lepthyphantes alpinus|SPICH337-09|Canada.Manitoba|Linyphiidae|BOLD:AAA4241
Lepthyphantes alpinus|SPICH260-09|Canada.Manitoba|Linyphiidae|BOLD:AAA4241
Lepthyphantes alpinus|CNGMF1597-14|Canada.Newfoundland and Labrador|Linyphiidae|BOLD:AAA4241
Lepthyphantes alpinus|SPICH335-09|Canada.Manitoba|Linyphiidae|BOLD:AAA4241
Lepthyphantes alpinus|SSJAC1480-13|Canada.Alberta|Linyphiidae|BOLD:AAA4241
Lepthyphantes alpinus|SSJAF7098-13|Canada.Alberta|Linyphiidae|BOLD:AAA4241
Lepthyphantes alpinus|SSJAC1200-13|Canada.Alberta|Linyphiidae|BOLD:AAA4241
Lepthyphantes alpinus|CNBAE238-12|Canada.Alberta|Linyphiidae|BOLD:AAA4241
Lepthyphantes alpinus|BBCNP526-13|Canada.Alberta|Linyphiidae|BOLD:AAA4241
Lepthyphantes alpinus|BBCNP1916-14|Canada.Alberta|Linyphiidae|BOLD:AAA4241
Lepthyphantes alpinus|CNGMH632-14|Canada.Newfoundland and Labrador|Linyphiidae|BOLD:AAA4241
Lepthyphantes alpinus|SSJAD3226-13|Canada.Alberta|Linyphiidae|BOLD:AAA4241
Lepthyphantes alpinus|SSJAC1248-13|Canada.Alberta|Linyphiidae|BOLD:AAA4241
Lepthyphantes alpinus|SPICA1979-11|Canada.Alberta|Linyphiidae|BOLD:AAA4241
Lepthyphantes alpinus|SPICH372-09|Canada.Manitoba|Linyphiidae|BOLD:AAA4241
Lepthyphantes alpinus|SPICH342-09|Canada.Manitoba|Linyphiidae|BOLD:AAA4241
Lepthyphantes alpinus|SPICH240-09|Canada.Manitoba|Linyphiidae|BOLD:AAA4241
Lepthyphantes alpinus|SPICH1025-09|Canada.Manitoba|Linyphiidae|BOLD:AAA4241
Lepthyphantes alpinus|SPICH282-09|Canada.Manitoba|Linyphiidae|BOLD:AAA4241
Lepthyphantes alpinus|SPICH334-09|Canada.Manitoba|Linyphiidae|BOLD:AAA4241
Lepthyphantes alpinus|SPICH507-09|Canada.Manitoba|Linyphiidae|BOLD:AAA4241
Lepthyphantes alpinus|SPIRU1350-11|Canada.Manitoba|Linyphiidae|BOLD:AAA4241
Lepthyphantes alpinus|SPICH351-09|Canada.Manitoba|Linyphiidae|BOLD:AAA4241
Lepthyphantes alpinus|SPICH328-09|Canada.Manitoba|Linyphiidae|BOLD:AAA4241
Lepthyphantes alpinus|SPICH383-09|Canada.Manitoba|Linyphiidae|BOLD:AAA4241
Lepthyphantes alpinus|SPICH358-09|Canada.Manitoba|Linyphiidae|BOLD:AAA4241
Lepthyphantes alpinus|SPICH252-09|Canada.Manitoba|Linyphiidae|BOLD:AAA4241
Lepthyphantes alpinus|SPICH1123-09|Canada.Manitoba|Linyphiidae|BOLD:AAA4241
Lepthyphantes alpinus|SPICH1021-09|Canada.Manitoba|Linyphiidae|BOLD:AAA4241
Lepthyphantes alpinus|SPICH505-09|Canada.Manitoba|Linyphiidae|BOLD:AAA4241
2%

2%
Lepthyphantes alpinus|SPICH801-09|Canada.Manitoba|Linyphiidae|BOLD:AAA4241
Lepthyphantes alpinus|SPICH805-09|Canada.Manitoba|Linyphiidae|BOLD:AAA4241
Lepthyphantes alpinus|SPICH1114-09|Canada.Manitoba|Linyphiidae|BOLD:AAA4241
Lepthyphantes alpinus|SPICH1026-09|Canada.Manitoba|Linyphiidae|BOLD:AAA4241
Lepthyphantes alpinus|SPICH267-09|Canada.Manitoba|Linyphiidae|BOLD:AAA4241
Lepthyphantes alpinus|SPICH493-09|Canada.Manitoba|Linyphiidae|BOLD:AAA4241
Lepthyphantes alpinus|KKCHE948-09|Canada.Manitoba|Linyphiidae|BOLD:AAA4241
Lepthyphantes alpinus|SPICH1028-09|Canada.Manitoba|Linyphiidae|BOLD:AAA4241
Lepthyphantes alpinus|SPICH274-09|Canada.Manitoba|Linyphiidae|BOLD:AAA4241
Lepthyphantes alpinus|SPICH808-09|Canada.Manitoba|Linyphiidae|BOLD:AAA4241
Lepthyphantes alpinus|SPICH264-09|Canada.Manitoba|Linyphiidae|BOLD:AAA4241
Lepthyphantes alpinus|SPICH810-09|Canada.Manitoba|Linyphiidae|BOLD:AAA4241
Lepthyphantes alpinus|SPICH285-09|Canada.Manitoba|Linyphiidae|BOLD:AAA4241
Lepthyphantes alpinus|SPIRU1267-11|Canada.Manitoba|Linyphiidae|BOLD:AAA4241
Lepthyphantes alpinus|SPICH287-09|Canada.Manitoba|Linyphiidae|BOLD:AAA4241
Lepthyphantes alpinus|SPICA1164-10|Canada.Alberta|Linyphiidae|BOLD:AAA4241
Lepthyphantes alpinus|SPICA1150-10|Canada.Alberta|Linyphiidae|BOLD:AAA4241
Lepthyphantes alpinus|SSJAC1442-13|Canada.Alberta|Linyphiidae|BOLD:AAA4241
Lepthyphantes alpinus|SSWLD3213-13|Canada.Alberta|Linyphiidae|BOLD:AAA4241
Lepthyphantes alpinus|SSBAB515-12|Canada.Alberta|Linyphiidae|BOLD:AAA4241
Lepthyphantes alpinus|BBCNP518-13|Canada.Alberta|Linyphiidae|BOLD:AAA4241
Lepthyphantes alpinus|SPICA565-10|Canada.British Columbia|Linyphiidae|BOLD:AAA4241
Lepthyphantes alpinus|SPICH811-09|Canada.Manitoba|Linyphiidae|BOLD:AAA4241
Lepthyphantes alpinus|SPICA559-10|Canada.British Columbia|Linyphiidae|BOLD:AAA4241
Lepthyphantes alpinus|SPICH344-09|Canada.Manitoba|Linyphiidae|BOLD:AAA4241
Lepthyphantes alpinus|SPICA568-10|Canada.British Columbia|Linyphiidae|BOLD:AAA4241
Lepthyphantes alpinus|SPICA1159-10|Canada.Alberta|Linyphiidae|BOLD:AAA4241
Lepthyphantes alpinus|SPICA417-10|Canada.British Columbia|Linyphiidae|BOLD:AAA4241
Lepthyphantes alpinus|SPICH1119-09|Canada.Manitoba|Linyphiidae|BOLD:AAA4241
Lepthyphantes alpinus|SSBAB513-12|Canada.Alberta|Linyphiidae|BOLD:AAA4241
Lepthyphantes alpinus|SSGBB6502-14|Canada.Newfoundland and Labrador|Linyphiidae|BOLD:AAA4241
Lepthyphantes alpinus|SPICA571-10|Canada.British Columbia|Linyphiidae|BOLD:AAA4241
Lepthyphantes alpinus|SPRMA379-10|Canada.British Columbia|Linyphiidae|BOLD:AAA4241
Lepthyphantes alpinus|SPICH1113-09|Canada.Manitoba|Linyphiidae|BOLD:AAA4241
Lepthyphantes alpinus|SPICH280-09|Canada.Manitoba|Linyphiidae|BOLD:AAA4241
Lepthyphantes alpinus|SPICH381-09|Canada.Manitoba|Linyphiidae|BOLD:AAA4241
Lepthyphantes alpinus|SPICH508-09|Canada.Manitoba|Linyphiidae|BOLD:AAA4241
Lepthyphantes alpinus|SPICH497-09|Canada.Manitoba|Linyphiidae|BOLD:AAA4241
Lepthyphantes alpinus|SPICH302-09|Canada.Manitoba|Linyphiidae|BOLD:AAA4241
Lepthyphantes alpinus|SSBAE3748-13|Canada.Alberta|Linyphiidae|BOLD:AAA4241
Lepthyphantes alpinus|SSBAB527-12|Canada.Alberta|Linyphiidae|BOLD:AAA4241
Lepthyphantes alpinus|SSBAB523-12|Canada.Alberta|Linyphiidae|BOLD:AAA4241
Lepthyphantes alpinus|SSBAB587-12|Canada.Alberta|Linyphiidae|BOLD:AAA4241
Lepthyphantes alpinus|SSJAD2558-13|Canada.Alberta|Linyphiidae|BOLD:AAA4241
Lepthyphantes alpinus|SSBAB1300-12|Canada.Alberta|Linyphiidae|BOLD:AAA4241
Lepthyphantes alpinus|SSBAB1293-12|Canada.Alberta|Linyphiidae|BOLD:AAA4241
Lepthyphantes alpinus|SSBAB588-12|Canada.Alberta|Linyphiidae|BOLD:AAA4241
Lepthyphantes alpinus|SSBAB566-12|Canada.Alberta|Linyphiidae|BOLD:AAA4241
Lepthyphantes alpinus|SSBAB2879-12|Canada.Alberta|Linyphiidae|BOLD:AAA4241
Lepthyphantes alpinus|SSBAB1313-12|Canada.Alberta|Linyphiidae|BOLD:AAA4241
Lepthyphantes alpinus|SSBAB509-12|Canada.Alberta|Linyphiidae|BOLD:AAA4241
Lepthyphantes alpinus|SSJAF8624-13|Canada.Alberta|Linyphiidae|BOLD:AAA4241
Lepthyphantes alpinus|SSWLD3220-13|Canada.Alberta|Linyphiidae|BOLD:AAA4241
Lepthyphantes alpinus|SSJAF7109-13|Canada.Alberta|Linyphiidae|BOLD:AAA4241
Lepthyphantes alpinus|BBCNP2415-14|Canada.Alberta|Linyphiidae|BOLD:AAA4241
Lepthyphantes alpinus|SSPAC8476-13|Canada.Saskatchewan|Linyphiidae|BOLD:AAA4241
Lepthyphantes alpinus|BBCNP1917-14|Canada.Alberta|Linyphiidae|BOLD:AAA4241
Lepthyphantes alpinus|SSBAE882-13|Canada.Alberta|Linyphiidae|BOLD:AAA4241
Lepthyphantes alpinus|SSWLD3211-13|Canada.Alberta|Linyphiidae|BOLD:AAA4241
Lepthyphantes alpinus|SSEIC4636-13|Canada.Alberta|Linyphiidae|BOLD:AAA4241
Lepthyphantes alpinus|SSBAB1269-12|Canada.Alberta|Linyphiidae|BOLD:AAA4241
Lepthyphantes alpinus|BBCAN570-09|Canada.Newfoundland and Labrador|Linyphiidae|BOLD:AAA4241
Lepthyphantes alpinus|SPICH504-09|Canada.Manitoba|Linyphiidae|BOLD:AAA4241
Lepthyphantes alpinus|SPICA1044-10|Canada.Alberta|Linyphiidae|BOLD:AAA4241
Lepthyphantes alpinus|SPICH1118-09|Canada.Manitoba|Linyphiidae|BOLD:AAA4241
Lepthyphantes alpinus|SPICA1146-10|Canada.Alberta|Linyphiidae|BOLD:AAA4241
Lepthyphantes alpinus|SPICH813-09|Canada.Manitoba|Linyphiidae|BOLD:AAA4241
Lepthyphantes alpinus|SPICH275-09|Canada.Manitoba|Linyphiidae|BOLD:AAA4241
Lepthyphantes alpinus|SPICH804-09|Canada.Manitoba|Linyphiidae|BOLD:AAA4241
Lepthyphantes alpinus|SPICH382-09|Canada.Manitoba|Linyphiidae|BOLD:AAA4241
Lepthyphantes alpinus|SPICH1120-09|Canada.Manitoba|Linyphiidae|BOLD:AAA4241

2%
Lepthyphantes alpinus|SPICH512-09|Canada.Manitoba|Linyphiidae|BOLD:AAA4241
Lepthyphantes alpinus|SPICH347-09|Canada.Manitoba|Linyphiidae|BOLD:AAA4241
Lepthyphantes alpinus|SPICH494-09|Canada.Manitoba|Linyphiidae|BOLD:AAA4241
Lepthyphantes alpinus|SPICH1034-09|Canada.Manitoba|Linyphiidae|BOLD:AAA4241
Lepthyphantes alpinus|SPICH1029-09|Canada.Manitoba|Linyphiidae|BOLD:AAA4241
Lepthyphantes alpinus|SPICH1032-09|Canada.Manitoba|Linyphiidae|BOLD:AAA4241
Lepthyphantes alpinus|SPICH1122-09|Canada.Manitoba|Linyphiidae|BOLD:AAA4241
Lepthyphantes alpinus|SPICH488-09|Canada.Manitoba|Linyphiidae|BOLD:AAA4241
Lepthyphantes alpinus|SPICH802-09|Canada.Manitoba|Linyphiidae|BOLD:AAA4241
Lepthyphantes alpinus|SPICH511-09|Canada.Manitoba|Linyphiidae|BOLD:AAA4241
Lepthyphantes alpinus|SPICH506-09|Canada.Manitoba|Linyphiidae|BOLD:AAA4241
Lepthyphantes alpinus|SSBAB510-12|Canada.Alberta|Linyphiidae|BOLD:AAA4241
Lepthyphantes alpinus|SSBAB2881-12|Canada.Alberta|Linyphiidae|BOLD:AAA4241
Lepthyphantes alpinus|SSPAB8086-13|Canada.Saskatchewan|Linyphiidae|BOLD:AAA4241
Lepthyphantes alpinus|SSPAB8087-13|Canada.Saskatchewan|Linyphiidae|BOLD:AAA4241
Lepthyphantes alpinus|SSPAC6725-13|Canada.Saskatchewan|Linyphiidae|BOLD:AAA4241
Lepthyphantes alpinus|SSPAB8081-13|Canada.Saskatchewan|Linyphiidae|BOLD:AAA4241
Lepthyphantes alpinus|SSBAB1234-12|Canada.Alberta|Linyphiidae|BOLD:AAA4241
Lepthyphantes alpinus|SSGBB5808-14|Canada.Newfoundland and Labrador|Linyphiidae|BOLD:AAA4241
Lepthyphantes alpinus|SSGBB5787-14|Canada.Newfoundland and Labrador|Linyphiidae|BOLD:AAA4241
Lepthyphantes alpinus|SSPAB8089-13|Canada.Saskatchewan|Linyphiidae|BOLD:AAA4241
Lepthyphantes alpinus|SSJAF8332-13|Canada.Alberta|Linyphiidae|BOLD:AAA4241
Lepthyphantes alpinus|BBCNP1912-14|Canada.Alberta|Linyphiidae|BOLD:AAA4241
Lepthyphantes alpinus|SSGBB5762-14|Canada.Newfoundland and Labrador|Linyphiidae|BOLD:AAA4241
Lepthyphantes alpinus|SSGBB5779-14|Canada.Newfoundland and Labrador|Linyphiidae|BOLD:AAA4241
Lepthyphantes alpinus|SSGBB5846-14|Canada.Newfoundland and Labrador|Linyphiidae|BOLD:AAA4241
Lepthyphantes alpinus|SPICH486-09|Canada.Manitoba|Linyphiidae|BOLD:AAA4241
Lepthyphantes alpinus|BBCNP251-13|Canada.Alberta|Linyphiidae|BOLD:AAA4241
Lepthyphantes alpinus|SSEIC4645-13|Canada.Alberta|Linyphiidae|BOLD:AAA4241
Lepthyphantes alpinus|SSEIC4646-13|Canada.Alberta|Linyphiidae|BOLD:AAA4241
Lepthyphantes alpinus|SSEIC4637-13|Canada.Alberta|Linyphiidae|BOLD:AAA4241
Lepthyphantes alpinus|SSEIC4654-13|Canada.Alberta|Linyphiidae|BOLD:AAA4241
Lepthyphantes alpinus|SSPAB8092-13|Canada.Saskatchewan|Linyphiidae|BOLD:AAA4241
Lepthyphantes alpinus|BBCNP521-13|Canada.Alberta|Linyphiidae|BOLD:AAA4241
Lepthyphantes alpinus|BBCNP233-13|Canada.Alberta|Linyphiidae|BOLD:AAA4241
Lepthyphantes alpinus|SSEIC1143-13|Canada.Alberta|Linyphiidae|BOLD:AAA4241
Lepthyphantes alpinus|BBCNP237-13|Canada.Alberta|Linyphiidae|BOLD:AAA4241
Lepthyphantes alpinus|BBCNP525-13|Canada.Alberta|Linyphiidae|BOLD:AAA4241
Lepthyphantes alpinus|BBCNP236-13|Canada.Alberta|Linyphiidae|BOLD:AAA4241
Lepthyphantes alpinus|BBCNP235-13|Canada.Alberta|Linyphiidae|BOLD:AAA4241
Lepthyphantes alpinus|BBCNP228-13|Canada.Alberta|Linyphiidae|BOLD:AAA4241
Lepthyphantes alpinus|SPICH330-09|Canada.Manitoba|Linyphiidae|BOLD:AAA4241
Lepthyphantes alpinus|SPICH809-09|Canada.Manitoba|Linyphiidae|BOLD:AAA4241
Lepthyphantes alpinus|SPICH336-09|Canada.Manitoba|Linyphiidae|BOLD:AAA4241
Lepthyphantes alpinus|SPICH498-09|Canada.Manitoba|Linyphiidae|BOLD:AAA4241
Lepthyphantes alpinus|SPICH513-09|Canada.Manitoba|Linyphiidae|BOLD:AAA4241
Lepthyphantes alpinus|SPICH293-09|Canada.Manitoba|Linyphiidae|BOLD:AAA4241
Lepthyphantes alpinus|SPICH482-09|Canada.Manitoba|Linyphiidae|BOLD:AAA4241
Lepthyphantes alpinus|SPICH246-09|Canada.Manitoba|Linyphiidae|BOLD:AAA4241
Lepthyphantes alpinus|SSBAB528-12|Canada.Alberta|Linyphiidae|BOLD:AAA4241
Lepthyphantes alpinus|SPICH286-09|Canada.Manitoba|Linyphiidae|BOLD:AAA4241
Lepthyphantes alpinus|SPICH509-09|Canada.Manitoba|Linyphiidae|BOLD:AAA4241
Lepthyphantes alpinus|SSJAC1245-13|Canada.Alberta|Linyphiidae|BOLD:AAA4241
Lepthyphantes alpinus|SSJAC1504-13|Canada.Alberta|Linyphiidae|BOLD:AAA4241
Lepthyphantes alpinus|SSJAC1221-13|Canada.Alberta|Linyphiidae|BOLD:AAA4241
Lepthyphantes alpinus|BBCNP1921-14|Canada.Alberta|Linyphiidae|BOLD:AAA4241
Lepthyphantes alpinus|SPICH798-09|Canada.Manitoba|Linyphiidae|BOLD:AAA4241
Lepthyphantes alpinus|SPIRU1351-11|Canada.Manitoba|Linyphiidae|BOLD:AAA4241
Lepthyphantes alpinus|SPICA416-10|Canada.British Columbia|Linyphiidae|BOLD:AAA4241
Lepthyphantes alpinus|SPICH807-09|Canada.Manitoba|Linyphiidae|BOLD:AAA4241
Lepthyphantes alpinus|SPICH259-09|Canada.Manitoba|Linyphiidae|BOLD:AAA4241
Lepthyphantes alpinus|SPICH806-09|Canada.Manitoba|Linyphiidae|BOLD:AAA4241
Lepthyphantes alpinus|SPICH510-09|Canada.Manitoba|Linyphiidae|BOLD:AAA4241
Lepthyphantes alpinus|SPICH295-09|Canada.Manitoba|Linyphiidae|BOLD:AAA4241
Lepthyphantes alpinus|SPICH495-09|Canada.Manitoba|Linyphiidae|BOLD:AAA4241
Lepthyphantes alpinus|SPICH800-09|Canada.Manitoba|Linyphiidae|BOLD:AAA4241
Lepthyphantes alpinus|SPICH327-09|Canada.Manitoba|Linyphiidae|BOLD:AAA4241
Lepthyphantes alpinus|SPICH349-09|Canada.Manitoba|Linyphiidae|BOLD:AAA4241
Lepthyphantes alpinus|SPICH370-09|Canada.Manitoba|Linyphiidae|BOLD:AAA4241
Lepthyphantes alpinus|SPICH331-09|Canada.Manitoba|Linyphiidae|BOLD:AAA4241
Lepthyphantes alpinus|SPICH490-09|Canada.Manitoba|Linyphiidae|BOLD:AAA4241
Lepthyphantes alpinus|SPICH288-09|Canada.Manitoba|Linyphiidae|BOLD:AAA4241

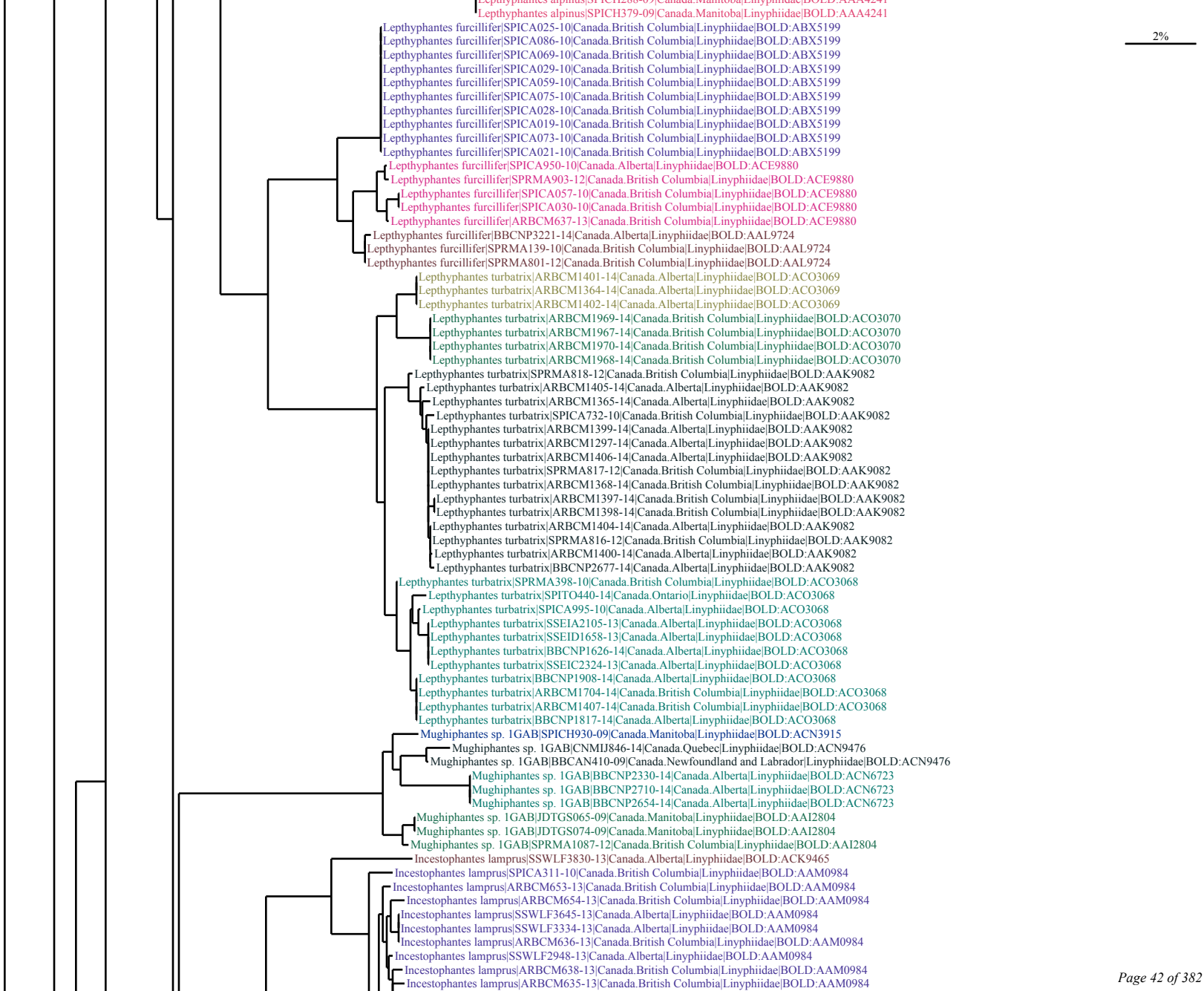
Lepthyphantes alpinus|SPICH379-09|Canada.Manitoba|Linyphiidae|BOLD:AAA4241
Lepthyphantes furcillifer|SPICA025-10|Canada.British Columbia|Linyphiidae|BOLD:ABX5199
Lepthyphantes furcillifer|SPICA086-10|Canada.British Columbia|Linyphiidae|BOLD:ABX5199
Lepthyphantes furcillifer|SPICA069-10|Canada.British Columbia|Linyphiidae|BOLD:ABX5199
Lepthyphantes furcillifer|SPICA029-10|Canada.British Columbia|Linyphiidae|BOLD:ABX5199
Lepthyphantes furcillifer|SPICA059-10|Canada.British Columbia|Linyphiidae|BOLD:ABX5199
Lepthyphantes furcillifer|SPICA075-10|Canada.British Columbia|Linyphiidae|BOLD:ABX5199
Lepthyphantes furcillifer|SPICA028-10|Canada.British Columbia|Linyphiidae|BOLD:ABX5199
Lepthyphantes furcillifer|SPICA019-10|Canada.British Columbia|Linyphiidae|BOLD:ABX5199
Lepthyphantes furcillifer|SPICA073-10|Canada.British Columbia|Linyphiidae|BOLD:ABX5199
Lepthyphantes furcillifer|SPICA021-10|Canada.British Columbia|Linyphiidae|BOLD:ABX5199
Lepthyphantes furcillifer|SPICA950-10|Canada.Alberta|Linyphiidae|BOLD:ACE9880
Lepthyphantes furcillifer|SPRMA903-12|Canada.British Columbia|Linyphiidae|BOLD:ACE9880
Lepthyphantes furcillifer|SPICA057-10|Canada.British Columbia|Linyphiidae|BOLD:ACE9880
Lepthyphantes furcillifer|SPICA030-10|Canada.British Columbia|Linyphiidae|BOLD:ACE9880
Lepthyphantes furcillifer|ARBCM637-13|Canada.British Columbia|Linyphiidae|BOLD:ACE9880
Lepthyphantes furcillifer|BBCNP3221-14|Canada.Alberta|Linyphiidae|BOLD:AAL9724
Lepthyphantes furcillifer|SPRMA139-10|Canada.British Columbia|Linyphiidae|BOLD:AAL9724
Lepthyphantes furcillifer|SPRMA801-12|Canada.British Columbia|Linyphiidae|BOLD:AAL9724
Lepthyphantes turbatrix|ARBCM1401-14|Canada.Alberta|Linyphiidae|BOLD:ACO3069
Lepthyphantes turbatrix|ARBCM1364-14|Canada.Alberta|Linyphiidae|BOLD:ACO3069
Lepthyphantes turbatrix|ARBCM1402-14|Canada.Alberta|Linyphiidae|BOLD:ACO3069
Lepthyphantes turbatrix|ARBCM1969-14|Canada.British Columbia|Linyphiidae|BOLD:ACO3070
Lepthyphantes turbatrix|ARBCM1967-14|Canada.British Columbia|Linyphiidae|BOLD:ACO3070
Lepthyphantes turbatrix|ARBCM1970-14|Canada.British Columbia|Linyphiidae|BOLD:ACO3070
Lepthyphantes turbatrix|ARBCM1968-14|Canada.British Columbia|Linyphiidae|BOLD:ACO3070
Lepthyphantes turbatrix|SPRMA818-12|Canada.British Columbia|Linyphiidae|BOLD:AAK9082
Lepthyphantes turbatrix|ARBCM1405-14|Canada.Alberta|Linyphiidae|BOLD:AAK9082
Lepthyphantes turbatrix|ARBCM1365-14|Canada.Alberta|Linyphiidae|BOLD:AAK9082
Lepthyphantes turbatrix|SPICA732-10|Canada.British Columbia|Linyphiidae|BOLD:AAK9082
Lepthyphantes turbatrix|ARBCM1399-14|Canada.Alberta|Linyphiidae|BOLD:AAK9082
Lepthyphantes turbatrix|ARBCM1297-14|Canada.Alberta|Linyphiidae|BOLD:AAK9082
Lepthyphantes turbatrix|ARBCM1406-14|Canada.Alberta|Linyphiidae|BOLD:AAK9082
Lepthyphantes turbatrix|SPRMA817-12|Canada.British Columbia|Linyphiidae|BOLD:AAK9082
Lepthyphantes turbatrix|ARBCM1368-14|Canada.British Columbia|Linyphiidae|BOLD:AAK9082
Lepthyphantes turbatrix|ARBCM1397-14|Canada.British Columbia|Linyphiidae|BOLD:AAK9082
Lepthyphantes turbatrix|ARBCM1398-14|Canada.British Columbia|Linyphiidae|BOLD:AAK9082
Lepthyphantes turbatrix|ARBCM1404-14|Canada.Alberta|Linyphiidae|BOLD:AAK9082
Lepthyphantes turbatrix|SPRMA816-12|Canada.British Columbia|Linyphiidae|BOLD:AAK9082
Lepthyphantes turbatrix|ARBCM1400-14|Canada.Alberta|Linyphiidae|BOLD:AAK9082
Lepthyphantes turbatrix|BBCNP2677-14|Canada.Alberta|Linyphiidae|BOLD:AAK9082
Lepthyphantes turbatrix|SPRMA398-10|Canada.British Columbia|Linyphiidae|BOLD:ACO3068
Lepthyphantes turbatrix|SPITO440-14|Canada.Ontario|Linyphiidae|BOLD:ACO3068
Lepthyphantes turbatrix|SPICA995-10|Canada.Alberta|Linyphiidae|BOLD:ACO3068
Lepthyphantes turbatrix|SSEIA2105-13|Canada.Alberta|Linyphiidae|BOLD:ACO3068
Lepthyphantes turbatrix|SSEID1658-13|Canada.Alberta|Linyphiidae|BOLD:ACO3068
Lepthyphantes turbatrix|BBCNP1626-14|Canada.Alberta|Linyphiidae|BOLD:ACO3068
Lepthyphantes turbatrix|SSEIC2324-13|Canada.Alberta|Linyphiidae|BOLD:ACO3068
Lepthyphantes turbatrix|BBCNP1908-14|Canada.Alberta|Linyphiidae|BOLD:ACO3068
Lepthyphantes turbatrix|ARBCM1704-14|Canada.British Columbia|Linyphiidae|BOLD:ACO3068
Lepthyphantes turbatrix|ARBCM1407-14|Canada.British Columbia|Linyphiidae|BOLD:ACO3068
Lepthyphantes turbatrix|BBCNP1817-14|Canada.Alberta|Linyphiidae|BOLD:ACO3068
Mughiphantes sp. 1GAB|SPICH930-09|Canada.Manitoba|Linyphiidae|BOLD:ACN3915
Mughiphantes sp. 1GAB|CNMIJ846-14|Canada.Quebec|Linyphiidae|BOLD:ACN9476
Mughiphantes sp. 1GAB|BBCAN410-09|Canada.Newfoundland and Labrador|Linyphiidae|BOLD:ACN9476
Mughiphantes sp. 1GAB|BBCNP2330-14|Canada.Alberta|Linyphiidae|BOLD:ACN6723
Mughiphantes sp. 1GAB|BBCNP2710-14|Canada.Alberta|Linyphiidae|BOLD:ACN6723
Mughiphantes sp. 1GAB|BBCNP2654-14|Canada.Alberta|Linyphiidae|BOLD:ACN6723
Mughiphantes sp. 1GAB|JDTGS065-09|Canada.Manitoba|Linyphiidae|BOLD:AAI2804
Mughiphantes sp. 1GAB|JDTGS074-09|Canada.Manitoba|Linyphiidae|BOLD:AAI2804
Mughiphantes sp. 1GAB|SPRMA1087-12|Canada.British Columbia|Linyphiidae|BOLD:AAI2804
Incestophantes lamprus|SSWLF3830-13|Canada.Alberta|Linyphiidae|BOLD:ACK9465
Incestophantes lamprus|SPICA311-10|Canada.British Columbia|Linyphiidae|BOLD:AAM0984
Incestophantes lamprus|ARBCM653-13|Canada.British Columbia|Linyphiidae|BOLD:AAM0984
Incestophantes lamprus|ARBCM654-13|Canada.British Columbia|Linyphiidae|BOLD:AAM0984
Incestophantes lamprus|SSWLF3645-13|Canada.Alberta|Linyphiidae|BOLD:AAM0984
Incestophantes lamprus|SSWLF3334-13|Canada.Alberta|Linyphiidae|BOLD:AAM0984
Incestophantes lamprus|ARBCM636-13|Canada.British Columbia|Linyphiidae|BOLD:AAM0984
Incestophantes lamprus|SSWLF2948-13|Canada.Alberta|Linyphiidae|BOLD:AAM0984
Incestophantes lamprus|ARBCM638-13|Canada.British Columbia|Linyphiidae|BOLD:AAM0984
Incestophantes lamprus|ARBCM635-13|Canada.British Columbia|Linyphiidae|BOLD:AAM0984
2%

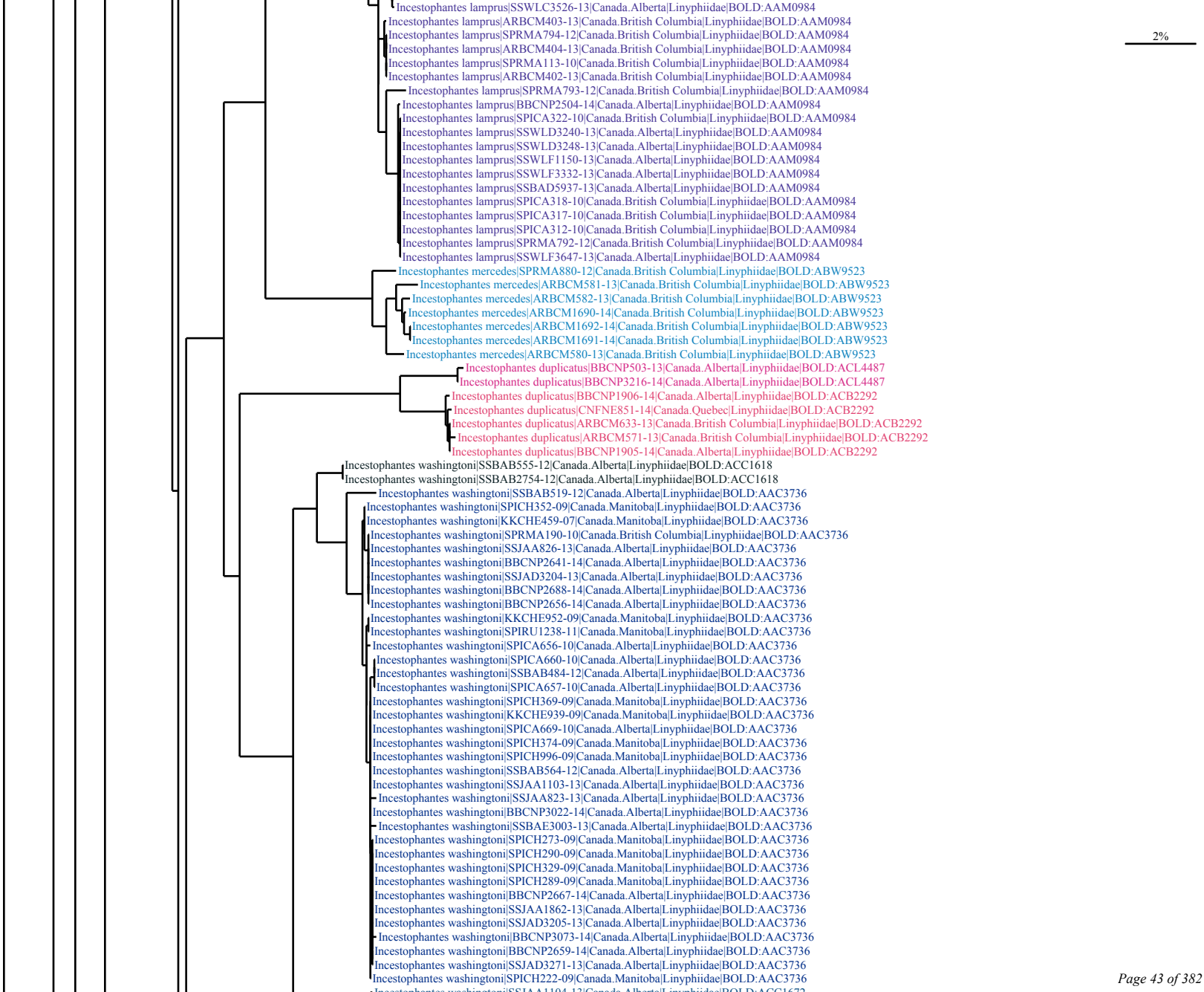
2%
Incestophantes lamprus|SSWLC3526-13|Canada.Alberta|Linyphiidae|BOLD:AAM0984
Incestophantes lamprus|ARBCM403-13|Canada.British Columbia|Linyphiidae|BOLD:AAM0984
Incestophantes lamprus|SPRMA794-12|Canada.British Columbia|Linyphiidae|BOLD:AAM0984
Incestophantes lamprus|ARBCM404-13|Canada.British Columbia|Linyphiidae|BOLD:AAM0984
Incestophantes lamprus|SPRMA113-10|Canada.British Columbia|Linyphiidae|BOLD:AAM0984
Incestophantes lamprus|ARBCM402-13|Canada.British Columbia|Linyphiidae|BOLD:AAM0984
Incestophantes lamprus|SPRMA793-12|Canada.British Columbia|Linyphiidae|BOLD:AAM0984
Incestophantes lamprus|BBCNP2504-14|Canada.Alberta|Linyphiidae|BOLD:AAM0984
Incestophantes lamprus|SPICA322-10|Canada.British Columbia|Linyphiidae|BOLD:AAM0984
Incestophantes lamprus|SSWLD3240-13|Canada.Alberta|Linyphiidae|BOLD:AAM0984
Incestophantes lamprus|SSWLD3248-13|Canada.Alberta|Linyphiidae|BOLD:AAM0984
Incestophantes lamprus|SSWLF1150-13|Canada.Alberta|Linyphiidae|BOLD:AAM0984
Incestophantes lamprus|SSWLF3332-13|Canada.Alberta|Linyphiidae|BOLD:AAM0984
Incestophantes lamprus|SSBAD5937-13|Canada.Alberta|Linyphiidae|BOLD:AAM0984
Incestophantes lamprus|SPICA318-10|Canada.British Columbia|Linyphiidae|BOLD:AAM0984
Incestophantes lamprus|SPICA317-10|Canada.British Columbia|Linyphiidae|BOLD:AAM0984
Incestophantes lamprus|SPICA312-10|Canada.British Columbia|Linyphiidae|BOLD:AAM0984
Incestophantes lamprus|SPRMA792-12|Canada.British Columbia|Linyphiidae|BOLD:AAM0984
Incestophantes lamprus|SSWLF3647-13|Canada.Alberta|Linyphiidae|BOLD:AAM0984
Incestophantes mercedes|SPRMA880-12|Canada.British Columbia|Linyphiidae|BOLD:ABW9523
Incestophantes mercedes|ARBCM581-13|Canada.British Columbia|Linyphiidae|BOLD:ABW9523
Incestophantes mercedes|ARBCM582-13|Canada.British Columbia|Linyphiidae|BOLD:ABW9523
Incestophantes mercedes|ARBCM1690-14|Canada.British Columbia|Linyphiidae|BOLD:ABW9523
Incestophantes mercedes|ARBCM1692-14|Canada.British Columbia|Linyphiidae|BOLD:ABW9523
Incestophantes mercedes|ARBCM1691-14|Canada.British Columbia|Linyphiidae|BOLD:ABW9523
Incestophantes mercedes|ARBCM580-13|Canada.British Columbia|Linyphiidae|BOLD:ABW9523
Incestophantes duplicatus|BBCNP503-13|Canada.Alberta|Linyphiidae|BOLD:ACL4487
Incestophantes duplicatus|BBCNP3216-14|Canada.Alberta|Linyphiidae|BOLD:ACL4487
Incestophantes duplicatus|BBCNP1906-14|Canada.Alberta|Linyphiidae|BOLD:ACB2292
Incestophantes duplicatus|CNFNE851-14|Canada.Quebec|Linyphiidae|BOLD:ACB2292
Incestophantes duplicatus|ARBCM633-13|Canada.British Columbia|Linyphiidae|BOLD:ACB2292
Incestophantes duplicatus|ARBCM571-13|Canada.British Columbia|Linyphiidae|BOLD:ACB2292
Incestophantes duplicatus|BBCNP1905-14|Canada.Alberta|Linyphiidae|BOLD:ACB2292
Incestophantes washingtoni|SSBAB555-12|Canada.Alberta|Linyphiidae|BOLD:ACC1618
Incestophantes washingtoni|SSBAB2754-12|Canada.Alberta|Linyphiidae|BOLD:ACC1618
Incestophantes washingtoni|SSBAB519-12|Canada.Alberta|Linyphiidae|BOLD:AAC3736
Incestophantes washingtoni|SPICH352-09|Canada.Manitoba|Linyphiidae|BOLD:AAC3736
Incestophantes washingtoni|KKCHE459-07|Canada.Manitoba|Linyphiidae|BOLD:AAC3736
Incestophantes washingtoni|SPRMA190-10|Canada.British Columbia|Linyphiidae|BOLD:AAC3736
Incestophantes washingtoni|SSJAA826-13|Canada.Alberta|Linyphiidae|BOLD:AAC3736
Incestophantes washingtoni|BBCNP2641-14|Canada.Alberta|Linyphiidae|BOLD:AAC3736
Incestophantes washingtoni|SSJAD3204-13|Canada.Alberta|Linyphiidae|BOLD:AAC3736
Incestophantes washingtoni|BBCNP2688-14|Canada.Alberta|Linyphiidae|BOLD:AAC3736
Incestophantes washingtoni|BBCNP2656-14|Canada.Alberta|Linyphiidae|BOLD:AAC3736
Incestophantes washingtoni|KKCHE952-09|Canada.Manitoba|Linyphiidae|BOLD:AAC3736
Incestophantes washingtoni|SPIRU1238-11|Canada.Manitoba|Linyphiidae|BOLD:AAC3736
Incestophantes washingtoni|SPICA656-10|Canada.Alberta|Linyphiidae|BOLD:AAC3736
Incestophantes washingtoni|SPICA660-10|Canada.Alberta|Linyphiidae|BOLD:AAC3736
Incestophantes washingtoni|SSBAB484-12|Canada.Alberta|Linyphiidae|BOLD:AAC3736
Incestophantes washingtoni|SPICA657-10|Canada.Alberta|Linyphiidae|BOLD:AAC3736
Incestophantes washingtoni|SPICH369-09|Canada.Manitoba|Linyphiidae|BOLD:AAC3736
Incestophantes washingtoni|KKCHE939-09|Canada.Manitoba|Linyphiidae|BOLD:AAC3736
Incestophantes washingtoni|SPICA669-10|Canada.Alberta|Linyphiidae|BOLD:AAC3736
Incestophantes washingtoni|SPICH374-09|Canada.Manitoba|Linyphiidae|BOLD:AAC3736
Incestophantes washingtoni|SPICH996-09|Canada.Manitoba|Linyphiidae|BOLD:AAC3736
Incestophantes washingtoni|SSBAB564-12|Canada.Alberta|Linyphiidae|BOLD:AAC3736
Incestophantes washingtoni|SSJAA1103-13|Canada.Alberta|Linyphiidae|BOLD:AAC3736
Incestophantes washingtoni|SSJAA823-13|Canada.Alberta|Linyphiidae|BOLD:AAC3736
Incestophantes washingtoni|BBCNP3022-14|Canada.Alberta|Linyphiidae|BOLD:AAC3736
Incestophantes washingtoni|SSBAE3003-13|Canada.Alberta|Linyphiidae|BOLD:AAC3736
Incestophantes washingtoni|SPICH273-09|Canada.Manitoba|Linyphiidae|BOLD:AAC3736
Incestophantes washingtoni|SPICH290-09|Canada.Manitoba|Linyphiidae|BOLD:AAC3736
Incestophantes washingtoni|SPICH329-09|Canada.Manitoba|Linyphiidae|BOLD:AAC3736
Incestophantes washingtoni|SPICH289-09|Canada.Manitoba|Linyphiidae|BOLD:AAC3736
Incestophantes washingtoni|BBCNP2667-14|Canada.Alberta|Linyphiidae|BOLD:AAC3736
Incestophantes washingtoni|SSJAA1862-13|Canada.Alberta|Linyphiidae|BOLD:AAC3736
Incestophantes washingtoni|SSJAD3205-13|Canada.Alberta|Linyphiidae|BOLD:AAC3736
Incestophantes washingtoni|BBCNP3073-14|Canada.Alberta|Linyphiidae|BOLD:AAC3736
Incestophantes washingtoni|BBCNP2659-14|Canada.Alberta|Linyphiidae|BOLD:AAC3736
Incestophantes washingtoni|SSJAD3271-13|Canada.Alberta|Linyphiidae|BOLD:AAC3736
Incestophantes washingtoni|SPICH222-09|Canada.Manitoba|Linyphiidae|BOLD:AAC3736

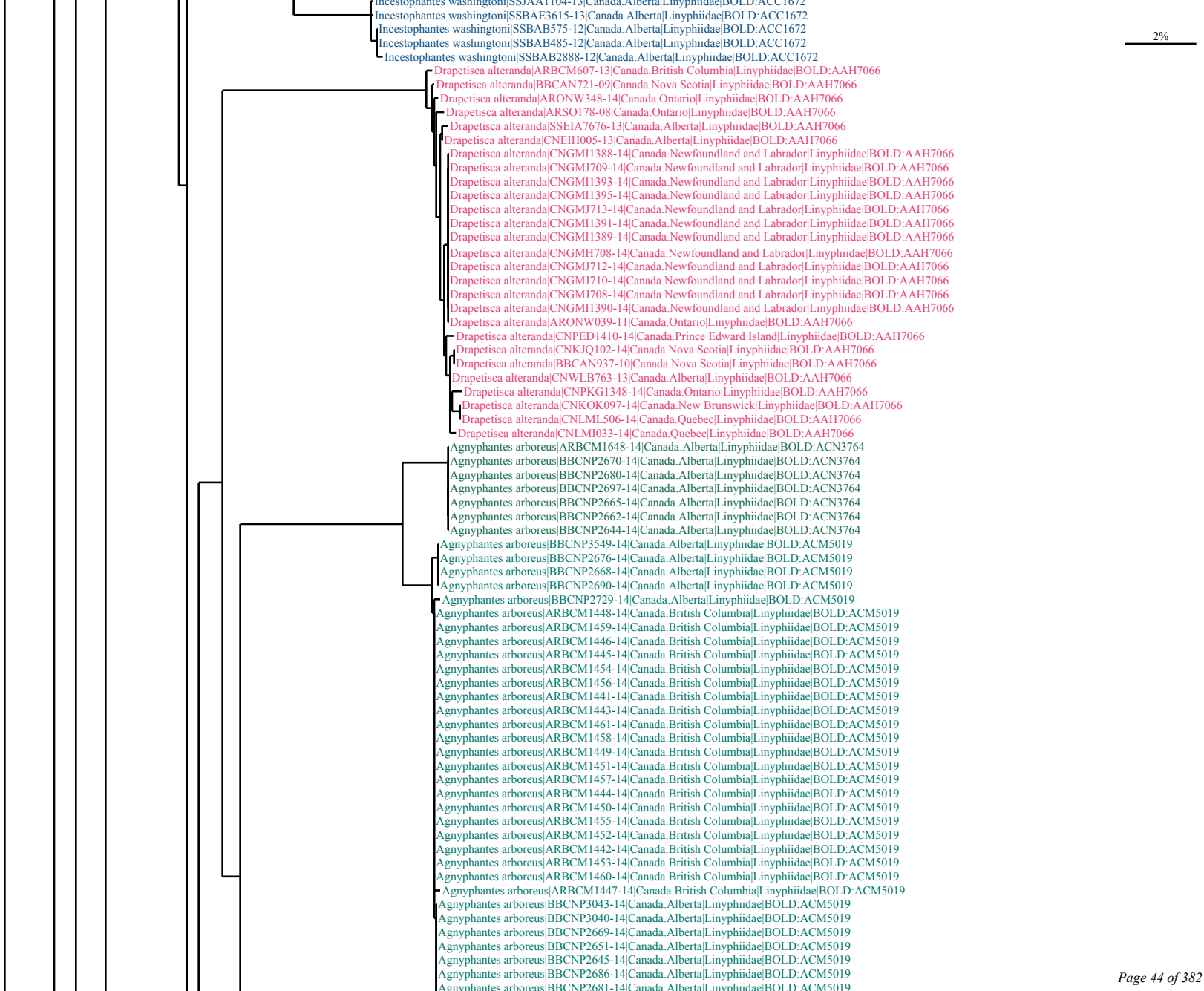
Incestophantes washingtoni|SSJAA1104-13|Canada.Alberta|Linyphiidae|BOLD:ACC1672
Incestophantes washingtoni|SSBAE3615-13|Canada.Alberta|Linyphiidae|BOLD:ACC1672
Incestophantes washingtoni|SSBAB575-12|Canada.Alberta|Linyphiidae|BOLD:ACC1672
Incestophantes washingtoni|SSBAB485-12|Canada.Alberta|Linyphiidae|BOLD:ACC1672
Incestophantes washingtoni|SSBAB2888-12|Canada.Alberta|Linyphiidae|BOLD:ACC1672
2%
Drapetisca alteranda|ARBCM607-13|Canada.British Columbia|Linyphiidae|BOLD:AAH7066
Drapetisca alteranda|BBCAN721-09|Canada.Nova Scotia|Linyphiidae|BOLD:AAH7066
Drapetisca alteranda|ARONW348-14|Canada.Ontario|Linyphiidae|BOLD:AAH7066
Drapetisca alteranda|ARSO178-08|Canada.Ontario|Linyphiidae|BOLD:AAH7066
Drapetisca alteranda|SSEIA7676-13|Canada.Alberta|Linyphiidae|BOLD:AAH7066
Drapetisca alteranda|CNEIH005-13|Canada.Alberta|Linyphiidae|BOLD:AAH7066
Drapetisca alteranda|CNGMI1388-14|Canada.Newfoundland and Labrador|Linyphiidae|BOLD:AAH7066
Drapetisca alteranda|CNGMJ709-14|Canada.Newfoundland and Labrador|Linyphiidae|BOLD:AAH7066
Drapetisca alteranda|CNGMI1393-14|Canada.Newfoundland and Labrador|Linyphiidae|BOLD:AAH7066
Drapetisca alteranda|CNGMI1395-14|Canada.Newfoundland and Labrador|Linyphiidae|BOLD:AAH7066
Drapetisca alteranda|CNGMJ713-14|Canada.Newfoundland and Labrador|Linyphiidae|BOLD:AAH7066
Drapetisca alteranda|CNGMI1391-14|Canada.Newfoundland and Labrador|Linyphiidae|BOLD:AAH7066
Drapetisca alteranda|CNGMI1389-14|Canada.Newfoundland and Labrador|Linyphiidae|BOLD:AAH7066
Drapetisca alteranda|CNGMH708-14|Canada.Newfoundland and Labrador|Linyphiidae|BOLD:AAH7066
Drapetisca alteranda|CNGMJ712-14|Canada.Newfoundland and Labrador|Linyphiidae|BOLD:AAH7066
Drapetisca alteranda|CNGMJ710-14|Canada.Newfoundland and Labrador|Linyphiidae|BOLD:AAH7066
Drapetisca alteranda|CNGMJ708-14|Canada.Newfoundland and Labrador|Linyphiidae|BOLD:AAH7066
Drapetisca alteranda|CNGMI1390-14|Canada.Newfoundland and Labrador|Linyphiidae|BOLD:AAH7066
Drapetisca alteranda|ARONW039-11|Canada.Ontario|Linyphiidae|BOLD:AAH7066
Drapetisca alteranda|CNPED1410-14|Canada.Prince Edward Island|Linyphiidae|BOLD:AAH7066
Drapetisca alteranda|CNKJQ102-14|Canada.Nova Scotia|Linyphiidae|BOLD:AAH7066
Drapetisca alteranda|BBCAN937-10|Canada.Nova Scotia|Linyphiidae|BOLD:AAH7066
Drapetisca alteranda|CNWLB763-13|Canada.Alberta|Linyphiidae|BOLD:AAH7066
Drapetisca alteranda|CNPKG1348-14|Canada.Ontario|Linyphiidae|BOLD:AAH7066
Drapetisca alteranda|CNKOK097-14|Canada.New Brunswick|Linyphiidae|BOLD:AAH7066
Drapetisca alteranda|CNLML506-14|Canada.Quebec|Linyphiidae|BOLD:AAH7066
Drapetisca alteranda|CNLMI033-14|Canada.Quebec|Linyphiidae|BOLD:AAH7066
Agnyphantes arboreus|ARBCM1648-14|Canada.Alberta|Linyphiidae|BOLD:ACN3764
Agnyphantes arboreus|BBCNP2670-14|Canada.Alberta|Linyphiidae|BOLD:ACN3764
Agnyphantes arboreus|BBCNP2680-14|Canada.Alberta|Linyphiidae|BOLD:ACN3764
Agnyphantes arboreus|BBCNP2697-14|Canada.Alberta|Linyphiidae|BOLD:ACN3764
Agnyphantes arboreus|BBCNP2665-14|Canada.Alberta|Linyphiidae|BOLD:ACN3764
Agnyphantes arboreus|BBCNP2662-14|Canada.Alberta|Linyphiidae|BOLD:ACN3764
Agnyphantes arboreus|BBCNP2644-14|Canada.Alberta|Linyphiidae|BOLD:ACN3764
Agnyphantes arboreus|BBCNP3549-14|Canada.Alberta|Linyphiidae|BOLD:ACM5019
Agnyphantes arboreus|BBCNP2676-14|Canada.Alberta|Linyphiidae|BOLD:ACM5019
Agnyphantes arboreus|BBCNP2668-14|Canada.Alberta|Linyphiidae|BOLD:ACM5019
Agnyphantes arboreus|BBCNP2690-14|Canada.Alberta|Linyphiidae|BOLD:ACM5019
Agnyphantes arboreus|BBCNP2729-14|Canada.Alberta|Linyphiidae|BOLD:ACM5019
Agnyphantes arboreus|ARBCM1448-14|Canada.British Columbia|Linyphiidae|BOLD:ACM5019
Agnyphantes arboreus|ARBCM1459-14|Canada.British Columbia|Linyphiidae|BOLD:ACM5019
Agnyphantes arboreus|ARBCM1446-14|Canada.British Columbia|Linyphiidae|BOLD:ACM5019
Agnyphantes arboreus|ARBCM1445-14|Canada.British Columbia|Linyphiidae|BOLD:ACM5019
Agnyphantes arboreus|ARBCM1454-14|Canada.British Columbia|Linyphiidae|BOLD:ACM5019
Agnyphantes arboreus|ARBCM1456-14|Canada.British Columbia|Linyphiidae|BOLD:ACM5019
Agnyphantes arboreus|ARBCM1441-14|Canada.British Columbia|Linyphiidae|BOLD:ACM5019
Agnyphantes arboreus|ARBCM1443-14|Canada.British Columbia|Linyphiidae|BOLD:ACM5019
Agnyphantes arboreus|ARBCM1461-14|Canada.British Columbia|Linyphiidae|BOLD:ACM5019
Agnyphantes arboreus|ARBCM1458-14|Canada.British Columbia|Linyphiidae|BOLD:ACM5019
Agnyphantes arboreus|ARBCM1449-14|Canada.British Columbia|Linyphiidae|BOLD:ACM5019
Agnyphantes arboreus|ARBCM1451-14|Canada.British Columbia|Linyphiidae|BOLD:ACM5019
Agnyphantes arboreus|ARBCM1457-14|Canada.British Columbia|Linyphiidae|BOLD:ACM5019
Agnyphantes arboreus|ARBCM1444-14|Canada.British Columbia|Linyphiidae|BOLD:ACM5019
Agnyphantes arboreus|ARBCM1450-14|Canada.British Columbia|Linyphiidae|BOLD:ACM5019
Agnyphantes arboreus|ARBCM1455-14|Canada.British Columbia|Linyphiidae|BOLD:ACM5019
Agnyphantes arboreus|ARBCM1452-14|Canada.British Columbia|Linyphiidae|BOLD:ACM5019
Agnyphantes arboreus|ARBCM1442-14|Canada.British Columbia|Linyphiidae|BOLD:ACM5019
Agnyphantes arboreus|ARBCM1453-14|Canada.British Columbia|Linyphiidae|BOLD:ACM5019
Agnyphantes arboreus|ARBCM1460-14|Canada.British Columbia|Linyphiidae|BOLD:ACM5019
Agnyphantes arboreus|ARBCM1447-14|Canada.British Columbia|Linyphiidae|BOLD:ACM5019
Agnyphantes arboreus|BBCNP3043-14|Canada.Alberta|Linyphiidae|BOLD:ACM5019
Agnyphantes arboreus|BBCNP3040-14|Canada.Alberta|Linyphiidae|BOLD:ACM5019
Agnyphantes arboreus|BBCNP2669-14|Canada.Alberta|Linyphiidae|BOLD:ACM5019
Agnyphantes arboreus|BBCNP2651-14|Canada.Alberta|Linyphiidae|BOLD:ACM5019
Agnyphantes arboreus|BBCNP2645-14|Canada.Alberta|Linyphiidae|BOLD:ACM5019
Agnyphantes arboreus|BBCNP2686-14|Canada.Alberta|Linyphiidae|BOLD:ACM5019
Agnyphantes arboreus|BBCNP2681-14|Canada.Alberta|Linyphiidae|BOLD:ACM5019

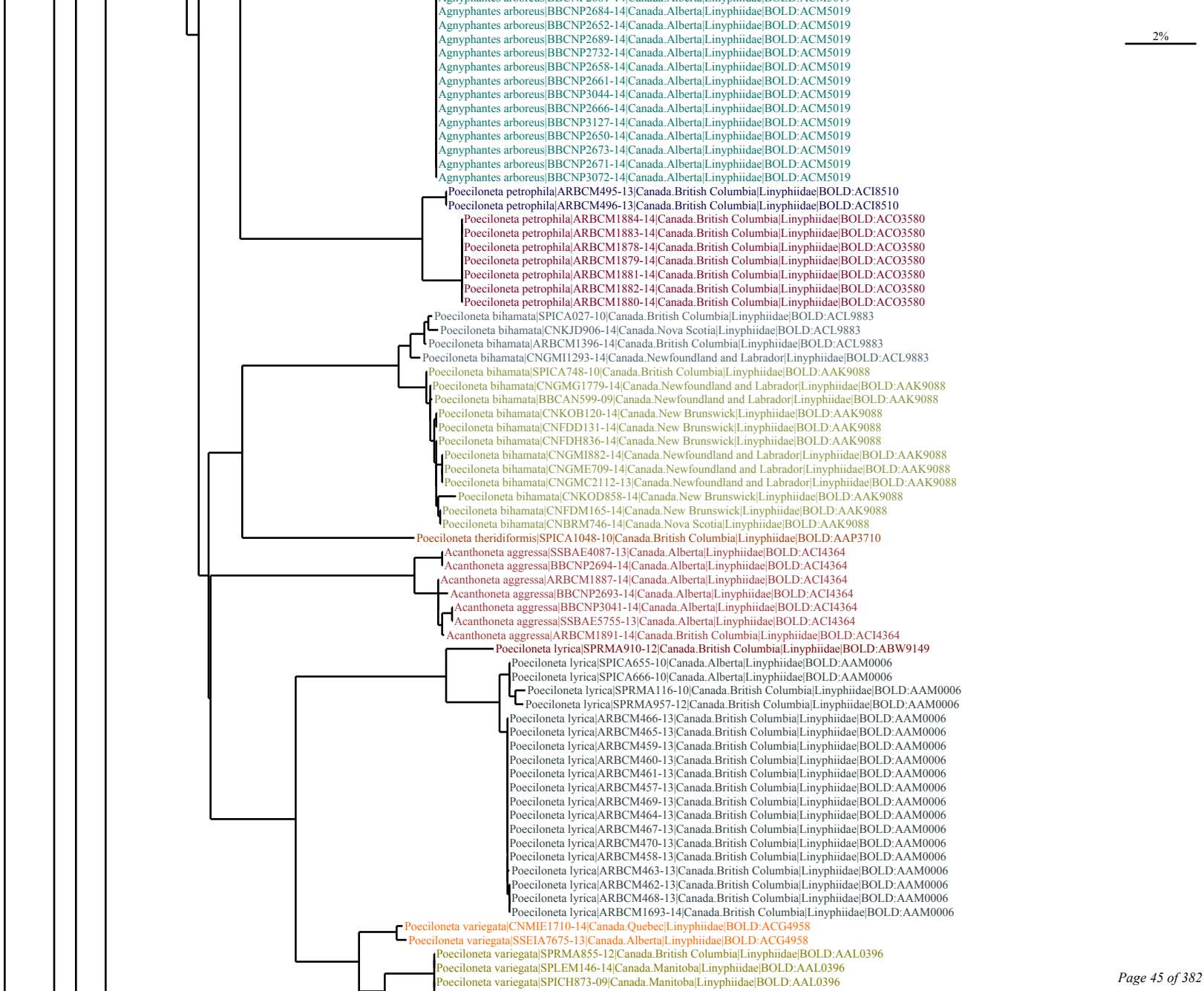
2%
Agnyphantes arboreus|BBCNP2684-14|Canada.Alberta|Linyphiidae|BOLD:ACM5019
Agnyphantes arboreus|BBCNP2652-14|Canada.Alberta|Linyphiidae|BOLD:ACM5019
Agnyphantes arboreus|BBCNP2689-14|Canada.Alberta|Linyphiidae|BOLD:ACM5019
Agnyphantes arboreus|BBCNP2732-14|Canada.Alberta|Linyphiidae|BOLD:ACM5019
Agnyphantes arboreus|BBCNP2658-14|Canada.Alberta|Linyphiidae|BOLD:ACM5019
Agnyphantes arboreus|BBCNP2661-14|Canada.Alberta|Linyphiidae|BOLD:ACM5019
Agnyphantes arboreus|BBCNP3044-14|Canada.Alberta|Linyphiidae|BOLD:ACM5019
Agnyphantes arboreus|BBCNP2666-14|Canada.Alberta|Linyphiidae|BOLD:ACM5019
Agnyphantes arboreus|BBCNP3127-14|Canada.Alberta|Linyphiidae|BOLD:ACM5019
Agnyphantes arboreus|BBCNP2650-14|Canada.Alberta|Linyphiidae|BOLD:ACM5019
Agnyphantes arboreus|BBCNP2673-14|Canada.Alberta|Linyphiidae|BOLD:ACM5019
Agnyphantes arboreus|BBCNP2671-14|Canada.Alberta|Linyphiidae|BOLD:ACM5019
Agnyphantes arboreus|BBCNP3072-14|Canada.Alberta|Linyphiidae|BOLD:ACM5019
Poeciloneta petrophila|ARBCM495-13|Canada.British Columbia|Linyphiidae|BOLD:ACI8510
Poeciloneta petrophila|ARBCM496-13|Canada.British Columbia|Linyphiidae|BOLD:ACI8510
Poeciloneta petrophila|ARBCM1884-14|Canada.British Columbia|Linyphiidae|BOLD:ACO3580
Poeciloneta petrophila|ARBCM1883-14|Canada.British Columbia|Linyphiidae|BOLD:ACO3580
Poeciloneta petrophila|ARBCM1878-14|Canada.British Columbia|Linyphiidae|BOLD:ACO3580
Poeciloneta petrophila|ARBCM1879-14|Canada.British Columbia|Linyphiidae|BOLD:ACO3580
Poeciloneta petrophila|ARBCM1881-14|Canada.British Columbia|Linyphiidae|BOLD:ACO3580
Poeciloneta petrophila|ARBCM1882-14|Canada.British Columbia|Linyphiidae|BOLD:ACO3580
Poeciloneta petrophila|ARBCM1880-14|Canada.British Columbia|Linyphiidae|BOLD:ACO3580
Poeciloneta bihamata|SPICA027-10|Canada.British Columbia|Linyphiidae|BOLD:ACL9883
Poeciloneta bihamata|CNKJD906-14|Canada.Nova Scotia|Linyphiidae|BOLD:ACL9883
Poeciloneta bihamata|ARBCM1396-14|Canada.British Columbia|Linyphiidae|BOLD:ACL9883
Poeciloneta bihamata|CNGMI1293-14|Canada.Newfoundland and Labrador|Linyphiidae|BOLD:ACL9883
Poeciloneta bihamata|SPICA748-10|Canada.British Columbia|Linyphiidae|BOLD:AAK9088
Poeciloneta bihamata|CNGMG1779-14|Canada.Newfoundland and Labrador|Linyphiidae|BOLD:AAK9088
Poeciloneta bihamata|BBCAN599-09|Canada.Newfoundland and Labrador|Linyphiidae|BOLD:AAK9088
Poeciloneta bihamata|CNKOB120-14|Canada.New Brunswick|Linyphiidae|BOLD:AAK9088
Poeciloneta bihamata|CNFDD131-14|Canada.New Brunswick|Linyphiidae|BOLD:AAK9088
Poeciloneta bihamata|CNFDH836-14|Canada.New Brunswick|Linyphiidae|BOLD:AAK9088
Poeciloneta bihamata|CNGMI882-14|Canada.Newfoundland and Labrador|Linyphiidae|BOLD:AAK9088
Poeciloneta bihamata|CNGME709-14|Canada.Newfoundland and Labrador|Linyphiidae|BOLD:AAK9088
Poeciloneta bihamata|CNGMC2112-13|Canada.Newfoundland and Labrador|Linyphiidae|BOLD:AAK9088
Poeciloneta bihamata|CNKOD858-14|Canada.New Brunswick|Linyphiidae|BOLD:AAK9088
Poeciloneta bihamata|CNFDM165-14|Canada.New Brunswick|Linyphiidae|BOLD:AAK9088
Poeciloneta bihamata|CNBRM746-14|Canada.Nova Scotia|Linyphiidae|BOLD:AAK9088
Poeciloneta theridiformis|SPICA1048-10|Canada.British Columbia|Linyphiidae|BOLD:AAP3710
Acanthoneta aggressa|SSBAE4087-13|Canada.Alberta|Linyphiidae|BOLD:ACI4364
Acanthoneta aggressa|BBCNP2694-14|Canada.Alberta|Linyphiidae|BOLD:ACI4364
Acanthoneta aggressa|ARBCM1887-14|Canada.Alberta|Linyphiidae|BOLD:ACI4364
Acanthoneta aggressa|BBCNP2693-14|Canada.Alberta|Linyphiidae|BOLD:ACI4364
Acanthoneta aggressa|BBCNP3041-14|Canada.Alberta|Linyphiidae|BOLD:ACI4364
Acanthoneta aggressa|SSBAE5755-13|Canada.Alberta|Linyphiidae|BOLD:ACI4364
Acanthoneta aggressa|ARBCM1891-14|Canada.British Columbia|Linyphiidae|BOLD:ACI4364
Poeciloneta lyrica|SPRMA910-12|Canada.British Columbia|Linyphiidae|BOLD:ABW9149
Poeciloneta lyrica|SPICA655-10|Canada.Alberta|Linyphiidae|BOLD:AAM0006
Poeciloneta lyrica|SPICA666-10|Canada.Alberta|Linyphiidae|BOLD:AAM0006
Poeciloneta lyrica|SPRMA116-10|Canada.British Columbia|Linyphiidae|BOLD:AAM0006
Poeciloneta lyrica|SPRMA957-12|Canada.British Columbia|Linyphiidae|BOLD:AAM0006
Poeciloneta lyrica|ARBCM466-13|Canada.British Columbia|Linyphiidae|BOLD:AAM0006
Poeciloneta lyrica|ARBCM465-13|Canada.British Columbia|Linyphiidae|BOLD:AAM0006
Poeciloneta lyrica|ARBCM459-13|Canada.British Columbia|Linyphiidae|BOLD:AAM0006
Poeciloneta lyrica|ARBCM460-13|Canada.British Columbia|Linyphiidae|BOLD:AAM0006
Poeciloneta lyrica|ARBCM461-13|Canada.British Columbia|Linyphiidae|BOLD:AAM0006
Poeciloneta lyrica|ARBCM457-13|Canada.British Columbia|Linyphiidae|BOLD:AAM0006
Poeciloneta lyrica|ARBCM469-13|Canada.British Columbia|Linyphiidae|BOLD:AAM0006
Poeciloneta lyrica|ARBCM464-13|Canada.British Columbia|Linyphiidae|BOLD:AAM0006
Poeciloneta lyrica|ARBCM467-13|Canada.British Columbia|Linyphiidae|BOLD:AAM0006
Poeciloneta lyrica|ARBCM470-13|Canada.British Columbia|Linyphiidae|BOLD:AAM0006
Poeciloneta lyrica|ARBCM458-13|Canada.British Columbia|Linyphiidae|BOLD:AAM0006
Poeciloneta lyrica|ARBCM463-13|Canada.British Columbia|Linyphiidae|BOLD:AAM0006
Poeciloneta lyrica|ARBCM462-13|Canada.British Columbia|Linyphiidae|BOLD:AAM0006
Poeciloneta lyrica|ARBCM468-13|Canada.British Columbia|Linyphiidae|BOLD:AAM0006
Poeciloneta lyrica|ARBCM1693-14|Canada.British Columbia|Linyphiidae|BOLD:AAM0006
Poeciloneta variegata|CNMIE1710-14|Canada.Quebec|Linyphiidae|BOLD:ACG4958
Poeciloneta variegata|SSEIA7675-13|Canada.Alberta|Linyphiidae|BOLD:ACG4958
Poeciloneta variegata|SPRMA855-12|Canada.British Columbia|Linyphiidae|BOLD:AAL0396
Poeciloneta variegata|SPLEM146-14|Canada.Manitoba|Linyphiidae|BOLD:AAL0396
Poeciloneta variegata|SPICH873-09|Canada.Manitoba|Linyphiidae|BOLD:AAL0396

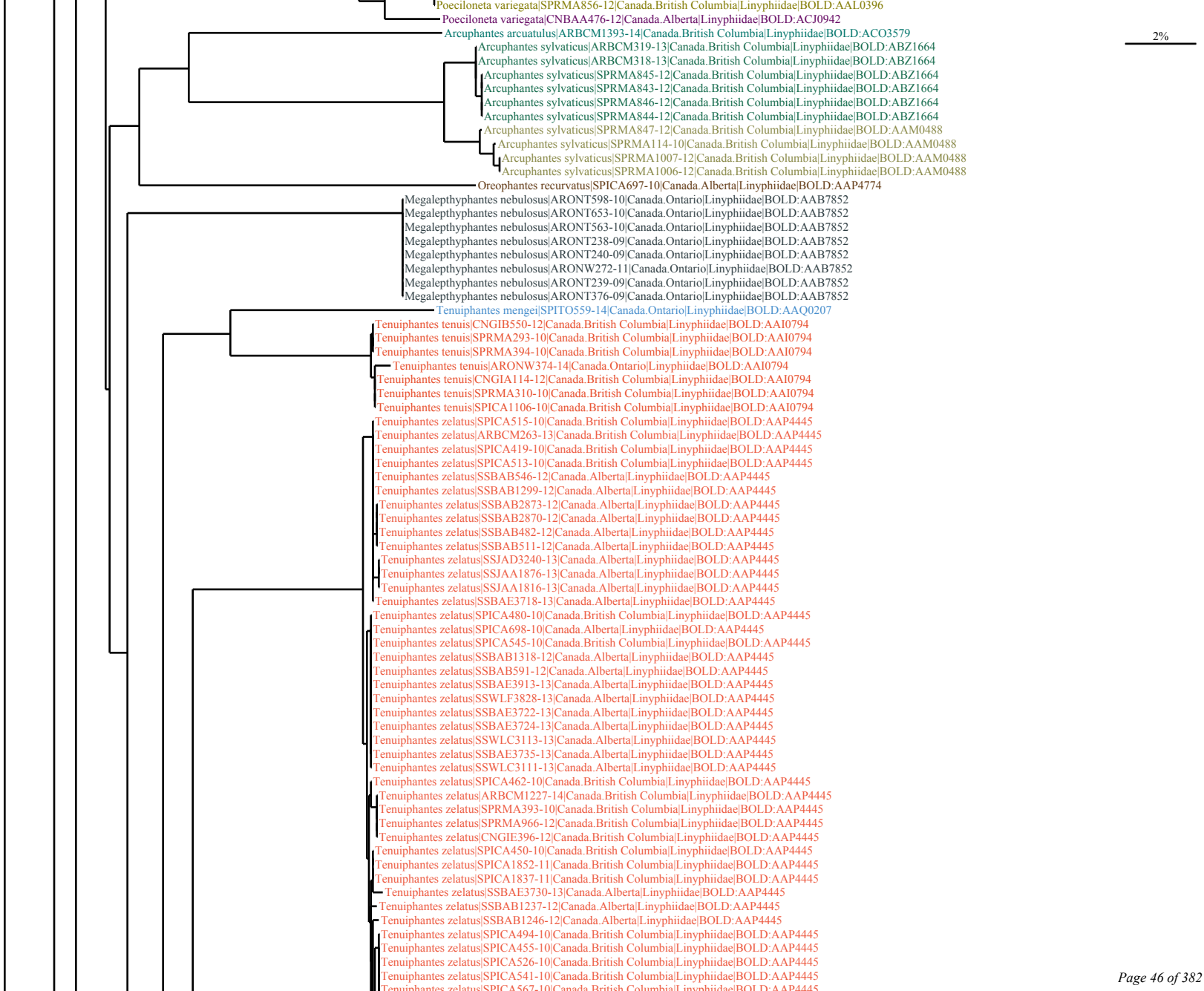
Poeciloneta variegata|SPRMA856-12|Canada.British Columbia|Linyphiidae|BOLD:AAL0396
Poeciloneta variegata|CNBAA476-12|Canada.Alberta|Linyphiidae|BOLD:ACJ0942
Arcuphantes arcuatulus|ARBCM1393-14|Canada.British Columbia|Linyphiidae|BOLD:ACO3579
2%
Arcuphantes sylvaticus|ARBCM319-13|Canada.British Columbia|Linyphiidae|BOLD:ABZ1664
Arcuphantes sylvaticus|ARBCM318-13|Canada.British Columbia|Linyphiidae|BOLD:ABZ1664
Arcuphantes sylvaticus|SPRMA845-12|Canada.British Columbia|Linyphiidae|BOLD:ABZ1664
Arcuphantes sylvaticus|SPRMA843-12|Canada.British Columbia|Linyphiidae|BOLD:ABZ1664
Arcuphantes sylvaticus|SPRMA846-12|Canada.British Columbia|Linyphiidae|BOLD:ABZ1664
Arcuphantes sylvaticus|SPRMA844-12|Canada.British Columbia|Linyphiidae|BOLD:ABZ1664
Arcuphantes sylvaticus|SPRMA847-12|Canada.British Columbia|Linyphiidae|BOLD:AAM0488
Arcuphantes sylvaticus|SPRMA114-10|Canada.British Columbia|Linyphiidae|BOLD:AAM0488
Arcuphantes sylvaticus|SPRMA1007-12|Canada.British Columbia|Linyphiidae|BOLD:AAM0488
Arcuphantes sylvaticus|SPRMA1006-12|Canada.British Columbia|Linyphiidae|BOLD:AAM0488
Oreophantes recurvatus|SPICA697-10|Canada.Alberta|Linyphiidae|BOLD:AAP4774
Megalepthyphantes nebulosus|ARONT598-10|Canada.Ontario|Linyphiidae|BOLD:AAB7852
Megalepthyphantes nebulosus|ARONT653-10|Canada.Ontario|Linyphiidae|BOLD:AAB7852
Megalepthyphantes nebulosus|ARONT563-10|Canada.Ontario|Linyphiidae|BOLD:AAB7852
Megalepthyphantes nebulosus|ARONT238-09|Canada.Ontario|Linyphiidae|BOLD:AAB7852
Megalepthyphantes nebulosus|ARONT240-09|Canada.Ontario|Linyphiidae|BOLD:AAB7852
Megalepthyphantes nebulosus|ARONW272-11|Canada.Ontario|Linyphiidae|BOLD:AAB7852
Megalepthyphantes nebulosus|ARONT239-09|Canada.Ontario|Linyphiidae|BOLD:AAB7852
Megalepthyphantes nebulosus|ARONT376-09|Canada.Ontario|Linyphiidae|BOLD:AAB7852
Tenuiphantes mengei|SPITO559-14|Canada.Ontario|Linyphiidae|BOLD:AAQ0207
Tenuiphantes tenuis|CNGIB550-12|Canada.British Columbia|Linyphiidae|BOLD:AAI0794
Tenuiphantes tenuis|SPRMA293-10|Canada.British Columbia|Linyphiidae|BOLD:AAI0794
Tenuiphantes tenuis|SPRMA394-10|Canada.British Columbia|Linyphiidae|BOLD:AAI0794
Tenuiphantes tenuis|ARONW374-14|Canada.Ontario|Linyphiidae|BOLD:AAI0794
Tenuiphantes tenuis|CNGIA114-12|Canada.British Columbia|Linyphiidae|BOLD:AAI0794
Tenuiphantes tenuis|SPRMA310-10|Canada.British Columbia|Linyphiidae|BOLD:AAI0794
Tenuiphantes tenuis|SPICA1106-10|Canada.British Columbia|Linyphiidae|BOLD:AAI0794
Tenuiphantes zelatus|SPICA515-10|Canada.British Columbia|Linyphiidae|BOLD:AAP4445
Tenuiphantes zelatus|ARBCM263-13|Canada.British Columbia|Linyphiidae|BOLD:AAP4445
Tenuiphantes zelatus|SPICA419-10|Canada.British Columbia|Linyphiidae|BOLD:AAP4445
Tenuiphantes zelatus|SPICA513-10|Canada.British Columbia|Linyphiidae|BOLD:AAP4445
Tenuiphantes zelatus|SSBAB546-12|Canada.Alberta|Linyphiidae|BOLD:AAP4445
Tenuiphantes zelatus|SSBAB1299-12|Canada.Alberta|Linyphiidae|BOLD:AAP4445
Tenuiphantes zelatus|SSBAB2873-12|Canada.Alberta|Linyphiidae|BOLD:AAP4445
Tenuiphantes zelatus|SSBAB2870-12|Canada.Alberta|Linyphiidae|BOLD:AAP4445
Tenuiphantes zelatus|SSBAB482-12|Canada.Alberta|Linyphiidae|BOLD:AAP4445
Tenuiphantes zelatus|SSBAB511-12|Canada.Alberta|Linyphiidae|BOLD:AAP4445
Tenuiphantes zelatus|SSJAD3240-13|Canada.Alberta|Linyphiidae|BOLD:AAP4445
Tenuiphantes zelatus|SSJAA1876-13|Canada.Alberta|Linyphiidae|BOLD:AAP4445
Tenuiphantes zelatus|SSJAA1816-13|Canada.Alberta|Linyphiidae|BOLD:AAP4445
Tenuiphantes zelatus|SSBAE3718-13|Canada.Alberta|Linyphiidae|BOLD:AAP4445
Tenuiphantes zelatus|SPICA480-10|Canada.British Columbia|Linyphiidae|BOLD:AAP4445
Tenuiphantes zelatus|SPICA698-10|Canada.Alberta|Linyphiidae|BOLD:AAP4445
Tenuiphantes zelatus|SPICA545-10|Canada.British Columbia|Linyphiidae|BOLD:AAP4445
Tenuiphantes zelatus|SSBAB1318-12|Canada.Alberta|Linyphiidae|BOLD:AAP4445
Tenuiphantes zelatus|SSBAB591-12|Canada.Alberta|Linyphiidae|BOLD:AAP4445
Tenuiphantes zelatus|SSBAE3913-13|Canada.Alberta|Linyphiidae|BOLD:AAP4445
Tenuiphantes zelatus|SSWLF3828-13|Canada.Alberta|Linyphiidae|BOLD:AAP4445
Tenuiphantes zelatus|SSBAE3722-13|Canada.Alberta|Linyphiidae|BOLD:AAP4445
Tenuiphantes zelatus|SSBAE3724-13|Canada.Alberta|Linyphiidae|BOLD:AAP4445
Tenuiphantes zelatus|SSWLC3113-13|Canada.Alberta|Linyphiidae|BOLD:AAP4445
Tenuiphantes zelatus|SSBAE3735-13|Canada.Alberta|Linyphiidae|BOLD:AAP4445
Tenuiphantes zelatus|SSWLC3111-13|Canada.Alberta|Linyphiidae|BOLD:AAP4445
Tenuiphantes zelatus|SPICA462-10|Canada.British Columbia|Linyphiidae|BOLD:AAP4445
Tenuiphantes zelatus|ARBCM1227-14|Canada.British Columbia|Linyphiidae|BOLD:AAP4445
Tenuiphantes zelatus|SPRMA393-10|Canada.British Columbia|Linyphiidae|BOLD:AAP4445
Tenuiphantes zelatus|SPRMA966-12|Canada.British Columbia|Linyphiidae|BOLD:AAP4445
Tenuiphantes zelatus|CNGIE396-12|Canada.British Columbia|Linyphiidae|BOLD:AAP4445
Tenuiphantes zelatus|SPICA450-10|Canada.British Columbia|Linyphiidae|BOLD:AAP4445
Tenuiphantes zelatus|SPICA1852-11|Canada.British Columbia|Linyphiidae|BOLD:AAP4445
Tenuiphantes zelatus|SPICA1837-11|Canada.British Columbia|Linyphiidae|BOLD:AAP4445
Tenuiphantes zelatus|SSBAE3730-13|Canada.Alberta|Linyphiidae|BOLD:AAP4445
Tenuiphantes zelatus|SSBAB1237-12|Canada.Alberta|Linyphiidae|BOLD:AAP4445
Tenuiphantes zelatus|SSBAB1246-12|Canada.Alberta|Linyphiidae|BOLD:AAP4445
Tenuiphantes zelatus|SPICA494-10|Canada.British Columbia|Linyphiidae|BOLD:AAP4445
Tenuiphantes zelatus|SPICA455-10|Canada.British Columbia|Linyphiidae|BOLD:AAP4445
Tenuiphantes zelatus|SPICA526-10|Canada.British Columbia|Linyphiidae|BOLD:AAP4445
Tenuiphantes zelatus|SPICA541-10|Canada.British Columbia|Linyphiidae|BOLD:AAP4445
Tenuiphantes zelatus|SPICA567-10|Canada.British Columbia|Linyphiidae|BOLD:AAP4445

Tenuiphantes zelatus|SPICA533-10|Canada.British Columbia|Linyphiidae|BOLD:AAP4445
Tenuiphantes zelatus|SPICA509-10|Canada.British Columbia|Linyphiidae|BOLD:AAP4445
Tenuiphantes zelatus|SPICA527-10|Canada.British Columbia|Linyphiidae|BOLD:AAP4445
Tenuiphantes zelatus|SPICA552-10|Canada.British Columbia|Linyphiidae|BOLD:AAP4445
Tenuiphantes zelatus|SPICA514-10|Canada.British Columbia|Linyphiidae|BOLD:AAP4445
Tenuiphantes zelatus|SPICA534-10|Canada.British Columbia|Linyphiidae|BOLD:AAP4445
Tenuiphantes zelatus|SPICA551-10|Canada.British Columbia|Linyphiidae|BOLD:AAP4445
Tenuiphantes zelatus|SPICA415-10|Canada.British Columbia|Linyphiidae|BOLD:AAP4445
Tenuiphantes zelatus|SSBAB2880-12|Canada.Alberta|Linyphiidae|BOLD:AAP4445
Tenuiphantes zelatus|SSBAB1268-12|Canada.Alberta|Linyphiidae|BOLD:AAP4445
Tenuiphantes zelatus|SSBAB1316-12|Canada.Alberta|Linyphiidae|BOLD:AAP4445
Tenuiphantes zelatus|SSBAB1248-12|Canada.Alberta|Linyphiidae|BOLD:AAP4445
Tenuiphantes zelatus|SPICA2037-11|Canada.British Columbia|Linyphiidae|BOLD:AAP4445
Tenuiphantes zelatus|SPICA2158-11|Canada.British Columbia|Linyphiidae|BOLD:AAP4445
Tenuiphantes zelatus|SPICA2038-11|Canada.British Columbia|Linyphiidae|BOLD:AAP4445
Tenuiphantes zelatus|SPICA457-10|Canada.British Columbia|Linyphiidae|BOLD:AAP4445
Tenuiphantes zelatus|SPICA668-10|Canada.Alberta|Linyphiidae|BOLD:AAP4445
Tenuiphantes zelatus|SSBAB1511-12|Canada.Alberta|Linyphiidae|BOLD:AAP4445
Tenuiphantes zelatus|SSBAB1439-12|Canada.Alberta|Linyphiidae|BOLD:AAP4445
Tenuiphantes zelatus|SPICA525-10|Canada.British Columbia|Linyphiidae|BOLD:AAP4445
Tenuiphantes zelatus|SSBAB1486-12|Canada.Alberta|Linyphiidae|BOLD:AAP4445
Tenuiphantes zelatus|SSBAB1525-12|Canada.Alberta|Linyphiidae|BOLD:AAP4445
Tenuiphantes zelatus|SSBAB1523-12|Canada.Alberta|Linyphiidae|BOLD:AAP4445
Tenuiphantes zelatus|SSBAB1450-12|Canada.Alberta|Linyphiidae|BOLD:AAP4445
Tenuiphantes zelatus|SPICA681-10|Canada.Alberta|Linyphiidae|BOLD:AAP4445
Tenuiphantes zelatus|SSBAB1515-12|Canada.Alberta|Linyphiidae|BOLD:AAP4445
Tenuiphantes zelatus|SSBAB1443-12|Canada.Alberta|Linyphiidae|BOLD:AAP4445
Tenuiphantes zelatus|SSBAB1517-12|Canada.Alberta|Linyphiidae|BOLD:AAP4445
Tenuiphantes zelatus|SSBAB1509-12|Canada.Alberta|Linyphiidae|BOLD:AAP4445
Tenuiphantes zelatus|SPICA413-10|Canada.British Columbia|Linyphiidae|BOLD:AAP4445
Tenuiphantes zelatus|SPICA418-10|Canada.British Columbia|Linyphiidae|BOLD:AAP4445
Tenuiphantes zelatus|SPICA658-10|Canada.Alberta|Linyphiidae|BOLD:AAP4445
Tenuiphantes zelatus|SPICA548-10|Canada.British Columbia|Linyphiidae|BOLD:AAP4445
Tenuiphantes zelatus|SPICA547-10|Canada.British Columbia|Linyphiidae|BOLD:AAP4445
Tenuiphantes zelatus|SSBAB1436-12|Canada.Alberta|Linyphiidae|BOLD:AAP4445
Tenuiphantes zelatus|SSBAB1496-12|Canada.Alberta|Linyphiidae|BOLD:AAP4445
Tenuiphantes zelatus|SSBAB1520-12|Canada.Alberta|Linyphiidae|BOLD:AAP4445
Tenuiphantes zelatus|SPICA414-10|Canada.British Columbia|Linyphiidae|BOLD:AAP4445
Tenuiphantes zelatus|SPICA529-10|Canada.British Columbia|Linyphiidae|BOLD:AAP4445
Tenuiphantes zelatus|SSBAB1312-12|Canada.Alberta|Linyphiidae|BOLD:AAP4445
Tenuiphantes zelatus|SSWLC3109-13|Canada.Alberta|Linyphiidae|BOLD:AAP4445
Tenuiphantes zelatus|SSBAB586-12|Canada.Alberta|Linyphiidae|BOLD:AAP4445
Tenuiphantes zelatus|SSJAA1083-13|Canada.Alberta|Linyphiidae|BOLD:AAP4445
Tenuiphantes zelatus|SSBAB1310-12|Canada.Alberta|Linyphiidae|BOLD:AAP4445
Tenuiphantes zelatus|SSBAB1315-12|Canada.Alberta|Linyphiidae|BOLD:AAP4445
Tenuiphantes zelatus|SSBAB1238-12|Canada.Alberta|Linyphiidae|BOLD:AAP4445
Tenuiphantes zelatus|SSBAB560-12|Canada.Alberta|Linyphiidae|BOLD:AAP4445
Tenuiphantes zelatus|SSBAB1257-12|Canada.Alberta|Linyphiidae|BOLD:AAP4445
Tenuiphantes zelatus|SSBAB1254-12|Canada.Alberta|Linyphiidae|BOLD:AAP4445
Tenuiphantes zelatus|SSBAB1251-12|Canada.Alberta|Linyphiidae|BOLD:AAP4445
Tenuiphantes zelatus|SSBAB1242-12|Canada.Alberta|Linyphiidae|BOLD:AAP4445
Tenuiphantes zelatus|SSBAB1244-12|Canada.Alberta|Linyphiidae|BOLD:AAP4445
Tenuiphantes zelatus|SSBAB1250-12|Canada.Alberta|Linyphiidae|BOLD:AAP4445
Tenuiphantes zelatus|SSBAB1255-12|Canada.Alberta|Linyphiidae|BOLD:AAP4445
Tenuiphantes zelatus|SSBAB1262-12|Canada.Alberta|Linyphiidae|BOLD:AAP4445
Tenuiphantes zelatus|SSBAB534-12|Canada.Alberta|Linyphiidae|BOLD:AAP4445
Tenuiphantes zelatus|SSBAB1297-12|Canada.Alberta|Linyphiidae|BOLD:AAP4445
Tenuiphantes zelatus|SSBAB1263-12|Canada.Alberta|Linyphiidae|BOLD:AAP4445
Tenuiphantes zelatus|SSBAB1256-12|Canada.Alberta|Linyphiidae|BOLD:AAP4445
Tenuiphantes zelatus|SSBAB561-12|Canada.Alberta|Linyphiidae|BOLD:AAP4445
Tenuiphantes zelatus|SSBAB1239-12|Canada.Alberta|Linyphiidae|BOLD:AAP4445
Tenuiphantes zelatus|SSBAB580-12|Canada.Alberta|Linyphiidae|BOLD:AAP4445
Tenuiphantes zelatus|SSBAB1301-12|Canada.Alberta|Linyphiidae|BOLD:AAP4445
Tenuiphantes zelatus|SSBAB1291-12|Canada.Alberta|Linyphiidae|BOLD:AAP4445
Tenuiphantes zelatus|SSBAB1304-12|Canada.Alberta|Linyphiidae|BOLD:AAP4445
Tenuiphantes zelatus|SSBAB1273-12|Canada.Alberta|Linyphiidae|BOLD:AAP4445
Tenuiphantes zelatus|SSBAB481-12|Canada.Alberta|Linyphiidae|BOLD:AAP4445
Tenuiphantes zelatus|SSBAB518-12|Canada.Alberta|Linyphiidae|BOLD:AAP4445
Tenuiphantes zelatus|SSBAE3727-13|Canada.Alberta|Linyphiidae|BOLD:AAP4445
Tenuiphantes zelatus|SSBAE3740-13|Canada.Alberta|Linyphiidae|BOLD:AAP4445
Tenuiphantes zelatus|SSBAE3000-13|Canada.Alberta|Linyphiidae|BOLD:AAP4445
2%

Tenuiphantes zelatus|SSBAB2882-12|Canada.Alberta|Linyphiidae|BOLD:AAP4445
Tenuiphantes zelatus|SSBAE3739-13|Canada.Alberta|Linyphiidae|BOLD:AAP4445
Tenuiphantes zelatus|SSBAE3725-13|Canada.Alberta|Linyphiidae|BOLD:AAP4445
Tenuiphantes zelatus|SPRMA395-10|Canada.British Columbia|Linyphiidae|BOLD:AAP4445
Tenuiphantes zelatus|SSBAB1303-12|Canada.Alberta|Linyphiidae|BOLD:AAP4445
Tenuiphantes zelatus|SSBAB1259-12|Canada.Alberta|Linyphiidae|BOLD:AAP4445
Tenuiphantes zelatus|SSBAB1306-12|Canada.Alberta|Linyphiidae|BOLD:AAP4445
Tenuiphantes zelatus|SSBAB1287-12|Canada.Alberta|Linyphiidae|BOLD:AAP4445
Tenuiphantes zelatus|SSBAB1280-12|Canada.Alberta|Linyphiidae|BOLD:AAP4445
Tenuiphantes zelatus|SSBAE3720-13|Canada.Alberta|Linyphiidae|BOLD:AAP4445
Tenuiphantes zelatus|SSBAE3729-13|Canada.Alberta|Linyphiidae|BOLD:AAP4445
Tenuiphantes zelatus|SSJAD2557-13|Canada.Alberta|Linyphiidae|BOLD:AAP4445
Tenuiphantes zelatus|SSWLC3104-13|Canada.Alberta|Linyphiidae|BOLD:AAP4445
Tenuiphantes zelatus|SSWLC3105-13|Canada.Alberta|Linyphiidae|BOLD:AAP4445
Tenuiphantes zelatus|SSJAA1056-13|Canada.Alberta|Linyphiidae|BOLD:AAP4445
Tenuiphantes zelatus|SPICA454-10|Canada.British Columbia|Linyphiidae|BOLD:AAP4445
Tenuiphantes zelatus|SSBAE3747-13|Canada.Alberta|Linyphiidae|BOLD:AAP4445
Tenuiphantes zelatus|SSBAE5750-13|Canada.Alberta|Linyphiidae|BOLD:AAP4445
Tenuiphantes zelatus|SSJAA1106-13|Canada.Alberta|Linyphiidae|BOLD:AAP4445
Tenuiphantes zelatus|SSWLF3888-13|Canada.Alberta|Linyphiidae|BOLD:AAP4445
Tenuiphantes zelatus|SSBAB2871-12|Canada.Alberta|Linyphiidae|BOLD:AAP4445
Tenuiphantes zelatus|SSJAA1821-13|Canada.Alberta|Linyphiidae|BOLD:AAP4445
Tenuiphantes zelatus|SSWLC1136-13|Canada.Alberta|Linyphiidae|BOLD:AAP4445
Tenuiphantes zelatus|SSWLD3244-13|Canada.Alberta|Linyphiidae|BOLD:AAP4445
Tenuiphantes zelatus|SSWLC3534-13|Canada.Alberta|Linyphiidae|BOLD:AAP4445
Tenuiphantes zelatus|SSJAC1447-13|Canada.Alberta|Linyphiidae|BOLD:AAP4445
Tenuiphantes zelatus|SSBAB2872-12|Canada.Alberta|Linyphiidae|BOLD:AAP4445
Tenuiphantes zelatus|SSJAC1249-13|Canada.Alberta|Linyphiidae|BOLD:AAP4445
Tenuiphantes zelatus|SSBAB2868-12|Canada.Alberta|Linyphiidae|BOLD:AAP4445
Tenuiphantes zelatus|SSJAA1819-13|Canada.Alberta|Linyphiidae|BOLD:AAP4445
Tenuiphantes zelatus|NGNAK290-13|Canada.British Columbia|Linyphiidae|BOLD:AAP4445
Tenuiphantes zelatus|SSWLC3522-13|Canada.Alberta|Linyphiidae|BOLD:AAP4445
Tenuiphantes zelatus|SSJAA1846-13|Canada.Alberta|Linyphiidae|BOLD:AAP4445
Tenuiphantes zelatus|SSJAD3274-13|Canada.Alberta|Linyphiidae|BOLD:AAP4445
Tenuiphantes zelatus|SSJAC1479-13|Canada.Alberta|Linyphiidae|BOLD:AAP4445
Tenuiphantes zelatus|SSJAD3206-13|Canada.Alberta|Linyphiidae|BOLD:AAP4445
Tenuiphantes zelatus|SSJAA1881-13|Canada.Alberta|Linyphiidae|BOLD:AAP4445
Tenuiphantes zelatus|SSWLF3824-13|Canada.Alberta|Linyphiidae|BOLD:AAP4445
Tenuiphantes zelatus|SSJAF8500-13|Canada.Alberta|Linyphiidae|BOLD:AAP4445
Tenuiphantes zelatus|SSJAA1883-13|Canada.Alberta|Linyphiidae|BOLD:AAP4445
Tenuiphantes zelatus|SSJAA2013-13|Canada.Alberta|Linyphiidae|BOLD:AAP4445
Tenuiphantes zelatus|SSJAA1847-13|Canada.Alberta|Linyphiidae|BOLD:AAP4445
Tenuiphantes zelatus|SSJAA1848-13|Canada.Alberta|Linyphiidae|BOLD:AAP4445
Tenuiphantes zelatus|SSJAA1845-13|Canada.Alberta|Linyphiidae|BOLD:AAP4445
Tenuiphantes zelatus|SSJAD3223-13|Canada.Alberta|Linyphiidae|BOLD:AAP4445
Tenuiphantes zelatus|SSJAA1823-13|Canada.Alberta|Linyphiidae|BOLD:AAP4445
Tenuiphantes zelatus|SSJAA1839-13|Canada.Alberta|Linyphiidae|BOLD:AAP4445
Tenuiphantes zelatus|SSJAA1844-13|Canada.Alberta|Linyphiidae|BOLD:AAP4445
Tenuiphantes zelatus|SSBAE5748-13|Canada.Alberta|Linyphiidae|BOLD:AAP4445
Tenuiphantes zelatus|SSJAA1858-13|Canada.Alberta|Linyphiidae|BOLD:AAP4445
Tenuiphantes zelatus|SSBAE3669-13|Canada.Alberta|Linyphiidae|BOLD:AAP4445
Tenuiphantes zelatus|SSJAC1231-13|Canada.Alberta|Linyphiidae|BOLD:AAP4445
Tenuiphantes zelatus|SSJAF8061-13|Canada.Alberta|Linyphiidae|BOLD:AAP4445
Tenuiphantes zelatus|SSJAC1204-13|Canada.Alberta|Linyphiidae|BOLD:AAP4445
Tenuiphantes zelatus|SSJAA1880-13|Canada.Alberta|Linyphiidae|BOLD:AAP4445
Tenuiphantes zelatus|SSWLF3835-13|Canada.Alberta|Linyphiidae|BOLD:AAP4445
Tenuiphantes zelatus|SSJAD3227-13|Canada.Alberta|Linyphiidae|BOLD:AAP4445
Tenuiphantes zelatus|SSJAA1815-13|Canada.Alberta|Linyphiidae|BOLD:AAP4445
Tenuiphantes zelatus|SSJAA1853-13|Canada.Alberta|Linyphiidae|BOLD:AAP4445
Tenuiphantes zelatus|SSWLF3825-13|Canada.Alberta|Linyphiidae|BOLD:AAP4445
Tenuiphantes zelatus|SSJAC1177-13|Canada.Alberta|Linyphiidae|BOLD:AAP4445
Tenuiphantes zelatus|SSWLF3930-13|Canada.Alberta|Linyphiidae|BOLD:AAP4445
Tenuiphantes zelatus|SSJAC1256-13|Canada.Alberta|Linyphiidae|BOLD:AAP4445
Tenuiphantes zelatus|SSJAA1882-13|Canada.Alberta|Linyphiidae|BOLD:AAP4445
Tenuiphantes zebra|ALBSP120-10|Canada.Alberta|Linyphiidae|BOLD:AAI8098
Tenuiphantes zebra|ALBSP117-10|Canada.Alberta|Linyphiidae|BOLD:AAI8098
Tenuiphantes zebra|SSBRC3323-14|Canada.Nova Scotia|Linyphiidae|BOLD:AAI8098
Tenuiphantes zebra|BBCAN188-09|Canada.Nova Scotia|Linyphiidae|BOLD:AAI8098
Tenuiphantes zebra|ARONT560-10|Canada.Ontario|Linyphiidae|BOLD:AAI8098
Tenuiphantes zebra|ARONW163-11|Canada.Ontario|Linyphiidae|BOLD:AAI8098
Tenuiphantes zebra|ARONW172-11|Canada.Ontario|Linyphiidae|BOLD:AAI8098
2%

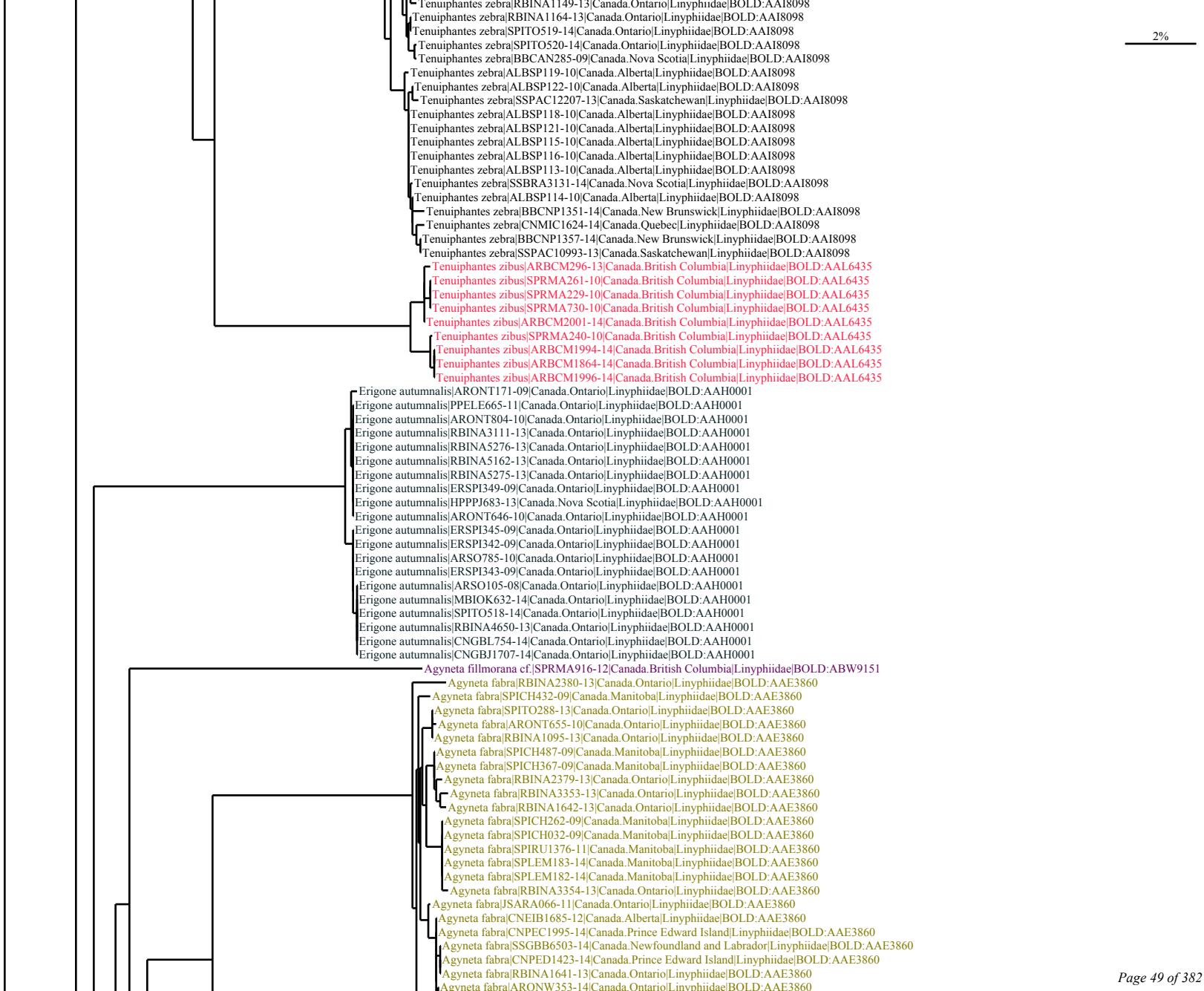
2%
Tenuiphantes zebra|RBINA1149-13|Canada.Ontario|Linyphiidae|BOLD:AAI8098
Tenuiphantes zebra|RBINA1164-13|Canada.Ontario|Linyphiidae|BOLD:AAI8098
Tenuiphantes zebra|SPITO519-14|Canada.Ontario|Linyphiidae|BOLD:AAI8098
Tenuiphantes zebra|SPITO520-14|Canada.Ontario|Linyphiidae|BOLD:AAI8098
Tenuiphantes zebra|BBCAN285-09|Canada.Nova Scotia|Linyphiidae|BOLD:AAI8098
Tenuiphantes zebra|ALBSP119-10|Canada.Alberta|Linyphiidae|BOLD:AAI8098
Tenuiphantes zebra|ALBSP122-10|Canada.Alberta|Linyphiidae|BOLD:AAI8098
Tenuiphantes zebra|SSPAC12207-13|Canada.Saskatchewan|Linyphiidae|BOLD:AAI8098
Tenuiphantes zebra|ALBSP118-10|Canada.Alberta|Linyphiidae|BOLD:AAI8098
Tenuiphantes zebra|ALBSP121-10|Canada.Alberta|Linyphiidae|BOLD:AAI8098
Tenuiphantes zebra|ALBSP115-10|Canada.Alberta|Linyphiidae|BOLD:AAI8098
Tenuiphantes zebra|ALBSP116-10|Canada.Alberta|Linyphiidae|BOLD:AAI8098
Tenuiphantes zebra|ALBSP113-10|Canada.Alberta|Linyphiidae|BOLD:AAI8098
Tenuiphantes zebra|SSBRA3131-14|Canada.Nova Scotia|Linyphiidae|BOLD:AAI8098
Tenuiphantes zebra|ALBSP114-10|Canada.Alberta|Linyphiidae|BOLD:AAI8098
Tenuiphantes zebra|BBCNP1351-14|Canada.New Brunswick|Linyphiidae|BOLD:AAI8098
Tenuiphantes zebra|CNMIC1624-14|Canada.Quebec|Linyphiidae|BOLD:AAI8098
Tenuiphantes zebra|BBCNP1357-14|Canada.New Brunswick|Linyphiidae|BOLD:AAI8098
Tenuiphantes zebra|SSPAC10993-13|Canada.Saskatchewan|Linyphiidae|BOLD:AAI8098
Tenuiphantes zibus|ARBCM296-13|Canada.British Columbia|Linyphiidae|BOLD:AAL6435
Tenuiphantes zibus|SPRMA261-10|Canada.British Columbia|Linyphiidae|BOLD:AAL6435
Tenuiphantes zibus|SPRMA229-10|Canada.British Columbia|Linyphiidae|BOLD:AAL6435
Tenuiphantes zibus|SPRMA730-10|Canada.British Columbia|Linyphiidae|BOLD:AAL6435
Tenuiphantes zibus|ARBCM2001-14|Canada.British Columbia|Linyphiidae|BOLD:AAL6435
Tenuiphantes zibus|SPRMA240-10|Canada.British Columbia|Linyphiidae|BOLD:AAL6435
Tenuiphantes zibus|ARBCM1994-14|Canada.British Columbia|Linyphiidae|BOLD:AAL6435
Tenuiphantes zibus|ARBCM1864-14|Canada.British Columbia|Linyphiidae|BOLD:AAL6435
Tenuiphantes zibus|ARBCM1996-14|Canada.British Columbia|Linyphiidae|BOLD:AAL6435
Erigone autumnalis|ARONT171-09|Canada.Ontario|Linyphiidae|BOLD:AAH0001
Erigone autumnalis|PPELE665-11|Canada.Ontario|Linyphiidae|BOLD:AAH0001
Erigone autumnalis|ARONT804-10|Canada.Ontario|Linyphiidae|BOLD:AAH0001
Erigone autumnalis|RBINA3111-13|Canada.Ontario|Linyphiidae|BOLD:AAH0001
Erigone autumnalis|RBINA5276-13|Canada.Ontario|Linyphiidae|BOLD:AAH0001
Erigone autumnalis|RBINA5162-13|Canada.Ontario|Linyphiidae|BOLD:AAH0001
Erigone autumnalis|RBINA5275-13|Canada.Ontario|Linyphiidae|BOLD:AAH0001
Erigone autumnalis|ERSPI349-09|Canada.Ontario|Linyphiidae|BOLD:AAH0001
Erigone autumnalis|HPPPJ683-13|Canada.Nova Scotia|Linyphiidae|BOLD:AAH0001
Erigone autumnalis|ARONT646-10|Canada.Ontario|Linyphiidae|BOLD:AAH0001
Erigone autumnalis|ERSPI345-09|Canada.Ontario|Linyphiidae|BOLD:AAH0001
Erigone autumnalis|ERSPI342-09|Canada.Ontario|Linyphiidae|BOLD:AAH0001
Erigone autumnalis|ARSO785-10|Canada.Ontario|Linyphiidae|BOLD:AAH0001
Erigone autumnalis|ERSPI343-09|Canada.Ontario|Linyphiidae|BOLD:AAH0001
Erigone autumnalis|ARSO105-08|Canada.Ontario|Linyphiidae|BOLD:AAH0001
Erigone autumnalis|MBIOK632-14|Canada.Ontario|Linyphiidae|BOLD:AAH0001
Erigone autumnalis|SPITO518-14|Canada.Ontario|Linyphiidae|BOLD:AAH0001
Erigone autumnalis|RBINA4650-13|Canada.Ontario|Linyphiidae|BOLD:AAH0001
Erigone autumnalis|CNGBL754-14|Canada.Ontario|Linyphiidae|BOLD:AAH0001
Erigone autumnalis|CNGBJ1707-14|Canada.Ontario|Linyphiidae|BOLD:AAH0001
Agyneta fillmorana cf.|SPRMA916-12|Canada.British Columbia|Linyphiidae|BOLD:ABW9151
Agyneta fabra|RBINA2380-13|Canada.Ontario|Linyphiidae|BOLD:AAE3860
Agyneta fabra|SPICH432-09|Canada.Manitoba|Linyphiidae|BOLD:AAE3860
Agyneta fabra|SPITO288-13|Canada.Ontario|Linyphiidae|BOLD:AAE3860
Agyneta fabra|ARONT655-10|Canada.Ontario|Linyphiidae|BOLD:AAE3860
Agyneta fabra|RBINA1095-13|Canada.Ontario|Linyphiidae|BOLD:AAE3860
Agyneta fabra|SPICH487-09|Canada.Manitoba|Linyphiidae|BOLD:AAE3860
Agyneta fabra|SPICH367-09|Canada.Manitoba|Linyphiidae|BOLD:AAE3860
Agyneta fabra|RBINA2379-13|Canada.Ontario|Linyphiidae|BOLD:AAE3860
Agyneta fabra|RBINA3353-13|Canada.Ontario|Linyphiidae|BOLD:AAE3860
Agyneta fabra|RBINA1642-13|Canada.Ontario|Linyphiidae|BOLD:AAE3860
Agyneta fabra|SPICH262-09|Canada.Manitoba|Linyphiidae|BOLD:AAE3860
Agyneta fabra|SPICH032-09|Canada.Manitoba|Linyphiidae|BOLD:AAE3860
Agyneta fabra|SPIRU1376-11|Canada.Manitoba|Linyphiidae|BOLD:AAE3860
Agyneta fabra|SPLEM183-14|Canada.Manitoba|Linyphiidae|BOLD:AAE3860
Agyneta fabra|SPLEM182-14|Canada.Manitoba|Linyphiidae|BOLD:AAE3860
Agyneta fabra|RBINA3354-13|Canada.Ontario|Linyphiidae|BOLD:AAE3860
Agyneta fabra|JSARA066-11|Canada.Ontario|Linyphiidae|BOLD:AAE3860
Agyneta fabra|CNEIB1685-12|Canada.Alberta|Linyphiidae|BOLD:AAE3860
Agyneta fabra|CNPEC1995-14|Canada.Prince Edward Island|Linyphiidae|BOLD:AAE3860
Agyneta fabra|SSGBB6503-14|Canada.Newfoundland and Labrador|Linyphiidae|BOLD:AAE3860
Agyneta fabra|CNPED1423-14|Canada.Prince Edward Island|Linyphiidae|BOLD:AAE3860
Agyneta fabra|RBINA1641-13|Canada.Ontario|Linyphiidae|BOLD:AAE3860
Agyneta fabra|ARONW353-14|Canada.Ontario|Linyphiidae|BOLD:AAE3860

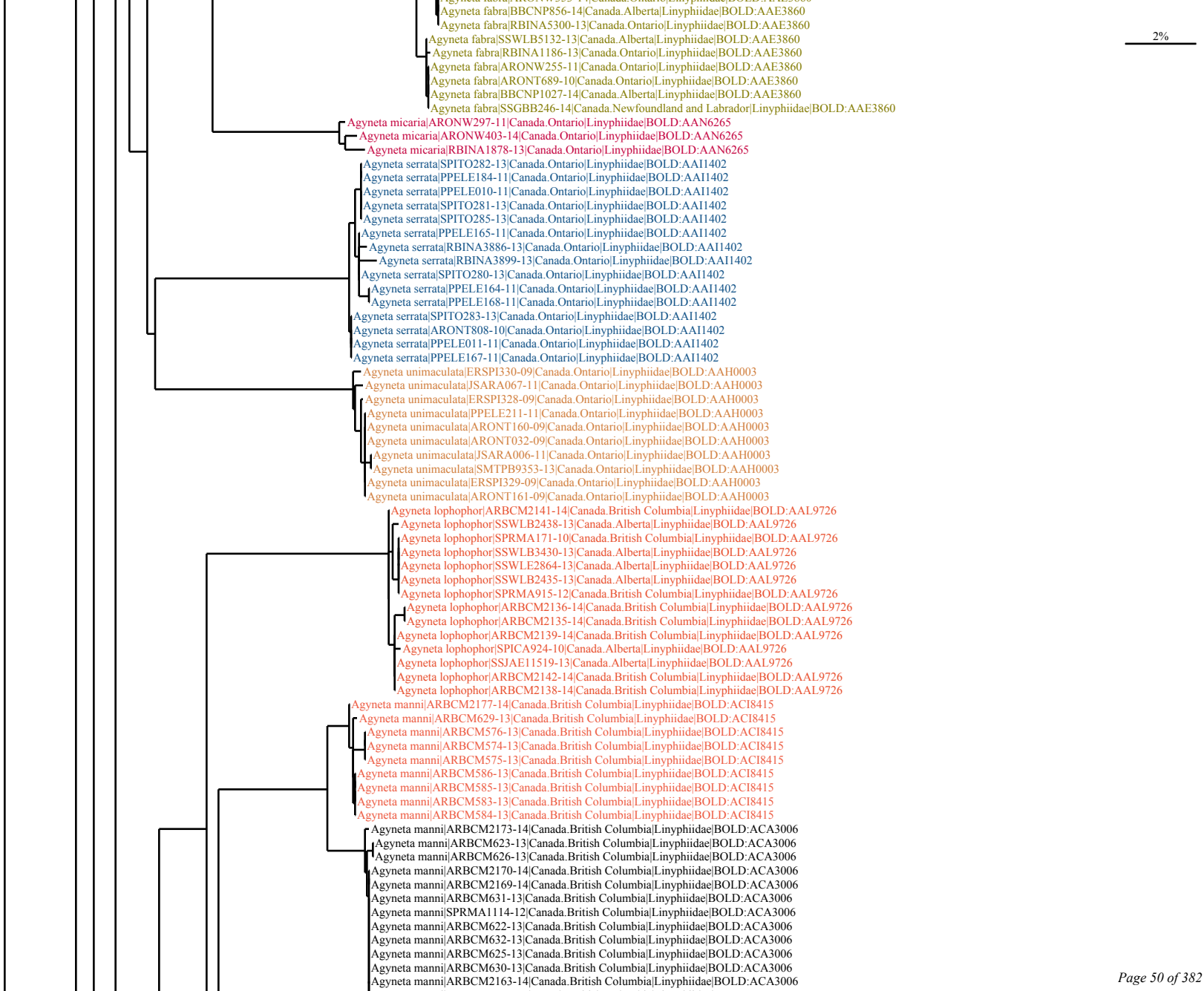
Agyneta fabra|BBCNP856-14|Canada.Alberta|Linyphiidae|BOLD:AAE3860
Agyneta fabra|RBINA5300-13|Canada.Ontario|Linyphiidae|BOLD:AAE3860
Agyneta fabra|SSWLB5132-13|Canada.Alberta|Linyphiidae|BOLD:AAE3860
Agyneta fabra|RBINA1186-13|Canada.Ontario|Linyphiidae|BOLD:AAE3860
Agyneta fabra|ARONW255-11|Canada.Ontario|Linyphiidae|BOLD:AAE3860
Agyneta fabra|ARONT689-10|Canada.Ontario|Linyphiidae|BOLD:AAE3860
Agyneta fabra|BBCNP1027-14|Canada.Alberta|Linyphiidae|BOLD:AAE3860
Agyneta fabra|SSGBB246-14|Canada.Newfoundland and Labrador|Linyphiidae|BOLD:AAE3860
2%
Agyneta micaria|ARONW297-11|Canada.Ontario|Linyphiidae|BOLD:AAN6265
Agyneta micaria|ARONW403-14|Canada.Ontario|Linyphiidae|BOLD:AAN6265
Agyneta micaria|RBINA1878-13|Canada.Ontario|Linyphiidae|BOLD:AAN6265
Agyneta serrata|SPITO282-13|Canada.Ontario|Linyphiidae|BOLD:AAI1402
Agyneta serrata|PPELE184-11|Canada.Ontario|Linyphiidae|BOLD:AAI1402
Agyneta serrata|PPELE010-11|Canada.Ontario|Linyphiidae|BOLD:AAI1402
Agyneta serrata|SPITO281-13|Canada.Ontario|Linyphiidae|BOLD:AAI1402
Agyneta serrata|SPITO285-13|Canada.Ontario|Linyphiidae|BOLD:AAI1402
Agyneta serrata|PPELE165-11|Canada.Ontario|Linyphiidae|BOLD:AAI1402
Agyneta serrata|RBINA3886-13|Canada.Ontario|Linyphiidae|BOLD:AAI1402
Agyneta serrata|RBINA3899-13|Canada.Ontario|Linyphiidae|BOLD:AAI1402
Agyneta serrata|SPITO280-13|Canada.Ontario|Linyphiidae|BOLD:AAI1402
Agyneta serrata|PPELE164-11|Canada.Ontario|Linyphiidae|BOLD:AAI1402
Agyneta serrata|PPELE168-11|Canada.Ontario|Linyphiidae|BOLD:AAI1402
Agyneta serrata|SPITO283-13|Canada.Ontario|Linyphiidae|BOLD:AAI1402
Agyneta serrata|ARONT808-10|Canada.Ontario|Linyphiidae|BOLD:AAI1402
Agyneta serrata|PPELE011-11|Canada.Ontario|Linyphiidae|BOLD:AAI1402
Agyneta serrata|PPELE167-11|Canada.Ontario|Linyphiidae|BOLD:AAI1402
Agyneta unimaculata|ERSPI330-09|Canada.Ontario|Linyphiidae|BOLD:AAH0003
Agyneta unimaculata|JSARA067-11|Canada.Ontario|Linyphiidae|BOLD:AAH0003
Agyneta unimaculata|ERSPI328-09|Canada.Ontario|Linyphiidae|BOLD:AAH0003
Agyneta unimaculata|PPELE211-11|Canada.Ontario|Linyphiidae|BOLD:AAH0003
Agyneta unimaculata|ARONT160-09|Canada.Ontario|Linyphiidae|BOLD:AAH0003
Agyneta unimaculata|ARONT032-09|Canada.Ontario|Linyphiidae|BOLD:AAH0003
Agyneta unimaculata|JSARA006-11|Canada.Ontario|Linyphiidae|BOLD:AAH0003
Agyneta unimaculata|SMTPB9353-13|Canada.Ontario|Linyphiidae|BOLD:AAH0003
Agyneta unimaculata|ERSPI329-09|Canada.Ontario|Linyphiidae|BOLD:AAH0003
Agyneta unimaculata|ARONT161-09|Canada.Ontario|Linyphiidae|BOLD:AAH0003
Agyneta lophophor|ARBCM2141-14|Canada.British Columbia|Linyphiidae|BOLD:AAL9726
Agyneta lophophor|SSWLB2438-13|Canada.Alberta|Linyphiidae|BOLD:AAL9726
Agyneta lophophor|SPRMA171-10|Canada.British Columbia|Linyphiidae|BOLD:AAL9726
Agyneta lophophor|SSWLB3430-13|Canada.Alberta|Linyphiidae|BOLD:AAL9726
Agyneta lophophor|SSWLE2864-13|Canada.Alberta|Linyphiidae|BOLD:AAL9726
Agyneta lophophor|SSWLB2435-13|Canada.Alberta|Linyphiidae|BOLD:AAL9726
Agyneta lophophor|SPRMA915-12|Canada.British Columbia|Linyphiidae|BOLD:AAL9726
Agyneta lophophor|ARBCM2136-14|Canada.British Columbia|Linyphiidae|BOLD:AAL9726
Agyneta lophophor|ARBCM2135-14|Canada.British Columbia|Linyphiidae|BOLD:AAL9726
Agyneta lophophor|ARBCM2139-14|Canada.British Columbia|Linyphiidae|BOLD:AAL9726
Agyneta lophophor|SPICA924-10|Canada.Alberta|Linyphiidae|BOLD:AAL9726
Agyneta lophophor|SSJAE11519-13|Canada.Alberta|Linyphiidae|BOLD:AAL9726
Agyneta lophophor|ARBCM2142-14|Canada.British Columbia|Linyphiidae|BOLD:AAL9726
Agyneta lophophor|ARBCM2138-14|Canada.British Columbia|Linyphiidae|BOLD:AAL9726
Agyneta manni|ARBCM2177-14|Canada.British Columbia|Linyphiidae|BOLD:ACI8415
Agyneta manni|ARBCM629-13|Canada.British Columbia|Linyphiidae|BOLD:ACI8415
Agyneta manni|ARBCM576-13|Canada.British Columbia|Linyphiidae|BOLD:ACI8415
Agyneta manni|ARBCM574-13|Canada.British Columbia|Linyphiidae|BOLD:ACI8415
Agyneta manni|ARBCM575-13|Canada.British Columbia|Linyphiidae|BOLD:ACI8415
Agyneta manni|ARBCM586-13|Canada.British Columbia|Linyphiidae|BOLD:ACI8415
Agyneta manni|ARBCM585-13|Canada.British Columbia|Linyphiidae|BOLD:ACI8415
Agyneta manni|ARBCM583-13|Canada.British Columbia|Linyphiidae|BOLD:ACI8415
Agyneta manni|ARBCM584-13|Canada.British Columbia|Linyphiidae|BOLD:ACI8415
Agyneta manni|ARBCM2173-14|Canada.British Columbia|Linyphiidae|BOLD:ACA3006
Agyneta manni|ARBCM623-13|Canada.British Columbia|Linyphiidae|BOLD:ACA3006
Agyneta manni|ARBCM626-13|Canada.British Columbia|Linyphiidae|BOLD:ACA3006
Agyneta manni|ARBCM2170-14|Canada.British Columbia|Linyphiidae|BOLD:ACA3006
Agyneta manni|ARBCM2169-14|Canada.British Columbia|Linyphiidae|BOLD:ACA3006
Agyneta manni|ARBCM631-13|Canada.British Columbia|Linyphiidae|BOLD:ACA3006
Agyneta manni|SPRMA1114-12|Canada.British Columbia|Linyphiidae|BOLD:ACA3006
Agyneta manni|ARBCM622-13|Canada.British Columbia|Linyphiidae|BOLD:ACA3006
Agyneta manni|ARBCM632-13|Canada.British Columbia|Linyphiidae|BOLD:ACA3006
Agyneta manni|ARBCM625-13|Canada.British Columbia|Linyphiidae|BOLD:ACA3006
Agyneta manni|ARBCM630-13|Canada.British Columbia|Linyphiidae|BOLD:ACA3006
Agyneta manni|ARBCM2163-14|Canada.British Columbia|Linyphiidae|BOLD:ACA3006

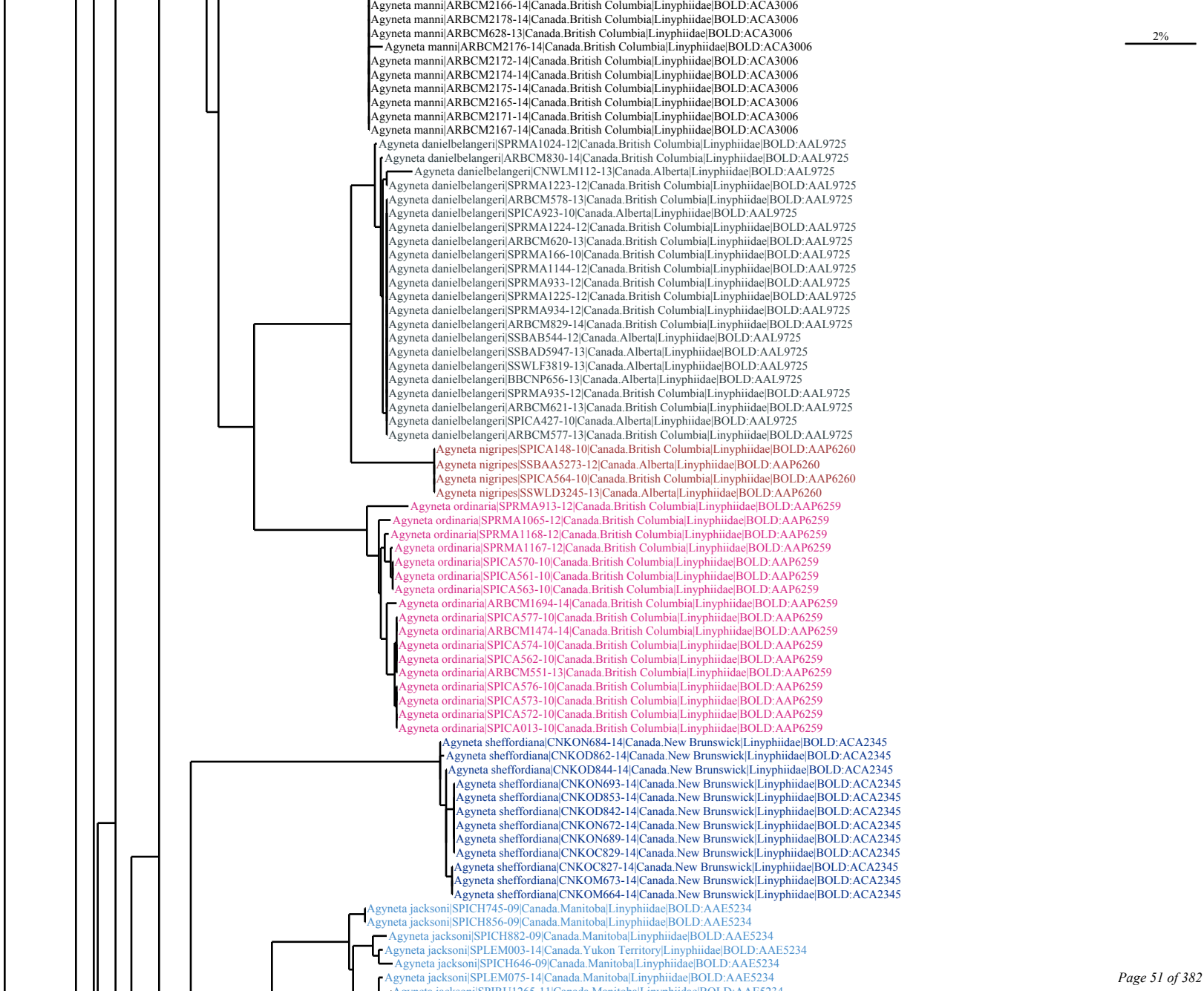
2%
Agyneta manni|ARBCM2166-14|Canada.British Columbia|Linyphiidae|BOLD:ACA3006
Agyneta manni|ARBCM2178-14|Canada.British Columbia|Linyphiidae|BOLD:ACA3006
Agyneta manni|ARBCM628-13|Canada.British Columbia|Linyphiidae|BOLD:ACA3006
Agyneta manni|ARBCM2176-14|Canada.British Columbia|Linyphiidae|BOLD:ACA3006
Agyneta manni|ARBCM2172-14|Canada.British Columbia|Linyphiidae|BOLD:ACA3006
Agyneta manni|ARBCM2174-14|Canada.British Columbia|Linyphiidae|BOLD:ACA3006
Agyneta manni|ARBCM2175-14|Canada.British Columbia|Linyphiidae|BOLD:ACA3006
Agyneta manni|ARBCM2165-14|Canada.British Columbia|Linyphiidae|BOLD:ACA3006
Agyneta manni|ARBCM2171-14|Canada.British Columbia|Linyphiidae|BOLD:ACA3006
Agyneta manni|ARBCM2167-14|Canada.British Columbia|Linyphiidae|BOLD:ACA3006
Agyneta danielbelangeri|SPRMA1024-12|Canada.British Columbia|Linyphiidae|BOLD:AAL9725
Agyneta danielbelangeri|ARBCM830-14|Canada.British Columbia|Linyphiidae|BOLD:AAL9725
Agyneta danielbelangeri|CNWLM112-13|Canada.Alberta|Linyphiidae|BOLD:AAL9725
Agyneta danielbelangeri|SPRMA1223-12|Canada.British Columbia|Linyphiidae|BOLD:AAL9725
Agyneta danielbelangeri|ARBCM578-13|Canada.British Columbia|Linyphiidae|BOLD:AAL9725
Agyneta danielbelangeri|SPICA923-10|Canada.Alberta|Linyphiidae|BOLD:AAL9725
Agyneta danielbelangeri|SPRMA1224-12|Canada.British Columbia|Linyphiidae|BOLD:AAL9725
Agyneta danielbelangeri|ARBCM620-13|Canada.British Columbia|Linyphiidae|BOLD:AAL9725
Agyneta danielbelangeri|SPRMA166-10|Canada.British Columbia|Linyphiidae|BOLD:AAL9725
Agyneta danielbelangeri|SPRMA1144-12|Canada.British Columbia|Linyphiidae|BOLD:AAL9725
Agyneta danielbelangeri|SPRMA933-12|Canada.British Columbia|Linyphiidae|BOLD:AAL9725
Agyneta danielbelangeri|SPRMA1225-12|Canada.British Columbia|Linyphiidae|BOLD:AAL9725
Agyneta danielbelangeri|SPRMA934-12|Canada.British Columbia|Linyphiidae|BOLD:AAL9725
Agyneta danielbelangeri|ARBCM829-14|Canada.British Columbia|Linyphiidae|BOLD:AAL9725
Agyneta danielbelangeri|SSBAB544-12|Canada.Alberta|Linyphiidae|BOLD:AAL9725
Agyneta danielbelangeri|SSBAD5947-13|Canada.Alberta|Linyphiidae|BOLD:AAL9725
Agyneta danielbelangeri|SSWLF3819-13|Canada.Alberta|Linyphiidae|BOLD:AAL9725
Agyneta danielbelangeri|BBCNP656-13|Canada.Alberta|Linyphiidae|BOLD:AAL9725
Agyneta danielbelangeri|SPRMA935-12|Canada.British Columbia|Linyphiidae|BOLD:AAL9725
Agyneta danielbelangeri|ARBCM621-13|Canada.British Columbia|Linyphiidae|BOLD:AAL9725
Agyneta danielbelangeri|SPICA427-10|Canada.Alberta|Linyphiidae|BOLD:AAL9725
Agyneta danielbelangeri|ARBCM577-13|Canada.British Columbia|Linyphiidae|BOLD:AAL9725
Agyneta nigripes|SPICA148-10|Canada.British Columbia|Linyphiidae|BOLD:AAP6260
Agyneta nigripes|SSBAA5273-12|Canada.Alberta|Linyphiidae|BOLD:AAP6260
Agyneta nigripes|SPICA564-10|Canada.British Columbia|Linyphiidae|BOLD:AAP6260
Agyneta nigripes|SSWLD3245-13|Canada.Alberta|Linyphiidae|BOLD:AAP6260
Agyneta ordinaria|SPRMA913-12|Canada.British Columbia|Linyphiidae|BOLD:AAP6259
Agyneta ordinaria|SPRMA1065-12|Canada.British Columbia|Linyphiidae|BOLD:AAP6259
Agyneta ordinaria|SPRMA1168-12|Canada.British Columbia|Linyphiidae|BOLD:AAP6259
Agyneta ordinaria|SPRMA1167-12|Canada.British Columbia|Linyphiidae|BOLD:AAP6259
Agyneta ordinaria|SPICA570-10|Canada.British Columbia|Linyphiidae|BOLD:AAP6259
Agyneta ordinaria|SPICA561-10|Canada.British Columbia|Linyphiidae|BOLD:AAP6259
Agyneta ordinaria|SPICA563-10|Canada.British Columbia|Linyphiidae|BOLD:AAP6259
Agyneta ordinaria|ARBCM1694-14|Canada.British Columbia|Linyphiidae|BOLD:AAP6259
Agyneta ordinaria|SPICA577-10|Canada.British Columbia|Linyphiidae|BOLD:AAP6259
Agyneta ordinaria|ARBCM1474-14|Canada.British Columbia|Linyphiidae|BOLD:AAP6259
Agyneta ordinaria|SPICA574-10|Canada.British Columbia|Linyphiidae|BOLD:AAP6259
Agyneta ordinaria|SPICA562-10|Canada.British Columbia|Linyphiidae|BOLD:AAP6259
Agyneta ordinaria|ARBCM551-13|Canada.British Columbia|Linyphiidae|BOLD:AAP6259
Agyneta ordinaria|SPICA576-10|Canada.British Columbia|Linyphiidae|BOLD:AAP6259
Agyneta ordinaria|SPICA573-10|Canada.British Columbia|Linyphiidae|BOLD:AAP6259
Agyneta ordinaria|SPICA572-10|Canada.British Columbia|Linyphiidae|BOLD:AAP6259
Agyneta ordinaria|SPICA013-10|Canada.British Columbia|Linyphiidae|BOLD:AAP6259
Agyneta sheffordiana|CNKON684-14|Canada.New Brunswick|Linyphiidae|BOLD:ACA2345
Agyneta sheffordiana|CNKOD862-14|Canada.New Brunswick|Linyphiidae|BOLD:ACA2345
Agyneta sheffordiana|CNKOD844-14|Canada.New Brunswick|Linyphiidae|BOLD:ACA2345
Agyneta sheffordiana|CNKON693-14|Canada.New Brunswick|Linyphiidae|BOLD:ACA2345
Agyneta sheffordiana|CNKOD853-14|Canada.New Brunswick|Linyphiidae|BOLD:ACA2345
Agyneta sheffordiana|CNKOD842-14|Canada.New Brunswick|Linyphiidae|BOLD:ACA2345
Agyneta sheffordiana|CNKON672-14|Canada.New Brunswick|Linyphiidae|BOLD:ACA2345
Agyneta sheffordiana|CNKON689-14|Canada.New Brunswick|Linyphiidae|BOLD:ACA2345
Agyneta sheffordiana|CNKOC829-14|Canada.New Brunswick|Linyphiidae|BOLD:ACA2345
Agyneta sheffordiana|CNKOC827-14|Canada.New Brunswick|Linyphiidae|BOLD:ACA2345
Agyneta sheffordiana|CNKOM673-14|Canada.New Brunswick|Linyphiidae|BOLD:ACA2345
Agyneta sheffordiana|CNKOM664-14|Canada.New Brunswick|Linyphiidae|BOLD:ACA2345
Agyneta jacksoni|SPICH745-09|Canada.Manitoba|Linyphiidae|BOLD:AAE5234
Agyneta jacksoni|SPICH856-09|Canada.Manitoba|Linyphiidae|BOLD:AAE5234
Agyneta jacksoni|SPICH882-09|Canada.Manitoba|Linyphiidae|BOLD:AAE5234
Agyneta jacksoni|SPLEM003-14|Canada.Yukon Territory|Linyphiidae|BOLD:AAE5234
Agyneta jacksoni|SPICH646-09|Canada.Manitoba|Linyphiidae|BOLD:AAE5234
Agyneta jacksoni|SPLEM075-14|Canada.Manitoba|Linyphiidae|BOLD:AAE5234

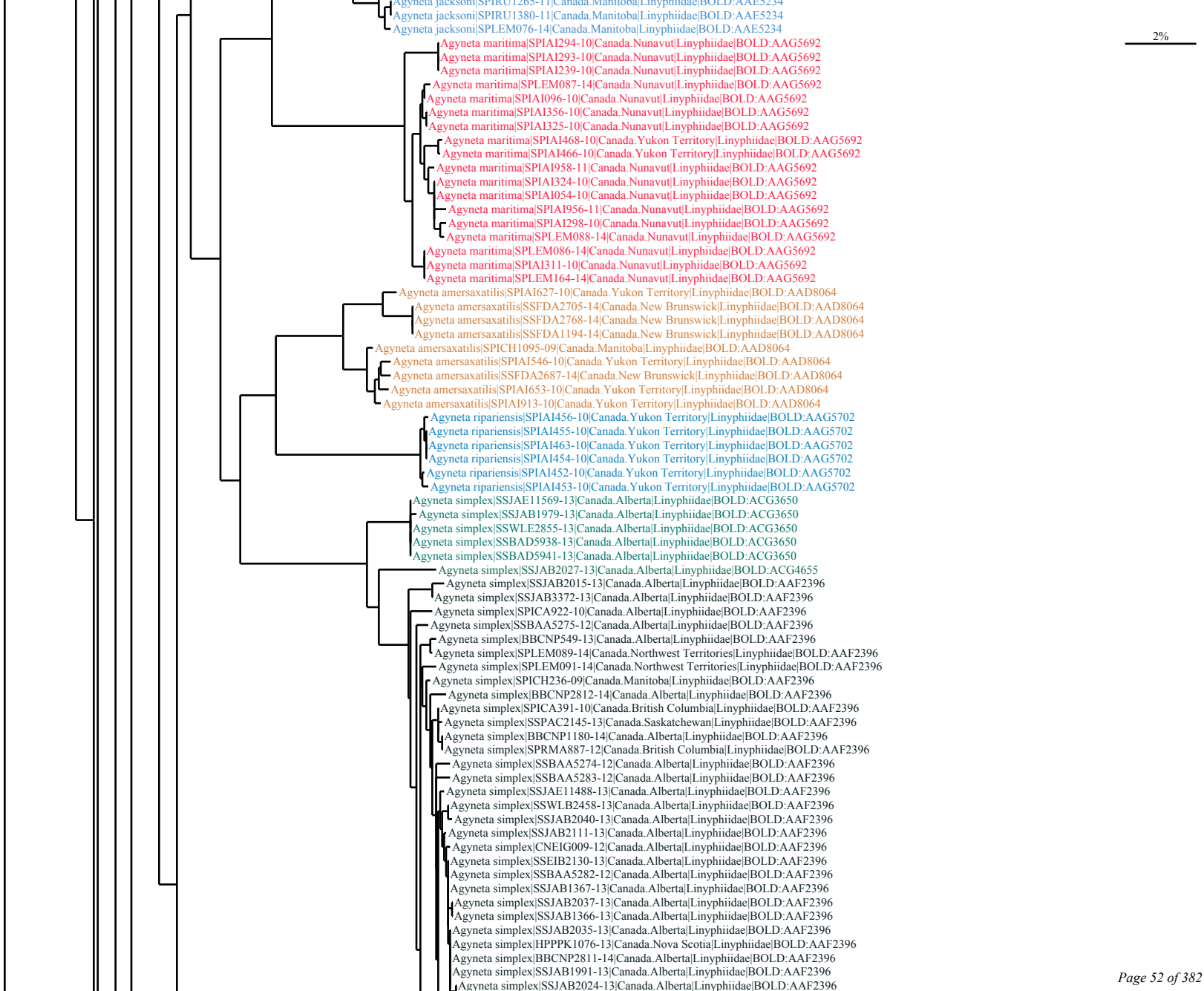
2%
Agyneta jacksoni|SPIRU1265-11|Canada.Manitoba|Linyphiidae|BOLD:AAE5234
Agyneta jacksoni|SPIRU1380-11|Canada.Manitoba|Linyphiidae|BOLD:AAE5234
Agyneta jacksoni|SPLEM076-14|Canada.Manitoba|Linyphiidae|BOLD:AAE5234
Agyneta maritima|SPIAI294-10|Canada.Nunavut|Linyphiidae|BOLD:AAG5692
Agyneta maritima|SPIAI293-10|Canada.Nunavut|Linyphiidae|BOLD:AAG5692
Agyneta maritima|SPIAI239-10|Canada.Nunavut|Linyphiidae|BOLD:AAG5692
Agyneta maritima|SPLEM087-14|Canada.Nunavut|Linyphiidae|BOLD:AAG5692
Agyneta maritima|SPIAI096-10|Canada.Nunavut|Linyphiidae|BOLD:AAG5692
Agyneta maritima|SPIAI356-10|Canada.Nunavut|Linyphiidae|BOLD:AAG5692
Agyneta maritima|SPIAI325-10|Canada.Nunavut|Linyphiidae|BOLD:AAG5692
Agyneta maritima|SPIAI468-10|Canada.Yukon Territory|Linyphiidae|BOLD:AAG5692
Agyneta maritima|SPIAI466-10|Canada.Yukon Territory|Linyphiidae|BOLD:AAG5692
Agyneta maritima|SPIAI958-11|Canada.Nunavut|Linyphiidae|BOLD:AAG5692
Agyneta maritima|SPIAI324-10|Canada.Nunavut|Linyphiidae|BOLD:AAG5692
Agyneta maritima|SPIAI054-10|Canada.Nunavut|Linyphiidae|BOLD:AAG5692
Agyneta maritima|SPIAI956-11|Canada.Nunavut|Linyphiidae|BOLD:AAG5692
Agyneta maritima|SPIAI298-10|Canada.Nunavut|Linyphiidae|BOLD:AAG5692
Agyneta maritima|SPLEM088-14|Canada.Nunavut|Linyphiidae|BOLD:AAG5692
Agyneta maritima|SPLEM086-14|Canada.Nunavut|Linyphiidae|BOLD:AAG5692
Agyneta maritima|SPIAI311-10|Canada.Nunavut|Linyphiidae|BOLD:AAG5692
Agyneta maritima|SPLEM164-14|Canada.Nunavut|Linyphiidae|BOLD:AAG5692
Agyneta amersaxatilis|SPIAI627-10|Canada.Yukon Territory|Linyphiidae|BOLD:AAD8064
Agyneta amersaxatilis|SSFDA2705-14|Canada.New Brunswick|Linyphiidae|BOLD:AAD8064
Agyneta amersaxatilis|SSFDA2768-14|Canada.New Brunswick|Linyphiidae|BOLD:AAD8064
Agyneta amersaxatilis|SSFDA1194-14|Canada.New Brunswick|Linyphiidae|BOLD:AAD8064
Agyneta amersaxatilis|SPICH1095-09|Canada.Manitoba|Linyphiidae|BOLD:AAD8064
Agyneta amersaxatilis|SPIAI546-10|Canada.Yukon Territory|Linyphiidae|BOLD:AAD8064
Agyneta amersaxatilis|SSFDA2687-14|Canada.New Brunswick|Linyphiidae|BOLD:AAD8064
Agyneta amersaxatilis|SPIAI653-10|Canada.Yukon Territory|Linyphiidae|BOLD:AAD8064
Agyneta amersaxatilis|SPIAI913-10|Canada.Yukon Territory|Linyphiidae|BOLD:AAD8064
Agyneta ripariensis|SPIAI456-10|Canada.Yukon Territory|Linyphiidae|BOLD:AAG5702
Agyneta ripariensis|SPIAI455-10|Canada.Yukon Territory|Linyphiidae|BOLD:AAG5702
Agyneta ripariensis|SPIAI463-10|Canada.Yukon Territory|Linyphiidae|BOLD:AAG5702
Agyneta ripariensis|SPIAI454-10|Canada.Yukon Territory|Linyphiidae|BOLD:AAG5702
Agyneta ripariensis|SPIAI452-10|Canada.Yukon Territory|Linyphiidae|BOLD:AAG5702
Agyneta ripariensis|SPIAI453-10|Canada.Yukon Territory|Linyphiidae|BOLD:AAG5702
Agyneta simplex|SSJAE11569-13|Canada.Alberta|Linyphiidae|BOLD:ACG3650
Agyneta simplex|SSJAB1979-13|Canada.Alberta|Linyphiidae|BOLD:ACG3650
Agyneta simplex|SSWLE2855-13|Canada.Alberta|Linyphiidae|BOLD:ACG3650
Agyneta simplex|SSBAD5938-13|Canada.Alberta|Linyphiidae|BOLD:ACG3650
Agyneta simplex|SSBAD5941-13|Canada.Alberta|Linyphiidae|BOLD:ACG3650
Agyneta simplex|SSJAB2027-13|Canada.Alberta|Linyphiidae|BOLD:ACG4655
Agyneta simplex|SSJAB2015-13|Canada.Alberta|Linyphiidae|BOLD:AAF2396
Agyneta simplex|SSJAB3372-13|Canada.Alberta|Linyphiidae|BOLD:AAF2396
Agyneta simplex|SPICA922-10|Canada.Alberta|Linyphiidae|BOLD:AAF2396
Agyneta simplex|SSBAA5275-12|Canada.Alberta|Linyphiidae|BOLD:AAF2396
Agyneta simplex|BBCNP549-13|Canada.Alberta|Linyphiidae|BOLD:AAF2396
Agyneta simplex|SPLEM089-14|Canada.Northwest Territories|Linyphiidae|BOLD:AAF2396
Agyneta simplex|SPLEM091-14|Canada.Northwest Territories|Linyphiidae|BOLD:AAF2396
Agyneta simplex|SPICH236-09|Canada.Manitoba|Linyphiidae|BOLD:AAF2396
Agyneta simplex|BBCNP2812-14|Canada.Alberta|Linyphiidae|BOLD:AAF2396
Agyneta simplex|SPICA391-10|Canada.British Columbia|Linyphiidae|BOLD:AAF2396
Agyneta simplex|SSPAC2145-13|Canada.Saskatchewan|Linyphiidae|BOLD:AAF2396
Agyneta simplex|BBCNP1180-14|Canada.Alberta|Linyphiidae|BOLD:AAF2396
Agyneta simplex|SPRMA887-12|Canada.British Columbia|Linyphiidae|BOLD:AAF2396
Agyneta simplex|SSBAA5274-12|Canada.Alberta|Linyphiidae|BOLD:AAF2396
Agyneta simplex|SSBAA5283-12|Canada.Alberta|Linyphiidae|BOLD:AAF2396
Agyneta simplex|SSJAE11488-13|Canada.Alberta|Linyphiidae|BOLD:AAF2396
Agyneta simplex|SSWLB2458-13|Canada.Alberta|Linyphiidae|BOLD:AAF2396
Agyneta simplex|SSJAB2040-13|Canada.Alberta|Linyphiidae|BOLD:AAF2396
Agyneta simplex|SSJAB2111-13|Canada.Alberta|Linyphiidae|BOLD:AAF2396
Agyneta simplex|CNEIG009-12|Canada.Alberta|Linyphiidae|BOLD:AAF2396
Agyneta simplex|SSEIB2130-13|Canada.Alberta|Linyphiidae|BOLD:AAF2396
Agyneta simplex|SSBAA5282-12|Canada.Alberta|Linyphiidae|BOLD:AAF2396
Agyneta simplex|SSJAB1367-13|Canada.Alberta|Linyphiidae|BOLD:AAF2396
Agyneta simplex|SSJAB2037-13|Canada.Alberta|Linyphiidae|BOLD:AAF2396
Agyneta simplex|SSJAB1366-13|Canada.Alberta|Linyphiidae|BOLD:AAF2396
Agyneta simplex|SSJAB2035-13|Canada.Alberta|Linyphiidae|BOLD:AAF2396
Agyneta simplex|HPPPK1076-13|Canada.Nova Scotia|Linyphiidae|BOLD:AAF2396
Agyneta simplex|BBCNP2811-14|Canada.Alberta|Linyphiidae|BOLD:AAF2396
Agyneta simplex|SSJAB1991-13|Canada.Alberta|Linyphiidae|BOLD:AAF2396
Agyneta simplex|SSJAB2024-13|Canada.Alberta|Linyphiidae|BOLD:AAF2396

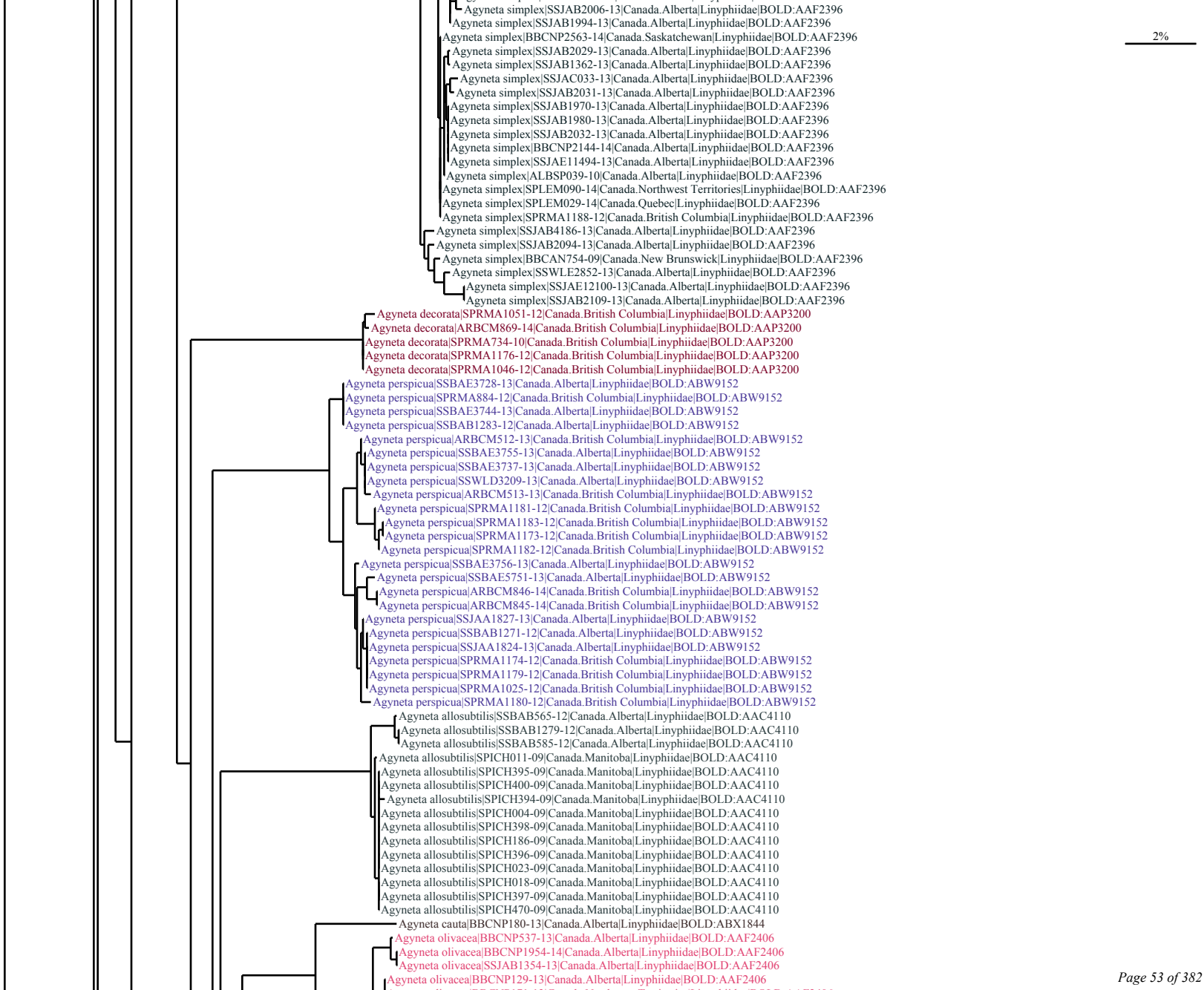
2%
Agyneta simplex|SSJAB2006-13|Canada.Alberta|Linyphiidae|BOLD:AAF2396
Agyneta simplex|SSJAB1994-13|Canada.Alberta|Linyphiidae|BOLD:AAF2396
Agyneta simplex|BBCNP2563-14|Canada.Saskatchewan|Linyphiidae|BOLD:AAF2396
Agyneta simplex|SSJAB2029-13|Canada.Alberta|Linyphiidae|BOLD:AAF2396
Agyneta simplex|SSJAB1362-13|Canada.Alberta|Linyphiidae|BOLD:AAF2396
Agyneta simplex|SSJAC033-13|Canada.Alberta|Linyphiidae|BOLD:AAF2396
Agyneta simplex|SSJAB2031-13|Canada.Alberta|Linyphiidae|BOLD:AAF2396
Agyneta simplex|SSJAB1970-13|Canada.Alberta|Linyphiidae|BOLD:AAF2396
Agyneta simplex|SSJAB1980-13|Canada.Alberta|Linyphiidae|BOLD:AAF2396
Agyneta simplex|SSJAB2032-13|Canada.Alberta|Linyphiidae|BOLD:AAF2396
Agyneta simplex|BBCNP2144-14|Canada.Alberta|Linyphiidae|BOLD:AAF2396
Agyneta simplex|SSJAE11494-13|Canada.Alberta|Linyphiidae|BOLD:AAF2396
Agyneta simplex|ALBSP039-10|Canada.Alberta|Linyphiidae|BOLD:AAF2396
Agyneta simplex|SPLEM090-14|Canada.Northwest Territories|Linyphiidae|BOLD:AAF2396
Agyneta simplex|SPLEM029-14|Canada.Quebec|Linyphiidae|BOLD:AAF2396
Agyneta simplex|SPRMA1188-12|Canada.British Columbia|Linyphiidae|BOLD:AAF2396
Agyneta simplex|SSJAB4186-13|Canada.Alberta|Linyphiidae|BOLD:AAF2396
Agyneta simplex|SSJAB2094-13|Canada.Alberta|Linyphiidae|BOLD:AAF2396
Agyneta simplex|BBCAN754-09|Canada.New Brunswick|Linyphiidae|BOLD:AAF2396
Agyneta simplex|SSWLE2852-13|Canada.Alberta|Linyphiidae|BOLD:AAF2396
Agyneta simplex|SSJAE12100-13|Canada.Alberta|Linyphiidae|BOLD:AAF2396
Agyneta simplex|SSJAB2109-13|Canada.Alberta|Linyphiidae|BOLD:AAF2396
Agyneta decorata|SPRMA1051-12|Canada.British Columbia|Linyphiidae|BOLD:AAP3200
Agyneta decorata|ARBCM869-14|Canada.British Columbia|Linyphiidae|BOLD:AAP3200
Agyneta decorata|SPRMA734-10|Canada.British Columbia|Linyphiidae|BOLD:AAP3200
Agyneta decorata|SPRMA1176-12|Canada.British Columbia|Linyphiidae|BOLD:AAP3200
Agyneta decorata|SPRMA1046-12|Canada.British Columbia|Linyphiidae|BOLD:AAP3200
Agyneta perspicua|SSBAE3728-13|Canada.Alberta|Linyphiidae|BOLD:ABW9152
Agyneta perspicua|SPRMA884-12|Canada.British Columbia|Linyphiidae|BOLD:ABW9152
Agyneta perspicua|SSBAE3744-13|Canada.Alberta|Linyphiidae|BOLD:ABW9152
Agyneta perspicua|SSBAB1283-12|Canada.Alberta|Linyphiidae|BOLD:ABW9152
Agyneta perspicua|ARBCM512-13|Canada.British Columbia|Linyphiidae|BOLD:ABW9152
Agyneta perspicua|SSBAE3755-13|Canada.Alberta|Linyphiidae|BOLD:ABW9152
Agyneta perspicua|SSBAE3737-13|Canada.Alberta|Linyphiidae|BOLD:ABW9152
Agyneta perspicua|SSWLD3209-13|Canada.Alberta|Linyphiidae|BOLD:ABW9152
Agyneta perspicua|ARBCM513-13|Canada.British Columbia|Linyphiidae|BOLD:ABW9152
Agyneta perspicua|SPRMA1181-12|Canada.British Columbia|Linyphiidae|BOLD:ABW9152
Agyneta perspicua|SPRMA1183-12|Canada.British Columbia|Linyphiidae|BOLD:ABW9152
Agyneta perspicua|SPRMA1173-12|Canada.British Columbia|Linyphiidae|BOLD:ABW9152
Agyneta perspicua|SPRMA1182-12|Canada.British Columbia|Linyphiidae|BOLD:ABW9152
Agyneta perspicua|SSBAE3756-13|Canada.Alberta|Linyphiidae|BOLD:ABW9152
Agyneta perspicua|SSBAE5751-13|Canada.Alberta|Linyphiidae|BOLD:ABW9152
Agyneta perspicua|ARBCM846-14|Canada.British Columbia|Linyphiidae|BOLD:ABW9152
Agyneta perspicua|ARBCM845-14|Canada.British Columbia|Linyphiidae|BOLD:ABW9152
Agyneta perspicua|SSJAA1827-13|Canada.Alberta|Linyphiidae|BOLD:ABW9152
Agyneta perspicua|SSBAB1271-12|Canada.Alberta|Linyphiidae|BOLD:ABW9152
Agyneta perspicua|SSJAA1824-13|Canada.Alberta|Linyphiidae|BOLD:ABW9152
Agyneta perspicua|SPRMA1174-12|Canada.British Columbia|Linyphiidae|BOLD:ABW9152
Agyneta perspicua|SPRMA1179-12|Canada.British Columbia|Linyphiidae|BOLD:ABW9152
Agyneta perspicua|SPRMA1025-12|Canada.British Columbia|Linyphiidae|BOLD:ABW9152
Agyneta perspicua|SPRMA1180-12|Canada.British Columbia|Linyphiidae|BOLD:ABW9152
Agyneta allosubtilis|SSBAB565-12|Canada.Alberta|Linyphiidae|BOLD:AAC4110
Agyneta allosubtilis|SSBAB1279-12|Canada.Alberta|Linyphiidae|BOLD:AAC4110
Agyneta allosubtilis|SSBAB585-12|Canada.Alberta|Linyphiidae|BOLD:AAC4110
Agyneta allosubtilis|SPICH011-09|Canada.Manitoba|Linyphiidae|BOLD:AAC4110
Agyneta allosubtilis|SPICH395-09|Canada.Manitoba|Linyphiidae|BOLD:AAC4110
Agyneta allosubtilis|SPICH400-09|Canada.Manitoba|Linyphiidae|BOLD:AAC4110
Agyneta allosubtilis|SPICH394-09|Canada.Manitoba|Linyphiidae|BOLD:AAC4110
Agyneta allosubtilis|SPICH004-09|Canada.Manitoba|Linyphiidae|BOLD:AAC4110
Agyneta allosubtilis|SPICH398-09|Canada.Manitoba|Linyphiidae|BOLD:AAC4110
Agyneta allosubtilis|SPICH186-09|Canada.Manitoba|Linyphiidae|BOLD:AAC4110
Agyneta allosubtilis|SPICH396-09|Canada.Manitoba|Linyphiidae|BOLD:AAC4110
Agyneta allosubtilis|SPICH023-09|Canada.Manitoba|Linyphiidae|BOLD:AAC4110
Agyneta allosubtilis|SPICH018-09|Canada.Manitoba|Linyphiidae|BOLD:AAC4110
Agyneta allosubtilis|SPICH397-09|Canada.Manitoba|Linyphiidae|BOLD:AAC4110
Agyneta allosubtilis|SPICH470-09|Canada.Manitoba|Linyphiidae|BOLD:AAC4110
Agyneta cauta|BBCNP180-13|Canada.Alberta|Linyphiidae|BOLD:ABX1844
Agyneta olivacea|BBCNP537-13|Canada.Alberta|Linyphiidae|BOLD:AAF2406
Agyneta olivacea|BBCNP1954-14|Canada.Alberta|Linyphiidae|BOLD:AAF2406
Agyneta olivacea|SSJAB1354-13|Canada.Alberta|Linyphiidae|BOLD:AAF2406
Agyneta olivacea|BBCNP129-13|Canada.Alberta|Linyphiidae|BOLD:AAF2406

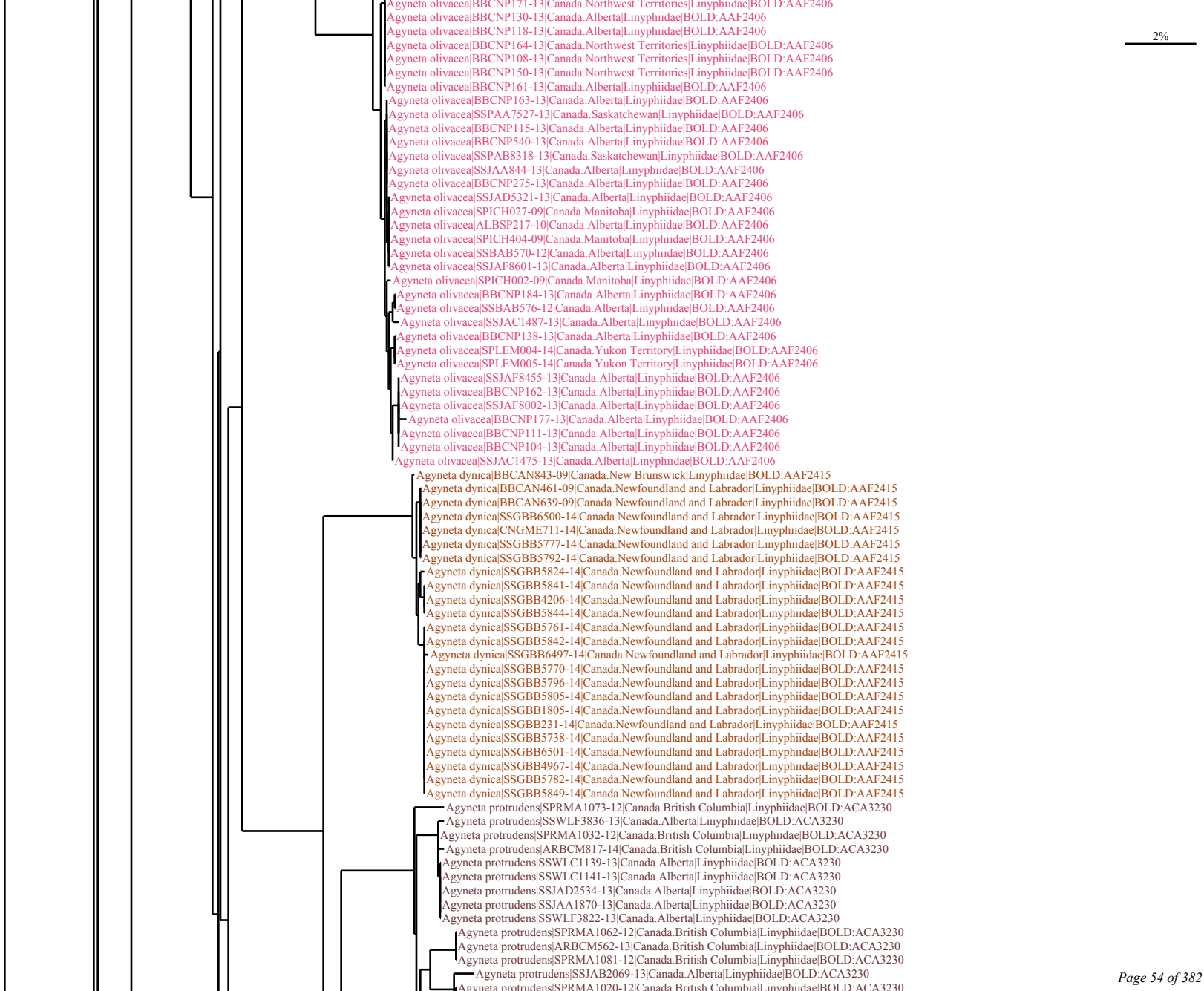
2%
Agyneta olivacea|BBCNP171-13|Canada.Northwest Territories|Linyphiidae|BOLD:AAF2406
Agyneta olivacea|BBCNP130-13|Canada.Alberta|Linyphiidae|BOLD:AAF2406
Agyneta olivacea|BBCNP118-13|Canada.Alberta|Linyphiidae|BOLD:AAF2406
Agyneta olivacea|BBCNP164-13|Canada.Northwest Territories|Linyphiidae|BOLD:AAF2406
Agyneta olivacea|BBCNP108-13|Canada.Northwest Territories|Linyphiidae|BOLD:AAF2406
Agyneta olivacea|BBCNP150-13|Canada.Northwest Territories|Linyphiidae|BOLD:AAF2406
Agyneta olivacea|BBCNP161-13|Canada.Alberta|Linyphiidae|BOLD:AAF2406
Agyneta olivacea|BBCNP163-13|Canada.Alberta|Linyphiidae|BOLD:AAF2406
Agyneta olivacea|SSPAA7527-13|Canada.Saskatchewan|Linyphiidae|BOLD:AAF2406
Agyneta olivacea|BBCNP115-13|Canada.Alberta|Linyphiidae|BOLD:AAF2406
Agyneta olivacea|BBCNP540-13|Canada.Alberta|Linyphiidae|BOLD:AAF2406
Agyneta olivacea|SSPAB8318-13|Canada.Saskatchewan|Linyphiidae|BOLD:AAF2406
Agyneta olivacea|SSJAA844-13|Canada.Alberta|Linyphiidae|BOLD:AAF2406
Agyneta olivacea|BBCNP275-13|Canada.Alberta|Linyphiidae|BOLD:AAF2406
Agyneta olivacea|SSJAD5321-13|Canada.Alberta|Linyphiidae|BOLD:AAF2406
Agyneta olivacea|SPICH027-09|Canada.Manitoba|Linyphiidae|BOLD:AAF2406
Agyneta olivacea|ALBSP217-10|Canada.Alberta|Linyphiidae|BOLD:AAF2406
Agyneta olivacea|SPICH404-09|Canada.Manitoba|Linyphiidae|BOLD:AAF2406
Agyneta olivacea|SSBAB570-12|Canada.Alberta|Linyphiidae|BOLD:AAF2406
Agyneta olivacea|SSJAF8601-13|Canada.Alberta|Linyphiidae|BOLD:AAF2406
Agyneta olivacea|SPICH002-09|Canada.Manitoba|Linyphiidae|BOLD:AAF2406
Agyneta olivacea|BBCNP184-13|Canada.Alberta|Linyphiidae|BOLD:AAF2406
Agyneta olivacea|SSBAB576-12|Canada.Alberta|Linyphiidae|BOLD:AAF2406
Agyneta olivacea|SSJAC1487-13|Canada.Alberta|Linyphiidae|BOLD:AAF2406
Agyneta olivacea|BBCNP138-13|Canada.Alberta|Linyphiidae|BOLD:AAF2406
Agyneta olivacea|SPLEM004-14|Canada.Yukon Territory|Linyphiidae|BOLD:AAF2406
Agyneta olivacea|SPLEM005-14|Canada.Yukon Territory|Linyphiidae|BOLD:AAF2406
Agyneta olivacea|SSJAF8455-13|Canada.Alberta|Linyphiidae|BOLD:AAF2406
Agyneta olivacea|BBCNP162-13|Canada.Alberta|Linyphiidae|BOLD:AAF2406
Agyneta olivacea|SSJAF8002-13|Canada.Alberta|Linyphiidae|BOLD:AAF2406
Agyneta olivacea|BBCNP177-13|Canada.Alberta|Linyphiidae|BOLD:AAF2406
Agyneta olivacea|BBCNP111-13|Canada.Alberta|Linyphiidae|BOLD:AAF2406
Agyneta olivacea|BBCNP104-13|Canada.Alberta|Linyphiidae|BOLD:AAF2406
Agyneta olivacea|SSJAC1475-13|Canada.Alberta|Linyphiidae|BOLD:AAF2406
Agyneta dynica|BBCAN843-09|Canada.New Brunswick|Linyphiidae|BOLD:AAF2415
Agyneta dynica|BBCAN461-09|Canada.Newfoundland and Labrador|Linyphiidae|BOLD:AAF2415
Agyneta dynica|BBCAN639-09|Canada.Newfoundland and Labrador|Linyphiidae|BOLD:AAF2415
Agyneta dynica|SSGBB6500-14|Canada.Newfoundland and Labrador|Linyphiidae|BOLD:AAF2415
Agyneta dynica|CNGME711-14|Canada.Newfoundland and Labrador|Linyphiidae|BOLD:AAF2415
Agyneta dynica|SSGBB5777-14|Canada.Newfoundland and Labrador|Linyphiidae|BOLD:AAF2415
Agyneta dynica|SSGBB5792-14|Canada.Newfoundland and Labrador|Linyphiidae|BOLD:AAF2415
Agyneta dynica|SSGBB5824-14|Canada.Newfoundland and Labrador|Linyphiidae|BOLD:AAF2415
Agyneta dynica|SSGBB5841-14|Canada.Newfoundland and Labrador|Linyphiidae|BOLD:AAF2415
Agyneta dynica|SSGBB4206-14|Canada.Newfoundland and Labrador|Linyphiidae|BOLD:AAF2415
Agyneta dynica|SSGBB5844-14|Canada.Newfoundland and Labrador|Linyphiidae|BOLD:AAF2415
Agyneta dynica|SSGBB5761-14|Canada.Newfoundland and Labrador|Linyphiidae|BOLD:AAF2415
Agyneta dynica|SSGBB5842-14|Canada.Newfoundland and Labrador|Linyphiidae|BOLD:AAF2415
Agyneta dynica|SSGBB6497-14|Canada.Newfoundland and Labrador|Linyphiidae|BOLD:AAF2415
Agyneta dynica|SSGBB5770-14|Canada.Newfoundland and Labrador|Linyphiidae|BOLD:AAF2415
Agyneta dynica|SSGBB5796-14|Canada.Newfoundland and Labrador|Linyphiidae|BOLD:AAF2415
Agyneta dynica|SSGBB5805-14|Canada.Newfoundland and Labrador|Linyphiidae|BOLD:AAF2415
Agyneta dynica|SSGBB1805-14|Canada.Newfoundland and Labrador|Linyphiidae|BOLD:AAF2415
Agyneta dynica|SSGBB231-14|Canada.Newfoundland and Labrador|Linyphiidae|BOLD:AAF2415
Agyneta dynica|SSGBB5738-14|Canada.Newfoundland and Labrador|Linyphiidae|BOLD:AAF2415
Agyneta dynica|SSGBB6501-14|Canada.Newfoundland and Labrador|Linyphiidae|BOLD:AAF2415
Agyneta dynica|SSGBB4967-14|Canada.Newfoundland and Labrador|Linyphiidae|BOLD:AAF2415
Agyneta dynica|SSGBB5782-14|Canada.Newfoundland and Labrador|Linyphiidae|BOLD:AAF2415
Agyneta dynica|SSGBB5849-14|Canada.Newfoundland and Labrador|Linyphiidae|BOLD:AAF2415
Agyneta protrudens|SPRMA1073-12|Canada.British Columbia|Linyphiidae|BOLD:ACA3230
Agyneta protrudens|SSWLF3836-13|Canada.Alberta|Linyphiidae|BOLD:ACA3230
Agyneta protrudens|SPRMA1032-12|Canada.British Columbia|Linyphiidae|BOLD:ACA3230
Agyneta protrudens|ARBCM817-14|Canada.British Columbia|Linyphiidae|BOLD:ACA3230
Agyneta protrudens|SSWLC1139-13|Canada.Alberta|Linyphiidae|BOLD:ACA3230
Agyneta protrudens|SSWLC1141-13|Canada.Alberta|Linyphiidae|BOLD:ACA3230
Agyneta protrudens|SSJAD2534-13|Canada.Alberta|Linyphiidae|BOLD:ACA3230
Agyneta protrudens|SSJAA1870-13|Canada.Alberta|Linyphiidae|BOLD:ACA3230
Agyneta protrudens|SSWLF3822-13|Canada.Alberta|Linyphiidae|BOLD:ACA3230
Agyneta protrudens|SPRMA1062-12|Canada.British Columbia|Linyphiidae|BOLD:ACA3230
Agyneta protrudens|ARBCM562-13|Canada.British Columbia|Linyphiidae|BOLD:ACA3230
Agyneta protrudens|SPRMA1081-12|Canada.British Columbia|Linyphiidae|BOLD:ACA3230
Agyneta protrudens|SSJAB2069-13|Canada.Alberta|Linyphiidae|BOLD:ACA3230
Agyneta protrudens|SPRMA1020-12|Canada.British Columbia|Linyphiidae|BOLD:ACA3230

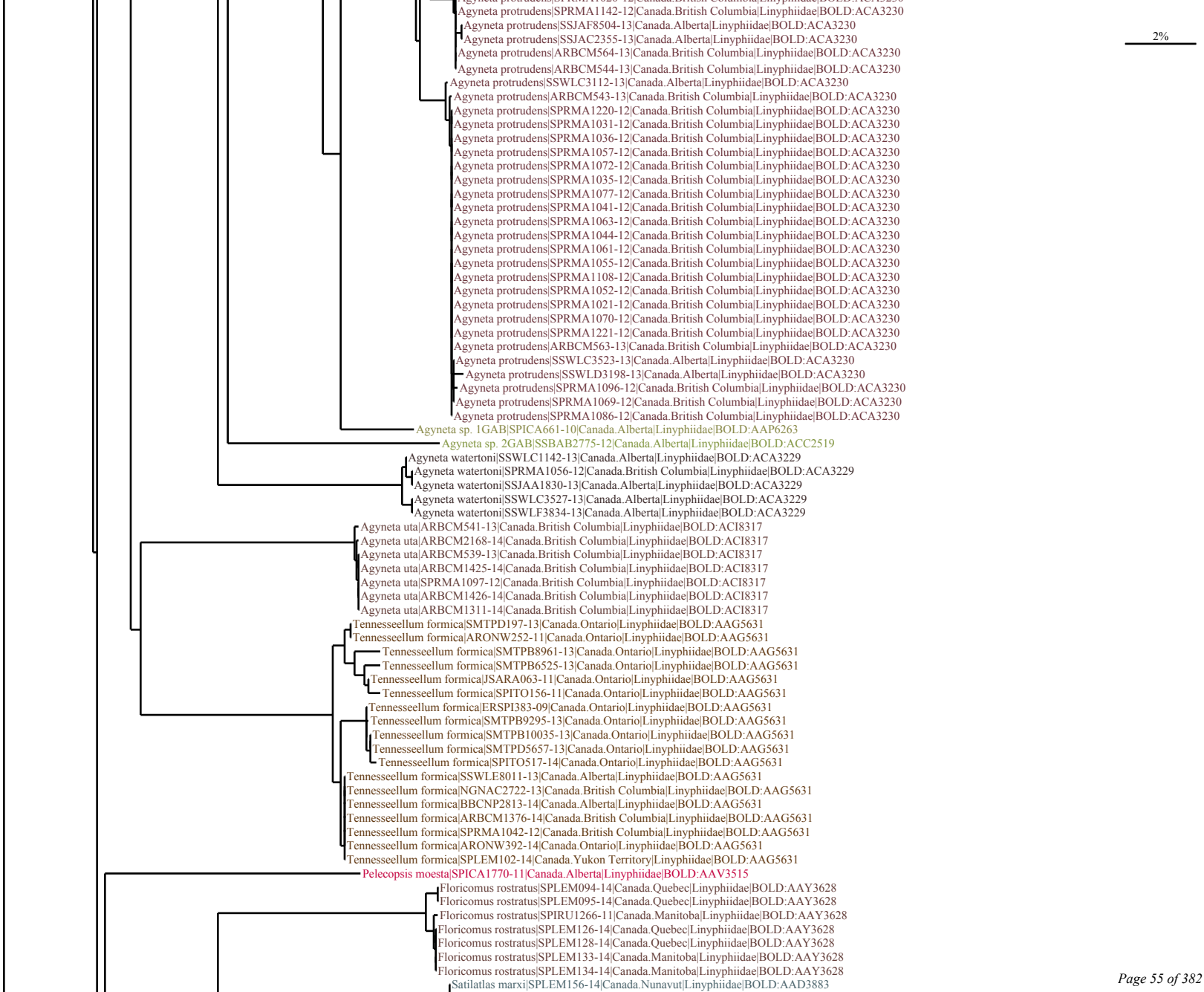
Agyneta protrudens|SPRMA1142-12|Canada.British Columbia|Linyphiidae|BOLD:ACA3230
Agyneta protrudens|SSJAF8504-13|Canada.Alberta|Linyphiidae|BOLD:ACA3230
Agyneta protrudens|SSJAC2355-13|Canada.Alberta|Linyphiidae|BOLD:ACA3230
Agyneta protrudens|ARBCM564-13|Canada.British Columbia|Linyphiidae|BOLD:ACA3230
Agyneta protrudens|ARBCM544-13|Canada.British Columbia|Linyphiidae|BOLD:ACA3230
Agyneta protrudens|SSWLC3112-13|Canada.Alberta|Linyphiidae|BOLD:ACA3230
Agyneta protrudens|ARBCM543-13|Canada.British Columbia|Linyphiidae|BOLD:ACA3230
Agyneta protrudens|SPRMA1220-12|Canada.British Columbia|Linyphiidae|BOLD:ACA3230
Agyneta protrudens|SPRMA1031-12|Canada.British Columbia|Linyphiidae|BOLD:ACA3230
Agyneta protrudens|SPRMA1036-12|Canada.British Columbia|Linyphiidae|BOLD:ACA3230
Agyneta protrudens|SPRMA1057-12|Canada.British Columbia|Linyphiidae|BOLD:ACA3230
Agyneta protrudens|SPRMA1072-12|Canada.British Columbia|Linyphiidae|BOLD:ACA3230
Agyneta protrudens|SPRMA1035-12|Canada.British Columbia|Linyphiidae|BOLD:ACA3230
Agyneta protrudens|SPRMA1077-12|Canada.British Columbia|Linyphiidae|BOLD:ACA3230
Agyneta protrudens|SPRMA1041-12|Canada.British Columbia|Linyphiidae|BOLD:ACA3230
Agyneta protrudens|SPRMA1063-12|Canada.British Columbia|Linyphiidae|BOLD:ACA3230
Agyneta protrudens|SPRMA1044-12|Canada.British Columbia|Linyphiidae|BOLD:ACA3230
Agyneta protrudens|SPRMA1061-12|Canada.British Columbia|Linyphiidae|BOLD:ACA3230
Agyneta protrudens|SPRMA1055-12|Canada.British Columbia|Linyphiidae|BOLD:ACA3230
Agyneta protrudens|SPRMA1108-12|Canada.British Columbia|Linyphiidae|BOLD:ACA3230
Agyneta protrudens|SPRMA1052-12|Canada.British Columbia|Linyphiidae|BOLD:ACA3230
Agyneta protrudens|SPRMA1021-12|Canada.British Columbia|Linyphiidae|BOLD:ACA3230
Agyneta protrudens|SPRMA1070-12|Canada.British Columbia|Linyphiidae|BOLD:ACA3230
Agyneta protrudens|SPRMA1221-12|Canada.British Columbia|Linyphiidae|BOLD:ACA3230
Agyneta protrudens|ARBCM563-13|Canada.British Columbia|Linyphiidae|BOLD:ACA3230
Agyneta protrudens|SSWLC3523-13|Canada.Alberta|Linyphiidae|BOLD:ACA3230
Agyneta protrudens|SSWLD3198-13|Canada.Alberta|Linyphiidae|BOLD:ACA3230
Agyneta protrudens|SPRMA1096-12|Canada.British Columbia|Linyphiidae|BOLD:ACA3230
Agyneta protrudens|SPRMA1069-12|Canada.British Columbia|Linyphiidae|BOLD:ACA3230
Agyneta protrudens|SPRMA1086-12|Canada.British Columbia|Linyphiidae|BOLD:ACA3230
Agyneta sp. 1GAB|SPICA661-10|Canada.Alberta|Linyphiidae|BOLD:AAP6263
Agyneta sp. 2GAB|SSBAB2775-12|Canada.Alberta|Linyphiidae|BOLD:ACC2519
Agyneta watertoni|SSWLC1142-13|Canada.Alberta|Linyphiidae|BOLD:ACA3229
Agyneta watertoni|SPRMA1056-12|Canada.British Columbia|Linyphiidae|BOLD:ACA3229
Agyneta watertoni|SSJAA1830-13|Canada.Alberta|Linyphiidae|BOLD:ACA3229
Agyneta watertoni|SSWLC3527-13|Canada.Alberta|Linyphiidae|BOLD:ACA3229
Agyneta watertoni|SSWLF3834-13|Canada.Alberta|Linyphiidae|BOLD:ACA3229
Agyneta uta|ARBCM541-13|Canada.British Columbia|Linyphiidae|BOLD:ACI8317
Agyneta uta|ARBCM2168-14|Canada.British Columbia|Linyphiidae|BOLD:ACI8317
Agyneta uta|ARBCM539-13|Canada.British Columbia|Linyphiidae|BOLD:ACI8317
Agyneta uta|ARBCM1425-14|Canada.British Columbia|Linyphiidae|BOLD:ACI8317
Agyneta uta|SPRMA1097-12|Canada.British Columbia|Linyphiidae|BOLD:ACI8317
Agyneta uta|ARBCM1426-14|Canada.British Columbia|Linyphiidae|BOLD:ACI8317
Agyneta uta|ARBCM1311-14|Canada.British Columbia|Linyphiidae|BOLD:ACI8317
Tennesseellum formica|SMTPD197-13|Canada.Ontario|Linyphiidae|BOLD:AAG5631
Tennesseellum formica|ARONW252-11|Canada.Ontario|Linyphiidae|BOLD:AAG5631
Tennesseellum formica|SMTPB8961-13|Canada.Ontario|Linyphiidae|BOLD:AAG5631
Tennesseellum formica|SMTPB6525-13|Canada.Ontario|Linyphiidae|BOLD:AAG5631
Tennesseellum formica|JSARA063-11|Canada.Ontario|Linyphiidae|BOLD:AAG5631
Tennesseellum formica|SPITO156-11|Canada.Ontario|Linyphiidae|BOLD:AAG5631
Tennesseellum formica|ERSPI383-09|Canada.Ontario|Linyphiidae|BOLD:AAG5631
Tennesseellum formica|SMTPB9295-13|Canada.Ontario|Linyphiidae|BOLD:AAG5631
Tennesseellum formica|SMTPB10035-13|Canada.Ontario|Linyphiidae|BOLD:AAG5631
Tennesseellum formica|SMTPD5657-13|Canada.Ontario|Linyphiidae|BOLD:AAG5631
Tennesseellum formica|SPITO517-14|Canada.Ontario|Linyphiidae|BOLD:AAG5631
Tennesseellum formica|SSWLE8011-13|Canada.Alberta|Linyphiidae|BOLD:AAG5631
Tennesseellum formica|NGNAC2722-13|Canada.British Columbia|Linyphiidae|BOLD:AAG5631
Tennesseellum formica|BBCNP2813-14|Canada.Alberta|Linyphiidae|BOLD:AAG5631
Tennesseellum formica|ARBCM1376-14|Canada.British Columbia|Linyphiidae|BOLD:AAG5631
Tennesseellum formica|SPRMA1042-12|Canada.British Columbia|Linyphiidae|BOLD:AAG5631
Tennesseellum formica|ARONW392-14|Canada.Ontario|Linyphiidae|BOLD:AAG5631
Tennesseellum formica|SPLEM102-14|Canada.Yukon Territory|Linyphiidae|BOLD:AAG5631
Pelecopsis moesta|SPICA1770-11|Canada.Alberta|Linyphiidae|BOLD:AAV3515
Floricomus rostratus|SPLEM094-14|Canada.Quebec|Linyphiidae|BOLD:AAY3628
Floricomus rostratus|SPLEM095-14|Canada.Quebec|Linyphiidae|BOLD:AAY3628
Floricomus rostratus|SPIRU1266-11|Canada.Manitoba|Linyphiidae|BOLD:AAY3628
Floricomus rostratus|SPLEM126-14|Canada.Quebec|Linyphiidae|BOLD:AAY3628
Floricomus rostratus|SPLEM128-14|Canada.Quebec|Linyphiidae|BOLD:AAY3628
Floricomus rostratus|SPLEM133-14|Canada.Manitoba|Linyphiidae|BOLD:AAY3628
Floricomus rostratus|SPLEM134-14|Canada.Manitoba|Linyphiidae|BOLD:AAY3628
Satilatlas marxi|SPLEM156-14|Canada.Nunavut|Linyphiidae|BOLD:AAD3883
2%

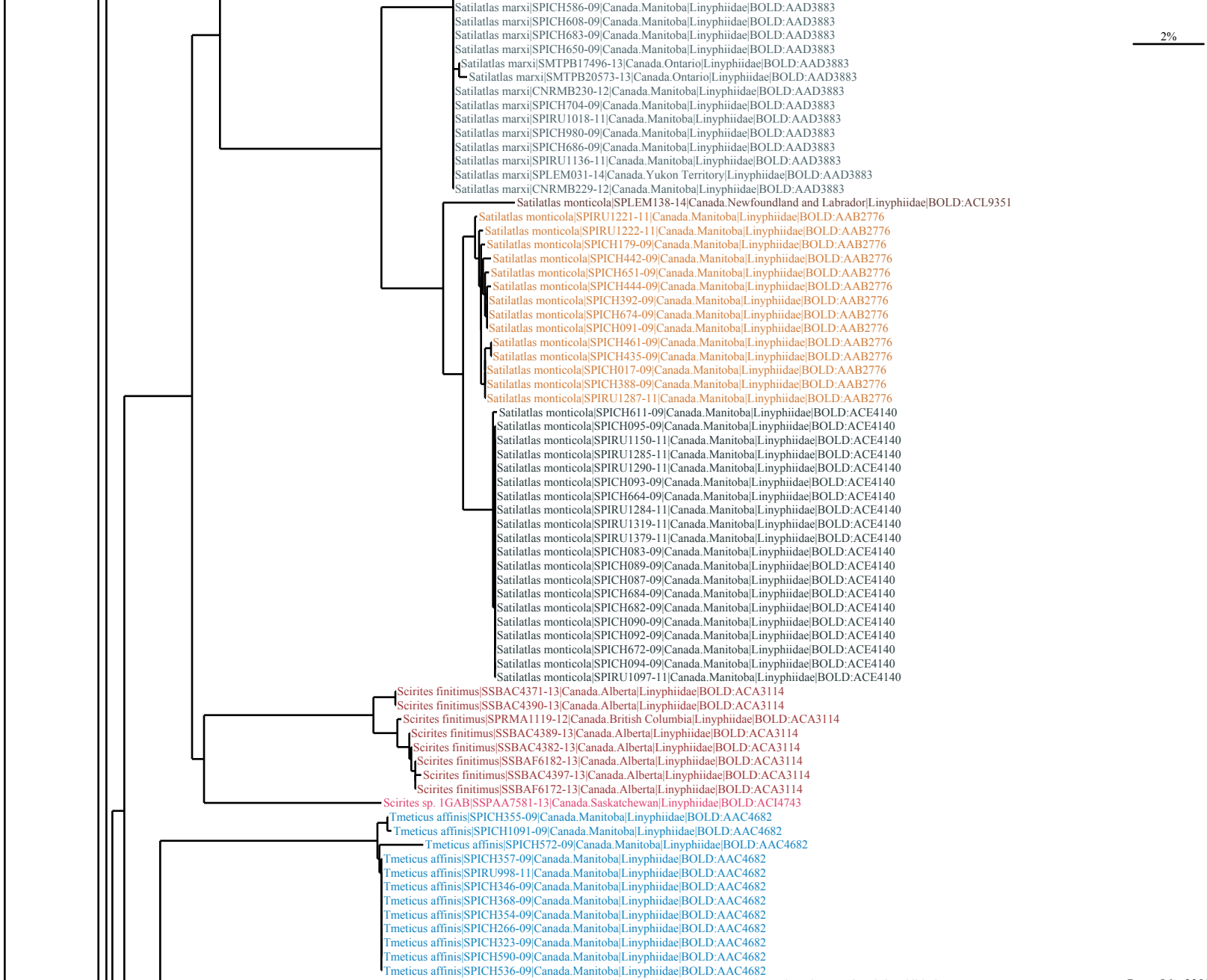
2%
Satilatlas marxi|SPICH586-09|Canada.Manitoba|Linyphiidae|BOLD:AAD3883
Satilatlas marxi|SPICH608-09|Canada.Manitoba|Linyphiidae|BOLD:AAD3883
Satilatlas marxi|SPICH683-09|Canada.Manitoba|Linyphiidae|BOLD:AAD3883
Satilatlas marxi|SPICH650-09|Canada.Manitoba|Linyphiidae|BOLD:AAD3883
Satilatlas marxi|SMTPB17496-13|Canada.Ontario|Linyphiidae|BOLD:AAD3883
Satilatlas marxi|SMTPB20573-13|Canada.Ontario|Linyphiidae|BOLD:AAD3883
Satilatlas marxi|CNRMB230-12|Canada.Manitoba|Linyphiidae|BOLD:AAD3883
Satilatlas marxi|SPICH704-09|Canada.Manitoba|Linyphiidae|BOLD:AAD3883
Satilatlas marxi|SPIRU1018-11|Canada.Manitoba|Linyphiidae|BOLD:AAD3883
Satilatlas marxi|SPICH980-09|Canada.Manitoba|Linyphiidae|BOLD:AAD3883
Satilatlas marxi|SPICH686-09|Canada.Manitoba|Linyphiidae|BOLD:AAD3883
Satilatlas marxi|SPIRU1136-11|Canada.Manitoba|Linyphiidae|BOLD:AAD3883
Satilatlas marxi|SPLEM031-14|Canada.Yukon Territory|Linyphiidae|BOLD:AAD3883
Satilatlas marxi|CNRMB229-12|Canada.Manitoba|Linyphiidae|BOLD:AAD3883
Satilatlas monticola|SPLEM138-14|Canada.Newfoundland and Labrador|Linyphiidae|BOLD:ACL9351
Satilatlas monticola|SPIRU1221-11|Canada.Manitoba|Linyphiidae|BOLD:AAB2776
Satilatlas monticola|SPIRU1222-11|Canada.Manitoba|Linyphiidae|BOLD:AAB2776
Satilatlas monticola|SPICH179-09|Canada.Manitoba|Linyphiidae|BOLD:AAB2776
Satilatlas monticola|SPICH442-09|Canada.Manitoba|Linyphiidae|BOLD:AAB2776
Satilatlas monticola|SPICH651-09|Canada.Manitoba|Linyphiidae|BOLD:AAB2776
Satilatlas monticola|SPICH444-09|Canada.Manitoba|Linyphiidae|BOLD:AAB2776
Satilatlas monticola|SPICH392-09|Canada.Manitoba|Linyphiidae|BOLD:AAB2776
Satilatlas monticola|SPICH674-09|Canada.Manitoba|Linyphiidae|BOLD:AAB2776
Satilatlas monticola|SPICH091-09|Canada.Manitoba|Linyphiidae|BOLD:AAB2776
Satilatlas monticola|SPICH461-09|Canada.Manitoba|Linyphiidae|BOLD:AAB2776
Satilatlas monticola|SPICH435-09|Canada.Manitoba|Linyphiidae|BOLD:AAB2776
Satilatlas monticola|SPICH017-09|Canada.Manitoba|Linyphiidae|BOLD:AAB2776
Satilatlas monticola|SPICH388-09|Canada.Manitoba|Linyphiidae|BOLD:AAB2776
Satilatlas monticola|SPIRU1287-11|Canada.Manitoba|Linyphiidae|BOLD:AAB2776
Satilatlas monticola|SPICH611-09|Canada.Manitoba|Linyphiidae|BOLD:ACE4140
Satilatlas monticola|SPICH095-09|Canada.Manitoba|Linyphiidae|BOLD:ACE4140
Satilatlas monticola|SPIRU1150-11|Canada.Manitoba|Linyphiidae|BOLD:ACE4140
Satilatlas monticola|SPIRU1285-11|Canada.Manitoba|Linyphiidae|BOLD:ACE4140
Satilatlas monticola|SPIRU1290-11|Canada.Manitoba|Linyphiidae|BOLD:ACE4140
Satilatlas monticola|SPICH093-09|Canada.Manitoba|Linyphiidae|BOLD:ACE4140
Satilatlas monticola|SPICH664-09|Canada.Manitoba|Linyphiidae|BOLD:ACE4140
Satilatlas monticola|SPIRU1284-11|Canada.Manitoba|Linyphiidae|BOLD:ACE4140
Satilatlas monticola|SPIRU1319-11|Canada.Manitoba|Linyphiidae|BOLD:ACE4140
Satilatlas monticola|SPIRU1379-11|Canada.Manitoba|Linyphiidae|BOLD:ACE4140
Satilatlas monticola|SPICH083-09|Canada.Manitoba|Linyphiidae|BOLD:ACE4140
Satilatlas monticola|SPICH089-09|Canada.Manitoba|Linyphiidae|BOLD:ACE4140
Satilatlas monticola|SPICH087-09|Canada.Manitoba|Linyphiidae|BOLD:ACE4140
Satilatlas monticola|SPICH684-09|Canada.Manitoba|Linyphiidae|BOLD:ACE4140
Satilatlas monticola|SPICH682-09|Canada.Manitoba|Linyphiidae|BOLD:ACE4140
Satilatlas monticola|SPICH090-09|Canada.Manitoba|Linyphiidae|BOLD:ACE4140
Satilatlas monticola|SPICH092-09|Canada.Manitoba|Linyphiidae|BOLD:ACE4140
Satilatlas monticola|SPICH672-09|Canada.Manitoba|Linyphiidae|BOLD:ACE4140
Satilatlas monticola|SPICH094-09|Canada.Manitoba|Linyphiidae|BOLD:ACE4140
Satilatlas monticola|SPIRU1097-11|Canada.Manitoba|Linyphiidae|BOLD:ACE4140
Scirites finitimus|SSBAC4371-13|Canada.Alberta|Linyphiidae|BOLD:ACA3114
Scirites finitimus|SSBAC4390-13|Canada.Alberta|Linyphiidae|BOLD:ACA3114
Scirites finitimus|SPRMA1119-12|Canada.British Columbia|Linyphiidae|BOLD:ACA3114
Scirites finitimus|SSBAC4389-13|Canada.Alberta|Linyphiidae|BOLD:ACA3114
Scirites finitimus|SSBAC4382-13|Canada.Alberta|Linyphiidae|BOLD:ACA3114
Scirites finitimus|SSBAF6182-13|Canada.Alberta|Linyphiidae|BOLD:ACA3114
Scirites finitimus|SSBAC4397-13|Canada.Alberta|Linyphiidae|BOLD:ACA3114
Scirites finitimus|SSBAF6172-13|Canada.Alberta|Linyphiidae|BOLD:ACA3114
Scirites sp. 1GAB|SSPAA7581-13|Canada.Saskatchewan|Linyphiidae|BOLD:ACI4743
Tmeticus affinis|SPICH355-09|Canada.Manitoba|Linyphiidae|BOLD:AAC4682
Tmeticus affinis|SPICH1091-09|Canada.Manitoba|Linyphiidae|BOLD:AAC4682
Tmeticus affinis|SPICH572-09|Canada.Manitoba|Linyphiidae|BOLD:AAC4682
Tmeticus affinis|SPICH357-09|Canada.Manitoba|Linyphiidae|BOLD:AAC4682
Tmeticus affinis|SPIRU998-11|Canada.Manitoba|Linyphiidae|BOLD:AAC4682
Tmeticus affinis|SPICH346-09|Canada.Manitoba|Linyphiidae|BOLD:AAC4682
Tmeticus affinis|SPICH368-09|Canada.Manitoba|Linyphiidae|BOLD:AAC4682
Tmeticus affinis|SPICH354-09|Canada.Manitoba|Linyphiidae|BOLD:AAC4682
Tmeticus affinis|SPICH266-09|Canada.Manitoba|Linyphiidae|BOLD:AAC4682
Tmeticus affinis|SPICH323-09|Canada.Manitoba|Linyphiidae|BOLD:AAC4682
Tmeticus affinis|SPICH590-09|Canada.Manitoba|Linyphiidae|BOLD:AAC4682
Tmeticus affinis|SPICH536-09|Canada.Manitoba|Linyphiidae|BOLD:AAC4682
Hybauchenidium aquilonare|SPIAI739-10|Canada.Yukon Territory|Linyphiidae|BOLD:AAG5703

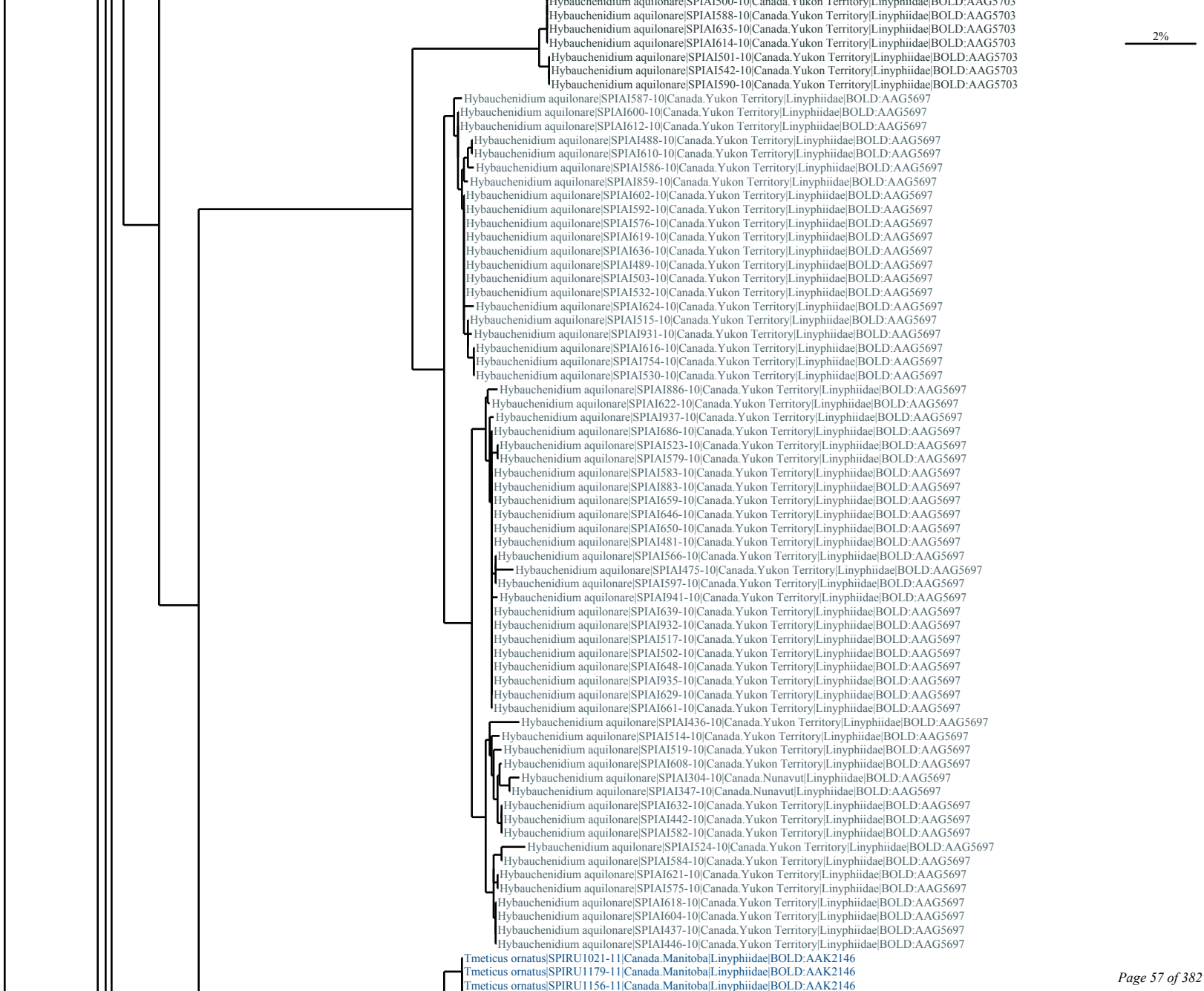
Hybauchenidium aquilonare|SPIAI500-10|Canada.Yukon Territory|Linyphiidae|BOLD:AAG5703
Hybauchenidium aquilonare|SPIAI588-10|Canada.Yukon Territory|Linyphiidae|BOLD:AAG5703
Hybauchenidium aquilonare|SPIAI635-10|Canada.Yukon Territory|Linyphiidae|BOLD:AAG5703
Hybauchenidium aquilonare|SPIAI614-10|Canada.Yukon Territory|Linyphiidae|BOLD:AAG5703
Hybauchenidium aquilonare|SPIAI501-10|Canada.Yukon Territory|Linyphiidae|BOLD:AAG5703
Hybauchenidium aquilonare|SPIAI542-10|Canada.Yukon Territory|Linyphiidae|BOLD:AAG5703
Hybauchenidium aquilonare|SPIAI590-10|Canada.Yukon Territory|Linyphiidae|BOLD:AAG5703
2%
Hybauchenidium aquilonare|SPIAI587-10|Canada.Yukon Territory|Linyphiidae|BOLD:AAG5697
Hybauchenidium aquilonare|SPIAI600-10|Canada.Yukon Territory|Linyphiidae|BOLD:AAG5697
Hybauchenidium aquilonare|SPIAI612-10|Canada.Yukon Territory|Linyphiidae|BOLD:AAG5697
Hybauchenidium aquilonare|SPIAI488-10|Canada.Yukon Territory|Linyphiidae|BOLD:AAG5697
Hybauchenidium aquilonare|SPIAI610-10|Canada.Yukon Territory|Linyphiidae|BOLD:AAG5697
Hybauchenidium aquilonare|SPIAI586-10|Canada.Yukon Territory|Linyphiidae|BOLD:AAG5697
Hybauchenidium aquilonare|SPIAI859-10|Canada.Yukon Territory|Linyphiidae|BOLD:AAG5697
Hybauchenidium aquilonare|SPIAI602-10|Canada.Yukon Territory|Linyphiidae|BOLD:AAG5697
Hybauchenidium aquilonare|SPIAI592-10|Canada.Yukon Territory|Linyphiidae|BOLD:AAG5697
Hybauchenidium aquilonare|SPIAI576-10|Canada.Yukon Territory|Linyphiidae|BOLD:AAG5697
Hybauchenidium aquilonare|SPIAI619-10|Canada.Yukon Territory|Linyphiidae|BOLD:AAG5697
Hybauchenidium aquilonare|SPIAI636-10|Canada.Yukon Territory|Linyphiidae|BOLD:AAG5697
Hybauchenidium aquilonare|SPIAI489-10|Canada.Yukon Territory|Linyphiidae|BOLD:AAG5697
Hybauchenidium aquilonare|SPIAI503-10|Canada.Yukon Territory|Linyphiidae|BOLD:AAG5697
Hybauchenidium aquilonare|SPIAI532-10|Canada.Yukon Territory|Linyphiidae|BOLD:AAG5697
Hybauchenidium aquilonare|SPIAI624-10|Canada.Yukon Territory|Linyphiidae|BOLD:AAG5697
Hybauchenidium aquilonare|SPIAI515-10|Canada.Yukon Territory|Linyphiidae|BOLD:AAG5697
Hybauchenidium aquilonare|SPIAI931-10|Canada.Yukon Territory|Linyphiidae|BOLD:AAG5697
Hybauchenidium aquilonare|SPIAI616-10|Canada.Yukon Territory|Linyphiidae|BOLD:AAG5697
Hybauchenidium aquilonare|SPIAI754-10|Canada.Yukon Territory|Linyphiidae|BOLD:AAG5697
Hybauchenidium aquilonare|SPIAI530-10|Canada.Yukon Territory|Linyphiidae|BOLD:AAG5697
Hybauchenidium aquilonare|SPIAI886-10|Canada.Yukon Territory|Linyphiidae|BOLD:AAG5697
Hybauchenidium aquilonare|SPIAI622-10|Canada.Yukon Territory|Linyphiidae|BOLD:AAG5697
Hybauchenidium aquilonare|SPIAI937-10|Canada.Yukon Territory|Linyphiidae|BOLD:AAG5697
Hybauchenidium aquilonare|SPIAI686-10|Canada.Yukon Territory|Linyphiidae|BOLD:AAG5697
Hybauchenidium aquilonare|SPIAI523-10|Canada.Yukon Territory|Linyphiidae|BOLD:AAG5697
Hybauchenidium aquilonare|SPIAI579-10|Canada.Yukon Territory|Linyphiidae|BOLD:AAG5697
Hybauchenidium aquilonare|SPIAI583-10|Canada.Yukon Territory|Linyphiidae|BOLD:AAG5697
Hybauchenidium aquilonare|SPIAI883-10|Canada.Yukon Territory|Linyphiidae|BOLD:AAG5697
Hybauchenidium aquilonare|SPIAI659-10|Canada.Yukon Territory|Linyphiidae|BOLD:AAG5697
Hybauchenidium aquilonare|SPIAI646-10|Canada.Yukon Territory|Linyphiidae|BOLD:AAG5697
Hybauchenidium aquilonare|SPIAI650-10|Canada.Yukon Territory|Linyphiidae|BOLD:AAG5697
Hybauchenidium aquilonare|SPIAI481-10|Canada.Yukon Territory|Linyphiidae|BOLD:AAG5697
Hybauchenidium aquilonare|SPIAI566-10|Canada.Yukon Territory|Linyphiidae|BOLD:AAG5697
Hybauchenidium aquilonare|SPIAI475-10|Canada.Yukon Territory|Linyphiidae|BOLD:AAG5697
Hybauchenidium aquilonare|SPIAI597-10|Canada.Yukon Territory|Linyphiidae|BOLD:AAG5697
Hybauchenidium aquilonare|SPIAI941-10|Canada.Yukon Territory|Linyphiidae|BOLD:AAG5697
Hybauchenidium aquilonare|SPIAI639-10|Canada.Yukon Territory|Linyphiidae|BOLD:AAG5697
Hybauchenidium aquilonare|SPIAI932-10|Canada.Yukon Territory|Linyphiidae|BOLD:AAG5697
Hybauchenidium aquilonare|SPIAI517-10|Canada.Yukon Territory|Linyphiidae|BOLD:AAG5697
Hybauchenidium aquilonare|SPIAI502-10|Canada.Yukon Territory|Linyphiidae|BOLD:AAG5697
Hybauchenidium aquilonare|SPIAI648-10|Canada.Yukon Territory|Linyphiidae|BOLD:AAG5697
Hybauchenidium aquilonare|SPIAI935-10|Canada.Yukon Territory|Linyphiidae|BOLD:AAG5697
Hybauchenidium aquilonare|SPIAI629-10|Canada.Yukon Territory|Linyphiidae|BOLD:AAG5697
Hybauchenidium aquilonare|SPIAI661-10|Canada.Yukon Territory|Linyphiidae|BOLD:AAG5697
Hybauchenidium aquilonare|SPIAI436-10|Canada.Yukon Territory|Linyphiidae|BOLD:AAG5697
Hybauchenidium aquilonare|SPIAI514-10|Canada.Yukon Territory|Linyphiidae|BOLD:AAG5697
Hybauchenidium aquilonare|SPIAI519-10|Canada.Yukon Territory|Linyphiidae|BOLD:AAG5697
Hybauchenidium aquilonare|SPIAI608-10|Canada.Yukon Territory|Linyphiidae|BOLD:AAG5697
Hybauchenidium aquilonare|SPIAI304-10|Canada.Nunavut|Linyphiidae|BOLD:AAG5697
Hybauchenidium aquilonare|SPIAI347-10|Canada.Nunavut|Linyphiidae|BOLD:AAG5697
Hybauchenidium aquilonare|SPIAI632-10|Canada.Yukon Territory|Linyphiidae|BOLD:AAG5697
Hybauchenidium aquilonare|SPIAI442-10|Canada.Yukon Territory|Linyphiidae|BOLD:AAG5697
Hybauchenidium aquilonare|SPIAI582-10|Canada.Yukon Territory|Linyphiidae|BOLD:AAG5697
Hybauchenidium aquilonare|SPIAI524-10|Canada.Yukon Territory|Linyphiidae|BOLD:AAG5697
Hybauchenidium aquilonare|SPIAI584-10|Canada.Yukon Territory|Linyphiidae|BOLD:AAG5697
Hybauchenidium aquilonare|SPIAI621-10|Canada.Yukon Territory|Linyphiidae|BOLD:AAG5697
Hybauchenidium aquilonare|SPIAI575-10|Canada.Yukon Territory|Linyphiidae|BOLD:AAG5697
Hybauchenidium aquilonare|SPIAI618-10|Canada.Yukon Territory|Linyphiidae|BOLD:AAG5697
Hybauchenidium aquilonare|SPIAI604-10|Canada.Yukon Territory|Linyphiidae|BOLD:AAG5697
Hybauchenidium aquilonare|SPIAI437-10|Canada.Yukon Territory|Linyphiidae|BOLD:AAG5697
Hybauchenidium aquilonare|SPIAI446-10|Canada.Yukon Territory|Linyphiidae|BOLD:AAG5697
Tmeticus ornatus|SPIRU1021-11|Canada.Manitoba|Linyphiidae|BOLD:AAK2146
Tmeticus ornatus|SPIRU1179-11|Canada.Manitoba|Linyphiidae|BOLD:AAK2146
Tmeticus ornatus|SPIRU1156-11|Canada.Manitoba|Linyphiidae|BOLD:AAK2146

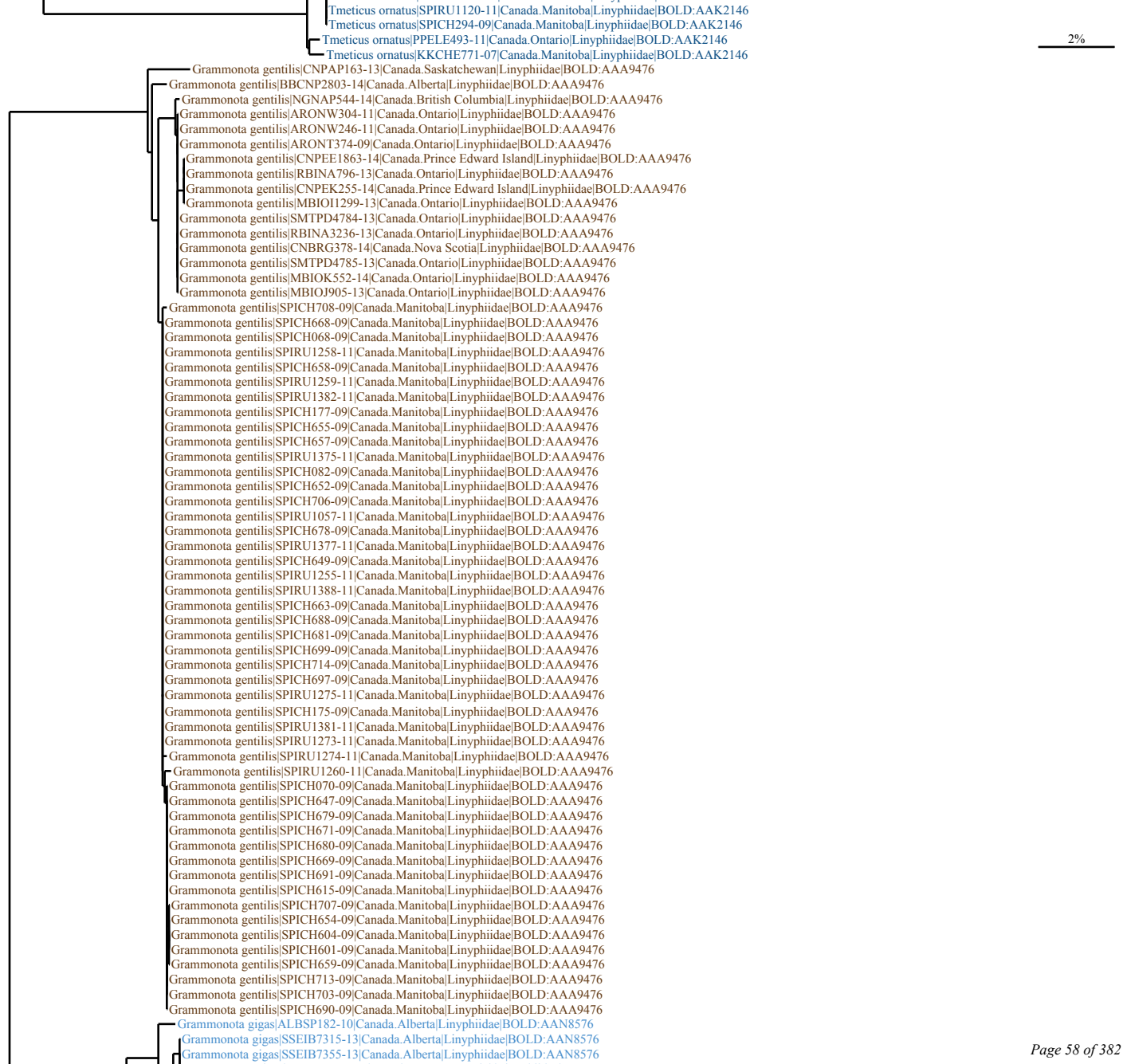
Tmeticus ornatus|SPIRU1120-11|Canada.Manitoba|Linyphiidae|BOLD:AAK2146
Tmeticus ornatus|SPICH294-09|Canada.Manitoba|Linyphiidae|BOLD:AAK2146
Tmeticus ornatus|PPELE493-11|Canada.Ontario|Linyphiidae|BOLD:AAK2146
Tmeticus ornatus|KKCHE771-07|Canada.Manitoba|Linyphiidae|BOLD:AAK2146
2%
Grammonota gentilis|CNPAP163-13|Canada.Saskatchewan|Linyphiidae|BOLD:AAA9476
Grammonota gentilis|BBCNP2803-14|Canada.Alberta|Linyphiidae|BOLD:AAA9476
Grammonota gentilis|NGNAP544-14|Canada.British Columbia|Linyphiidae|BOLD:AAA9476
Grammonota gentilis|ARONW304-11|Canada.Ontario|Linyphiidae|BOLD:AAA9476
Grammonota gentilis|ARONW246-11|Canada.Ontario|Linyphiidae|BOLD:AAA9476
Grammonota gentilis|ARONT374-09|Canada.Ontario|Linyphiidae|BOLD:AAA9476
Grammonota gentilis|CNPEE1863-14|Canada.Prince Edward Island|Linyphiidae|BOLD:AAA9476
Grammonota gentilis|RBINA796-13|Canada.Ontario|Linyphiidae|BOLD:AAA9476
Grammonota gentilis|CNPEK255-14|Canada.Prince Edward Island|Linyphiidae|BOLD:AAA9476
Grammonota gentilis|MBIOI1299-13|Canada.Ontario|Linyphiidae|BOLD:AAA9476
Grammonota gentilis|SMTPD4784-13|Canada.Ontario|Linyphiidae|BOLD:AAA9476
Grammonota gentilis|RBINA3236-13|Canada.Ontario|Linyphiidae|BOLD:AAA9476
Grammonota gentilis|CNBRG378-14|Canada.Nova Scotia|Linyphiidae|BOLD:AAA9476
Grammonota gentilis|SMTPD4785-13|Canada.Ontario|Linyphiidae|BOLD:AAA9476
Grammonota gentilis|MBIOK552-14|Canada.Ontario|Linyphiidae|BOLD:AAA9476
Grammonota gentilis|MBIOJ905-13|Canada.Ontario|Linyphiidae|BOLD:AAA9476
Grammonota gentilis|SPICH708-09|Canada.Manitoba|Linyphiidae|BOLD:AAA9476
Grammonota gentilis|SPICH668-09|Canada.Manitoba|Linyphiidae|BOLD:AAA9476
Grammonota gentilis|SPICH068-09|Canada.Manitoba|Linyphiidae|BOLD:AAA9476
Grammonota gentilis|SPIRU1258-11|Canada.Manitoba|Linyphiidae|BOLD:AAA9476
Grammonota gentilis|SPICH658-09|Canada.Manitoba|Linyphiidae|BOLD:AAA9476
Grammonota gentilis|SPIRU1259-11|Canada.Manitoba|Linyphiidae|BOLD:AAA9476
Grammonota gentilis|SPIRU1382-11|Canada.Manitoba|Linyphiidae|BOLD:AAA9476
Grammonota gentilis|SPICH177-09|Canada.Manitoba|Linyphiidae|BOLD:AAA9476
Grammonota gentilis|SPICH655-09|Canada.Manitoba|Linyphiidae|BOLD:AAA9476
Grammonota gentilis|SPICH657-09|Canada.Manitoba|Linyphiidae|BOLD:AAA9476
Grammonota gentilis|SPIRU1375-11|Canada.Manitoba|Linyphiidae|BOLD:AAA9476
Grammonota gentilis|SPICH082-09|Canada.Manitoba|Linyphiidae|BOLD:AAA9476
Grammonota gentilis|SPICH652-09|Canada.Manitoba|Linyphiidae|BOLD:AAA9476
Grammonota gentilis|SPICH706-09|Canada.Manitoba|Linyphiidae|BOLD:AAA9476
Grammonota gentilis|SPIRU1057-11|Canada.Manitoba|Linyphiidae|BOLD:AAA9476
Grammonota gentilis|SPICH678-09|Canada.Manitoba|Linyphiidae|BOLD:AAA9476
Grammonota gentilis|SPIRU1377-11|Canada.Manitoba|Linyphiidae|BOLD:AAA9476
Grammonota gentilis|SPICH649-09|Canada.Manitoba|Linyphiidae|BOLD:AAA9476
Grammonota gentilis|SPIRU1255-11|Canada.Manitoba|Linyphiidae|BOLD:AAA9476
Grammonota gentilis|SPIRU1388-11|Canada.Manitoba|Linyphiidae|BOLD:AAA9476
Grammonota gentilis|SPICH663-09|Canada.Manitoba|Linyphiidae|BOLD:AAA9476
Grammonota gentilis|SPICH688-09|Canada.Manitoba|Linyphiidae|BOLD:AAA9476
Grammonota gentilis|SPICH681-09|Canada.Manitoba|Linyphiidae|BOLD:AAA9476
Grammonota gentilis|SPICH699-09|Canada.Manitoba|Linyphiidae|BOLD:AAA9476
Grammonota gentilis|SPICH714-09|Canada.Manitoba|Linyphiidae|BOLD:AAA9476
Grammonota gentilis|SPICH697-09|Canada.Manitoba|Linyphiidae|BOLD:AAA9476
Grammonota gentilis|SPIRU1275-11|Canada.Manitoba|Linyphiidae|BOLD:AAA9476
Grammonota gentilis|SPICH175-09|Canada.Manitoba|Linyphiidae|BOLD:AAA9476
Grammonota gentilis|SPIRU1381-11|Canada.Manitoba|Linyphiidae|BOLD:AAA9476
Grammonota gentilis|SPIRU1273-11|Canada.Manitoba|Linyphiidae|BOLD:AAA9476
Grammonota gentilis|SPIRU1274-11|Canada.Manitoba|Linyphiidae|BOLD:AAA9476
Grammonota gentilis|SPIRU1260-11|Canada.Manitoba|Linyphiidae|BOLD:AAA9476
Grammonota gentilis|SPICH070-09|Canada.Manitoba|Linyphiidae|BOLD:AAA9476
Grammonota gentilis|SPICH647-09|Canada.Manitoba|Linyphiidae|BOLD:AAA9476
Grammonota gentilis|SPICH679-09|Canada.Manitoba|Linyphiidae|BOLD:AAA9476
Grammonota gentilis|SPICH671-09|Canada.Manitoba|Linyphiidae|BOLD:AAA9476
Grammonota gentilis|SPICH680-09|Canada.Manitoba|Linyphiidae|BOLD:AAA9476
Grammonota gentilis|SPICH669-09|Canada.Manitoba|Linyphiidae|BOLD:AAA9476
Grammonota gentilis|SPICH691-09|Canada.Manitoba|Linyphiidae|BOLD:AAA9476
Grammonota gentilis|SPICH615-09|Canada.Manitoba|Linyphiidae|BOLD:AAA9476
Grammonota gentilis|SPICH707-09|Canada.Manitoba|Linyphiidae|BOLD:AAA9476
Grammonota gentilis|SPICH654-09|Canada.Manitoba|Linyphiidae|BOLD:AAA9476
Grammonota gentilis|SPICH604-09|Canada.Manitoba|Linyphiidae|BOLD:AAA9476
Grammonota gentilis|SPICH601-09|Canada.Manitoba|Linyphiidae|BOLD:AAA9476
Grammonota gentilis|SPICH659-09|Canada.Manitoba|Linyphiidae|BOLD:AAA9476
Grammonota gentilis|SPICH713-09|Canada.Manitoba|Linyphiidae|BOLD:AAA9476
Grammonota gentilis|SPICH703-09|Canada.Manitoba|Linyphiidae|BOLD:AAA9476
Grammonota gentilis|SPICH690-09|Canada.Manitoba|Linyphiidae|BOLD:AAA9476
Grammonota gigas|ALBSP182-10|Canada.Alberta|Linyphiidae|BOLD:AAN8576
Grammonota gigas|SSEIB7315-13|Canada.Alberta|Linyphiidae|BOLD:AAN8576
Grammonota gigas|SSEIB7355-13|Canada.Alberta|Linyphiidae|BOLD:AAN8576

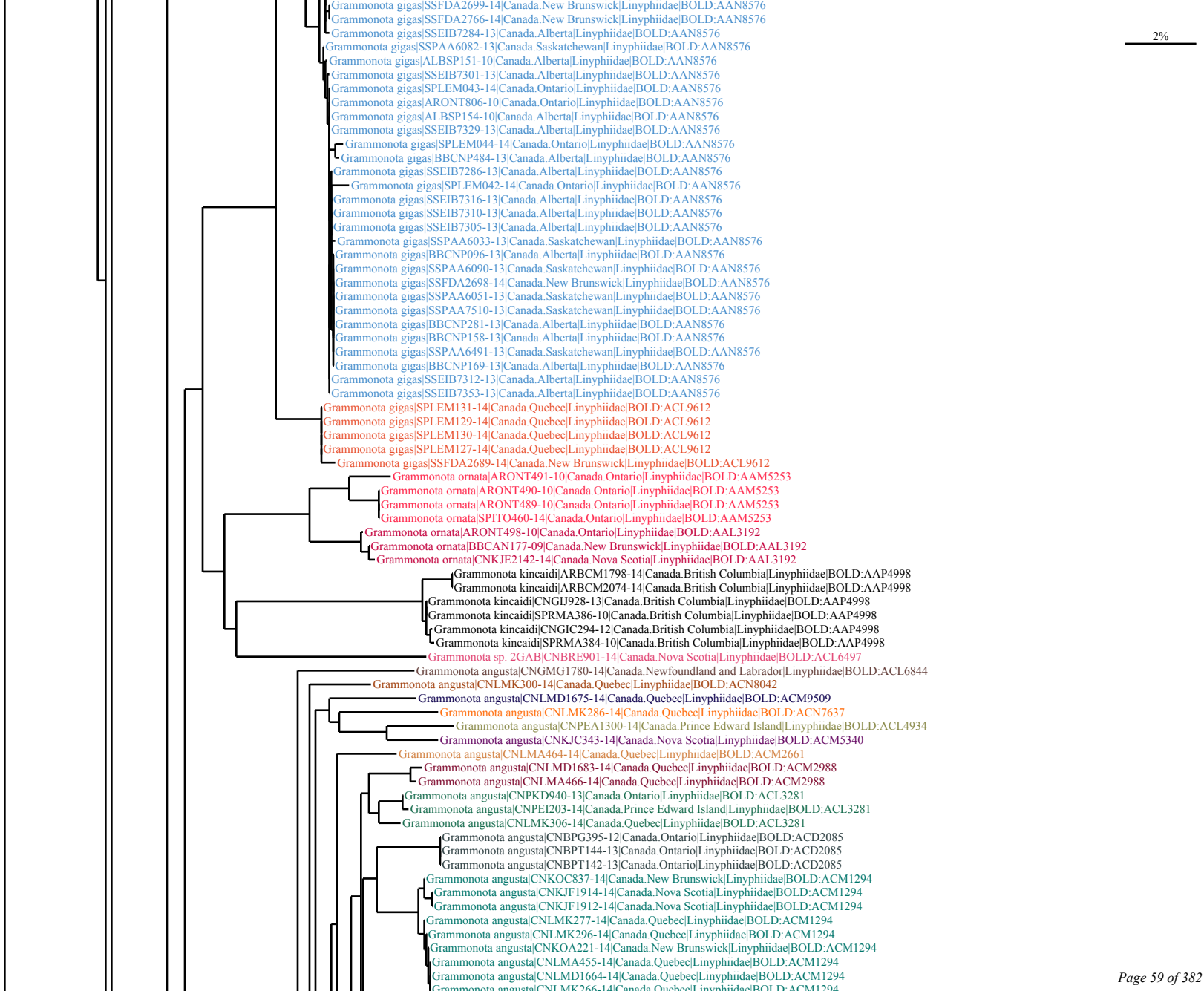
2%
Grammonota gigas|SSFDA2699-14|Canada.New Brunswick|Linyphiidae|BOLD:AAN8576
Grammonota gigas|SSFDA2766-14|Canada.New Brunswick|Linyphiidae|BOLD:AAN8576
Grammonota gigas|SSEIB7284-13|Canada.Alberta|Linyphiidae|BOLD:AAN8576
Grammonota gigas|SSPAA6082-13|Canada.Saskatchewan|Linyphiidae|BOLD:AAN8576
Grammonota gigas|ALBSP151-10|Canada.Alberta|Linyphiidae|BOLD:AAN8576
Grammonota gigas|SSEIB7301-13|Canada.Alberta|Linyphiidae|BOLD:AAN8576
Grammonota gigas|SPLEM043-14|Canada.Ontario|Linyphiidae|BOLD:AAN8576
Grammonota gigas|ARONT806-10|Canada.Ontario|Linyphiidae|BOLD:AAN8576
Grammonota gigas|ALBSP154-10|Canada.Alberta|Linyphiidae|BOLD:AAN8576
Grammonota gigas|SSEIB7329-13|Canada.Alberta|Linyphiidae|BOLD:AAN8576
Grammonota gigas|SPLEM044-14|Canada.Ontario|Linyphiidae|BOLD:AAN8576
Grammonota gigas|BBCNP484-13|Canada.Alberta|Linyphiidae|BOLD:AAN8576
Grammonota gigas|SSEIB7286-13|Canada.Alberta|Linyphiidae|BOLD:AAN8576
Grammonota gigas|SPLEM042-14|Canada.Ontario|Linyphiidae|BOLD:AAN8576
Grammonota gigas|SSEIB7316-13|Canada.Alberta|Linyphiidae|BOLD:AAN8576
Grammonota gigas|SSEIB7310-13|Canada.Alberta|Linyphiidae|BOLD:AAN8576
Grammonota gigas|SSEIB7305-13|Canada.Alberta|Linyphiidae|BOLD:AAN8576
Grammonota gigas|SSPAA6033-13|Canada.Saskatchewan|Linyphiidae|BOLD:AAN8576
Grammonota gigas|BBCNP096-13|Canada.Alberta|Linyphiidae|BOLD:AAN8576
Grammonota gigas|SSPAA6090-13|Canada.Saskatchewan|Linyphiidae|BOLD:AAN8576
Grammonota gigas|SSFDA2698-14|Canada.New Brunswick|Linyphiidae|BOLD:AAN8576
Grammonota gigas|SSPAA6051-13|Canada.Saskatchewan|Linyphiidae|BOLD:AAN8576
Grammonota gigas|SSPAA7510-13|Canada.Saskatchewan|Linyphiidae|BOLD:AAN8576
Grammonota gigas|BBCNP281-13|Canada.Alberta|Linyphiidae|BOLD:AAN8576
Grammonota gigas|BBCNP158-13|Canada.Alberta|Linyphiidae|BOLD:AAN8576
Grammonota gigas|SSPAA6491-13|Canada.Saskatchewan|Linyphiidae|BOLD:AAN8576
Grammonota gigas|BBCNP169-13|Canada.Alberta|Linyphiidae|BOLD:AAN8576
Grammonota gigas|SSEIB7312-13|Canada.Alberta|Linyphiidae|BOLD:AAN8576
Grammonota gigas|SSEIB7353-13|Canada.Alberta|Linyphiidae|BOLD:AAN8576
Grammonota gigas|SPLEM131-14|Canada.Quebec|Linyphiidae|BOLD:ACL9612
Grammonota gigas|SPLEM129-14|Canada.Quebec|Linyphiidae|BOLD:ACL9612
Grammonota gigas|SPLEM130-14|Canada.Quebec|Linyphiidae|BOLD:ACL9612
Grammonota gigas|SPLEM127-14|Canada.Quebec|Linyphiidae|BOLD:ACL9612
Grammonota gigas|SSFDA2689-14|Canada.New Brunswick|Linyphiidae|BOLD:ACL9612
Grammonota ornata|ARONT491-10|Canada.Ontario|Linyphiidae|BOLD:AAM5253
Grammonota ornata|ARONT490-10|Canada.Ontario|Linyphiidae|BOLD:AAM5253
Grammonota ornata|ARONT489-10|Canada.Ontario|Linyphiidae|BOLD:AAM5253
Grammonota ornata|SPITO460-14|Canada.Ontario|Linyphiidae|BOLD:AAM5253
Grammonota ornata|ARONT498-10|Canada.Ontario|Linyphiidae|BOLD:AAL3192
Grammonota ornata|BBCAN177-09|Canada.New Brunswick|Linyphiidae|BOLD:AAL3192
Grammonota ornata|CNKJE2142-14|Canada.Nova Scotia|Linyphiidae|BOLD:AAL3192
Grammonota kincaidi|ARBCM1798-14|Canada.British Columbia|Linyphiidae|BOLD:AAP4998
Grammonota kincaidi|ARBCM2074-14|Canada.British Columbia|Linyphiidae|BOLD:AAP4998
Grammonota kincaidi|CNGIJ928-13|Canada.British Columbia|Linyphiidae|BOLD:AAP4998
Grammonota kincaidi|SPRMA386-10|Canada.British Columbia|Linyphiidae|BOLD:AAP4998
Grammonota kincaidi|CNGIC294-12|Canada.British Columbia|Linyphiidae|BOLD:AAP4998
Grammonota kincaidi|SPRMA384-10|Canada.British Columbia|Linyphiidae|BOLD:AAP4998
Grammonota sp. 2GAB|CNBRE901-14|Canada.Nova Scotia|Linyphiidae|BOLD:ACL6497
Grammonota angusta|CNGMG1780-14|Canada.Newfoundland and Labrador|Linyphiidae|BOLD:ACL6844
Grammonota angusta|CNLMK300-14|Canada.Quebec|Linyphiidae|BOLD:ACN8042
Grammonota angusta|CNLMD1675-14|Canada.Quebec|Linyphiidae|BOLD:ACM9509
Grammonota angusta|CNLMK286-14|Canada.Quebec|Linyphiidae|BOLD:ACN7637
Grammonota angusta|CNPEA1300-14|Canada.Prince Edward Island|Linyphiidae|BOLD:ACL4934
Grammonota angusta|CNKJC343-14|Canada.Nova Scotia|Linyphiidae|BOLD:ACM5340
Grammonota angusta|CNLMA464-14|Canada.Quebec|Linyphiidae|BOLD:ACM2661
Grammonota angusta|CNLMD1683-14|Canada.Quebec|Linyphiidae|BOLD:ACM2988
Grammonota angusta|CNLMA466-14|Canada.Quebec|Linyphiidae|BOLD:ACM2988
Grammonota angusta|CNPKD940-13|Canada.Ontario|Linyphiidae|BOLD:ACL3281
Grammonota angusta|CNPEI203-14|Canada.Prince Edward Island|Linyphiidae|BOLD:ACL3281
Grammonota angusta|CNLMK306-14|Canada.Quebec|Linyphiidae|BOLD:ACL3281
Grammonota angusta|CNBPG395-12|Canada.Ontario|Linyphiidae|BOLD:ACD2085
Grammonota angusta|CNBPT144-13|Canada.Ontario|Linyphiidae|BOLD:ACD2085
Grammonota angusta|CNBPT142-13|Canada.Ontario|Linyphiidae|BOLD:ACD2085
Grammonota angusta|CNKOC837-14|Canada.New Brunswick|Linyphiidae|BOLD:ACM1294
Grammonota angusta|CNKJF1914-14|Canada.Nova Scotia|Linyphiidae|BOLD:ACM1294
Grammonota angusta|CNKJF1912-14|Canada.Nova Scotia|Linyphiidae|BOLD:ACM1294
Grammonota angusta|CNLMK277-14|Canada.Quebec|Linyphiidae|BOLD:ACM1294
Grammonota angusta|CNLMK296-14|Canada.Quebec|Linyphiidae|BOLD:ACM1294
Grammonota angusta|CNKOA221-14|Canada.New Brunswick|Linyphiidae|BOLD:ACM1294
Grammonota angusta|CNLMA455-14|Canada.Quebec|Linyphiidae|BOLD:ACM1294
Grammonota angusta|CNLMD1664-14|Canada.Quebec|Linyphiidae|BOLD:ACM1294

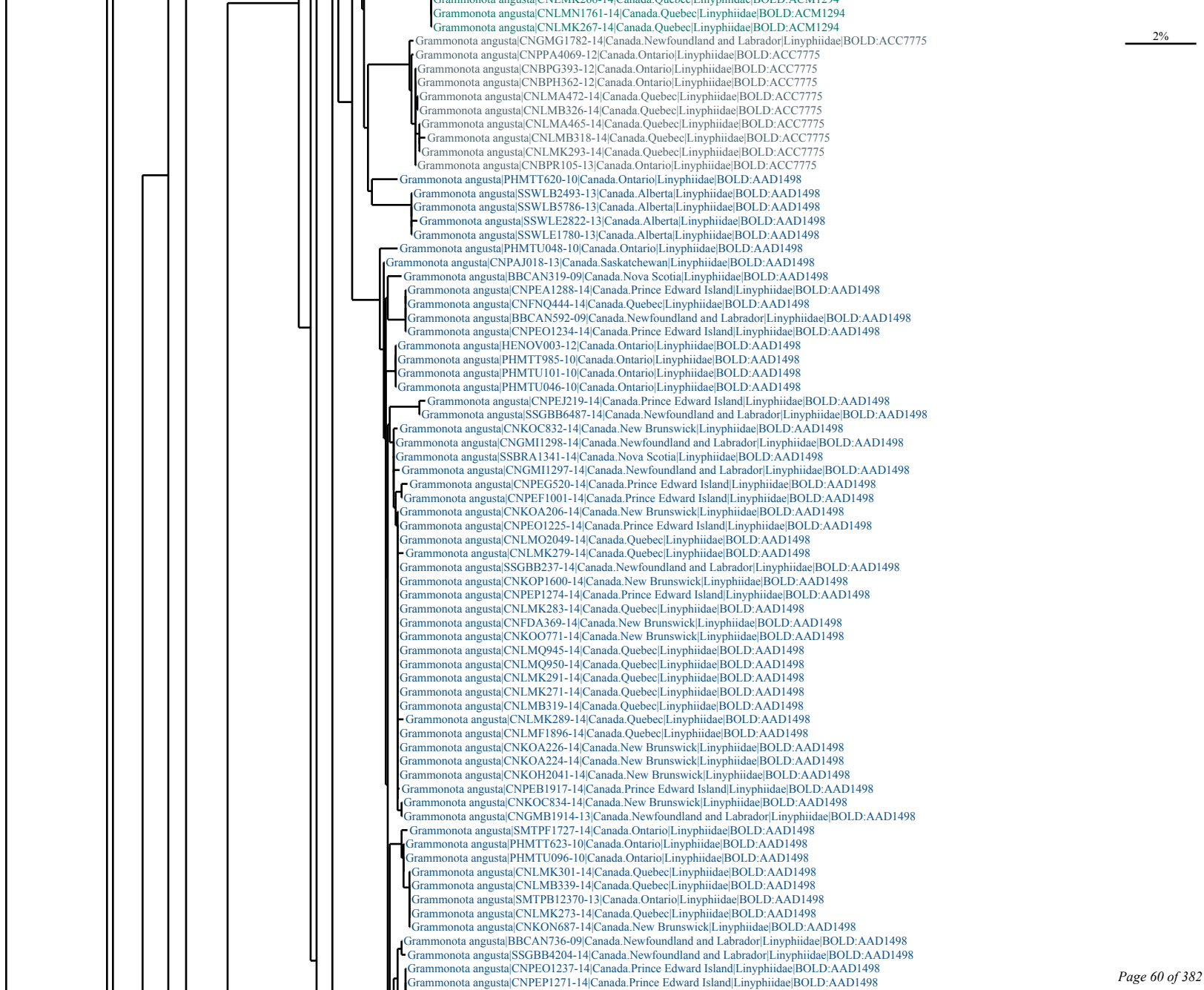
Grammonota angusta|CNLMN1761-14|Canada.Quebec|Linyphiidae|BOLD:ACM1294
Grammonota angusta|CNLMK267-14|Canada.Quebec|Linyphiidae|BOLD:ACM1294
2%
Grammonota angusta|CNGMG1782-14|Canada.Newfoundland and Labrador|Linyphiidae|BOLD:ACC7775
Grammonota angusta|CNPPA4069-12|Canada.Ontario|Linyphiidae|BOLD:ACC7775
Grammonota angusta|CNBPG393-12|Canada.Ontario|Linyphiidae|BOLD:ACC7775
Grammonota angusta|CNBPH362-12|Canada.Ontario|Linyphiidae|BOLD:ACC7775
Grammonota angusta|CNLMA472-14|Canada.Quebec|Linyphiidae|BOLD:ACC7775
Grammonota angusta|CNLMB326-14|Canada.Quebec|Linyphiidae|BOLD:ACC7775
Grammonota angusta|CNLMA465-14|Canada.Quebec|Linyphiidae|BOLD:ACC7775
Grammonota angusta|CNLMB318-14|Canada.Quebec|Linyphiidae|BOLD:ACC7775
Grammonota angusta|CNLMK293-14|Canada.Quebec|Linyphiidae|BOLD:ACC7775
Grammonota angusta|CNBPR105-13|Canada.Ontario|Linyphiidae|BOLD:ACC7775
Grammonota angusta|PHMTT620-10|Canada.Ontario|Linyphiidae|BOLD:AAD1498
Grammonota angusta|SSWLB2493-13|Canada.Alberta|Linyphiidae|BOLD:AAD1498
Grammonota angusta|SSWLB5786-13|Canada.Alberta|Linyphiidae|BOLD:AAD1498
Grammonota angusta|SSWLE2822-13|Canada.Alberta|Linyphiidae|BOLD:AAD1498
Grammonota angusta|SSWLE1780-13|Canada.Alberta|Linyphiidae|BOLD:AAD1498
Grammonota angusta|PHMTU048-10|Canada.Ontario|Linyphiidae|BOLD:AAD1498
Grammonota angusta|CNPAJ018-13|Canada.Saskatchewan|Linyphiidae|BOLD:AAD1498
Grammonota angusta|BBCAN319-09|Canada.Nova Scotia|Linyphiidae|BOLD:AAD1498
Grammonota angusta|CNPEA1288-14|Canada.Prince Edward Island|Linyphiidae|BOLD:AAD1498
Grammonota angusta|CNFNQ444-14|Canada.Quebec|Linyphiidae|BOLD:AAD1498
Grammonota angusta|BBCAN592-09|Canada.Newfoundland and Labrador|Linyphiidae|BOLD:AAD1498
Grammonota angusta|CNPEO1234-14|Canada.Prince Edward Island|Linyphiidae|BOLD:AAD1498
Grammonota angusta|HENOV003-12|Canada.Ontario|Linyphiidae|BOLD:AAD1498
Grammonota angusta|PHMTT985-10|Canada.Ontario|Linyphiidae|BOLD:AAD1498
Grammonota angusta|PHMTU101-10|Canada.Ontario|Linyphiidae|BOLD:AAD1498
Grammonota angusta|PHMTU046-10|Canada.Ontario|Linyphiidae|BOLD:AAD1498
Grammonota angusta|CNPEJ219-14|Canada.Prince Edward Island|Linyphiidae|BOLD:AAD1498
Grammonota angusta|SSGBB6487-14|Canada.Newfoundland and Labrador|Linyphiidae|BOLD:AAD1498
Grammonota angusta|CNKOC832-14|Canada.New Brunswick|Linyphiidae|BOLD:AAD1498
Grammonota angusta|CNGMI1298-14|Canada.Newfoundland and Labrador|Linyphiidae|BOLD:AAD1498
Grammonota angusta|SSBRA1341-14|Canada.Nova Scotia|Linyphiidae|BOLD:AAD1498
Grammonota angusta|CNGMI1297-14|Canada.Newfoundland and Labrador|Linyphiidae|BOLD:AAD1498
Grammonota angusta|CNPEG520-14|Canada.Prince Edward Island|Linyphiidae|BOLD:AAD1498
Grammonota angusta|CNPEF1001-14|Canada.Prince Edward Island|Linyphiidae|BOLD:AAD1498
Grammonota angusta|CNKOA206-14|Canada.New Brunswick|Linyphiidae|BOLD:AAD1498
Grammonota angusta|CNPEO1225-14|Canada.Prince Edward Island|Linyphiidae|BOLD:AAD1498
Grammonota angusta|CNLMO2049-14|Canada.Quebec|Linyphiidae|BOLD:AAD1498
Grammonota angusta|CNLMK279-14|Canada.Quebec|Linyphiidae|BOLD:AAD1498
Grammonota angusta|SSGBB237-14|Canada.Newfoundland and Labrador|Linyphiidae|BOLD:AAD1498
Grammonota angusta|CNKOP1600-14|Canada.New Brunswick|Linyphiidae|BOLD:AAD1498
Grammonota angusta|CNPEP1274-14|Canada.Prince Edward Island|Linyphiidae|BOLD:AAD1498
Grammonota angusta|CNLMK283-14|Canada.Quebec|Linyphiidae|BOLD:AAD1498
Grammonota angusta|CNFDA369-14|Canada.New Brunswick|Linyphiidae|BOLD:AAD1498
Grammonota angusta|CNKOO771-14|Canada.New Brunswick|Linyphiidae|BOLD:AAD1498
Grammonota angusta|CNLMQ945-14|Canada.Quebec|Linyphiidae|BOLD:AAD1498
Grammonota angusta|CNLMQ950-14|Canada.Quebec|Linyphiidae|BOLD:AAD1498
Grammonota angusta|CNLMK291-14|Canada.Quebec|Linyphiidae|BOLD:AAD1498
Grammonota angusta|CNLMK271-14|Canada.Quebec|Linyphiidae|BOLD:AAD1498
Grammonota angusta|CNLMB319-14|Canada.Quebec|Linyphiidae|BOLD:AAD1498
Grammonota angusta|CNLMK289-14|Canada.Quebec|Linyphiidae|BOLD:AAD1498
Grammonota angusta|CNLMF1896-14|Canada.Quebec|Linyphiidae|BOLD:AAD1498
Grammonota angusta|CNKOA226-14|Canada.New Brunswick|Linyphiidae|BOLD:AAD1498
Grammonota angusta|CNKOA224-14|Canada.New Brunswick|Linyphiidae|BOLD:AAD1498
Grammonota angusta|CNKOH2041-14|Canada.New Brunswick|Linyphiidae|BOLD:AAD1498
Grammonota angusta|CNPEB1917-14|Canada.Prince Edward Island|Linyphiidae|BOLD:AAD1498
Grammonota angusta|CNKOC834-14|Canada.New Brunswick|Linyphiidae|BOLD:AAD1498
Grammonota angusta|CNGMB1914-13|Canada.Newfoundland and Labrador|Linyphiidae|BOLD:AAD1498
Grammonota angusta|SMTPF1727-14|Canada.Ontario|Linyphiidae|BOLD:AAD1498
Grammonota angusta|PHMTT623-10|Canada.Ontario|Linyphiidae|BOLD:AAD1498
Grammonota angusta|PHMTU096-10|Canada.Ontario|Linyphiidae|BOLD:AAD1498
Grammonota angusta|CNLMK301-14|Canada.Quebec|Linyphiidae|BOLD:AAD1498
Grammonota angusta|CNLMB339-14|Canada.Quebec|Linyphiidae|BOLD:AAD1498
Grammonota angusta|SMTPB12370-13|Canada.Ontario|Linyphiidae|BOLD:AAD1498
Grammonota angusta|CNLMK273-14|Canada.Quebec|Linyphiidae|BOLD:AAD1498
Grammonota angusta|CNKON687-14|Canada.New Brunswick|Linyphiidae|BOLD:AAD1498
Grammonota angusta|BBCAN736-09|Canada.Newfoundland and Labrador|Linyphiidae|BOLD:AAD1498
Grammonota angusta|SSGBB4204-14|Canada.Newfoundland and Labrador|Linyphiidae|BOLD:AAD1498
Grammonota angusta|CNPEO1237-14|Canada.Prince Edward Island|Linyphiidae|BOLD:AAD1498
Grammonota angusta|CNPEP1271-14|Canada.Prince Edward Island|Linyphiidae|BOLD:AAD1498

Grammonota angusta|CNPEJ222-14|Canada.Prince Edward Island|Linyphiidae|BOLD:AAD1498
Grammonota angusta|CNPEB1926-14|Canada.Prince Edward Island|Linyphiidae|BOLD:AAD1498
Grammonota angusta|CNPEQ914-14|Canada.Prince Edward Island|Linyphiidae|BOLD:AAD1498
Grammonota angusta|CNPED1418-14|Canada.Prince Edward Island|Linyphiidae|BOLD:AAD1498
Grammonota angusta|CNPEC1993-14|Canada.Prince Edward Island|Linyphiidae|BOLD:AAD1498
Grammonota angusta|CNPEQ879-14|Canada.Prince Edward Island|Linyphiidae|BOLD:AAD1498
Grammonota angusta|CNPEU252-14|Canada.Prince Edward Island|Linyphiidae|BOLD:AAD1498
Grammonota angusta|CNPEE1868-14|Canada.Prince Edward Island|Linyphiidae|BOLD:AAD1498
Grammonota angusta|BBCAN692-09|Canada.Newfoundland and Labrador|Linyphiidae|BOLD:AAD1498
Grammonota angusta|CNBPM117-13|Canada.Ontario|Linyphiidae|BOLD:AAD1498
Grammonota angusta|CNBRN303-14|Canada.Nova Scotia|Linyphiidae|BOLD:AAD1498
Grammonota angusta|CNFNQ438-14|Canada.Quebec|Linyphiidae|BOLD:AAD1498
Grammonota angusta|CNGMG1784-14|Canada.Newfoundland and Labrador|Linyphiidae|BOLD:AAD1498
Grammonota angusta|SPIRU1087-11|Canada.Manitoba|Linyphiidae|BOLD:AAD1498
Grammonota angusta|CNBRB066-14|Canada.Nova Scotia|Linyphiidae|BOLD:AAD1498
Grammonota angusta|CNBRN312-14|Canada.Nova Scotia|Linyphiidae|BOLD:AAD1498
Grammonota angusta|JDTGS051-09|Canada.Manitoba|Linyphiidae|BOLD:AAD1498
Grammonota angusta|CNBRS281-14|Canada.Nova Scotia|Linyphiidae|BOLD:AAD1498
Grammonota angusta|CNGMB1924-13|Canada.Newfoundland and Labrador|Linyphiidae|BOLD:AAD1498
Grammonota angusta|CNBRQ842-14|Canada.Nova Scotia|Linyphiidae|BOLD:AAD1498
Grammonota angusta|CNBRA201-14|Canada.Nova Scotia|Linyphiidae|BOLD:AAD1498
Grammonota angusta|CNBRJ271-14|Canada.Nova Scotia|Linyphiidae|BOLD:AAD1498
Grammonota angusta|CNBRB064-14|Canada.Nova Scotia|Linyphiidae|BOLD:AAD1498
Grammonota angusta|SSGBB6485-14|Canada.Newfoundland and Labrador|Linyphiidae|BOLD:AAD1498
Grammonota angusta|CNBRP2052-14|Canada.Nova Scotia|Linyphiidae|BOLD:AAD1498
Grammonota angusta|CNBRD146-14|Canada.Nova Scotia|Linyphiidae|BOLD:AAD1498
Grammonota angusta|CNBRF1109-14|Canada.Nova Scotia|Linyphiidae|BOLD:AAD1498
Grammonota angusta|CNBRJ273-14|Canada.Nova Scotia|Linyphiidae|BOLD:AAD1498
Grammonota angusta|CNBRQ843-14|Canada.Nova Scotia|Linyphiidae|BOLD:AAD1498
Grammonota angusta|CNBRJ275-14|Canada.Nova Scotia|Linyphiidae|BOLD:AAD1498
Grammonota angusta|CNTNH1140-14|Canada.Newfoundland and Labrador|Linyphiidae|BOLD:AAD1498
Grammonota angusta|CNBRL750-14|Canada.Nova Scotia|Linyphiidae|BOLD:AAD1498
Grammonota angusta|CNBRP2053-14|Canada.Nova Scotia|Linyphiidae|BOLD:AAD1498
Grammonota angusta|CNBRK497-14|Canada.Nova Scotia|Linyphiidae|BOLD:AAD1498
Grammonota angusta|CNBRK498-14|Canada.Nova Scotia|Linyphiidae|BOLD:AAD1498
Grammonota angusta|CNBRQ844-14|Canada.Nova Scotia|Linyphiidae|BOLD:AAD1498
Grammonota angusta|CNLMA461-14|Canada.Quebec|Linyphiidae|BOLD:AAD1498
Grammonota angusta|CNKOQ463-14|Canada.New Brunswick|Linyphiidae|BOLD:AAD1498
Grammonota angusta|CNBRF1108-14|Canada.Nova Scotia|Linyphiidae|BOLD:AAD1498
Grammonota angusta|CNPKD943-13|Canada.Ontario|Linyphiidae|BOLD:AAD1498
Grammonota angusta|CNBRB057-14|Canada.Nova Scotia|Linyphiidae|BOLD:AAD1498
Grammonota angusta|CNPED1411-14|Canada.Prince Edward Island|Linyphiidae|BOLD:AAD1498
Grammonota angusta|CNBRB053-14|Canada.Nova Scotia|Linyphiidae|BOLD:AAD1498
Grammonota angusta|CNBRE898-14|Canada.Nova Scotia|Linyphiidae|BOLD:AAD1498
Grammonota angusta|CNPET422-14|Canada.Prince Edward Island|Linyphiidae|BOLD:AAD1498
Grammonota angusta|CNLMI883-14|Canada.Quebec|Linyphiidae|BOLD:AAD1498
Grammonota angusta|CNTNF1917-14|Canada.Newfoundland and Labrador|Linyphiidae|BOLD:AAD1498
Grammonota angusta|CNMID1988-14|Canada.Quebec|Linyphiidae|BOLD:AAD1498
Grammonota angusta|CNBRN1558-14|Canada.Nova Scotia|Linyphiidae|BOLD:AAD1498
Grammonota angusta|CNBRN1560-14|Canada.Nova Scotia|Linyphiidae|BOLD:AAD1498
Grammonota angusta|CNKOQ540-14|Canada.New Brunswick|Linyphiidae|BOLD:AAD1498
Grammonota angusta|CNPEJ220-14|Canada.Prince Edward Island|Linyphiidae|BOLD:AAD1498
Grammonota angusta|CNPEU248-14|Canada.Prince Edward Island|Linyphiidae|BOLD:AAD1498
Grammonota angusta|SSBAB2904-12|Canada.Alberta|Linyphiidae|BOLD:AAD1498
Grammonota angusta|CNFDN297-14|Canada.New Brunswick|Linyphiidae|BOLD:AAD1498
Grammonota angusta|CNGMF1592-14|Canada.Newfoundland and Labrador|Linyphiidae|BOLD:AAD1498
Grammonota angusta|CNBPG394-12|Canada.Ontario|Linyphiidae|BOLD:AAD1498
Grammonota angusta|CNBPS345-13|Canada.Ontario|Linyphiidae|BOLD:AAD1498
Grammonota angusta|CNBPK320-13|Canada.Ontario|Linyphiidae|BOLD:AAD1498
Grammonota angusta|CNBPT143-13|Canada.Ontario|Linyphiidae|BOLD:AAD1498
Grammonota angusta|CNBPB516-12|Canada.Ontario|Linyphiidae|BOLD:AAD1498
Grammonota angusta|CNBPL260-13|Canada.Ontario|Linyphiidae|BOLD:AAD1498
Grammonota angusta|CNBPB517-12|Canada.Ontario|Linyphiidae|BOLD:AAD1498
Grammonota angusta|CNBPH359-12|Canada.Ontario|Linyphiidae|BOLD:AAD1498
Grammonota angusta|CNBPH364-12|Canada.Ontario|Linyphiidae|BOLD:AAD1498
Grammonota angusta|CNBPH363-12|Canada.Ontario|Linyphiidae|BOLD:AAD1498
Grammonota angusta|BBCAN812-09|Canada.Nova Scotia|Linyphiidae|BOLD:AAD1498
Grammonota angusta|CNKJE2151-14|Canada.Nova Scotia|Linyphiidae|BOLD:AAD1498
Grammonota angusta|CNKOQ539-14|Canada.New Brunswick|Linyphiidae|BOLD:AAD1498
Grammonota angusta|CNGMI1296-14|Canada.Newfoundland and Labrador|Linyphiidae|BOLD:AAD1498
Grammonota angusta|CNLMK269-14|Canada.Quebec|Linyphiidae|BOLD:AAD1498
2%

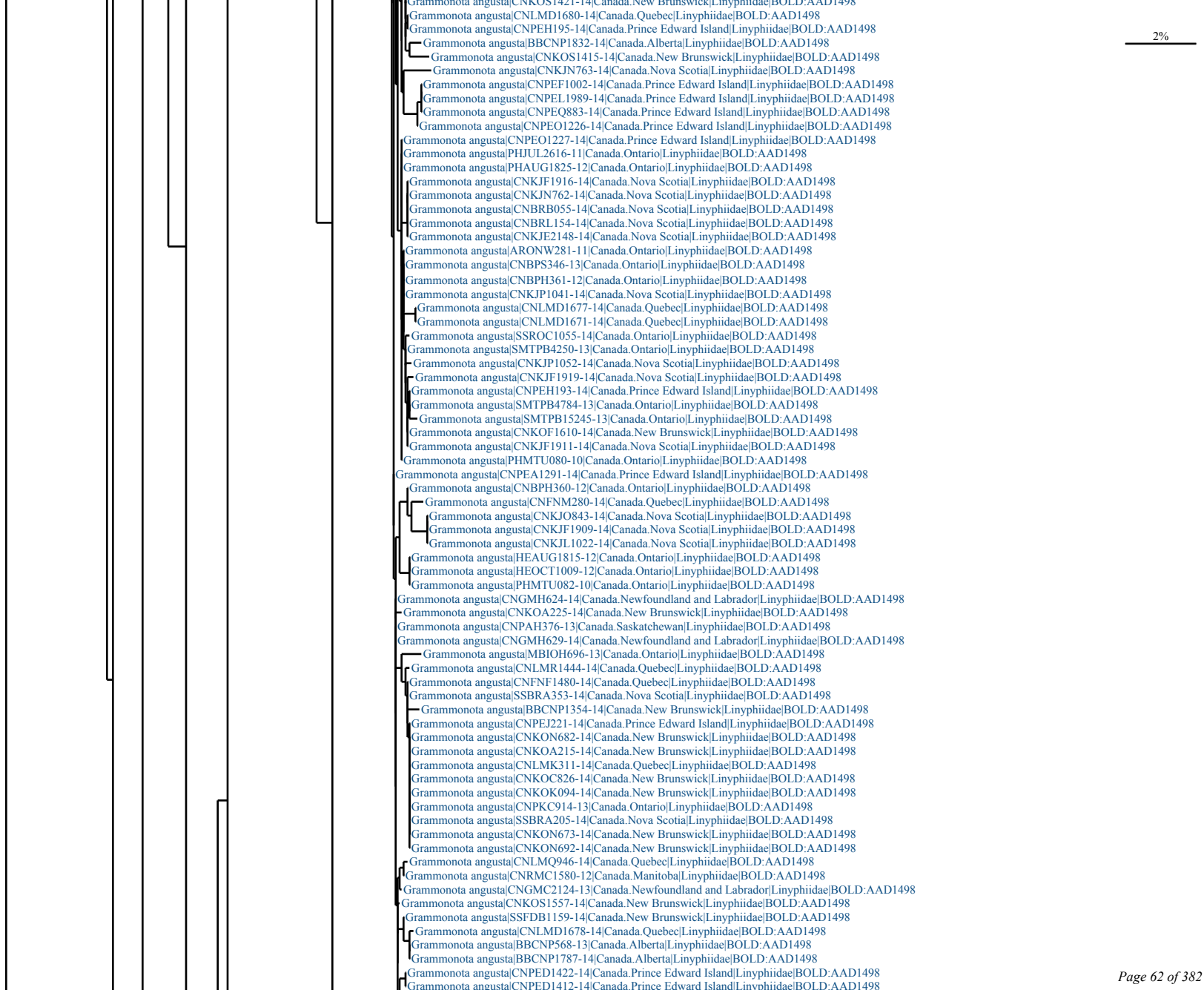
Grammonota angusta|CNKOS1421-14|Canada.New Brunswick|Linyphiidae|BOLD:AAD1498
Grammonota angusta|CNLMD1680-14|Canada.Quebec|Linyphiidae|BOLD:AAD1498
Grammonota angusta|CNPEH195-14|Canada.Prince Edward Island|Linyphiidae|BOLD:AAD1498
Grammonota angusta|BBCNP1832-14|Canada.Alberta|Linyphiidae|BOLD:AAD1498
Grammonota angusta|CNKOS1415-14|Canada.New Brunswick|Linyphiidae|BOLD:AAD1498
Grammonota angusta|CNKJN763-14|Canada.Nova Scotia|Linyphiidae|BOLD:AAD1498
Grammonota angusta|CNPEF1002-14|Canada.Prince Edward Island|Linyphiidae|BOLD:AAD1498
Grammonota angusta|CNPEL1989-14|Canada.Prince Edward Island|Linyphiidae|BOLD:AAD1498
Grammonota angusta|CNPEQ883-14|Canada.Prince Edward Island|Linyphiidae|BOLD:AAD1498
Grammonota angusta|CNPEO1226-14|Canada.Prince Edward Island|Linyphiidae|BOLD:AAD1498
Grammonota angusta|CNPEO1227-14|Canada.Prince Edward Island|Linyphiidae|BOLD:AAD1498
Grammonota angusta|PHJUL2616-11|Canada.Ontario|Linyphiidae|BOLD:AAD1498
Grammonota angusta|PHAUG1825-12|Canada.Ontario|Linyphiidae|BOLD:AAD1498
Grammonota angusta|CNKJF1916-14|Canada.Nova Scotia|Linyphiidae|BOLD:AAD1498
Grammonota angusta|CNKJN762-14|Canada.Nova Scotia|Linyphiidae|BOLD:AAD1498
Grammonota angusta|CNBRB055-14|Canada.Nova Scotia|Linyphiidae|BOLD:AAD1498
Grammonota angusta|CNBRL154-14|Canada.Nova Scotia|Linyphiidae|BOLD:AAD1498
Grammonota angusta|CNKJE2148-14|Canada.Nova Scotia|Linyphiidae|BOLD:AAD1498
Grammonota angusta|ARONW281-11|Canada.Ontario|Linyphiidae|BOLD:AAD1498
Grammonota angusta|CNBPS346-13|Canada.Ontario|Linyphiidae|BOLD:AAD1498
Grammonota angusta|CNBPH361-12|Canada.Ontario|Linyphiidae|BOLD:AAD1498
Grammonota angusta|CNKJP1041-14|Canada.Nova Scotia|Linyphiidae|BOLD:AAD1498
Grammonota angusta|CNLMD1677-14|Canada.Quebec|Linyphiidae|BOLD:AAD1498
Grammonota angusta|CNLMD1671-14|Canada.Quebec|Linyphiidae|BOLD:AAD1498
Grammonota angusta|SSROC1055-14|Canada.Ontario|Linyphiidae|BOLD:AAD1498
Grammonota angusta|SMTPB4250-13|Canada.Ontario|Linyphiidae|BOLD:AAD1498
Grammonota angusta|CNKJP1052-14|Canada.Nova Scotia|Linyphiidae|BOLD:AAD1498
Grammonota angusta|CNKJF1919-14|Canada.Nova Scotia|Linyphiidae|BOLD:AAD1498
Grammonota angusta|CNPEH193-14|Canada.Prince Edward Island|Linyphiidae|BOLD:AAD1498
Grammonota angusta|SMTPB4784-13|Canada.Ontario|Linyphiidae|BOLD:AAD1498
Grammonota angusta|SMTPB15245-13|Canada.Ontario|Linyphiidae|BOLD:AAD1498
Grammonota angusta|CNKOF1610-14|Canada.New Brunswick|Linyphiidae|BOLD:AAD1498
Grammonota angusta|CNKJF1911-14|Canada.Nova Scotia|Linyphiidae|BOLD:AAD1498
Grammonota angusta|PHMTU080-10|Canada.Ontario|Linyphiidae|BOLD:AAD1498
Grammonota angusta|CNPEA1291-14|Canada.Prince Edward Island|Linyphiidae|BOLD:AAD1498
Grammonota angusta|CNBPH360-12|Canada.Ontario|Linyphiidae|BOLD:AAD1498
Grammonota angusta|CNFNM280-14|Canada.Quebec|Linyphiidae|BOLD:AAD1498
Grammonota angusta|CNKJO843-14|Canada.Nova Scotia|Linyphiidae|BOLD:AAD1498
Grammonota angusta|CNKJF1909-14|Canada.Nova Scotia|Linyphiidae|BOLD:AAD1498
Grammonota angusta|CNKJL1022-14|Canada.Nova Scotia|Linyphiidae|BOLD:AAD1498
Grammonota angusta|HEAUG1815-12|Canada.Ontario|Linyphiidae|BOLD:AAD1498
Grammonota angusta|HEOCT1009-12|Canada.Ontario|Linyphiidae|BOLD:AAD1498
Grammonota angusta|PHMTU082-10|Canada.Ontario|Linyphiidae|BOLD:AAD1498
Grammonota angusta|CNGMH624-14|Canada.Newfoundland and Labrador|Linyphiidae|BOLD:AAD1498
Grammonota angusta|CNKOA225-14|Canada.New Brunswick|Linyphiidae|BOLD:AAD1498
Grammonota angusta|CNPAH376-13|Canada.Saskatchewan|Linyphiidae|BOLD:AAD1498
Grammonota angusta|CNGMH629-14|Canada.Newfoundland and Labrador|Linyphiidae|BOLD:AAD1498
Grammonota angusta|MBIOH696-13|Canada.Ontario|Linyphiidae|BOLD:AAD1498
Grammonota angusta|CNLMR1444-14|Canada.Quebec|Linyphiidae|BOLD:AAD1498
Grammonota angusta|CNFNF1480-14|Canada.Quebec|Linyphiidae|BOLD:AAD1498
Grammonota angusta|SSBRA353-14|Canada.Nova Scotia|Linyphiidae|BOLD:AAD1498
Grammonota angusta|BBCNP1354-14|Canada.New Brunswick|Linyphiidae|BOLD:AAD1498
Grammonota angusta|CNPEJ221-14|Canada.Prince Edward Island|Linyphiidae|BOLD:AAD1498
Grammonota angusta|CNKON682-14|Canada.New Brunswick|Linyphiidae|BOLD:AAD1498
Grammonota angusta|CNKOA215-14|Canada.New Brunswick|Linyphiidae|BOLD:AAD1498
Grammonota angusta|CNLMK311-14|Canada.Quebec|Linyphiidae|BOLD:AAD1498
Grammonota angusta|CNKOC826-14|Canada.New Brunswick|Linyphiidae|BOLD:AAD1498
Grammonota angusta|CNKOK094-14|Canada.New Brunswick|Linyphiidae|BOLD:AAD1498
Grammonota angusta|CNPKC914-13|Canada.Ontario|Linyphiidae|BOLD:AAD1498
Grammonota angusta|SSBRA205-14|Canada.Nova Scotia|Linyphiidae|BOLD:AAD1498
Grammonota angusta|CNKON673-14|Canada.New Brunswick|Linyphiidae|BOLD:AAD1498
Grammonota angusta|CNKON692-14|Canada.New Brunswick|Linyphiidae|BOLD:AAD1498
Grammonota angusta|CNLMQ946-14|Canada.Quebec|Linyphiidae|BOLD:AAD1498
Grammonota angusta|CNRMC1580-12|Canada.Manitoba|Linyphiidae|BOLD:AAD1498
Grammonota angusta|CNGMC2124-13|Canada.Newfoundland and Labrador|Linyphiidae|BOLD:AAD1498
Grammonota angusta|CNKOS1557-14|Canada.New Brunswick|Linyphiidae|BOLD:AAD1498
Grammonota angusta|SSFDB1159-14|Canada.New Brunswick|Linyphiidae|BOLD:AAD1498
Grammonota angusta|CNLMD1678-14|Canada.Quebec|Linyphiidae|BOLD:AAD1498
Grammonota angusta|BBCNP568-13|Canada.Alberta|Linyphiidae|BOLD:AAD1498
Grammonota angusta|BBCNP1787-14|Canada.Alberta|Linyphiidae|BOLD:AAD1498
Grammonota angusta|CNPED1422-14|Canada.Prince Edward Island|Linyphiidae|BOLD:AAD1498
Grammonota angusta|CNPED1412-14|Canada.Prince Edward Island|Linyphiidae|BOLD:AAD1498
2%

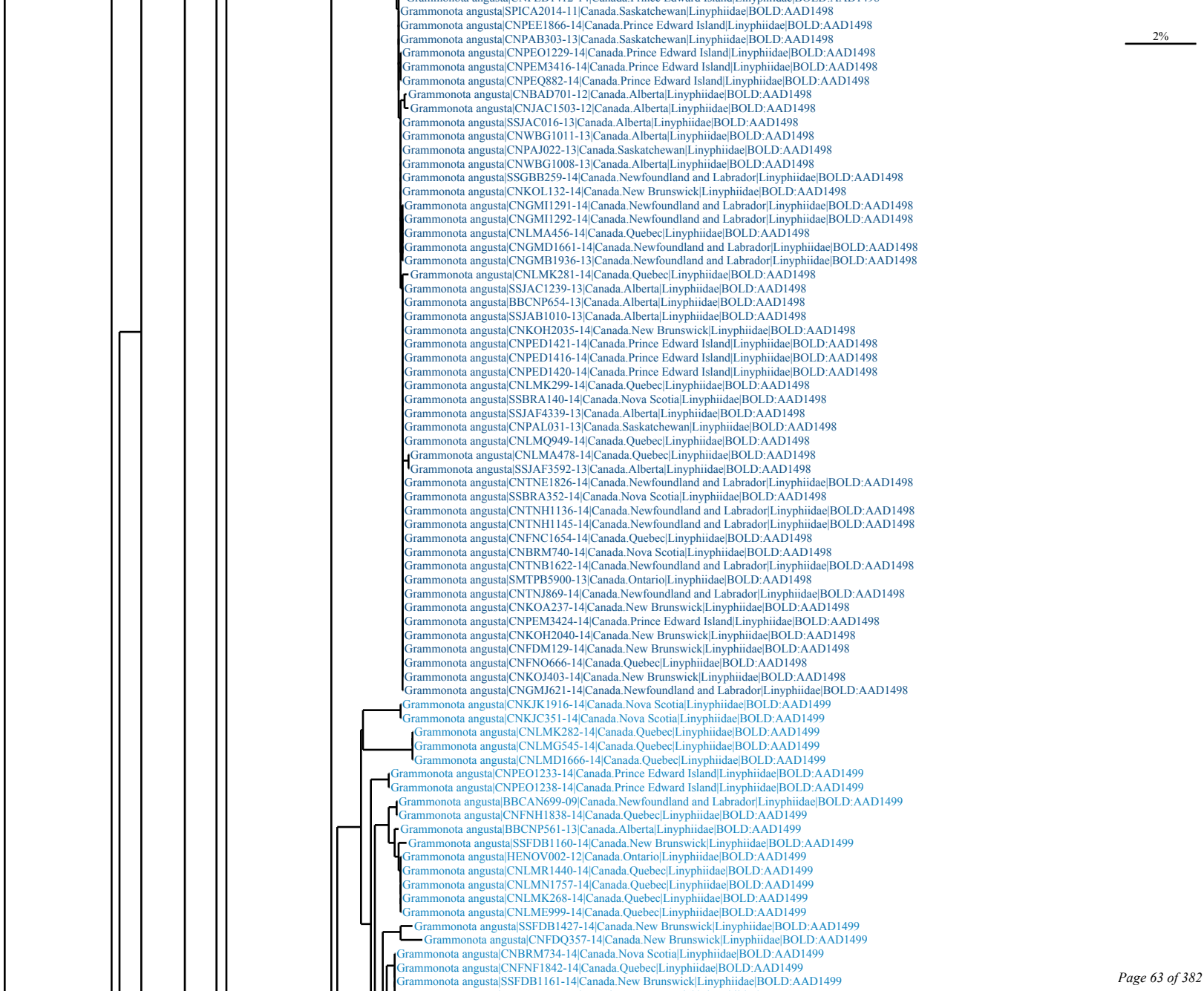
Grammonota angusta|SPICA2014-11|Canada.Saskatchewan|Linyphiidae|BOLD:AAD1498
Grammonota angusta|CNPEE1866-14|Canada.Prince Edward Island|Linyphiidae|BOLD:AAD1498
Grammonota angusta|CNPAB303-13|Canada.Saskatchewan|Linyphiidae|BOLD:AAD1498
Grammonota angusta|CNPEO1229-14|Canada.Prince Edward Island|Linyphiidae|BOLD:AAD1498
Grammonota angusta|CNPEM3416-14|Canada.Prince Edward Island|Linyphiidae|BOLD:AAD1498
Grammonota angusta|CNPEQ882-14|Canada.Prince Edward Island|Linyphiidae|BOLD:AAD1498
Grammonota angusta|CNBAD701-12|Canada.Alberta|Linyphiidae|BOLD:AAD1498
Grammonota angusta|CNJAC1503-12|Canada.Alberta|Linyphiidae|BOLD:AAD1498
Grammonota angusta|SSJAC016-13|Canada.Alberta|Linyphiidae|BOLD:AAD1498
Grammonota angusta|CNWBG1011-13|Canada.Alberta|Linyphiidae|BOLD:AAD1498
Grammonota angusta|CNPAJ022-13|Canada.Saskatchewan|Linyphiidae|BOLD:AAD1498
Grammonota angusta|CNWBG1008-13|Canada.Alberta|Linyphiidae|BOLD:AAD1498
Grammonota angusta|SSGBB259-14|Canada.Newfoundland and Labrador|Linyphiidae|BOLD:AAD1498
Grammonota angusta|CNKOL132-14|Canada.New Brunswick|Linyphiidae|BOLD:AAD1498
Grammonota angusta|CNGMI1291-14|Canada.Newfoundland and Labrador|Linyphiidae|BOLD:AAD1498
Grammonota angusta|CNGMI1292-14|Canada.Newfoundland and Labrador|Linyphiidae|BOLD:AAD1498
Grammonota angusta|CNLMA456-14|Canada.Quebec|Linyphiidae|BOLD:AAD1498
Grammonota angusta|CNGMD1661-14|Canada.Newfoundland and Labrador|Linyphiidae|BOLD:AAD1498
Grammonota angusta|CNGMB1936-13|Canada.Newfoundland and Labrador|Linyphiidae|BOLD:AAD1498
Grammonota angusta|CNLMK281-14|Canada.Quebec|Linyphiidae|BOLD:AAD1498
Grammonota angusta|SSJAC1239-13|Canada.Alberta|Linyphiidae|BOLD:AAD1498
Grammonota angusta|BBCNP654-13|Canada.Alberta|Linyphiidae|BOLD:AAD1498
Grammonota angusta|SSJAB1010-13|Canada.Alberta|Linyphiidae|BOLD:AAD1498
Grammonota angusta|CNKOH2035-14|Canada.New Brunswick|Linyphiidae|BOLD:AAD1498
Grammonota angusta|CNPED1421-14|Canada.Prince Edward Island|Linyphiidae|BOLD:AAD1498
Grammonota angusta|CNPED1416-14|Canada.Prince Edward Island|Linyphiidae|BOLD:AAD1498
Grammonota angusta|CNPED1420-14|Canada.Prince Edward Island|Linyphiidae|BOLD:AAD1498
Grammonota angusta|CNLMK299-14|Canada.Quebec|Linyphiidae|BOLD:AAD1498
Grammonota angusta|SSBRA140-14|Canada.Nova Scotia|Linyphiidae|BOLD:AAD1498
Grammonota angusta|SSJAF4339-13|Canada.Alberta|Linyphiidae|BOLD:AAD1498
Grammonota angusta|CNPAL031-13|Canada.Saskatchewan|Linyphiidae|BOLD:AAD1498
Grammonota angusta|CNLMQ949-14|Canada.Quebec|Linyphiidae|BOLD:AAD1498
Grammonota angusta|CNLMA478-14|Canada.Quebec|Linyphiidae|BOLD:AAD1498
Grammonota angusta|SSJAF3592-13|Canada.Alberta|Linyphiidae|BOLD:AAD1498
Grammonota angusta|CNTNE1826-14|Canada.Newfoundland and Labrador|Linyphiidae|BOLD:AAD1498
Grammonota angusta|SSBRA352-14|Canada.Nova Scotia|Linyphiidae|BOLD:AAD1498
Grammonota angusta|CNTNH1136-14|Canada.Newfoundland and Labrador|Linyphiidae|BOLD:AAD1498
Grammonota angusta|CNTNH1145-14|Canada.Newfoundland and Labrador|Linyphiidae|BOLD:AAD1498
Grammonota angusta|CNFNC1654-14|Canada.Quebec|Linyphiidae|BOLD:AAD1498
Grammonota angusta|CNBRM740-14|Canada.Nova Scotia|Linyphiidae|BOLD:AAD1498
Grammonota angusta|CNTNB1622-14|Canada.Newfoundland and Labrador|Linyphiidae|BOLD:AAD1498
Grammonota angusta|SMTPB5900-13|Canada.Ontario|Linyphiidae|BOLD:AAD1498
Grammonota angusta|CNTNJ869-14|Canada.Newfoundland and Labrador|Linyphiidae|BOLD:AAD1498
Grammonota angusta|CNKOA237-14|Canada.New Brunswick|Linyphiidae|BOLD:AAD1498
Grammonota angusta|CNPEM3424-14|Canada.Prince Edward Island|Linyphiidae|BOLD:AAD1498
Grammonota angusta|CNKOH2040-14|Canada.New Brunswick|Linyphiidae|BOLD:AAD1498
Grammonota angusta|CNFDM129-14|Canada.New Brunswick|Linyphiidae|BOLD:AAD1498
Grammonota angusta|CNFNO666-14|Canada.Quebec|Linyphiidae|BOLD:AAD1498
Grammonota angusta|CNKOJ403-14|Canada.New Brunswick|Linyphiidae|BOLD:AAD1498
Grammonota angusta|CNGMJ621-14|Canada.Newfoundland and Labrador|Linyphiidae|BOLD:AAD1498
Grammonota angusta|CNKJK1916-14|Canada.Nova Scotia|Linyphiidae|BOLD:AAD1499
Grammonota angusta|CNKJC351-14|Canada.Nova Scotia|Linyphiidae|BOLD:AAD1499
Grammonota angusta|CNLMK282-14|Canada.Quebec|Linyphiidae|BOLD:AAD1499
Grammonota angusta|CNLMG545-14|Canada.Quebec|Linyphiidae|BOLD:AAD1499
Grammonota angusta|CNLMD1666-14|Canada.Quebec|Linyphiidae|BOLD:AAD1499
Grammonota angusta|CNPEO1233-14|Canada.Prince Edward Island|Linyphiidae|BOLD:AAD1499
Grammonota angusta|CNPEO1238-14|Canada.Prince Edward Island|Linyphiidae|BOLD:AAD1499
Grammonota angusta|BBCAN699-09|Canada.Newfoundland and Labrador|Linyphiidae|BOLD:AAD1499
Grammonota angusta|CNFNH1838-14|Canada.Quebec|Linyphiidae|BOLD:AAD1499
Grammonota angusta|BBCNP561-13|Canada.Alberta|Linyphiidae|BOLD:AAD1499
Grammonota angusta|SSFDB1160-14|Canada.New Brunswick|Linyphiidae|BOLD:AAD1499
Grammonota angusta|HENOV002-12|Canada.Ontario|Linyphiidae|BOLD:AAD1499
Grammonota angusta|CNLMR1440-14|Canada.Quebec|Linyphiidae|BOLD:AAD1499
Grammonota angusta|CNLMN1757-14|Canada.Quebec|Linyphiidae|BOLD:AAD1499
Grammonota angusta|CNLMK268-14|Canada.Quebec|Linyphiidae|BOLD:AAD1499
Grammonota angusta|CNLME999-14|Canada.Quebec|Linyphiidae|BOLD:AAD1499
Grammonota angusta|SSFDB1427-14|Canada.New Brunswick|Linyphiidae|BOLD:AAD1499
Grammonota angusta|CNFDQ357-14|Canada.New Brunswick|Linyphiidae|BOLD:AAD1499
Grammonota angusta|CNBRM734-14|Canada.Nova Scotia|Linyphiidae|BOLD:AAD1499
Grammonota angusta|CNFNF1842-14|Canada.Quebec|Linyphiidae|BOLD:AAD1499
Grammonota angusta|SSFDB1161-14|Canada.New Brunswick|Linyphiidae|BOLD:AAD1499
2%

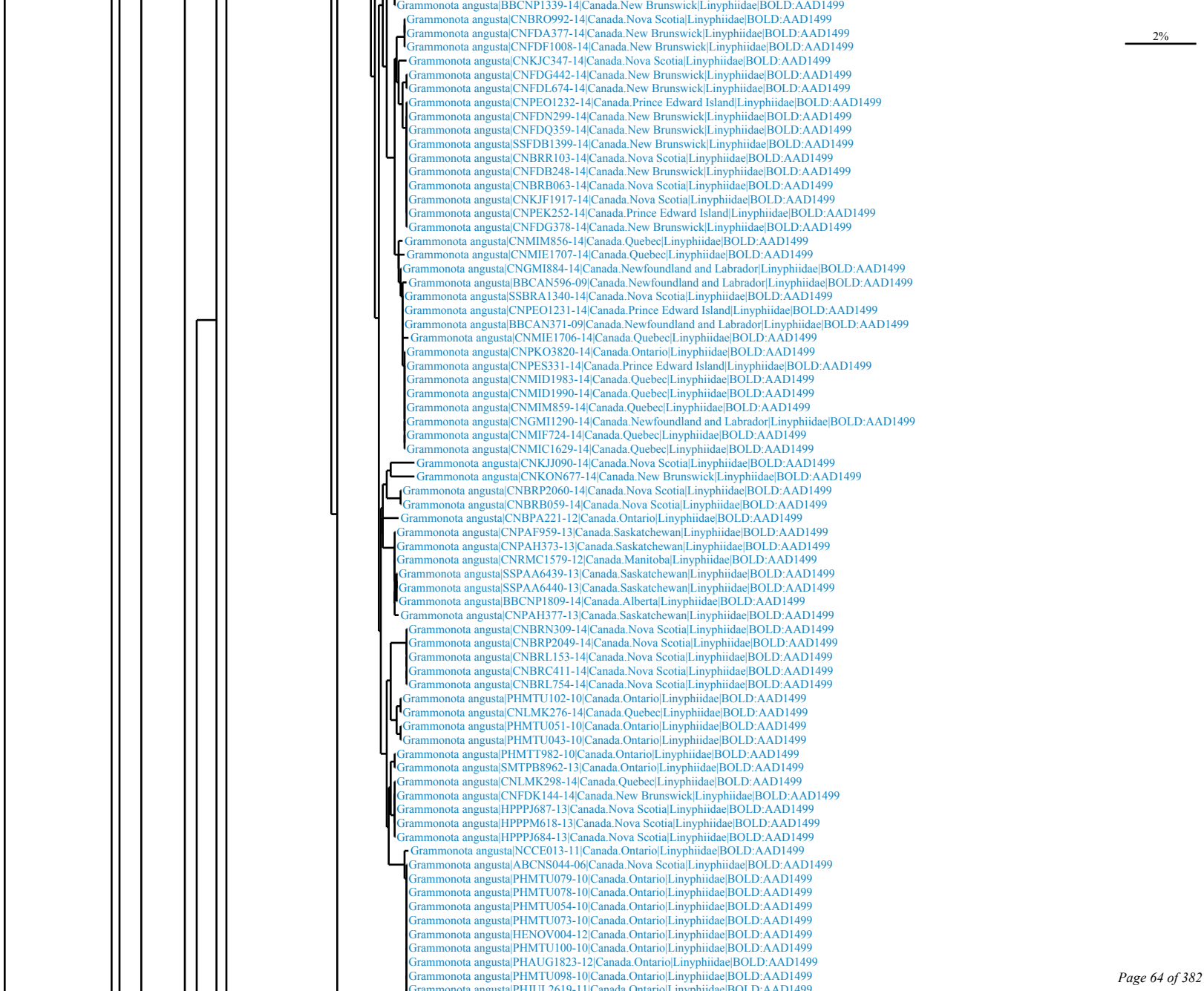
2%
Grammonota angusta|BBCNP1339-14|Canada.New Brunswick|Linyphiidae|BOLD:AAD1499
Grammonota angusta|CNBRO992-14|Canada.Nova Scotia|Linyphiidae|BOLD:AAD1499
Grammonota angusta|CNFDA377-14|Canada.New Brunswick|Linyphiidae|BOLD:AAD1499
Grammonota angusta|CNFDF1008-14|Canada.New Brunswick|Linyphiidae|BOLD:AAD1499
Grammonota angusta|CNKJC347-14|Canada.Nova Scotia|Linyphiidae|BOLD:AAD1499
Grammonota angusta|CNFDG442-14|Canada.New Brunswick|Linyphiidae|BOLD:AAD1499
Grammonota angusta|CNFDL674-14|Canada.New Brunswick|Linyphiidae|BOLD:AAD1499
Grammonota angusta|CNPEO1232-14|Canada.Prince Edward Island|Linyphiidae|BOLD:AAD1499
Grammonota angusta|CNFDN299-14|Canada.New Brunswick|Linyphiidae|BOLD:AAD1499
Grammonota angusta|CNFDQ359-14|Canada.New Brunswick|Linyphiidae|BOLD:AAD1499
Grammonota angusta|SSFDB1399-14|Canada.New Brunswick|Linyphiidae|BOLD:AAD1499
Grammonota angusta|CNBRR103-14|Canada.Nova Scotia|Linyphiidae|BOLD:AAD1499
Grammonota angusta|CNFDB248-14|Canada.New Brunswick|Linyphiidae|BOLD:AAD1499
Grammonota angusta|CNBRB063-14|Canada.Nova Scotia|Linyphiidae|BOLD:AAD1499
Grammonota angusta|CNKJF1917-14|Canada.Nova Scotia|Linyphiidae|BOLD:AAD1499
Grammonota angusta|CNPEK252-14|Canada.Prince Edward Island|Linyphiidae|BOLD:AAD1499
Grammonota angusta|CNFDG378-14|Canada.New Brunswick|Linyphiidae|BOLD:AAD1499
Grammonota angusta|CNMIM856-14|Canada.Quebec|Linyphiidae|BOLD:AAD1499
Grammonota angusta|CNMIE1707-14|Canada.Quebec|Linyphiidae|BOLD:AAD1499
Grammonota angusta|CNGMI884-14|Canada.Newfoundland and Labrador|Linyphiidae|BOLD:AAD1499
Grammonota angusta|BBCAN596-09|Canada.Newfoundland and Labrador|Linyphiidae|BOLD:AAD1499
Grammonota angusta|SSBRA1340-14|Canada.Nova Scotia|Linyphiidae|BOLD:AAD1499
Grammonota angusta|CNPEO1231-14|Canada.Prince Edward Island|Linyphiidae|BOLD:AAD1499
Grammonota angusta|BBCAN371-09|Canada.Newfoundland and Labrador|Linyphiidae|BOLD:AAD1499
Grammonota angusta|CNMIE1706-14|Canada.Quebec|Linyphiidae|BOLD:AAD1499
Grammonota angusta|CNPKO3820-14|Canada.Ontario|Linyphiidae|BOLD:AAD1499
Grammonota angusta|CNPES331-14|Canada.Prince Edward Island|Linyphiidae|BOLD:AAD1499
Grammonota angusta|CNMID1983-14|Canada.Quebec|Linyphiidae|BOLD:AAD1499
Grammonota angusta|CNMID1990-14|Canada.Quebec|Linyphiidae|BOLD:AAD1499
Grammonota angusta|CNMIM859-14|Canada.Quebec|Linyphiidae|BOLD:AAD1499
Grammonota angusta|CNGMI1290-14|Canada.Newfoundland and Labrador|Linyphiidae|BOLD:AAD1499
Grammonota angusta|CNMIF724-14|Canada.Quebec|Linyphiidae|BOLD:AAD1499
Grammonota angusta|CNMIC1629-14|Canada.Quebec|Linyphiidae|BOLD:AAD1499
Grammonota angusta|CNKJJ090-14|Canada.Nova Scotia|Linyphiidae|BOLD:AAD1499
Grammonota angusta|CNKON677-14|Canada.New Brunswick|Linyphiidae|BOLD:AAD1499
Grammonota angusta|CNBRP2060-14|Canada.Nova Scotia|Linyphiidae|BOLD:AAD1499
Grammonota angusta|CNBRB059-14|Canada.Nova Scotia|Linyphiidae|BOLD:AAD1499
Grammonota angusta|CNBPA221-12|Canada.Ontario|Linyphiidae|BOLD:AAD1499
Grammonota angusta|CNPAF959-13|Canada.Saskatchewan|Linyphiidae|BOLD:AAD1499
Grammonota angusta|CNPAH373-13|Canada.Saskatchewan|Linyphiidae|BOLD:AAD1499
Grammonota angusta|CNRMC1579-12|Canada.Manitoba|Linyphiidae|BOLD:AAD1499
Grammonota angusta|SSPAA6439-13|Canada.Saskatchewan|Linyphiidae|BOLD:AAD1499
Grammonota angusta|SSPAA6440-13|Canada.Saskatchewan|Linyphiidae|BOLD:AAD1499
Grammonota angusta|BBCNP1809-14|Canada.Alberta|Linyphiidae|BOLD:AAD1499
Grammonota angusta|CNPAH377-13|Canada.Saskatchewan|Linyphiidae|BOLD:AAD1499
Grammonota angusta|CNBRN309-14|Canada.Nova Scotia|Linyphiidae|BOLD:AAD1499
Grammonota angusta|CNBRP2049-14|Canada.Nova Scotia|Linyphiidae|BOLD:AAD1499
Grammonota angusta|CNBRL153-14|Canada.Nova Scotia|Linyphiidae|BOLD:AAD1499
Grammonota angusta|CNBRC411-14|Canada.Nova Scotia|Linyphiidae|BOLD:AAD1499
Grammonota angusta|CNBRL754-14|Canada.Nova Scotia|Linyphiidae|BOLD:AAD1499
Grammonota angusta|PHMTU102-10|Canada.Ontario|Linyphiidae|BOLD:AAD1499
Grammonota angusta|CNLMK276-14|Canada.Quebec|Linyphiidae|BOLD:AAD1499
Grammonota angusta|PHMTU051-10|Canada.Ontario|Linyphiidae|BOLD:AAD1499
Grammonota angusta|PHMTU043-10|Canada.Ontario|Linyphiidae|BOLD:AAD1499
Grammonota angusta|PHMTT982-10|Canada.Ontario|Linyphiidae|BOLD:AAD1499
Grammonota angusta|SMTPB8962-13|Canada.Ontario|Linyphiidae|BOLD:AAD1499
Grammonota angusta|CNLMK298-14|Canada.Quebec|Linyphiidae|BOLD:AAD1499
Grammonota angusta|CNFDK144-14|Canada.New Brunswick|Linyphiidae|BOLD:AAD1499
Grammonota angusta|HPPPJ687-13|Canada.Nova Scotia|Linyphiidae|BOLD:AAD1499
Grammonota angusta|HPPPM618-13|Canada.Nova Scotia|Linyphiidae|BOLD:AAD1499
Grammonota angusta|HPPPJ684-13|Canada.Nova Scotia|Linyphiidae|BOLD:AAD1499
Grammonota angusta|NCCE013-11|Canada.Ontario|Linyphiidae|BOLD:AAD1499
Grammonota angusta|ABCNS044-06|Canada.Nova Scotia|Linyphiidae|BOLD:AAD1499
Grammonota angusta|PHMTU079-10|Canada.Ontario|Linyphiidae|BOLD:AAD1499
Grammonota angusta|PHMTU078-10|Canada.Ontario|Linyphiidae|BOLD:AAD1499
Grammonota angusta|PHMTU054-10|Canada.Ontario|Linyphiidae|BOLD:AAD1499
Grammonota angusta|PHMTU073-10|Canada.Ontario|Linyphiidae|BOLD:AAD1499
Grammonota angusta|HENOV004-12|Canada.Ontario|Linyphiidae|BOLD:AAD1499
Grammonota angusta|PHMTU100-10|Canada.Ontario|Linyphiidae|BOLD:AAD1499
Grammonota angusta|PHAUG1823-12|Canada.Ontario|Linyphiidae|BOLD:AAD1499
Grammonota angusta|PHMTU098-10|Canada.Ontario|Linyphiidae|BOLD:AAD1499
Grammonota angusta|PHJUL2619-11|Canada.Ontario|Linyphiidae|BOLD:AAD1499

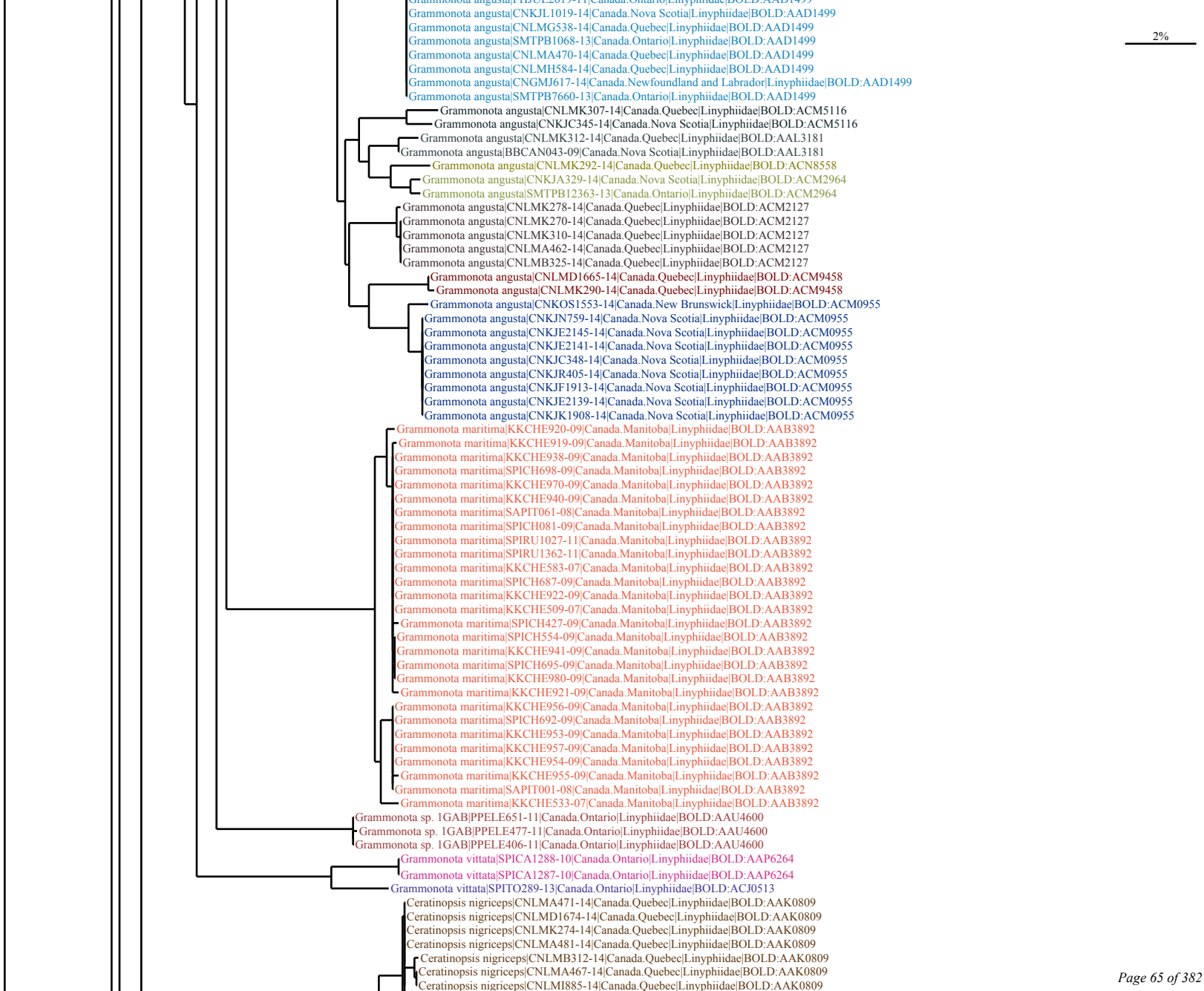
2%
Grammonota angusta|CNKJL1019-14|Canada.Nova Scotia|Linyphiidae|BOLD:AAD1499
Grammonota angusta|CNLMG538-14|Canada.Quebec|Linyphiidae|BOLD:AAD1499
Grammonota angusta|SMTPB1068-13|Canada.Ontario|Linyphiidae|BOLD:AAD1499
Grammonota angusta|CNLMA470-14|Canada.Quebec|Linyphiidae|BOLD:AAD1499
Grammonota angusta|CNLMH584-14|Canada.Quebec|Linyphiidae|BOLD:AAD1499
Grammonota angusta|CNGMJ617-14|Canada.Newfoundland and Labrador|Linyphiidae|BOLD:AAD1499
Grammonota angusta|SMTPB7660-13|Canada.Ontario|Linyphiidae|BOLD:AAD1499
Grammonota angusta|CNLMK307-14|Canada.Quebec|Linyphiidae|BOLD:ACM5116
Grammonota angusta|CNKJC345-14|Canada.Nova Scotia|Linyphiidae|BOLD:ACM5116
Grammonota angusta|CNLMK312-14|Canada.Quebec|Linyphiidae|BOLD:AAL3181
Grammonota angusta|BBCAN043-09|Canada.Nova Scotia|Linyphiidae|BOLD:AAL3181
Grammonota angusta|CNLMK292-14|Canada.Quebec|Linyphiidae|BOLD:ACN8558
Grammonota angusta|CNKJA329-14|Canada.Nova Scotia|Linyphiidae|BOLD:ACM2964
Grammonota angusta|SMTPB12363-13|Canada.Ontario|Linyphiidae|BOLD:ACM2964
Grammonota angusta|CNLMK278-14|Canada.Quebec|Linyphiidae|BOLD:ACM2127
Grammonota angusta|CNLMK270-14|Canada.Quebec|Linyphiidae|BOLD:ACM2127
Grammonota angusta|CNLMK310-14|Canada.Quebec|Linyphiidae|BOLD:ACM2127
Grammonota angusta|CNLMA462-14|Canada.Quebec|Linyphiidae|BOLD:ACM2127
Grammonota angusta|CNLMB325-14|Canada.Quebec|Linyphiidae|BOLD:ACM2127
Grammonota angusta|CNLMD1665-14|Canada.Quebec|Linyphiidae|BOLD:ACM9458
Grammonota angusta|CNLMK290-14|Canada.Quebec|Linyphiidae|BOLD:ACM9458
Grammonota angusta|CNKOS1553-14|Canada.New Brunswick|Linyphiidae|BOLD:ACM0955
Grammonota angusta|CNKJN759-14|Canada.Nova Scotia|Linyphiidae|BOLD:ACM0955
Grammonota angusta|CNKJE2145-14|Canada.Nova Scotia|Linyphiidae|BOLD:ACM0955
Grammonota angusta|CNKJE2141-14|Canada.Nova Scotia|Linyphiidae|BOLD:ACM0955
Grammonota angusta|CNKJC348-14|Canada.Nova Scotia|Linyphiidae|BOLD:ACM0955
Grammonota angusta|CNKJR405-14|Canada.Nova Scotia|Linyphiidae|BOLD:ACM0955
Grammonota angusta|CNKJF1913-14|Canada.Nova Scotia|Linyphiidae|BOLD:ACM0955
Grammonota angusta|CNKJE2139-14|Canada.Nova Scotia|Linyphiidae|BOLD:ACM0955
Grammonota angusta|CNKJK1908-14|Canada.Nova Scotia|Linyphiidae|BOLD:ACM0955
Grammonota maritima|KKCHE920-09|Canada.Manitoba|Linyphiidae|BOLD:AAB3892
Grammonota maritima|KKCHE919-09|Canada.Manitoba|Linyphiidae|BOLD:AAB3892
Grammonota maritima|KKCHE938-09|Canada.Manitoba|Linyphiidae|BOLD:AAB3892
Grammonota maritima|SPICH698-09|Canada.Manitoba|Linyphiidae|BOLD:AAB3892
Grammonota maritima|KKCHE970-09|Canada.Manitoba|Linyphiidae|BOLD:AAB3892
Grammonota maritima|KKCHE940-09|Canada.Manitoba|Linyphiidae|BOLD:AAB3892
Grammonota maritima|SAPIT061-08|Canada.Manitoba|Linyphiidae|BOLD:AAB3892
Grammonota maritima|SPICH081-09|Canada.Manitoba|Linyphiidae|BOLD:AAB3892
Grammonota maritima|SPIRU1027-11|Canada.Manitoba|Linyphiidae|BOLD:AAB3892
Grammonota maritima|SPIRU1362-11|Canada.Manitoba|Linyphiidae|BOLD:AAB3892
Grammonota maritima|KKCHE583-07|Canada.Manitoba|Linyphiidae|BOLD:AAB3892
Grammonota maritima|SPICH687-09|Canada.Manitoba|Linyphiidae|BOLD:AAB3892
Grammonota maritima|KKCHE922-09|Canada.Manitoba|Linyphiidae|BOLD:AAB3892
Grammonota maritima|KKCHE509-07|Canada.Manitoba|Linyphiidae|BOLD:AAB3892
Grammonota maritima|SPICH427-09|Canada.Manitoba|Linyphiidae|BOLD:AAB3892
Grammonota maritima|SPICH554-09|Canada.Manitoba|Linyphiidae|BOLD:AAB3892
Grammonota maritima|KKCHE941-09|Canada.Manitoba|Linyphiidae|BOLD:AAB3892
Grammonota maritima|SPICH695-09|Canada.Manitoba|Linyphiidae|BOLD:AAB3892
Grammonota maritima|KKCHE980-09|Canada.Manitoba|Linyphiidae|BOLD:AAB3892
Grammonota maritima|KKCHE921-09|Canada.Manitoba|Linyphiidae|BOLD:AAB3892
Grammonota maritima|KKCHE956-09|Canada.Manitoba|Linyphiidae|BOLD:AAB3892
Grammonota maritima|SPICH692-09|Canada.Manitoba|Linyphiidae|BOLD:AAB3892
Grammonota maritima|KKCHE953-09|Canada.Manitoba|Linyphiidae|BOLD:AAB3892
Grammonota maritima|KKCHE957-09|Canada.Manitoba|Linyphiidae|BOLD:AAB3892
Grammonota maritima|KKCHE954-09|Canada.Manitoba|Linyphiidae|BOLD:AAB3892
Grammonota maritima|KKCHE955-09|Canada.Manitoba|Linyphiidae|BOLD:AAB3892
Grammonota maritima|SAPIT001-08|Canada.Manitoba|Linyphiidae|BOLD:AAB3892
Grammonota maritima|KKCHE533-07|Canada.Manitoba|Linyphiidae|BOLD:AAB3892
Grammonota sp. 1GAB|PPELE651-11|Canada.Ontario|Linyphiidae|BOLD:AAU4600
Grammonota sp. 1GAB|PPELE477-11|Canada.Ontario|Linyphiidae|BOLD:AAU4600
Grammonota sp. 1GAB|PPELE406-11|Canada.Ontario|Linyphiidae|BOLD:AAU4600
Grammonota vittata|SPICA1288-10|Canada.Ontario|Linyphiidae|BOLD:AAP6264
Grammonota vittata|SPICA1287-10|Canada.Ontario|Linyphiidae|BOLD:AAP6264
Grammonota vittata|SPITO289-13|Canada.Ontario|Linyphiidae|BOLD:ACJ0513
Ceratinopsis nigriceps|CNLMA471-14|Canada.Quebec|Linyphiidae|BOLD:AAK0809
Ceratinopsis nigriceps|CNLMD1674-14|Canada.Quebec|Linyphiidae|BOLD:AAK0809
Ceratinopsis nigriceps|CNLMK274-14|Canada.Quebec|Linyphiidae|BOLD:AAK0809
Ceratinopsis nigriceps|CNLMA481-14|Canada.Quebec|Linyphiidae|BOLD:AAK0809
Ceratinopsis nigriceps|CNLMB312-14|Canada.Quebec|Linyphiidae|BOLD:AAK0809
Ceratinopsis nigriceps|CNLMA467-14|Canada.Quebec|Linyphiidae|BOLD:AAK0809
Ceratinopsis nigriceps|CNLMI885-14|Canada.Quebec|Linyphiidae|BOLD:AAK0809

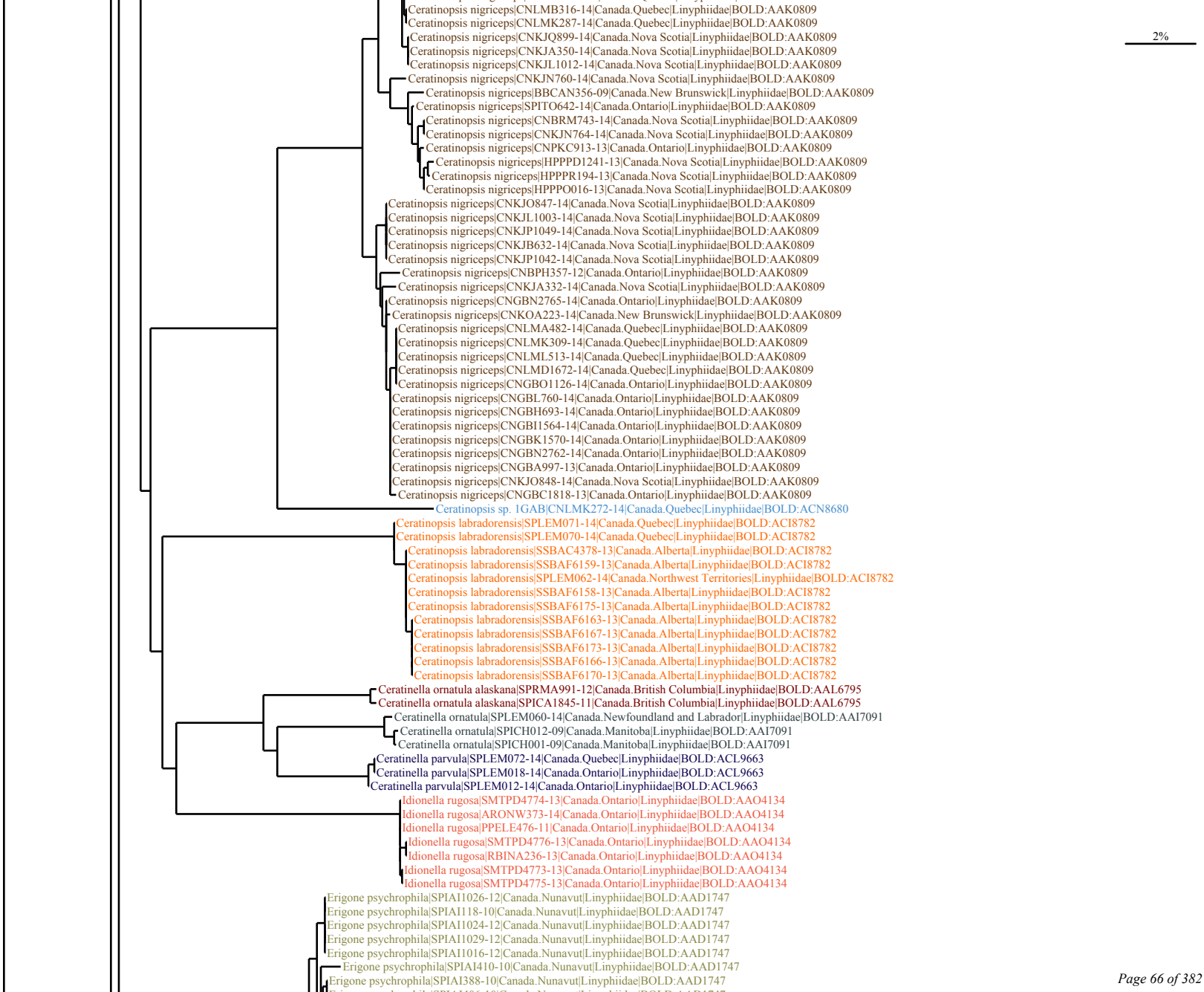
2%
Ceratinopsis nigriceps|CNLMB316-14|Canada.Quebec|Linyphiidae|BOLD:AAK0809
Ceratinopsis nigriceps|CNLMK287-14|Canada.Quebec|Linyphiidae|BOLD:AAK0809
Ceratinopsis nigriceps|CNKJQ899-14|Canada.Nova Scotia|Linyphiidae|BOLD:AAK0809
Ceratinopsis nigriceps|CNKJA350-14|Canada.Nova Scotia|Linyphiidae|BOLD:AAK0809
Ceratinopsis nigriceps|CNKJL1012-14|Canada.Nova Scotia|Linyphiidae|BOLD:AAK0809
Ceratinopsis nigriceps|CNKJN760-14|Canada.Nova Scotia|Linyphiidae|BOLD:AAK0809
Ceratinopsis nigriceps|BBCAN356-09|Canada.New Brunswick|Linyphiidae|BOLD:AAK0809
Ceratinopsis nigriceps|SPITO642-14|Canada.Ontario|Linyphiidae|BOLD:AAK0809
Ceratinopsis nigriceps|CNBRM743-14|Canada.Nova Scotia|Linyphiidae|BOLD:AAK0809
Ceratinopsis nigriceps|CNKJN764-14|Canada.Nova Scotia|Linyphiidae|BOLD:AAK0809
Ceratinopsis nigriceps|CNPKC913-13|Canada.Ontario|Linyphiidae|BOLD:AAK0809
Ceratinopsis nigriceps|HPPPD1241-13|Canada.Nova Scotia|Linyphiidae|BOLD:AAK0809
Ceratinopsis nigriceps|HPPPR194-13|Canada.Nova Scotia|Linyphiidae|BOLD:AAK0809
Ceratinopsis nigriceps|HPPPO016-13|Canada.Nova Scotia|Linyphiidae|BOLD:AAK0809
Ceratinopsis nigriceps|CNKJO847-14|Canada.Nova Scotia|Linyphiidae|BOLD:AAK0809
Ceratinopsis nigriceps|CNKJL1003-14|Canada.Nova Scotia|Linyphiidae|BOLD:AAK0809
Ceratinopsis nigriceps|CNKJP1049-14|Canada.Nova Scotia|Linyphiidae|BOLD:AAK0809
Ceratinopsis nigriceps|CNKJB632-14|Canada.Nova Scotia|Linyphiidae|BOLD:AAK0809
Ceratinopsis nigriceps|CNKJP1042-14|Canada.Nova Scotia|Linyphiidae|BOLD:AAK0809
Ceratinopsis nigriceps|CNBPH357-12|Canada.Ontario|Linyphiidae|BOLD:AAK0809
Ceratinopsis nigriceps|CNKJA332-14|Canada.Nova Scotia|Linyphiidae|BOLD:AAK0809
Ceratinopsis nigriceps|CNGBN2765-14|Canada.Ontario|Linyphiidae|BOLD:AAK0809
Ceratinopsis nigriceps|CNKOA223-14|Canada.New Brunswick|Linyphiidae|BOLD:AAK0809
Ceratinopsis nigriceps|CNLMA482-14|Canada.Quebec|Linyphiidae|BOLD:AAK0809
Ceratinopsis nigriceps|CNLMK309-14|Canada.Quebec|Linyphiidae|BOLD:AAK0809
Ceratinopsis nigriceps|CNLML513-14|Canada.Quebec|Linyphiidae|BOLD:AAK0809
Ceratinopsis nigriceps|CNLMD1672-14|Canada.Quebec|Linyphiidae|BOLD:AAK0809
Ceratinopsis nigriceps|CNGBO1126-14|Canada.Ontario|Linyphiidae|BOLD:AAK0809
Ceratinopsis nigriceps|CNGBL760-14|Canada.Ontario|Linyphiidae|BOLD:AAK0809
Ceratinopsis nigriceps|CNGBH693-14|Canada.Ontario|Linyphiidae|BOLD:AAK0809
Ceratinopsis nigriceps|CNGBI1564-14|Canada.Ontario|Linyphiidae|BOLD:AAK0809
Ceratinopsis nigriceps|CNGBK1570-14|Canada.Ontario|Linyphiidae|BOLD:AAK0809
Ceratinopsis nigriceps|CNGBN2762-14|Canada.Ontario|Linyphiidae|BOLD:AAK0809
Ceratinopsis nigriceps|CNGBA997-13|Canada.Ontario|Linyphiidae|BOLD:AAK0809
Ceratinopsis nigriceps|CNKJO848-14|Canada.Nova Scotia|Linyphiidae|BOLD:AAK0809
Ceratinopsis nigriceps|CNGBC1818-13|Canada.Ontario|Linyphiidae|BOLD:AAK0809
Ceratinopsis sp. 1GAB|CNLMK272-14|Canada.Quebec|Linyphiidae|BOLD:ACN8680
Ceratinopsis labradorensis|SPLEM071-14|Canada.Quebec|Linyphiidae|BOLD:ACI8782
Ceratinopsis labradorensis|SPLEM070-14|Canada.Quebec|Linyphiidae|BOLD:ACI8782
Ceratinopsis labradorensis|SSBAC4378-13|Canada.Alberta|Linyphiidae|BOLD:ACI8782
Ceratinopsis labradorensis|SSBAF6159-13|Canada.Alberta|Linyphiidae|BOLD:ACI8782
Ceratinopsis labradorensis|SPLEM062-14|Canada.Northwest Territories|Linyphiidae|BOLD:ACI8782
Ceratinopsis labradorensis|SSBAF6158-13|Canada.Alberta|Linyphiidae|BOLD:ACI8782
Ceratinopsis labradorensis|SSBAF6175-13|Canada.Alberta|Linyphiidae|BOLD:ACI8782
Ceratinopsis labradorensis|SSBAF6163-13|Canada.Alberta|Linyphiidae|BOLD:ACI8782
Ceratinopsis labradorensis|SSBAF6167-13|Canada.Alberta|Linyphiidae|BOLD:ACI8782
Ceratinopsis labradorensis|SSBAF6173-13|Canada.Alberta|Linyphiidae|BOLD:ACI8782
Ceratinopsis labradorensis|SSBAF6166-13|Canada.Alberta|Linyphiidae|BOLD:ACI8782
Ceratinopsis labradorensis|SSBAF6170-13|Canada.Alberta|Linyphiidae|BOLD:ACI8782
Ceratinella ornatula alaskana|SPRMA991-12|Canada.British Columbia|Linyphiidae|BOLD:AAL6795
Ceratinella ornatula alaskana|SPICA1845-11|Canada.British Columbia|Linyphiidae|BOLD:AAL6795
Ceratinella ornatula|SPLEM060-14|Canada.Newfoundland and Labrador|Linyphiidae|BOLD:AAI7091
Ceratinella ornatula|SPICH012-09|Canada.Manitoba|Linyphiidae|BOLD:AAI7091
Ceratinella ornatula|SPICH001-09|Canada.Manitoba|Linyphiidae|BOLD:AAI7091
Ceratinella parvula|SPLEM072-14|Canada.Quebec|Linyphiidae|BOLD:ACL9663
Ceratinella parvula|SPLEM018-14|Canada.Ontario|Linyphiidae|BOLD:ACL9663
Ceratinella parvula|SPLEM012-14|Canada.Ontario|Linyphiidae|BOLD:ACL9663
Idionella rugosa|SMTPD4774-13|Canada.Ontario|Linyphiidae|BOLD:AAO4134
Idionella rugosa|ARONW373-14|Canada.Ontario|Linyphiidae|BOLD:AAO4134
Idionella rugosa|PPELE476-11|Canada.Ontario|Linyphiidae|BOLD:AAO4134
Idionella rugosa|SMTPD4776-13|Canada.Ontario|Linyphiidae|BOLD:AAO4134
Idionella rugosa|RBINA236-13|Canada.Ontario|Linyphiidae|BOLD:AAO4134
Idionella rugosa|SMTPD4773-13|Canada.Ontario|Linyphiidae|BOLD:AAO4134
Idionella rugosa|SMTPD4775-13|Canada.Ontario|Linyphiidae|BOLD:AAO4134
Erigone psychrophila|SPIAI1026-12|Canada.Nunavut|Linyphiidae|BOLD:AAD1747
Erigone psychrophila|SPIAI118-10|Canada.Nunavut|Linyphiidae|BOLD:AAD1747
Erigone psychrophila|SPIAI1024-12|Canada.Nunavut|Linyphiidae|BOLD:AAD1747
Erigone psychrophila|SPIAI1029-12|Canada.Nunavut|Linyphiidae|BOLD:AAD1747
Erigone psychrophila|SPIAI1016-12|Canada.Nunavut|Linyphiidae|BOLD:AAD1747
Erigone psychrophila|SPIAI410-10|Canada.Nunavut|Linyphiidae|BOLD:AAD1747
Erigone psychrophila|SPIAI388-10|Canada.Nunavut|Linyphiidae|BOLD:AAD1747

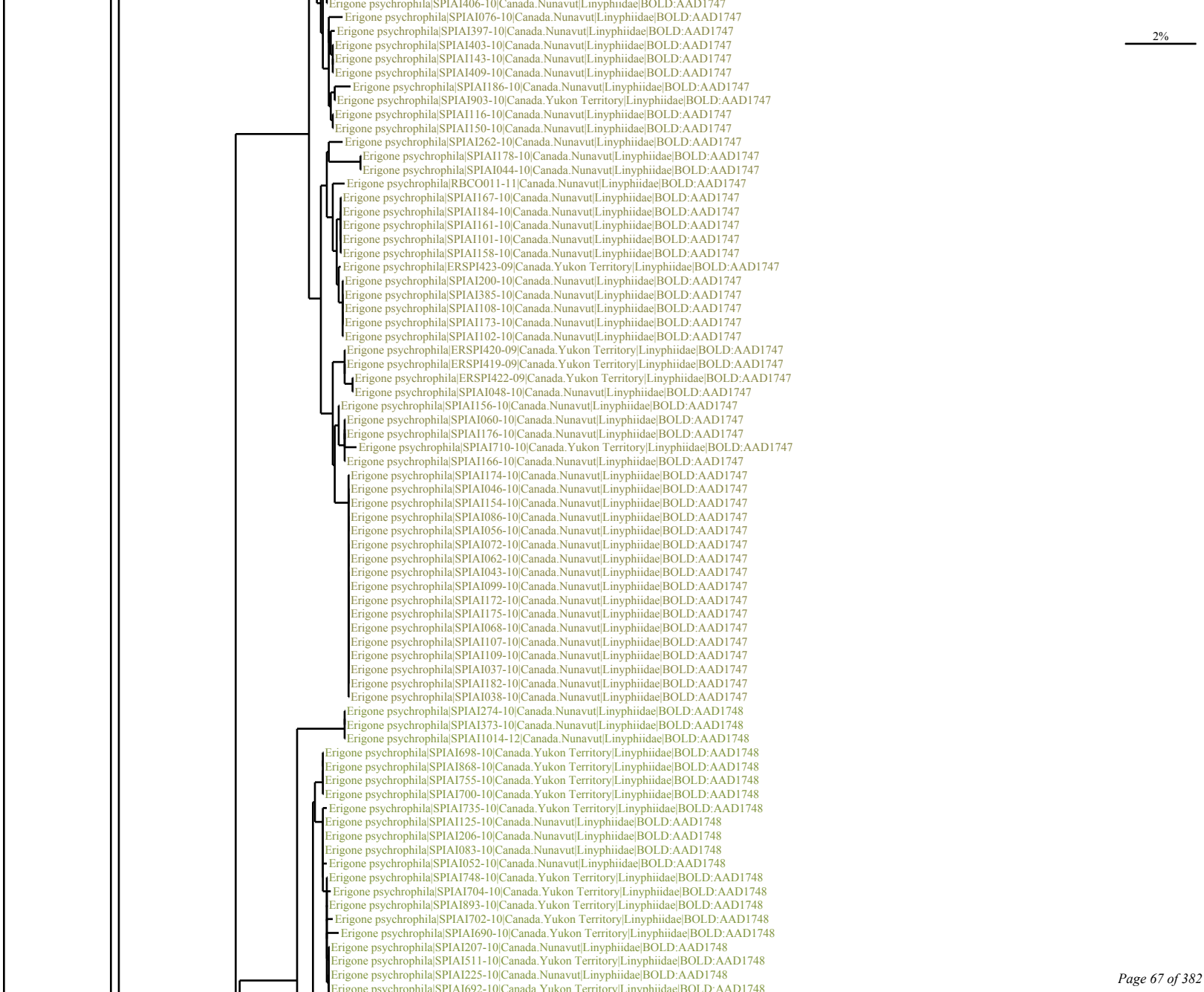
2%
Erigone psychrophila|SPIAI406-10|Canada.Nunavut|Linyphiidae|BOLD:AAD1747
Erigone psychrophila|SPIAI076-10|Canada.Nunavut|Linyphiidae|BOLD:AAD1747
Erigone psychrophila|SPIAI397-10|Canada.Nunavut|Linyphiidae|BOLD:AAD1747
Erigone psychrophila|SPIAI403-10|Canada.Nunavut|Linyphiidae|BOLD:AAD1747
Erigone psychrophila|SPIAI143-10|Canada.Nunavut|Linyphiidae|BOLD:AAD1747
Erigone psychrophila|SPIAI409-10|Canada.Nunavut|Linyphiidae|BOLD:AAD1747
Erigone psychrophila|SPIAI186-10|Canada.Nunavut|Linyphiidae|BOLD:AAD1747
Erigone psychrophila|SPIAI903-10|Canada.Yukon Territory|Linyphiidae|BOLD:AAD1747
Erigone psychrophila|SPIAI116-10|Canada.Nunavut|Linyphiidae|BOLD:AAD1747
Erigone psychrophila|SPIAI150-10|Canada.Nunavut|Linyphiidae|BOLD:AAD1747
Erigone psychrophila|SPIAI262-10|Canada.Nunavut|Linyphiidae|BOLD:AAD1747
Erigone psychrophila|SPIAI178-10|Canada.Nunavut|Linyphiidae|BOLD:AAD1747
Erigone psychrophila|SPIAI044-10|Canada.Nunavut|Linyphiidae|BOLD:AAD1747
Erigone psychrophila|RBCO011-11|Canada.Nunavut|Linyphiidae|BOLD:AAD1747
Erigone psychrophila|SPIAI167-10|Canada.Nunavut|Linyphiidae|BOLD:AAD1747
Erigone psychrophila|SPIAI184-10|Canada.Nunavut|Linyphiidae|BOLD:AAD1747
Erigone psychrophila|SPIAI161-10|Canada.Nunavut|Linyphiidae|BOLD:AAD1747
Erigone psychrophila|SPIAI101-10|Canada.Nunavut|Linyphiidae|BOLD:AAD1747
Erigone psychrophila|SPIAI158-10|Canada.Nunavut|Linyphiidae|BOLD:AAD1747
Erigone psychrophila|ERSPI423-09|Canada.Yukon Territory|Linyphiidae|BOLD:AAD1747
Erigone psychrophila|SPIAI200-10|Canada.Nunavut|Linyphiidae|BOLD:AAD1747
Erigone psychrophila|SPIAI385-10|Canada.Nunavut|Linyphiidae|BOLD:AAD1747
Erigone psychrophila|SPIAI108-10|Canada.Nunavut|Linyphiidae|BOLD:AAD1747
Erigone psychrophila|SPIAI173-10|Canada.Nunavut|Linyphiidae|BOLD:AAD1747
Erigone psychrophila|SPIAI102-10|Canada.Nunavut|Linyphiidae|BOLD:AAD1747
Erigone psychrophila|ERSPI420-09|Canada.Yukon Territory|Linyphiidae|BOLD:AAD1747
Erigone psychrophila|ERSPI419-09|Canada.Yukon Territory|Linyphiidae|BOLD:AAD1747
Erigone psychrophila|ERSPI422-09|Canada.Yukon Territory|Linyphiidae|BOLD:AAD1747
Erigone psychrophila|SPIAI048-10|Canada.Nunavut|Linyphiidae|BOLD:AAD1747
Erigone psychrophila|SPIAI156-10|Canada.Nunavut|Linyphiidae|BOLD:AAD1747
Erigone psychrophila|SPIAI060-10|Canada.Nunavut|Linyphiidae|BOLD:AAD1747
Erigone psychrophila|SPIAI176-10|Canada.Nunavut|Linyphiidae|BOLD:AAD1747
Erigone psychrophila|SPIAI710-10|Canada.Yukon Territory|Linyphiidae|BOLD:AAD1747
Erigone psychrophila|SPIAI166-10|Canada.Nunavut|Linyphiidae|BOLD:AAD1747
Erigone psychrophila|SPIAI174-10|Canada.Nunavut|Linyphiidae|BOLD:AAD1747
Erigone psychrophila|SPIAI046-10|Canada.Nunavut|Linyphiidae|BOLD:AAD1747
Erigone psychrophila|SPIAI154-10|Canada.Nunavut|Linyphiidae|BOLD:AAD1747
Erigone psychrophila|SPIAI086-10|Canada.Nunavut|Linyphiidae|BOLD:AAD1747
Erigone psychrophila|SPIAI056-10|Canada.Nunavut|Linyphiidae|BOLD:AAD1747
Erigone psychrophila|SPIAI072-10|Canada.Nunavut|Linyphiidae|BOLD:AAD1747
Erigone psychrophila|SPIAI062-10|Canada.Nunavut|Linyphiidae|BOLD:AAD1747
Erigone psychrophila|SPIAI043-10|Canada.Nunavut|Linyphiidae|BOLD:AAD1747
Erigone psychrophila|SPIAI099-10|Canada.Nunavut|Linyphiidae|BOLD:AAD1747
Erigone psychrophila|SPIAI172-10|Canada.Nunavut|Linyphiidae|BOLD:AAD1747
Erigone psychrophila|SPIAI175-10|Canada.Nunavut|Linyphiidae|BOLD:AAD1747
Erigone psychrophila|SPIAI068-10|Canada.Nunavut|Linyphiidae|BOLD:AAD1747
Erigone psychrophila|SPIAI107-10|Canada.Nunavut|Linyphiidae|BOLD:AAD1747
Erigone psychrophila|SPIAI109-10|Canada.Nunavut|Linyphiidae|BOLD:AAD1747
Erigone psychrophila|SPIAI037-10|Canada.Nunavut|Linyphiidae|BOLD:AAD1747
Erigone psychrophila|SPIAI182-10|Canada.Nunavut|Linyphiidae|BOLD:AAD1747
Erigone psychrophila|SPIAI038-10|Canada.Nunavut|Linyphiidae|BOLD:AAD1747
Erigone psychrophila|SPIAI274-10|Canada.Nunavut|Linyphiidae|BOLD:AAD1748
Erigone psychrophila|SPIAI373-10|Canada.Nunavut|Linyphiidae|BOLD:AAD1748
Erigone psychrophila|SPIAI1014-12|Canada.Nunavut|Linyphiidae|BOLD:AAD1748
Erigone psychrophila|SPIAI698-10|Canada.Yukon Territory|Linyphiidae|BOLD:AAD1748
Erigone psychrophila|SPIAI868-10|Canada.Yukon Territory|Linyphiidae|BOLD:AAD1748
Erigone psychrophila|SPIAI755-10|Canada.Yukon Territory|Linyphiidae|BOLD:AAD1748
Erigone psychrophila|SPIAI700-10|Canada.Yukon Territory|Linyphiidae|BOLD:AAD1748
Erigone psychrophila|SPIAI735-10|Canada.Yukon Territory|Linyphiidae|BOLD:AAD1748
Erigone psychrophila|SPIAI125-10|Canada.Nunavut|Linyphiidae|BOLD:AAD1748
Erigone psychrophila|SPIAI206-10|Canada.Nunavut|Linyphiidae|BOLD:AAD1748
Erigone psychrophila|SPIAI083-10|Canada.Nunavut|Linyphiidae|BOLD:AAD1748
Erigone psychrophila|SPIAI052-10|Canada.Nunavut|Linyphiidae|BOLD:AAD1748
Erigone psychrophila|SPIAI748-10|Canada.Yukon Territory|Linyphiidae|BOLD:AAD1748
Erigone psychrophila|SPIAI704-10|Canada.Yukon Territory|Linyphiidae|BOLD:AAD1748
Erigone psychrophila|SPIAI893-10|Canada.Yukon Territory|Linyphiidae|BOLD:AAD1748
Erigone psychrophila|SPIAI702-10|Canada.Yukon Territory|Linyphiidae|BOLD:AAD1748
Erigone psychrophila|SPIAI690-10|Canada.Yukon Territory|Linyphiidae|BOLD:AAD1748
Erigone psychrophila|SPIAI207-10|Canada.Nunavut|Linyphiidae|BOLD:AAD1748
Erigone psychrophila|SPIAI511-10|Canada.Yukon Territory|Linyphiidae|BOLD:AAD1748
Erigone psychrophila|SPIAI225-10|Canada.Nunavut|Linyphiidae|BOLD:AAD1748
Erigone psychrophila|SPIAI692-10|Canada.Yukon Territory|Linyphiidae|BOLD:AAD1748

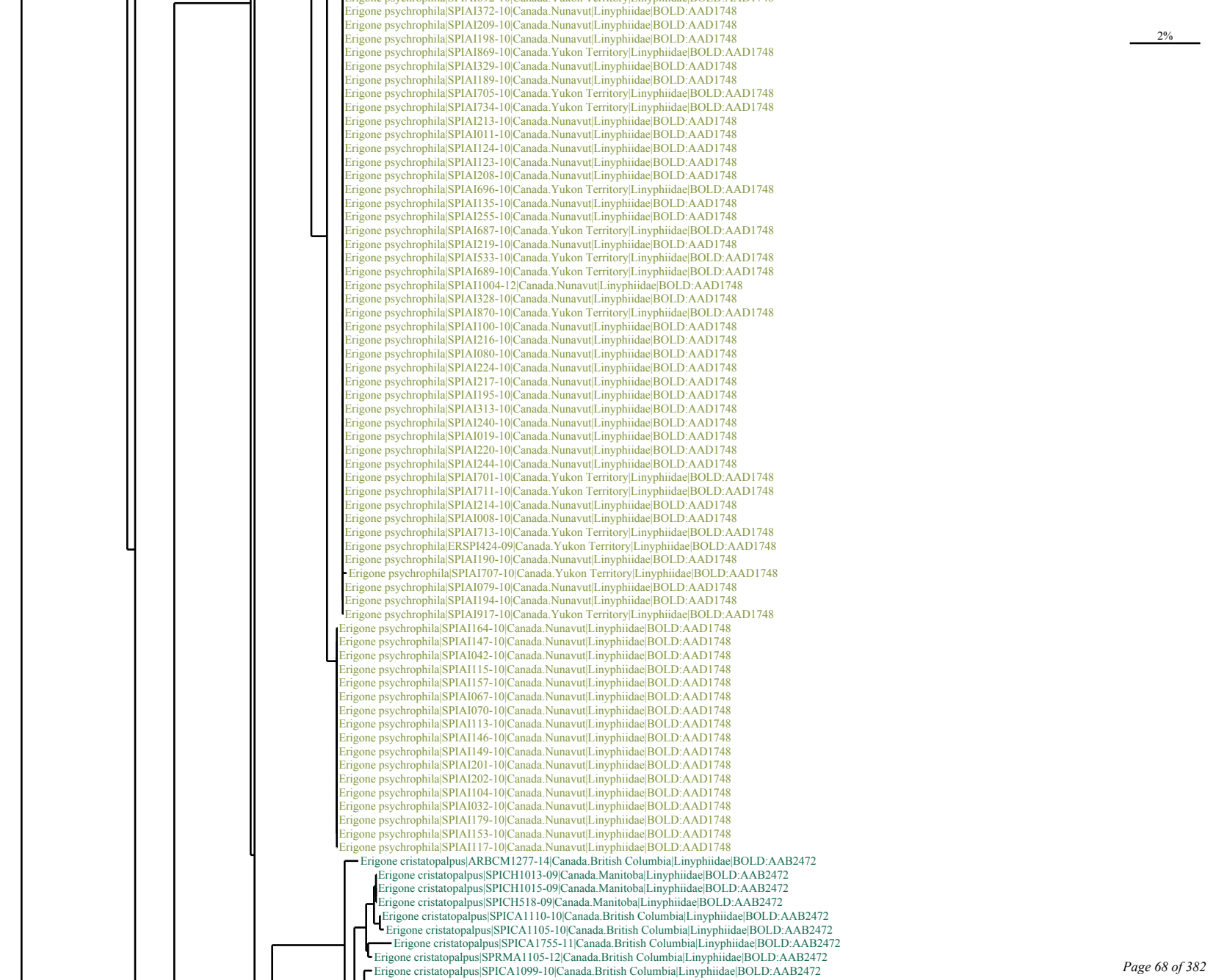
2%
Erigone psychrophila|SPIAI372-10|Canada.Nunavut|Linyphiidae|BOLD:AAD1748
Erigone psychrophila|SPIAI209-10|Canada.Nunavut|Linyphiidae|BOLD:AAD1748
Erigone psychrophila|SPIAI198-10|Canada.Nunavut|Linyphiidae|BOLD:AAD1748
Erigone psychrophila|SPIAI869-10|Canada.Yukon Territory|Linyphiidae|BOLD:AAD1748
Erigone psychrophila|SPIAI329-10|Canada.Nunavut|Linyphiidae|BOLD:AAD1748
Erigone psychrophila|SPIAI189-10|Canada.Nunavut|Linyphiidae|BOLD:AAD1748
Erigone psychrophila|SPIAI705-10|Canada.Yukon Territory|Linyphiidae|BOLD:AAD1748
Erigone psychrophila|SPIAI734-10|Canada.Yukon Territory|Linyphiidae|BOLD:AAD1748
Erigone psychrophila|SPIAI213-10|Canada.Nunavut|Linyphiidae|BOLD:AAD1748
Erigone psychrophila|SPIAI011-10|Canada.Nunavut|Linyphiidae|BOLD:AAD1748
Erigone psychrophila|SPIAI124-10|Canada.Nunavut|Linyphiidae|BOLD:AAD1748
Erigone psychrophila|SPIAI123-10|Canada.Nunavut|Linyphiidae|BOLD:AAD1748
Erigone psychrophila|SPIAI208-10|Canada.Nunavut|Linyphiidae|BOLD:AAD1748
Erigone psychrophila|SPIAI696-10|Canada.Yukon Territory|Linyphiidae|BOLD:AAD1748
Erigone psychrophila|SPIAI135-10|Canada.Nunavut|Linyphiidae|BOLD:AAD1748
Erigone psychrophila|SPIAI255-10|Canada.Nunavut|Linyphiidae|BOLD:AAD1748
Erigone psychrophila|SPIAI687-10|Canada.Yukon Territory|Linyphiidae|BOLD:AAD1748
Erigone psychrophila|SPIAI219-10|Canada.Nunavut|Linyphiidae|BOLD:AAD1748
Erigone psychrophila|SPIAI533-10|Canada.Yukon Territory|Linyphiidae|BOLD:AAD1748
Erigone psychrophila|SPIAI689-10|Canada.Yukon Territory|Linyphiidae|BOLD:AAD1748
Erigone psychrophila|SPIAI1004-12|Canada.Nunavut|Linyphiidae|BOLD:AAD1748
Erigone psychrophila|SPIAI328-10|Canada.Nunavut|Linyphiidae|BOLD:AAD1748
Erigone psychrophila|SPIAI870-10|Canada.Yukon Territory|Linyphiidae|BOLD:AAD1748
Erigone psychrophila|SPIAI100-10|Canada.Nunavut|Linyphiidae|BOLD:AAD1748
Erigone psychrophila|SPIAI216-10|Canada.Nunavut|Linyphiidae|BOLD:AAD1748
Erigone psychrophila|SPIAI080-10|Canada.Nunavut|Linyphiidae|BOLD:AAD1748
Erigone psychrophila|SPIAI224-10|Canada.Nunavut|Linyphiidae|BOLD:AAD1748
Erigone psychrophila|SPIAI217-10|Canada.Nunavut|Linyphiidae|BOLD:AAD1748
Erigone psychrophila|SPIAI195-10|Canada.Nunavut|Linyphiidae|BOLD:AAD1748
Erigone psychrophila|SPIAI313-10|Canada.Nunavut|Linyphiidae|BOLD:AAD1748
Erigone psychrophila|SPIAI240-10|Canada.Nunavut|Linyphiidae|BOLD:AAD1748
Erigone psychrophila|SPIAI019-10|Canada.Nunavut|Linyphiidae|BOLD:AAD1748
Erigone psychrophila|SPIAI220-10|Canada.Nunavut|Linyphiidae|BOLD:AAD1748
Erigone psychrophila|SPIAI244-10|Canada.Nunavut|Linyphiidae|BOLD:AAD1748
Erigone psychrophila|SPIAI701-10|Canada.Yukon Territory|Linyphiidae|BOLD:AAD1748
Erigone psychrophila|SPIAI711-10|Canada.Yukon Territory|Linyphiidae|BOLD:AAD1748
Erigone psychrophila|SPIAI214-10|Canada.Nunavut|Linyphiidae|BOLD:AAD1748
Erigone psychrophila|SPIAI008-10|Canada.Nunavut|Linyphiidae|BOLD:AAD1748
Erigone psychrophila|SPIAI713-10|Canada.Yukon Territory|Linyphiidae|BOLD:AAD1748
Erigone psychrophila|ERSPI424-09|Canada.Yukon Territory|Linyphiidae|BOLD:AAD1748
Erigone psychrophila|SPIAI190-10|Canada.Nunavut|Linyphiidae|BOLD:AAD1748
Erigone psychrophila|SPIAI707-10|Canada.Yukon Territory|Linyphiidae|BOLD:AAD1748
Erigone psychrophila|SPIAI079-10|Canada.Nunavut|Linyphiidae|BOLD:AAD1748
Erigone psychrophila|SPIAI194-10|Canada.Nunavut|Linyphiidae|BOLD:AAD1748
Erigone psychrophila|SPIAI917-10|Canada.Yukon Territory|Linyphiidae|BOLD:AAD1748
Erigone psychrophila|SPIAI164-10|Canada.Nunavut|Linyphiidae|BOLD:AAD1748
Erigone psychrophila|SPIAI147-10|Canada.Nunavut|Linyphiidae|BOLD:AAD1748
Erigone psychrophila|SPIAI042-10|Canada.Nunavut|Linyphiidae|BOLD:AAD1748
Erigone psychrophila|SPIAI115-10|Canada.Nunavut|Linyphiidae|BOLD:AAD1748
Erigone psychrophila|SPIAI157-10|Canada.Nunavut|Linyphiidae|BOLD:AAD1748
Erigone psychrophila|SPIAI067-10|Canada.Nunavut|Linyphiidae|BOLD:AAD1748
Erigone psychrophila|SPIAI070-10|Canada.Nunavut|Linyphiidae|BOLD:AAD1748
Erigone psychrophila|SPIAI113-10|Canada.Nunavut|Linyphiidae|BOLD:AAD1748
Erigone psychrophila|SPIAI146-10|Canada.Nunavut|Linyphiidae|BOLD:AAD1748
Erigone psychrophila|SPIAI149-10|Canada.Nunavut|Linyphiidae|BOLD:AAD1748
Erigone psychrophila|SPIAI201-10|Canada.Nunavut|Linyphiidae|BOLD:AAD1748
Erigone psychrophila|SPIAI202-10|Canada.Nunavut|Linyphiidae|BOLD:AAD1748
Erigone psychrophila|SPIAI104-10|Canada.Nunavut|Linyphiidae|BOLD:AAD1748
Erigone psychrophila|SPIAI032-10|Canada.Nunavut|Linyphiidae|BOLD:AAD1748
Erigone psychrophila|SPIAI179-10|Canada.Nunavut|Linyphiidae|BOLD:AAD1748
Erigone psychrophila|SPIAI153-10|Canada.Nunavut|Linyphiidae|BOLD:AAD1748
Erigone psychrophila|SPIAI117-10|Canada.Nunavut|Linyphiidae|BOLD:AAD1748
Erigone cristatopalpus|ARBCM1277-14|Canada.British Columbia|Linyphiidae|BOLD:AAB2472
Erigone cristatopalpus|SPICH1013-09|Canada.Manitoba|Linyphiidae|BOLD:AAB2472
Erigone cristatopalpus|SPICH1015-09|Canada.Manitoba|Linyphiidae|BOLD:AAB2472
Erigone cristatopalpus|SPICH518-09|Canada.Manitoba|Linyphiidae|BOLD:AAB2472
Erigone cristatopalpus|SPICA1110-10|Canada.British Columbia|Linyphiidae|BOLD:AAB2472
Erigone cristatopalpus|SPICA1105-10|Canada.British Columbia|Linyphiidae|BOLD:AAB2472
Erigone cristatopalpus|SPICA1755-11|Canada.British Columbia|Linyphiidae|BOLD:AAB2472
Erigone cristatopalpus|SPRMA1105-12|Canada.British Columbia|Linyphiidae|BOLD:AAB2472
Erigone cristatopalpus|SPICA1099-10|Canada.British Columbia|Linyphiidae|BOLD:AAB2472

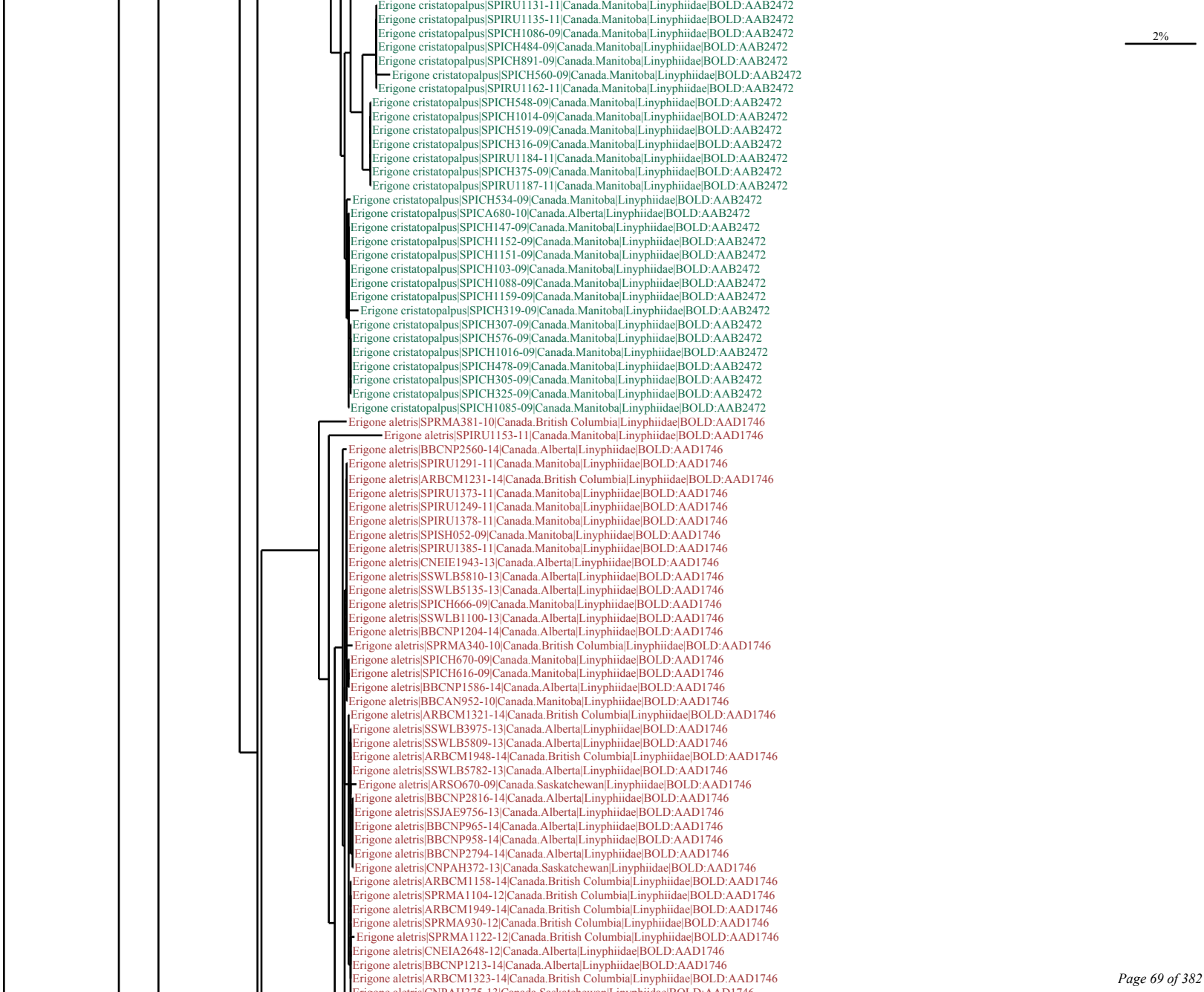
2%
Erigone cristatopalpus|SPIRU1131-11|Canada.Manitoba|Linyphiidae|BOLD:AAB2472
Erigone cristatopalpus|SPIRU1135-11|Canada.Manitoba|Linyphiidae|BOLD:AAB2472
Erigone cristatopalpus|SPICH1086-09|Canada.Manitoba|Linyphiidae|BOLD:AAB2472
Erigone cristatopalpus|SPICH484-09|Canada.Manitoba|Linyphiidae|BOLD:AAB2472
Erigone cristatopalpus|SPICH891-09|Canada.Manitoba|Linyphiidae|BOLD:AAB2472
Erigone cristatopalpus|SPICH560-09|Canada.Manitoba|Linyphiidae|BOLD:AAB2472
Erigone cristatopalpus|SPIRU1162-11|Canada.Manitoba|Linyphiidae|BOLD:AAB2472
Erigone cristatopalpus|SPICH548-09|Canada.Manitoba|Linyphiidae|BOLD:AAB2472
Erigone cristatopalpus|SPICH1014-09|Canada.Manitoba|Linyphiidae|BOLD:AAB2472
Erigone cristatopalpus|SPICH519-09|Canada.Manitoba|Linyphiidae|BOLD:AAB2472
Erigone cristatopalpus|SPICH316-09|Canada.Manitoba|Linyphiidae|BOLD:AAB2472
Erigone cristatopalpus|SPIRU1184-11|Canada.Manitoba|Linyphiidae|BOLD:AAB2472
Erigone cristatopalpus|SPICH375-09|Canada.Manitoba|Linyphiidae|BOLD:AAB2472
Erigone cristatopalpus|SPIRU1187-11|Canada.Manitoba|Linyphiidae|BOLD:AAB2472
Erigone cristatopalpus|SPICH534-09|Canada.Manitoba|Linyphiidae|BOLD:AAB2472
Erigone cristatopalpus|SPICA680-10|Canada.Alberta|Linyphiidae|BOLD:AAB2472
Erigone cristatopalpus|SPICH147-09|Canada.Manitoba|Linyphiidae|BOLD:AAB2472
Erigone cristatopalpus|SPICH1152-09|Canada.Manitoba|Linyphiidae|BOLD:AAB2472
Erigone cristatopalpus|SPICH1151-09|Canada.Manitoba|Linyphiidae|BOLD:AAB2472
Erigone cristatopalpus|SPICH103-09|Canada.Manitoba|Linyphiidae|BOLD:AAB2472
Erigone cristatopalpus|SPICH1088-09|Canada.Manitoba|Linyphiidae|BOLD:AAB2472
Erigone cristatopalpus|SPICH1159-09|Canada.Manitoba|Linyphiidae|BOLD:AAB2472
Erigone cristatopalpus|SPICH319-09|Canada.Manitoba|Linyphiidae|BOLD:AAB2472
Erigone cristatopalpus|SPICH307-09|Canada.Manitoba|Linyphiidae|BOLD:AAB2472
Erigone cristatopalpus|SPICH576-09|Canada.Manitoba|Linyphiidae|BOLD:AAB2472
Erigone cristatopalpus|SPICH1016-09|Canada.Manitoba|Linyphiidae|BOLD:AAB2472
Erigone cristatopalpus|SPICH478-09|Canada.Manitoba|Linyphiidae|BOLD:AAB2472
Erigone cristatopalpus|SPICH305-09|Canada.Manitoba|Linyphiidae|BOLD:AAB2472
Erigone cristatopalpus|SPICH325-09|Canada.Manitoba|Linyphiidae|BOLD:AAB2472
Erigone cristatopalpus|SPICH1085-09|Canada.Manitoba|Linyphiidae|BOLD:AAB2472
Erigone aletris|SPRMA381-10|Canada.British Columbia|Linyphiidae|BOLD:AAD1746
Erigone aletris|SPIRU1153-11|Canada.Manitoba|Linyphiidae|BOLD:AAD1746
Erigone aletris|BBCNP2560-14|Canada.Alberta|Linyphiidae|BOLD:AAD1746
Erigone aletris|SPIRU1291-11|Canada.Manitoba|Linyphiidae|BOLD:AAD1746
Erigone aletris|ARBCM1231-14|Canada.British Columbia|Linyphiidae|BOLD:AAD1746
Erigone aletris|SPIRU1373-11|Canada.Manitoba|Linyphiidae|BOLD:AAD1746
Erigone aletris|SPIRU1249-11|Canada.Manitoba|Linyphiidae|BOLD:AAD1746
Erigone aletris|SPIRU1378-11|Canada.Manitoba|Linyphiidae|BOLD:AAD1746
Erigone aletris|SPISH052-09|Canada.Manitoba|Linyphiidae|BOLD:AAD1746
Erigone aletris|SPIRU1385-11|Canada.Manitoba|Linyphiidae|BOLD:AAD1746
Erigone aletris|CNEIE1943-13|Canada.Alberta|Linyphiidae|BOLD:AAD1746
Erigone aletris|SSWLB5810-13|Canada.Alberta|Linyphiidae|BOLD:AAD1746
Erigone aletris|SSWLB5135-13|Canada.Alberta|Linyphiidae|BOLD:AAD1746
Erigone aletris|SPICH666-09|Canada.Manitoba|Linyphiidae|BOLD:AAD1746
Erigone aletris|SSWLB1100-13|Canada.Alberta|Linyphiidae|BOLD:AAD1746
Erigone aletris|BBCNP1204-14|Canada.Alberta|Linyphiidae|BOLD:AAD1746
Erigone aletris|SPRMA340-10|Canada.British Columbia|Linyphiidae|BOLD:AAD1746
Erigone aletris|SPICH670-09|Canada.Manitoba|Linyphiidae|BOLD:AAD1746
Erigone aletris|SPICH616-09|Canada.Manitoba|Linyphiidae|BOLD:AAD1746
Erigone aletris|BBCNP1586-14|Canada.Alberta|Linyphiidae|BOLD:AAD1746
Erigone aletris|BBCAN952-10|Canada.Manitoba|Linyphiidae|BOLD:AAD1746
Erigone aletris|ARBCM1321-14|Canada.British Columbia|Linyphiidae|BOLD:AAD1746
Erigone aletris|SSWLB3975-13|Canada.Alberta|Linyphiidae|BOLD:AAD1746
Erigone aletris|SSWLB5809-13|Canada.Alberta|Linyphiidae|BOLD:AAD1746
Erigone aletris|ARBCM1948-14|Canada.British Columbia|Linyphiidae|BOLD:AAD1746
Erigone aletris|SSWLB5782-13|Canada.Alberta|Linyphiidae|BOLD:AAD1746
Erigone aletris|ARSO670-09|Canada.Saskatchewan|Linyphiidae|BOLD:AAD1746
Erigone aletris|BBCNP2816-14|Canada.Alberta|Linyphiidae|BOLD:AAD1746
Erigone aletris|SSJAE9756-13|Canada.Alberta|Linyphiidae|BOLD:AAD1746
Erigone aletris|BBCNP965-14|Canada.Alberta|Linyphiidae|BOLD:AAD1746
Erigone aletris|BBCNP958-14|Canada.Alberta|Linyphiidae|BOLD:AAD1746
Erigone aletris|BBCNP2794-14|Canada.Alberta|Linyphiidae|BOLD:AAD1746
Erigone aletris|CNPAH372-13|Canada.Saskatchewan|Linyphiidae|BOLD:AAD1746
Erigone aletris|ARBCM1158-14|Canada.British Columbia|Linyphiidae|BOLD:AAD1746
Erigone aletris|SPRMA1104-12|Canada.British Columbia|Linyphiidae|BOLD:AAD1746
Erigone aletris|ARBCM1949-14|Canada.British Columbia|Linyphiidae|BOLD:AAD1746
Erigone aletris|SPRMA930-12|Canada.British Columbia|Linyphiidae|BOLD:AAD1746
Erigone aletris|SPRMA1122-12|Canada.British Columbia|Linyphiidae|BOLD:AAD1746
Erigone aletris|CNEIA2648-12|Canada.Alberta|Linyphiidae|BOLD:AAD1746
Erigone aletris|BBCNP1213-14|Canada.Alberta|Linyphiidae|BOLD:AAD1746
Erigone aletris|ARBCM1323-14|Canada.British Columbia|Linyphiidae|BOLD:AAD1746

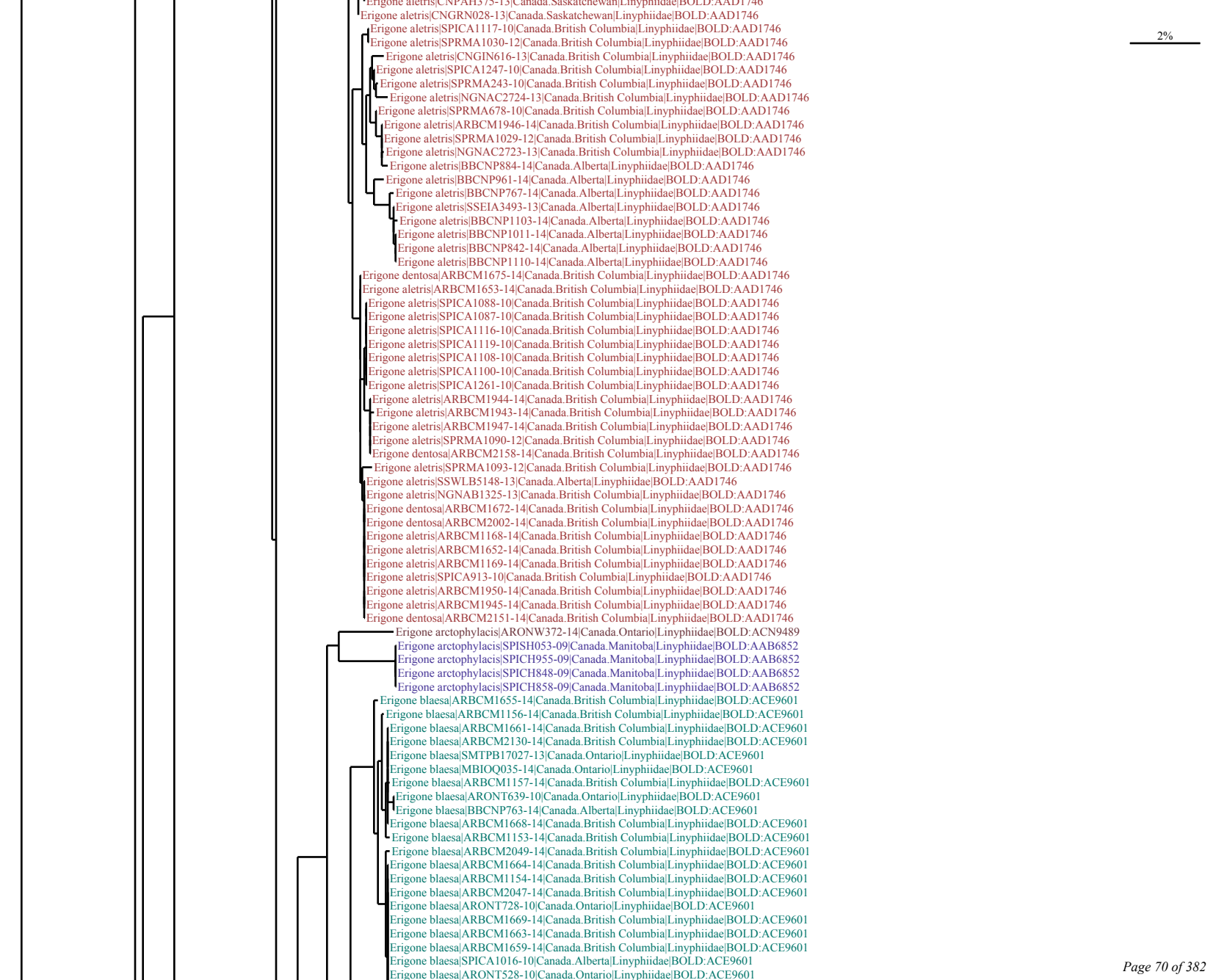
2%
Erigone aletris|CNPAH375-13|Canada.Saskatchewan|Linyphiidae|BOLD:AAD1746
Erigone aletris|CNGRN028-13|Canada.Saskatchewan|Linyphiidae|BOLD:AAD1746
Erigone aletris|SPICA1117-10|Canada.British Columbia|Linyphiidae|BOLD:AAD1746
Erigone aletris|SPRMA1030-12|Canada.British Columbia|Linyphiidae|BOLD:AAD1746
Erigone aletris|CNGIN616-13|Canada.British Columbia|Linyphiidae|BOLD:AAD1746
Erigone aletris|SPICA1247-10|Canada.British Columbia|Linyphiidae|BOLD:AAD1746
Erigone aletris|SPRMA243-10|Canada.British Columbia|Linyphiidae|BOLD:AAD1746
Erigone aletris|NGNAC2724-13|Canada.British Columbia|Linyphiidae|BOLD:AAD1746
Erigone aletris|SPRMA678-10|Canada.British Columbia|Linyphiidae|BOLD:AAD1746
Erigone aletris|ARBCM1946-14|Canada.British Columbia|Linyphiidae|BOLD:AAD1746
Erigone aletris|SPRMA1029-12|Canada.British Columbia|Linyphiidae|BOLD:AAD1746
Erigone aletris|NGNAC2723-13|Canada.British Columbia|Linyphiidae|BOLD:AAD1746
Erigone aletris|BBCNP884-14|Canada.Alberta|Linyphiidae|BOLD:AAD1746
Erigone aletris|BBCNP961-14|Canada.Alberta|Linyphiidae|BOLD:AAD1746
Erigone aletris|BBCNP767-14|Canada.Alberta|Linyphiidae|BOLD:AAD1746
Erigone aletris|SSEIA3493-13|Canada.Alberta|Linyphiidae|BOLD:AAD1746
Erigone aletris|BBCNP1103-14|Canada.Alberta|Linyphiidae|BOLD:AAD1746
Erigone aletris|BBCNP1011-14|Canada.Alberta|Linyphiidae|BOLD:AAD1746
Erigone aletris|BBCNP842-14|Canada.Alberta|Linyphiidae|BOLD:AAD1746
Erigone aletris|BBCNP1110-14|Canada.Alberta|Linyphiidae|BOLD:AAD1746
Erigone dentosa|ARBCM1675-14|Canada.British Columbia|Linyphiidae|BOLD:AAD1746
Erigone aletris|ARBCM1653-14|Canada.British Columbia|Linyphiidae|BOLD:AAD1746
Erigone aletris|SPICA1088-10|Canada.British Columbia|Linyphiidae|BOLD:AAD1746
Erigone aletris|SPICA1087-10|Canada.British Columbia|Linyphiidae|BOLD:AAD1746
Erigone aletris|SPICA1116-10|Canada.British Columbia|Linyphiidae|BOLD:AAD1746
Erigone aletris|SPICA1119-10|Canada.British Columbia|Linyphiidae|BOLD:AAD1746
Erigone aletris|SPICA1108-10|Canada.British Columbia|Linyphiidae|BOLD:AAD1746
Erigone aletris|SPICA1100-10|Canada.British Columbia|Linyphiidae|BOLD:AAD1746
Erigone aletris|SPICA1261-10|Canada.British Columbia|Linyphiidae|BOLD:AAD1746
Erigone aletris|ARBCM1944-14|Canada.British Columbia|Linyphiidae|BOLD:AAD1746
Erigone aletris|ARBCM1943-14|Canada.British Columbia|Linyphiidae|BOLD:AAD1746
Erigone aletris|ARBCM1947-14|Canada.British Columbia|Linyphiidae|BOLD:AAD1746
Erigone aletris|SPRMA1090-12|Canada.British Columbia|Linyphiidae|BOLD:AAD1746
Erigone dentosa|ARBCM2158-14|Canada.British Columbia|Linyphiidae|BOLD:AAD1746
Erigone aletris|SPRMA1093-12|Canada.British Columbia|Linyphiidae|BOLD:AAD1746
Erigone aletris|SSWLB5148-13|Canada.Alberta|Linyphiidae|BOLD:AAD1746
Erigone aletris|NGNAB1325-13|Canada.British Columbia|Linyphiidae|BOLD:AAD1746
Erigone dentosa|ARBCM1672-14|Canada.British Columbia|Linyphiidae|BOLD:AAD1746
Erigone dentosa|ARBCM2002-14|Canada.British Columbia|Linyphiidae|BOLD:AAD1746
Erigone aletris|ARBCM1168-14|Canada.British Columbia|Linyphiidae|BOLD:AAD1746
Erigone aletris|ARBCM1652-14|Canada.British Columbia|Linyphiidae|BOLD:AAD1746
Erigone aletris|ARBCM1169-14|Canada.British Columbia|Linyphiidae|BOLD:AAD1746
Erigone aletris|SPICA913-10|Canada.British Columbia|Linyphiidae|BOLD:AAD1746
Erigone aletris|ARBCM1950-14|Canada.British Columbia|Linyphiidae|BOLD:AAD1746
Erigone aletris|ARBCM1945-14|Canada.British Columbia|Linyphiidae|BOLD:AAD1746
Erigone dentosa|ARBCM2151-14|Canada.British Columbia|Linyphiidae|BOLD:AAD1746
Erigone arctophylacis|ARONW372-14|Canada.Ontario|Linyphiidae|BOLD:ACN9489
Erigone arctophylacis|SPISH053-09|Canada.Manitoba|Linyphiidae|BOLD:AAB6852
Erigone arctophylacis|SPICH955-09|Canada.Manitoba|Linyphiidae|BOLD:AAB6852
Erigone arctophylacis|SPICH848-09|Canada.Manitoba|Linyphiidae|BOLD:AAB6852
Erigone arctophylacis|SPICH858-09|Canada.Manitoba|Linyphiidae|BOLD:AAB6852
Erigone blaesa|ARBCM1655-14|Canada.British Columbia|Linyphiidae|BOLD:ACE9601
Erigone blaesa|ARBCM1156-14|Canada.British Columbia|Linyphiidae|BOLD:ACE9601
Erigone blaesa|ARBCM1661-14|Canada.British Columbia|Linyphiidae|BOLD:ACE9601
Erigone blaesa|ARBCM2130-14|Canada.British Columbia|Linyphiidae|BOLD:ACE9601
Erigone blaesa|SMTPB17027-13|Canada.Ontario|Linyphiidae|BOLD:ACE9601
Erigone blaesa|MBIOQ035-14|Canada.Ontario|Linyphiidae|BOLD:ACE9601
Erigone blaesa|ARBCM1157-14|Canada.British Columbia|Linyphiidae|BOLD:ACE9601
Erigone blaesa|ARONT639-10|Canada.Ontario|Linyphiidae|BOLD:ACE9601
Erigone blaesa|BBCNP763-14|Canada.Alberta|Linyphiidae|BOLD:ACE9601
Erigone blaesa|ARBCM1668-14|Canada.British Columbia|Linyphiidae|BOLD:ACE9601
Erigone blaesa|ARBCM1153-14|Canada.British Columbia|Linyphiidae|BOLD:ACE9601
Erigone blaesa|ARBCM2049-14|Canada.British Columbia|Linyphiidae|BOLD:ACE9601
Erigone blaesa|ARBCM1664-14|Canada.British Columbia|Linyphiidae|BOLD:ACE9601
Erigone blaesa|ARBCM1154-14|Canada.British Columbia|Linyphiidae|BOLD:ACE9601
Erigone blaesa|ARBCM2047-14|Canada.British Columbia|Linyphiidae|BOLD:ACE9601
Erigone blaesa|ARONT728-10|Canada.Ontario|Linyphiidae|BOLD:ACE9601
Erigone blaesa|ARBCM1669-14|Canada.British Columbia|Linyphiidae|BOLD:ACE9601
Erigone blaesa|ARBCM1663-14|Canada.British Columbia|Linyphiidae|BOLD:ACE9601
Erigone blaesa|ARBCM1659-14|Canada.British Columbia|Linyphiidae|BOLD:ACE9601
Erigone blaesa|SPICA1016-10|Canada.Alberta|Linyphiidae|BOLD:ACE9601
Erigone blaesa|ARONT528-10|Canada.Ontario|Linyphiidae|BOLD:ACE9601

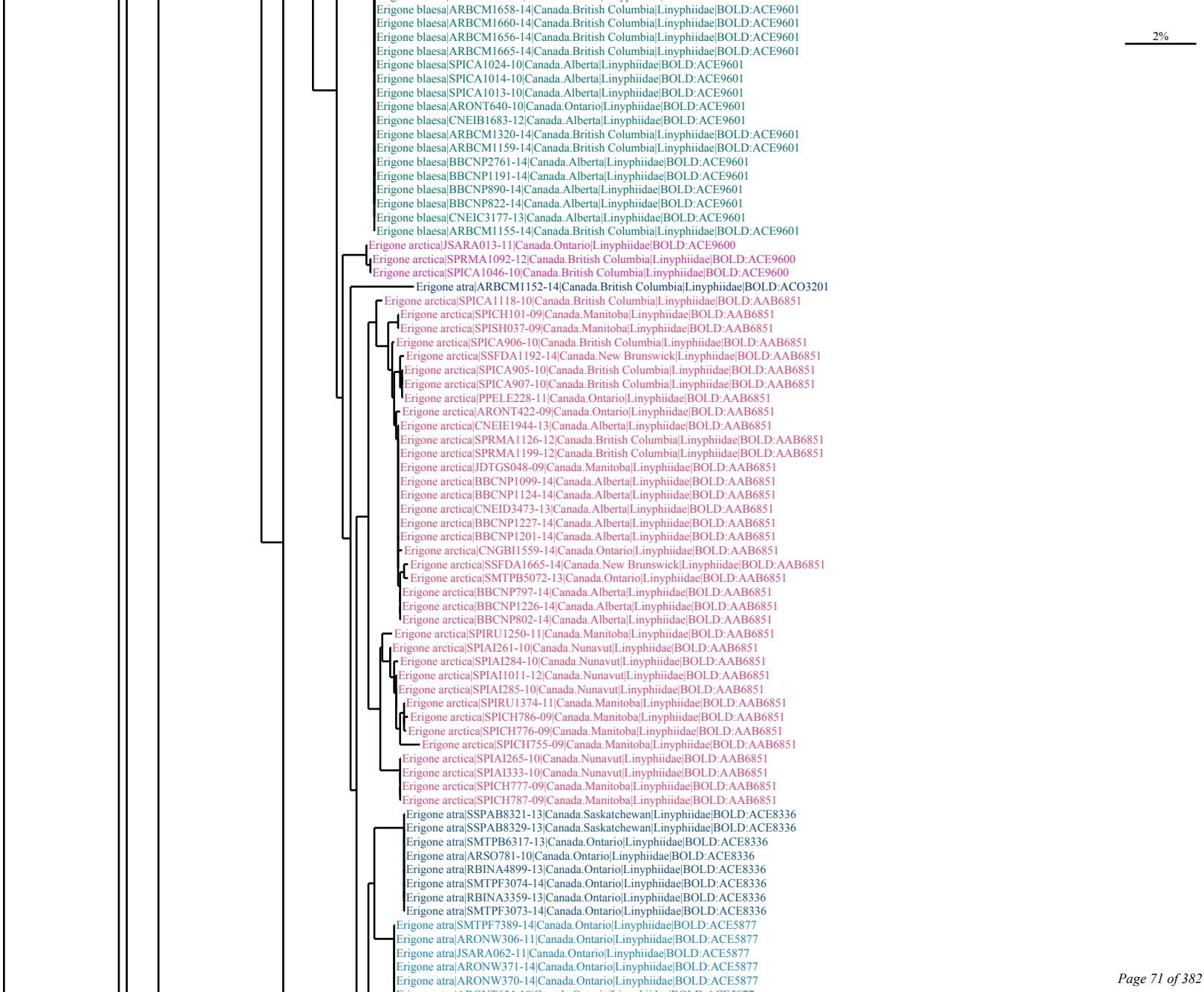
2%
Erigone blaesa|ARBCM1658-14|Canada.British Columbia|Linyphiidae|BOLD:ACE9601
Erigone blaesa|ARBCM1660-14|Canada.British Columbia|Linyphiidae|BOLD:ACE9601
Erigone blaesa|ARBCM1656-14|Canada.British Columbia|Linyphiidae|BOLD:ACE9601
Erigone blaesa|ARBCM1665-14|Canada.British Columbia|Linyphiidae|BOLD:ACE9601
Erigone blaesa|SPICA1024-10|Canada.Alberta|Linyphiidae|BOLD:ACE9601
Erigone blaesa|SPICA1014-10|Canada.Alberta|Linyphiidae|BOLD:ACE9601
Erigone blaesa|SPICA1013-10|Canada.Alberta|Linyphiidae|BOLD:ACE9601
Erigone blaesa|ARONT640-10|Canada.Ontario|Linyphiidae|BOLD:ACE9601
Erigone blaesa|CNEIB1683-12|Canada.Alberta|Linyphiidae|BOLD:ACE9601
Erigone blaesa|ARBCM1320-14|Canada.British Columbia|Linyphiidae|BOLD:ACE9601
Erigone blaesa|ARBCM1159-14|Canada.British Columbia|Linyphiidae|BOLD:ACE9601
Erigone blaesa|BBCNP2761-14|Canada.Alberta|Linyphiidae|BOLD:ACE9601
Erigone blaesa|BBCNP1191-14|Canada.Alberta|Linyphiidae|BOLD:ACE9601
Erigone blaesa|BBCNP890-14|Canada.Alberta|Linyphiidae|BOLD:ACE9601
Erigone blaesa|BBCNP822-14|Canada.Alberta|Linyphiidae|BOLD:ACE9601
Erigone blaesa|CNEIC3177-13|Canada.Alberta|Linyphiidae|BOLD:ACE9601
Erigone blaesa|ARBCM1155-14|Canada.British Columbia|Linyphiidae|BOLD:ACE9601
Erigone arctica|JSARA013-11|Canada.Ontario|Linyphiidae|BOLD:ACE9600
Erigone arctica|SPRMA1092-12|Canada.British Columbia|Linyphiidae|BOLD:ACE9600
Erigone arctica|SPICA1046-10|Canada.British Columbia|Linyphiidae|BOLD:ACE9600
Erigone atra|ARBCM1152-14|Canada.British Columbia|Linyphiidae|BOLD:ACO3201
Erigone arctica|SPICA1118-10|Canada.British Columbia|Linyphiidae|BOLD:AAB6851
Erigone arctica|SPICH101-09|Canada.Manitoba|Linyphiidae|BOLD:AAB6851
Erigone arctica|SPISH037-09|Canada.Manitoba|Linyphiidae|BOLD:AAB6851
Erigone arctica|SPICA906-10|Canada.British Columbia|Linyphiidae|BOLD:AAB6851
Erigone arctica|SSFDA1192-14|Canada.New Brunswick|Linyphiidae|BOLD:AAB6851
Erigone arctica|SPICA905-10|Canada.British Columbia|Linyphiidae|BOLD:AAB6851
Erigone arctica|SPICA907-10|Canada.British Columbia|Linyphiidae|BOLD:AAB6851
Erigone arctica|PPELE228-11|Canada.Ontario|Linyphiidae|BOLD:AAB6851
Erigone arctica|ARONT422-09|Canada.Ontario|Linyphiidae|BOLD:AAB6851
Erigone arctica|CNEIE1944-13|Canada.Alberta|Linyphiidae|BOLD:AAB6851
Erigone arctica|SPRMA1126-12|Canada.British Columbia|Linyphiidae|BOLD:AAB6851
Erigone arctica|SPRMA1199-12|Canada.British Columbia|Linyphiidae|BOLD:AAB6851
Erigone arctica|JDTGS048-09|Canada.Manitoba|Linyphiidae|BOLD:AAB6851
Erigone arctica|BBCNP1099-14|Canada.Alberta|Linyphiidae|BOLD:AAB6851
Erigone arctica|BBCNP1124-14|Canada.Alberta|Linyphiidae|BOLD:AAB6851
Erigone arctica|CNEID3473-13|Canada.Alberta|Linyphiidae|BOLD:AAB6851
Erigone arctica|BBCNP1227-14|Canada.Alberta|Linyphiidae|BOLD:AAB6851
Erigone arctica|BBCNP1201-14|Canada.Alberta|Linyphiidae|BOLD:AAB6851
Erigone arctica|CNGBI1559-14|Canada.Ontario|Linyphiidae|BOLD:AAB6851
Erigone arctica|SSFDA1665-14|Canada.New Brunswick|Linyphiidae|BOLD:AAB6851
Erigone arctica|SMTPB5072-13|Canada.Ontario|Linyphiidae|BOLD:AAB6851
Erigone arctica|BBCNP797-14|Canada.Alberta|Linyphiidae|BOLD:AAB6851
Erigone arctica|BBCNP1226-14|Canada.Alberta|Linyphiidae|BOLD:AAB6851
Erigone arctica|BBCNP802-14|Canada.Alberta|Linyphiidae|BOLD:AAB6851
Erigone arctica|SPIRU1250-11|Canada.Manitoba|Linyphiidae|BOLD:AAB6851
Erigone arctica|SPIAI261-10|Canada.Nunavut|Linyphiidae|BOLD:AAB6851
Erigone arctica|SPIAI284-10|Canada.Nunavut|Linyphiidae|BOLD:AAB6851
Erigone arctica|SPIAI1011-12|Canada.Nunavut|Linyphiidae|BOLD:AAB6851
Erigone arctica|SPIAI285-10|Canada.Nunavut|Linyphiidae|BOLD:AAB6851
Erigone arctica|SPIRU1374-11|Canada.Manitoba|Linyphiidae|BOLD:AAB6851
Erigone arctica|SPICH786-09|Canada.Manitoba|Linyphiidae|BOLD:AAB6851
Erigone arctica|SPICH776-09|Canada.Manitoba|Linyphiidae|BOLD:AAB6851
Erigone arctica|SPICH755-09|Canada.Manitoba|Linyphiidae|BOLD:AAB6851
Erigone arctica|SPIAI265-10|Canada.Nunavut|Linyphiidae|BOLD:AAB6851
Erigone arctica|SPIAI333-10|Canada.Nunavut|Linyphiidae|BOLD:AAB6851
Erigone arctica|SPICH777-09|Canada.Manitoba|Linyphiidae|BOLD:AAB6851
Erigone arctica|SPICH787-09|Canada.Manitoba|Linyphiidae|BOLD:AAB6851
Erigone atra|SSPAB8321-13|Canada.Saskatchewan|Linyphiidae|BOLD:ACE8336
Erigone atra|SSPAB8329-13|Canada.Saskatchewan|Linyphiidae|BOLD:ACE8336
Erigone atra|SMTPB6317-13|Canada.Ontario|Linyphiidae|BOLD:ACE8336
Erigone atra|ARSO781-10|Canada.Ontario|Linyphiidae|BOLD:ACE8336
Erigone atra|RBINA4899-13|Canada.Ontario|Linyphiidae|BOLD:ACE8336
Erigone atra|SMTPF3074-14|Canada.Ontario|Linyphiidae|BOLD:ACE8336
Erigone atra|RBINA3359-13|Canada.Ontario|Linyphiidae|BOLD:ACE8336
Erigone atra|SMTPF3073-14|Canada.Ontario|Linyphiidae|BOLD:ACE8336
Erigone atra|SMTPF7389-14|Canada.Ontario|Linyphiidae|BOLD:ACE5877
Erigone atra|ARONW306-11|Canada.Ontario|Linyphiidae|BOLD:ACE5877
Erigone atra|JSARA062-11|Canada.Ontario|Linyphiidae|BOLD:ACE5877
Erigone atra|ARONW371-14|Canada.Ontario|Linyphiidae|BOLD:ACE5877
Erigone atra|ARONW370-14|Canada.Ontario|Linyphiidae|BOLD:ACE5877

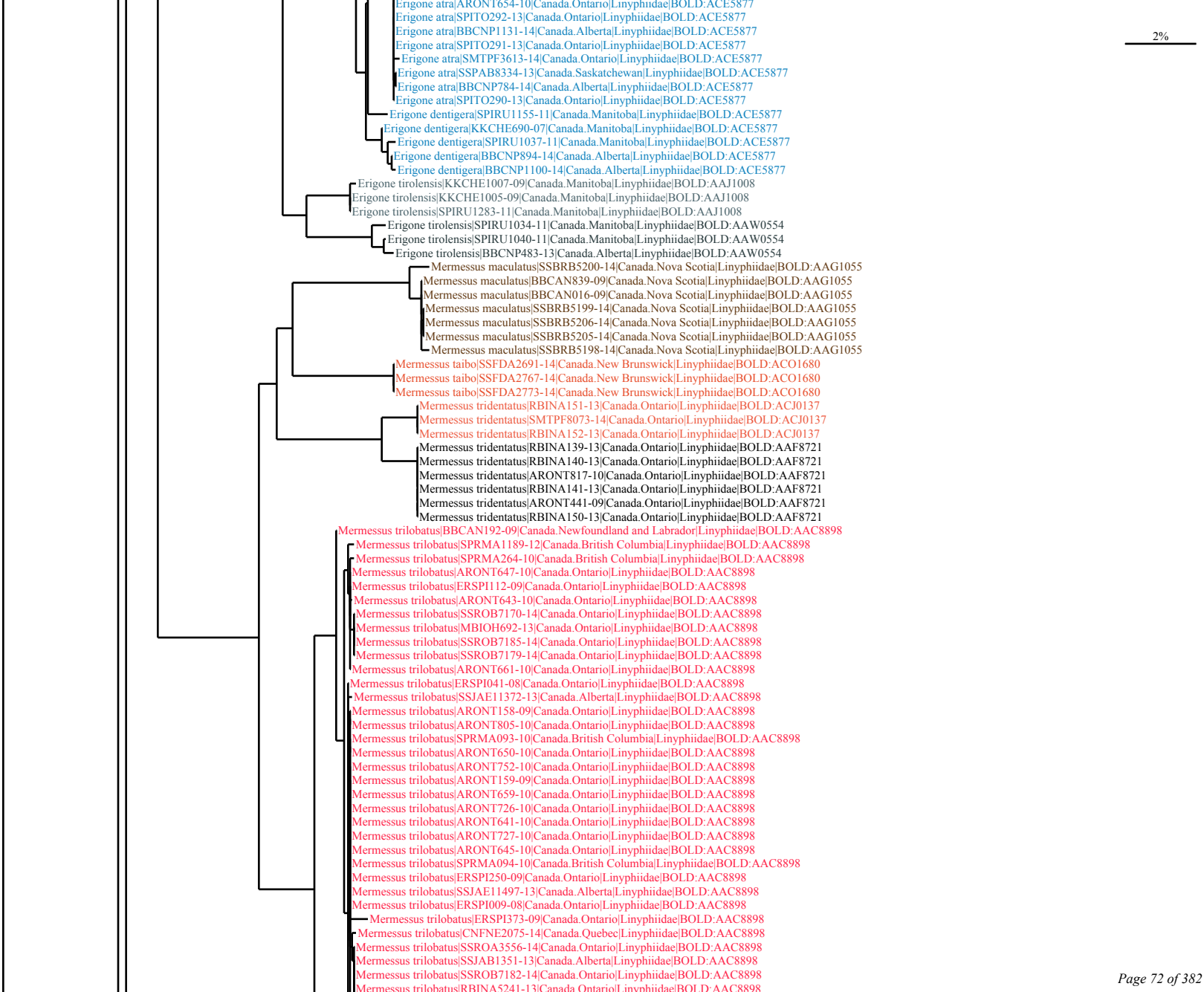
2%
Erigone atra|ARONT654-10|Canada.Ontario|Linyphiidae|BOLD:ACE5877
Erigone atra|SPITO292-13|Canada.Ontario|Linyphiidae|BOLD:ACE5877
Erigone atra|BBCNP1131-14|Canada.Alberta|Linyphiidae|BOLD:ACE5877
Erigone atra|SPITO291-13|Canada.Ontario|Linyphiidae|BOLD:ACE5877
Erigone atra|SMTPF3613-14|Canada.Ontario|Linyphiidae|BOLD:ACE5877
Erigone atra|SSPAB8334-13|Canada.Saskatchewan|Linyphiidae|BOLD:ACE5877
Erigone atra|BBCNP784-14|Canada.Alberta|Linyphiidae|BOLD:ACE5877
Erigone atra|SPITO290-13|Canada.Ontario|Linyphiidae|BOLD:ACE5877
Erigone dentigera|SPIRU1155-11|Canada.Manitoba|Linyphiidae|BOLD:ACE5877
Erigone dentigera|KKCHE690-07|Canada.Manitoba|Linyphiidae|BOLD:ACE5877
Erigone dentigera|SPIRU1037-11|Canada.Manitoba|Linyphiidae|BOLD:ACE5877
Erigone dentigera|BBCNP894-14|Canada.Alberta|Linyphiidae|BOLD:ACE5877
Erigone dentigera|BBCNP1100-14|Canada.Alberta|Linyphiidae|BOLD:ACE5877
Erigone tirolensis|KKCHE1007-09|Canada.Manitoba|Linyphiidae|BOLD:AAJ1008
Erigone tirolensis|KKCHE1005-09|Canada.Manitoba|Linyphiidae|BOLD:AAJ1008
Erigone tirolensis|SPIRU1283-11|Canada.Manitoba|Linyphiidae|BOLD:AAJ1008
Erigone tirolensis|SPIRU1034-11|Canada.Manitoba|Linyphiidae|BOLD:AAW0554
Erigone tirolensis|SPIRU1040-11|Canada.Manitoba|Linyphiidae|BOLD:AAW0554
Erigone tirolensis|BBCNP483-13|Canada.Alberta|Linyphiidae|BOLD:AAW0554
Mermessus maculatus|SSBRB5200-14|Canada.Nova Scotia|Linyphiidae|BOLD:AAG1055
Mermessus maculatus|BBCAN839-09|Canada.Nova Scotia|Linyphiidae|BOLD:AAG1055
Mermessus maculatus|BBCAN016-09|Canada.Nova Scotia|Linyphiidae|BOLD:AAG1055
Mermessus maculatus|SSBRB5199-14|Canada.Nova Scotia|Linyphiidae|BOLD:AAG1055
Mermessus maculatus|SSBRB5206-14|Canada.Nova Scotia|Linyphiidae|BOLD:AAG1055
Mermessus maculatus|SSBRB5205-14|Canada.Nova Scotia|Linyphiidae|BOLD:AAG1055
Mermessus maculatus|SSBRB5198-14|Canada.Nova Scotia|Linyphiidae|BOLD:AAG1055
Mermessus taibo|SSFDA2691-14|Canada.New Brunswick|Linyphiidae|BOLD:ACO1680
Mermessus taibo|SSFDA2767-14|Canada.New Brunswick|Linyphiidae|BOLD:ACO1680
Mermessus taibo|SSFDA2773-14|Canada.New Brunswick|Linyphiidae|BOLD:ACO1680
Mermessus tridentatus|RBINA151-13|Canada.Ontario|Linyphiidae|BOLD:ACJ0137
Mermessus tridentatus|SMTPF8073-14|Canada.Ontario|Linyphiidae|BOLD:ACJ0137
Mermessus tridentatus|RBINA152-13|Canada.Ontario|Linyphiidae|BOLD:ACJ0137
Mermessus tridentatus|RBINA139-13|Canada.Ontario|Linyphiidae|BOLD:AAF8721
Mermessus tridentatus|RBINA140-13|Canada.Ontario|Linyphiidae|BOLD:AAF8721
Mermessus tridentatus|ARONT817-10|Canada.Ontario|Linyphiidae|BOLD:AAF8721
Mermessus tridentatus|RBINA141-13|Canada.Ontario|Linyphiidae|BOLD:AAF8721
Mermessus tridentatus|ARONT441-09|Canada.Ontario|Linyphiidae|BOLD:AAF8721
Mermessus tridentatus|RBINA150-13|Canada.Ontario|Linyphiidae|BOLD:AAF8721
Mermessus trilobatus|BBCAN192-09|Canada.Newfoundland and Labrador|Linyphiidae|BOLD:AAC8898
Mermessus trilobatus|SPRMA1189-12|Canada.British Columbia|Linyphiidae|BOLD:AAC8898
Mermessus trilobatus|SPRMA264-10|Canada.British Columbia|Linyphiidae|BOLD:AAC8898
Mermessus trilobatus|ARONT647-10|Canada.Ontario|Linyphiidae|BOLD:AAC8898
Mermessus trilobatus|ERSPI112-09|Canada.Ontario|Linyphiidae|BOLD:AAC8898
Mermessus trilobatus|ARONT643-10|Canada.Ontario|Linyphiidae|BOLD:AAC8898
Mermessus trilobatus|SSROB7170-14|Canada.Ontario|Linyphiidae|BOLD:AAC8898
Mermessus trilobatus|MBIOH692-13|Canada.Ontario|Linyphiidae|BOLD:AAC8898
Mermessus trilobatus|SSROB7185-14|Canada.Ontario|Linyphiidae|BOLD:AAC8898
Mermessus trilobatus|SSROB7179-14|Canada.Ontario|Linyphiidae|BOLD:AAC8898
Mermessus trilobatus|ARONT661-10|Canada.Ontario|Linyphiidae|BOLD:AAC8898
Mermessus trilobatus|ERSPI041-08|Canada.Ontario|Linyphiidae|BOLD:AAC8898
Mermessus trilobatus|SSJAE11372-13|Canada.Alberta|Linyphiidae|BOLD:AAC8898
Mermessus trilobatus|ARONT158-09|Canada.Ontario|Linyphiidae|BOLD:AAC8898
Mermessus trilobatus|ARONT805-10|Canada.Ontario|Linyphiidae|BOLD:AAC8898
Mermessus trilobatus|SPRMA093-10|Canada.British Columbia|Linyphiidae|BOLD:AAC8898
Mermessus trilobatus|ARONT650-10|Canada.Ontario|Linyphiidae|BOLD:AAC8898
Mermessus trilobatus|ARONT752-10|Canada.Ontario|Linyphiidae|BOLD:AAC8898
Mermessus trilobatus|ARONT159-09|Canada.Ontario|Linyphiidae|BOLD:AAC8898
Mermessus trilobatus|ARONT659-10|Canada.Ontario|Linyphiidae|BOLD:AAC8898
Mermessus trilobatus|ARONT726-10|Canada.Ontario|Linyphiidae|BOLD:AAC8898
Mermessus trilobatus|ARONT641-10|Canada.Ontario|Linyphiidae|BOLD:AAC8898
Mermessus trilobatus|ARONT727-10|Canada.Ontario|Linyphiidae|BOLD:AAC8898
Mermessus trilobatus|ARONT645-10|Canada.Ontario|Linyphiidae|BOLD:AAC8898
Mermessus trilobatus|SPRMA094-10|Canada.British Columbia|Linyphiidae|BOLD:AAC8898
Mermessus trilobatus|ERSPI250-09|Canada.Ontario|Linyphiidae|BOLD:AAC8898
Mermessus trilobatus|SSJAE11497-13|Canada.Alberta|Linyphiidae|BOLD:AAC8898
Mermessus trilobatus|ERSPI009-08|Canada.Ontario|Linyphiidae|BOLD:AAC8898
Mermessus trilobatus|ERSPI373-09|Canada.Ontario|Linyphiidae|BOLD:AAC8898
Mermessus trilobatus|CNFNE2075-14|Canada.Quebec|Linyphiidae|BOLD:AAC8898
Mermessus trilobatus|SSROA3556-14|Canada.Ontario|Linyphiidae|BOLD:AAC8898
Mermessus trilobatus|SSJAB1351-13|Canada.Alberta|Linyphiidae|BOLD:AAC8898
Mermessus trilobatus|SSROB7182-14|Canada.Ontario|Linyphiidae|BOLD:AAC8898
Mermessus trilobatus|RBINA5241-13|Canada.Ontario|Linyphiidae|BOLD:AAC8898

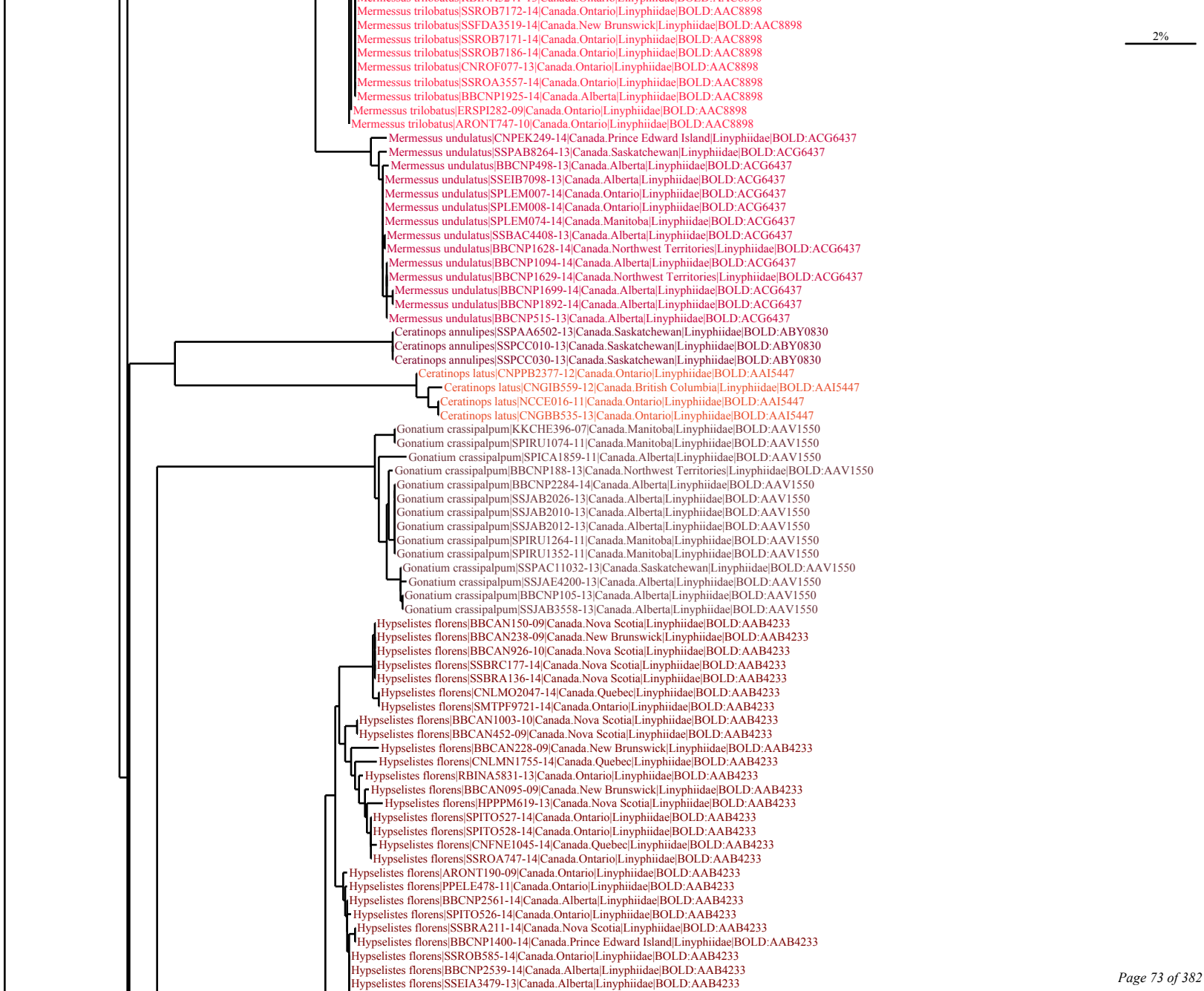
2%
Mermessus trilobatus|SSROB7172-14|Canada.Ontario|Linyphiidae|BOLD:AAC8898
Mermessus trilobatus|SSFDA3519-14|Canada.New Brunswick|Linyphiidae|BOLD:AAC8898
Mermessus trilobatus|SSROB7171-14|Canada.Ontario|Linyphiidae|BOLD:AAC8898
Mermessus trilobatus|SSROB7186-14|Canada.Ontario|Linyphiidae|BOLD:AAC8898
Mermessus trilobatus|CNROF077-13|Canada.Ontario|Linyphiidae|BOLD:AAC8898
Mermessus trilobatus|SSROA3557-14|Canada.Ontario|Linyphiidae|BOLD:AAC8898
Mermessus trilobatus|BBCNP1925-14|Canada.Alberta|Linyphiidae|BOLD:AAC8898
Mermessus trilobatus|ERSPI282-09|Canada.Ontario|Linyphiidae|BOLD:AAC8898
Mermessus trilobatus|ARONT747-10|Canada.Ontario|Linyphiidae|BOLD:AAC8898
Mermessus undulatus|CNPEK249-14|Canada.Prince Edward Island|Linyphiidae|BOLD:ACG6437
Mermessus undulatus|SSPAB8264-13|Canada.Saskatchewan|Linyphiidae|BOLD:ACG6437
Mermessus undulatus|BBCNP498-13|Canada.Alberta|Linyphiidae|BOLD:ACG6437
Mermessus undulatus|SSEIB7098-13|Canada.Alberta|Linyphiidae|BOLD:ACG6437
Mermessus undulatus|SPLEM007-14|Canada.Ontario|Linyphiidae|BOLD:ACG6437
Mermessus undulatus|SPLEM008-14|Canada.Ontario|Linyphiidae|BOLD:ACG6437
Mermessus undulatus|SPLEM074-14|Canada.Manitoba|Linyphiidae|BOLD:ACG6437
Mermessus undulatus|SSBAC4408-13|Canada.Alberta|Linyphiidae|BOLD:ACG6437
Mermessus undulatus|BBCNP1628-14|Canada.Northwest Territories|Linyphiidae|BOLD:ACG6437
Mermessus undulatus|BBCNP1094-14|Canada.Alberta|Linyphiidae|BOLD:ACG6437
Mermessus undulatus|BBCNP1629-14|Canada.Northwest Territories|Linyphiidae|BOLD:ACG6437
Mermessus undulatus|BBCNP1699-14|Canada.Alberta|Linyphiidae|BOLD:ACG6437
Mermessus undulatus|BBCNP1892-14|Canada.Alberta|Linyphiidae|BOLD:ACG6437
Mermessus undulatus|BBCNP515-13|Canada.Alberta|Linyphiidae|BOLD:ACG6437
Ceratinops annulipes|SSPAA6502-13|Canada.Saskatchewan|Linyphiidae|BOLD:ABY0830
Ceratinops annulipes|SSPCC010-13|Canada.Saskatchewan|Linyphiidae|BOLD:ABY0830
Ceratinops annulipes|SSPCC030-13|Canada.Saskatchewan|Linyphiidae|BOLD:ABY0830
Ceratinops latus|CNPPB2377-12|Canada.Ontario|Linyphiidae|BOLD:AAI5447
Ceratinops latus|CNGIB559-12|Canada.British Columbia|Linyphiidae|BOLD:AAI5447
Ceratinops latus|NCCE016-11|Canada.Ontario|Linyphiidae|BOLD:AAI5447
Ceratinops latus|CNGBB535-13|Canada.Ontario|Linyphiidae|BOLD:AAI5447
Gonatium crassipalpum|KKCHE396-07|Canada.Manitoba|Linyphiidae|BOLD:AAV1550
Gonatium crassipalpum|SPIRU1074-11|Canada.Manitoba|Linyphiidae|BOLD:AAV1550
Gonatium crassipalpum|SPICA1859-11|Canada.Alberta|Linyphiidae|BOLD:AAV1550
Gonatium crassipalpum|BBCNP188-13|Canada.Northwest Territories|Linyphiidae|BOLD:AAV1550
Gonatium crassipalpum|BBCNP2284-14|Canada.Alberta|Linyphiidae|BOLD:AAV1550
Gonatium crassipalpum|SSJAB2026-13|Canada.Alberta|Linyphiidae|BOLD:AAV1550
Gonatium crassipalpum|SSJAB2010-13|Canada.Alberta|Linyphiidae|BOLD:AAV1550
Gonatium crassipalpum|SSJAB2012-13|Canada.Alberta|Linyphiidae|BOLD:AAV1550
Gonatium crassipalpum|SPIRU1264-11|Canada.Manitoba|Linyphiidae|BOLD:AAV1550
Gonatium crassipalpum|SPIRU1352-11|Canada.Manitoba|Linyphiidae|BOLD:AAV1550
Gonatium crassipalpum|SSPAC11032-13|Canada.Saskatchewan|Linyphiidae|BOLD:AAV1550
Gonatium crassipalpum|SSJAE4200-13|Canada.Alberta|Linyphiidae|BOLD:AAV1550
Gonatium crassipalpum|BBCNP105-13|Canada.Alberta|Linyphiidae|BOLD:AAV1550
Gonatium crassipalpum|SSJAB3558-13|Canada.Alberta|Linyphiidae|BOLD:AAV1550
Hypselistes florens|BBCAN150-09|Canada.Nova Scotia|Linyphiidae|BOLD:AAB4233
Hypselistes florens|BBCAN238-09|Canada.New Brunswick|Linyphiidae|BOLD:AAB4233
Hypselistes florens|BBCAN926-10|Canada.Nova Scotia|Linyphiidae|BOLD:AAB4233
Hypselistes florens|SSBRC177-14|Canada.Nova Scotia|Linyphiidae|BOLD:AAB4233
Hypselistes florens|SSBRA136-14|Canada.Nova Scotia|Linyphiidae|BOLD:AAB4233
Hypselistes florens|CNLMO2047-14|Canada.Quebec|Linyphiidae|BOLD:AAB4233
Hypselistes florens|SMTPF9721-14|Canada.Ontario|Linyphiidae|BOLD:AAB4233
Hypselistes florens|BBCAN1003-10|Canada.Nova Scotia|Linyphiidae|BOLD:AAB4233
Hypselistes florens|BBCAN452-09|Canada.Nova Scotia|Linyphiidae|BOLD:AAB4233
Hypselistes florens|BBCAN228-09|Canada.New Brunswick|Linyphiidae|BOLD:AAB4233
Hypselistes florens|CNLMN1755-14|Canada.Quebec|Linyphiidae|BOLD:AAB4233
Hypselistes florens|RBINA5831-13|Canada.Ontario|Linyphiidae|BOLD:AAB4233
Hypselistes florens|BBCAN095-09|Canada.New Brunswick|Linyphiidae|BOLD:AAB4233
Hypselistes florens|HPPPM619-13|Canada.Nova Scotia|Linyphiidae|BOLD:AAB4233
Hypselistes florens|SPITO527-14|Canada.Ontario|Linyphiidae|BOLD:AAB4233
Hypselistes florens|SPITO528-14|Canada.Ontario|Linyphiidae|BOLD:AAB4233
Hypselistes florens|CNFNE1045-14|Canada.Quebec|Linyphiidae|BOLD:AAB4233
Hypselistes florens|SSROA747-14|Canada.Ontario|Linyphiidae|BOLD:AAB4233
Hypselistes florens|ARONT190-09|Canada.Ontario|Linyphiidae|BOLD:AAB4233
Hypselistes florens|PPELE478-11|Canada.Ontario|Linyphiidae|BOLD:AAB4233
Hypselistes florens|BBCNP2561-14|Canada.Alberta|Linyphiidae|BOLD:AAB4233
Hypselistes florens|SPITO526-14|Canada.Ontario|Linyphiidae|BOLD:AAB4233
Hypselistes florens|SSBRA211-14|Canada.Nova Scotia|Linyphiidae|BOLD:AAB4233
Hypselistes florens|BBCNP1400-14|Canada.Prince Edward Island|Linyphiidae|BOLD:AAB4233
Hypselistes florens|SSROB585-14|Canada.Ontario|Linyphiidae|BOLD:AAB4233
Hypselistes florens|BBCNP2539-14|Canada.Alberta|Linyphiidae|BOLD:AAB4233
Hypselistes florens|SSEIA3479-13|Canada.Alberta|Linyphiidae|BOLD:AAB4233

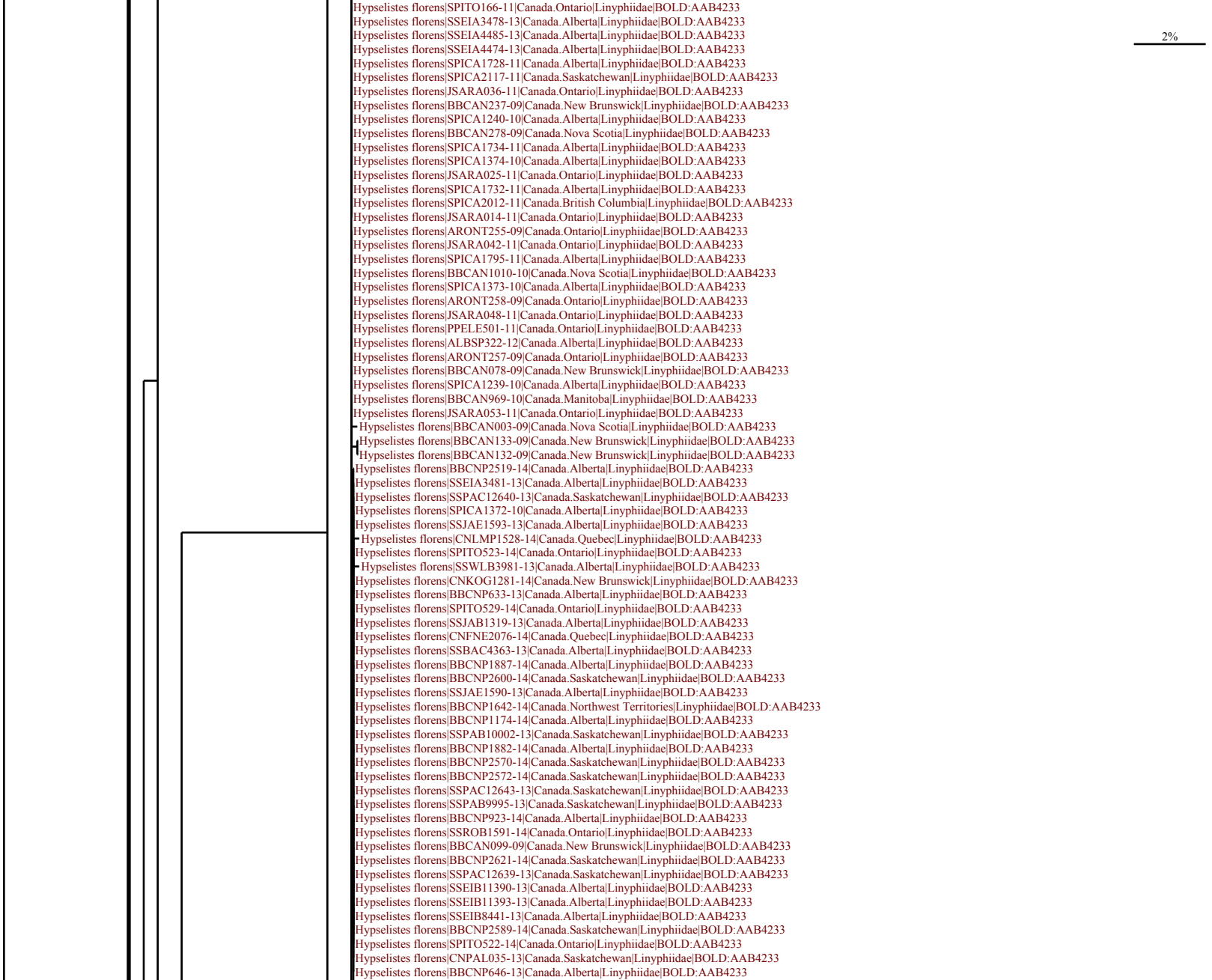
Hypselistes florens|SPITO166-11|Canada.Ontario|Linyphiidae|BOLD:AAB4233
Hypselistes florens|SSEIA3478-13|Canada.Alberta|Linyphiidae|BOLD:AAB4233
Hypselistes florens|SSEIA4485-13|Canada.Alberta|Linyphiidae|BOLD:AAB4233
Hypselistes florens|SSEIA4474-13|Canada.Alberta|Linyphiidae|BOLD:AAB4233
Hypselistes florens|SPICA1728-11|Canada.Alberta|Linyphiidae|BOLD:AAB4233
Hypselistes florens|SPICA2117-11|Canada.Saskatchewan|Linyphiidae|BOLD:AAB4233
Hypselistes florens|JSARA036-11|Canada.Ontario|Linyphiidae|BOLD:AAB4233
Hypselistes florens|BBCAN237-09|Canada.New Brunswick|Linyphiidae|BOLD:AAB4233
Hypselistes florens|SPICA1240-10|Canada.Alberta|Linyphiidae|BOLD:AAB4233
Hypselistes florens|BBCAN278-09|Canada.Nova Scotia|Linyphiidae|BOLD:AAB4233
Hypselistes florens|SPICA1734-11|Canada.Alberta|Linyphiidae|BOLD:AAB4233
Hypselistes florens|SPICA1374-10|Canada.Alberta|Linyphiidae|BOLD:AAB4233
Hypselistes florens|JSARA025-11|Canada.Ontario|Linyphiidae|BOLD:AAB4233
Hypselistes florens|SPICA1732-11|Canada.Alberta|Linyphiidae|BOLD:AAB4233
Hypselistes florens|SPICA2012-11|Canada.British Columbia|Linyphiidae|BOLD:AAB4233
Hypselistes florens|JSARA014-11|Canada.Ontario|Linyphiidae|BOLD:AAB4233
Hypselistes florens|ARONT255-09|Canada.Ontario|Linyphiidae|BOLD:AAB4233
Hypselistes florens|JSARA042-11|Canada.Ontario|Linyphiidae|BOLD:AAB4233
Hypselistes florens|SPICA1795-11|Canada.Alberta|Linyphiidae|BOLD:AAB4233
Hypselistes florens|BBCAN1010-10|Canada.Nova Scotia|Linyphiidae|BOLD:AAB4233
Hypselistes florens|SPICA1373-10|Canada.Alberta|Linyphiidae|BOLD:AAB4233
Hypselistes florens|ARONT258-09|Canada.Ontario|Linyphiidae|BOLD:AAB4233
Hypselistes florens|JSARA048-11|Canada.Ontario|Linyphiidae|BOLD:AAB4233
Hypselistes florens|PPELE501-11|Canada.Ontario|Linyphiidae|BOLD:AAB4233
Hypselistes florens|ALBSP322-12|Canada.Alberta|Linyphiidae|BOLD:AAB4233
Hypselistes florens|ARONT257-09|Canada.Ontario|Linyphiidae|BOLD:AAB4233
Hypselistes florens|BBCAN078-09|Canada.New Brunswick|Linyphiidae|BOLD:AAB4233
Hypselistes florens|SPICA1239-10|Canada.Alberta|Linyphiidae|BOLD:AAB4233
Hypselistes florens|BBCAN969-10|Canada.Manitoba|Linyphiidae|BOLD:AAB4233
Hypselistes florens|JSARA053-11|Canada.Ontario|Linyphiidae|BOLD:AAB4233
Hypselistes florens|BBCAN003-09|Canada.Nova Scotia|Linyphiidae|BOLD:AAB4233
Hypselistes florens|BBCAN133-09|Canada.New Brunswick|Linyphiidae|BOLD:AAB4233
Hypselistes florens|BBCAN132-09|Canada.New Brunswick|Linyphiidae|BOLD:AAB4233
Hypselistes florens|BBCNP2519-14|Canada.Alberta|Linyphiidae|BOLD:AAB4233
Hypselistes florens|SSEIA3481-13|Canada.Alberta|Linyphiidae|BOLD:AAB4233
Hypselistes florens|SSPAC12640-13|Canada.Saskatchewan|Linyphiidae|BOLD:AAB4233
Hypselistes florens|SPICA1372-10|Canada.Alberta|Linyphiidae|BOLD:AAB4233
Hypselistes florens|SSJAE1593-13|Canada.Alberta|Linyphiidae|BOLD:AAB4233
Hypselistes florens|CNLMP1528-14|Canada.Quebec|Linyphiidae|BOLD:AAB4233
Hypselistes florens|SPITO523-14|Canada.Ontario|Linyphiidae|BOLD:AAB4233
Hypselistes florens|SSWLB3981-13|Canada.Alberta|Linyphiidae|BOLD:AAB4233
Hypselistes florens|CNKOG1281-14|Canada.New Brunswick|Linyphiidae|BOLD:AAB4233
Hypselistes florens|BBCNP633-13|Canada.Alberta|Linyphiidae|BOLD:AAB4233
Hypselistes florens|SPITO529-14|Canada.Ontario|Linyphiidae|BOLD:AAB4233
Hypselistes florens|SSJAB1319-13|Canada.Alberta|Linyphiidae|BOLD:AAB4233
Hypselistes florens|CNFNE2076-14|Canada.Quebec|Linyphiidae|BOLD:AAB4233
Hypselistes florens|SSBAC4363-13|Canada.Alberta|Linyphiidae|BOLD:AAB4233
Hypselistes florens|BBCNP1887-14|Canada.Alberta|Linyphiidae|BOLD:AAB4233
Hypselistes florens|BBCNP2600-14|Canada.Saskatchewan|Linyphiidae|BOLD:AAB4233
Hypselistes florens|SSJAE1590-13|Canada.Alberta|Linyphiidae|BOLD:AAB4233
Hypselistes florens|BBCNP1642-14|Canada.Northwest Territories|Linyphiidae|BOLD:AAB4233
Hypselistes florens|BBCNP1174-14|Canada.Alberta|Linyphiidae|BOLD:AAB4233
Hypselistes florens|SSPAB10002-13|Canada.Saskatchewan|Linyphiidae|BOLD:AAB4233
Hypselistes florens|BBCNP1882-14|Canada.Alberta|Linyphiidae|BOLD:AAB4233
Hypselistes florens|BBCNP2570-14|Canada.Saskatchewan|Linyphiidae|BOLD:AAB4233
Hypselistes florens|BBCNP2572-14|Canada.Saskatchewan|Linyphiidae|BOLD:AAB4233
Hypselistes florens|SSPAC12643-13|Canada.Saskatchewan|Linyphiidae|BOLD:AAB4233
Hypselistes florens|SSPAB9995-13|Canada.Saskatchewan|Linyphiidae|BOLD:AAB4233
Hypselistes florens|BBCNP923-14|Canada.Alberta|Linyphiidae|BOLD:AAB4233
Hypselistes florens|SSROB1591-14|Canada.Ontario|Linyphiidae|BOLD:AAB4233
Hypselistes florens|BBCAN099-09|Canada.New Brunswick|Linyphiidae|BOLD:AAB4233
Hypselistes florens|BBCNP2621-14|Canada.Saskatchewan|Linyphiidae|BOLD:AAB4233
Hypselistes florens|SSPAC12639-13|Canada.Saskatchewan|Linyphiidae|BOLD:AAB4233
Hypselistes florens|SSEIB11390-13|Canada.Alberta|Linyphiidae|BOLD:AAB4233
Hypselistes florens|SSEIB11393-13|Canada.Alberta|Linyphiidae|BOLD:AAB4233
Hypselistes florens|SSEIB8441-13|Canada.Alberta|Linyphiidae|BOLD:AAB4233
Hypselistes florens|BBCNP2589-14|Canada.Saskatchewan|Linyphiidae|BOLD:AAB4233
Hypselistes florens|SPITO522-14|Canada.Ontario|Linyphiidae|BOLD:AAB4233
Hypselistes florens|CNPAL035-13|Canada.Saskatchewan|Linyphiidae|BOLD:AAB4233
Hypselistes florens|BBCNP646-13|Canada.Alberta|Linyphiidae|BOLD:AAB4233
Hypselistes florens|SSPAC12663-13|Canada.Saskatchewan|Linyphiidae|BOLD:AAB4233
2%

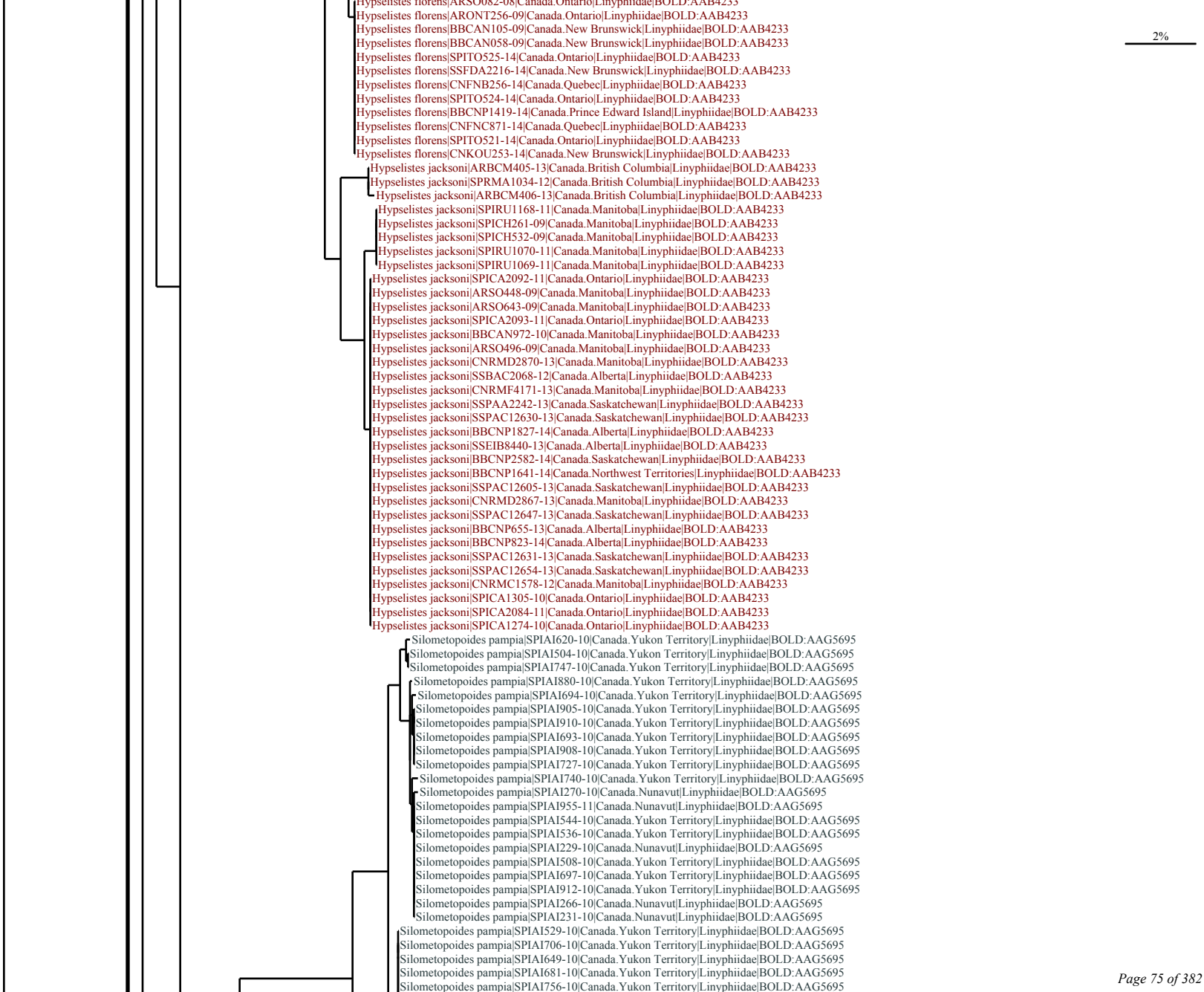
2%
Hypselistes florens|AKSO082-08|Canada.Ontario|Linyphiidae|BOLD:AAB4233
Hypselistes florens|ARONT256-09|Canada.Ontario|Linyphiidae|BOLD:AAB4233
Hypselistes florens|BBCAN105-09|Canada.New Brunswick|Linyphiidae|BOLD:AAB4233
Hypselistes florens|BBCAN058-09|Canada.New Brunswick|Linyphiidae|BOLD:AAB4233
Hypselistes florens|SPITO525-14|Canada.Ontario|Linyphiidae|BOLD:AAB4233
Hypselistes florens|SSFDA2216-14|Canada.New Brunswick|Linyphiidae|BOLD:AAB4233
Hypselistes florens|CNFNB256-14|Canada.Quebec|Linyphiidae|BOLD:AAB4233
Hypselistes florens|SPITO524-14|Canada.Ontario|Linyphiidae|BOLD:AAB4233
Hypselistes florens|BBCNP1419-14|Canada.Prince Edward Island|Linyphiidae|BOLD:AAB4233
Hypselistes florens|CNFNC871-14|Canada.Quebec|Linyphiidae|BOLD:AAB4233
Hypselistes florens|SPITO521-14|Canada.Ontario|Linyphiidae|BOLD:AAB4233
Hypselistes florens|CNKOU253-14|Canada.New Brunswick|Linyphiidae|BOLD:AAB4233
Hypselistes jacksoni|ARBCM405-13|Canada.British Columbia|Linyphiidae|BOLD:AAB4233
Hypselistes jacksoni|SPRMA1034-12|Canada.British Columbia|Linyphiidae|BOLD:AAB4233
Hypselistes jacksoni|ARBCM406-13|Canada.British Columbia|Linyphiidae|BOLD:AAB4233
Hypselistes jacksoni|SPIRU1168-11|Canada.Manitoba|Linyphiidae|BOLD:AAB4233
Hypselistes jacksoni|SPICH261-09|Canada.Manitoba|Linyphiidae|BOLD:AAB4233
Hypselistes jacksoni|SPICH532-09|Canada.Manitoba|Linyphiidae|BOLD:AAB4233
Hypselistes jacksoni|SPIRU1070-11|Canada.Manitoba|Linyphiidae|BOLD:AAB4233
Hypselistes jacksoni|SPIRU1069-11|Canada.Manitoba|Linyphiidae|BOLD:AAB4233
Hypselistes jacksoni|SPICA2092-11|Canada.Ontario|Linyphiidae|BOLD:AAB4233
Hypselistes jacksoni|ARSO448-09|Canada.Manitoba|Linyphiidae|BOLD:AAB4233
Hypselistes jacksoni|ARSO643-09|Canada.Manitoba|Linyphiidae|BOLD:AAB4233
Hypselistes jacksoni|SPICA2093-11|Canada.Ontario|Linyphiidae|BOLD:AAB4233
Hypselistes jacksoni|BBCAN972-10|Canada.Manitoba|Linyphiidae|BOLD:AAB4233
Hypselistes jacksoni|ARSO496-09|Canada.Manitoba|Linyphiidae|BOLD:AAB4233
Hypselistes jacksoni|CNRMD2870-13|Canada.Manitoba|Linyphiidae|BOLD:AAB4233
Hypselistes jacksoni|SSBAC2068-12|Canada.Alberta|Linyphiidae|BOLD:AAB4233
Hypselistes jacksoni|CNRMF4171-13|Canada.Manitoba|Linyphiidae|BOLD:AAB4233
Hypselistes jacksoni|SSPAA2242-13|Canada.Saskatchewan|Linyphiidae|BOLD:AAB4233
Hypselistes jacksoni|SSPAC12630-13|Canada.Saskatchewan|Linyphiidae|BOLD:AAB4233
Hypselistes jacksoni|BBCNP1827-14|Canada.Alberta|Linyphiidae|BOLD:AAB4233
Hypselistes jacksoni|SSEIB8440-13|Canada.Alberta|Linyphiidae|BOLD:AAB4233
Hypselistes jacksoni|BBCNP2582-14|Canada.Saskatchewan|Linyphiidae|BOLD:AAB4233
Hypselistes jacksoni|BBCNP1641-14|Canada.Northwest Territories|Linyphiidae|BOLD:AAB4233
Hypselistes jacksoni|SSPAC12605-13|Canada.Saskatchewan|Linyphiidae|BOLD:AAB4233
Hypselistes jacksoni|CNRMD2867-13|Canada.Manitoba|Linyphiidae|BOLD:AAB4233
Hypselistes jacksoni|SSPAC12647-13|Canada.Saskatchewan|Linyphiidae|BOLD:AAB4233
Hypselistes jacksoni|BBCNP655-13|Canada.Alberta|Linyphiidae|BOLD:AAB4233
Hypselistes jacksoni|BBCNP823-14|Canada.Alberta|Linyphiidae|BOLD:AAB4233
Hypselistes jacksoni|SSPAC12631-13|Canada.Saskatchewan|Linyphiidae|BOLD:AAB4233
Hypselistes jacksoni|SSPAC12654-13|Canada.Saskatchewan|Linyphiidae|BOLD:AAB4233
Hypselistes jacksoni|CNRMC1578-12|Canada.Manitoba|Linyphiidae|BOLD:AAB4233
Hypselistes jacksoni|SPICA1305-10|Canada.Ontario|Linyphiidae|BOLD:AAB4233
Hypselistes jacksoni|SPICA2084-11|Canada.Ontario|Linyphiidae|BOLD:AAB4233
Hypselistes jacksoni|SPICA1274-10|Canada.Ontario|Linyphiidae|BOLD:AAB4233
Silometopoides pampia|SPIAI620-10|Canada.Yukon Territory|Linyphiidae|BOLD:AAG5695
Silometopoides pampia|SPIAI504-10|Canada.Yukon Territory|Linyphiidae|BOLD:AAG5695
Silometopoides pampia|SPIAI747-10|Canada.Yukon Territory|Linyphiidae|BOLD:AAG5695
Silometopoides pampia|SPIAI880-10|Canada.Yukon Territory|Linyphiidae|BOLD:AAG5695
Silometopoides pampia|SPIAI694-10|Canada.Yukon Territory|Linyphiidae|BOLD:AAG5695
Silometopoides pampia|SPIAI905-10|Canada.Yukon Territory|Linyphiidae|BOLD:AAG5695
Silometopoides pampia|SPIAI910-10|Canada.Yukon Territory|Linyphiidae|BOLD:AAG5695
Silometopoides pampia|SPIAI693-10|Canada.Yukon Territory|Linyphiidae|BOLD:AAG5695
Silometopoides pampia|SPIAI908-10|Canada.Yukon Territory|Linyphiidae|BOLD:AAG5695
Silometopoides pampia|SPIAI727-10|Canada.Yukon Territory|Linyphiidae|BOLD:AAG5695
Silometopoides pampia|SPIAI740-10|Canada.Yukon Territory|Linyphiidae|BOLD:AAG5695
Silometopoides pampia|SPIAI270-10|Canada.Nunavut|Linyphiidae|BOLD:AAG5695
Silometopoides pampia|SPIAI955-11|Canada.Nunavut|Linyphiidae|BOLD:AAG5695
Silometopoides pampia|SPIAI544-10|Canada.Yukon Territory|Linyphiidae|BOLD:AAG5695
Silometopoides pampia|SPIAI536-10|Canada.Yukon Territory|Linyphiidae|BOLD:AAG5695
Silometopoides pampia|SPIAI229-10|Canada.Nunavut|Linyphiidae|BOLD:AAG5695
Silometopoides pampia|SPIAI508-10|Canada.Yukon Territory|Linyphiidae|BOLD:AAG5695
Silometopoides pampia|SPIAI697-10|Canada.Yukon Territory|Linyphiidae|BOLD:AAG5695
Silometopoides pampia|SPIAI912-10|Canada.Yukon Territory|Linyphiidae|BOLD:AAG5695
Silometopoides pampia|SPIAI266-10|Canada.Nunavut|Linyphiidae|BOLD:AAG5695
Silometopoides pampia|SPIAI231-10|Canada.Nunavut|Linyphiidae|BOLD:AAG5695
Silometopoides pampia|SPIAI529-10|Canada.Yukon Territory|Linyphiidae|BOLD:AAG5695
Silometopoides pampia|SPIAI706-10|Canada.Yukon Territory|Linyphiidae|BOLD:AAG5695
Silometopoides pampia|SPIAI649-10|Canada.Yukon Territory|Linyphiidae|BOLD:AAG5695
Silometopoides pampia|SPIAI681-10|Canada.Yukon Territory|Linyphiidae|BOLD:AAG5695
Silometopoides pampia|SPIAI756-10|Canada.Yukon Territory|Linyphiidae|BOLD:AAG5695

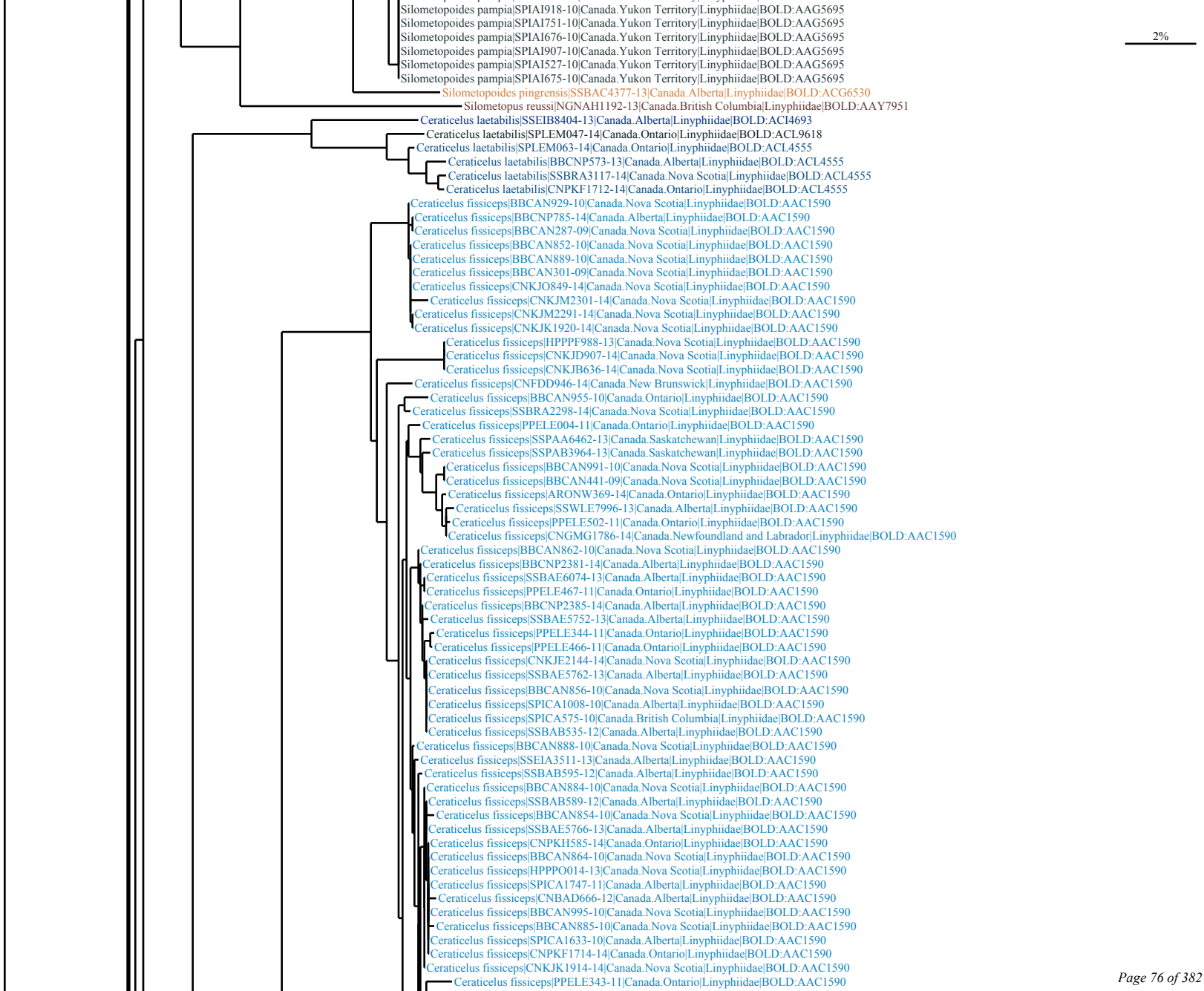
Silometopoides pampia|SPIAI918-10|Canada.Yukon Territory|Linyphiidae|BOLD:AAG5695
Silometopoides pampia|SPIAI751-10|Canada.Yukon Territory|Linyphiidae|BOLD:AAG5695
Silometopoides pampia|SPIAI676-10|Canada.Yukon Territory|Linyphiidae|BOLD:AAG5695
Silometopoides pampia|SPIAI907-10|Canada.Yukon Territory|Linyphiidae|BOLD:AAG5695
Silometopoides pampia|SPIAI527-10|Canada.Yukon Territory|Linyphiidae|BOLD:AAG5695
Silometopoides pampia|SPIAI675-10|Canada.Yukon Territory|Linyphiidae|BOLD:AAG5695
Silometopoides pingrensis|SSBAC4377-13|Canada.Alberta|Linyphiidae|BOLD:ACG6530
Silometopus reussi|NGNAH1192-13|Canada.British Columbia|Linyphiidae|BOLD:AAY7951
Ceraticelus laetabilis|SSEIB8404-13|Canada.Alberta|Linyphiidae|BOLD:ACI4693
Ceraticelus laetabilis|SPLEM047-14|Canada.Ontario|Linyphiidae|BOLD:ACL9618
Ceraticelus laetabilis|SPLEM063-14|Canada.Ontario|Linyphiidae|BOLD:ACL4555
Ceraticelus laetabilis|BBCNP573-13|Canada.Alberta|Linyphiidae|BOLD:ACL4555
Ceraticelus laetabilis|SSBRA3117-14|Canada.Nova Scotia|Linyphiidae|BOLD:ACL4555
Ceraticelus laetabilis|CNPKF1712-14|Canada.Ontario|Linyphiidae|BOLD:ACL4555
Ceraticelus fissiceps|BBCAN929-10|Canada.Nova Scotia|Linyphiidae|BOLD:AAC1590
Ceraticelus fissiceps|BBCNP785-14|Canada.Alberta|Linyphiidae|BOLD:AAC1590
Ceraticelus fissiceps|BBCAN287-09|Canada.Nova Scotia|Linyphiidae|BOLD:AAC1590
Ceraticelus fissiceps|BBCAN852-10|Canada.Nova Scotia|Linyphiidae|BOLD:AAC1590
Ceraticelus fissiceps|BBCAN889-10|Canada.Nova Scotia|Linyphiidae|BOLD:AAC1590
Ceraticelus fissiceps|BBCAN301-09|Canada.Nova Scotia|Linyphiidae|BOLD:AAC1590
Ceraticelus fissiceps|CNKJO849-14|Canada.Nova Scotia|Linyphiidae|BOLD:AAC1590
Ceraticelus fissiceps|CNKJM2301-14|Canada.Nova Scotia|Linyphiidae|BOLD:AAC1590
Ceraticelus fissiceps|CNKJM2291-14|Canada.Nova Scotia|Linyphiidae|BOLD:AAC1590
Ceraticelus fissiceps|CNKJK1920-14|Canada.Nova Scotia|Linyphiidae|BOLD:AAC1590
Ceraticelus fissiceps|HPPPF988-13|Canada.Nova Scotia|Linyphiidae|BOLD:AAC1590
Ceraticelus fissiceps|CNKJD907-14|Canada.Nova Scotia|Linyphiidae|BOLD:AAC1590
Ceraticelus fissiceps|CNKJB636-14|Canada.Nova Scotia|Linyphiidae|BOLD:AAC1590
Ceraticelus fissiceps|CNFDD946-14|Canada.New Brunswick|Linyphiidae|BOLD:AAC1590
Ceraticelus fissiceps|BBCAN955-10|Canada.Ontario|Linyphiidae|BOLD:AAC1590
Ceraticelus fissiceps|SSBRA2298-14|Canada.Nova Scotia|Linyphiidae|BOLD:AAC1590
Ceraticelus fissiceps|PPELE004-11|Canada.Ontario|Linyphiidae|BOLD:AAC1590
Ceraticelus fissiceps|SSPAA6462-13|Canada.Saskatchewan|Linyphiidae|BOLD:AAC1590
Ceraticelus fissiceps|SSPAB3964-13|Canada.Saskatchewan|Linyphiidae|BOLD:AAC1590
Ceraticelus fissiceps|BBCAN991-10|Canada.Nova Scotia|Linyphiidae|BOLD:AAC1590
Ceraticelus fissiceps|BBCAN441-09|Canada.Nova Scotia|Linyphiidae|BOLD:AAC1590
Ceraticelus fissiceps|ARONW369-14|Canada.Ontario|Linyphiidae|BOLD:AAC1590
Ceraticelus fissiceps|SSWLE7996-13|Canada.Alberta|Linyphiidae|BOLD:AAC1590
Ceraticelus fissiceps|PPELE502-11|Canada.Ontario|Linyphiidae|BOLD:AAC1590
Ceraticelus fissiceps|CNGMG1786-14|Canada.Newfoundland and Labrador|Linyphiidae|BOLD:AAC1590
Ceraticelus fissiceps|BBCAN862-10|Canada.Nova Scotia|Linyphiidae|BOLD:AAC1590
Ceraticelus fissiceps|BBCNP2381-14|Canada.Alberta|Linyphiidae|BOLD:AAC1590
Ceraticelus fissiceps|SSBAE6074-13|Canada.Alberta|Linyphiidae|BOLD:AAC1590
Ceraticelus fissiceps|PPELE467-11|Canada.Ontario|Linyphiidae|BOLD:AAC1590
Ceraticelus fissiceps|BBCNP2385-14|Canada.Alberta|Linyphiidae|BOLD:AAC1590
Ceraticelus fissiceps|SSBAE5752-13|Canada.Alberta|Linyphiidae|BOLD:AAC1590
Ceraticelus fissiceps|PPELE344-11|Canada.Ontario|Linyphiidae|BOLD:AAC1590
Ceraticelus fissiceps|PPELE466-11|Canada.Ontario|Linyphiidae|BOLD:AAC1590
Ceraticelus fissiceps|CNKJE2144-14|Canada.Nova Scotia|Linyphiidae|BOLD:AAC1590
Ceraticelus fissiceps|SSBAE5762-13|Canada.Alberta|Linyphiidae|BOLD:AAC1590
Ceraticelus fissiceps|BBCAN856-10|Canada.Nova Scotia|Linyphiidae|BOLD:AAC1590
Ceraticelus fissiceps|SPICA1008-10|Canada.Alberta|Linyphiidae|BOLD:AAC1590
Ceraticelus fissiceps|SPICA575-10|Canada.British Columbia|Linyphiidae|BOLD:AAC1590
Ceraticelus fissiceps|SSBAB535-12|Canada.Alberta|Linyphiidae|BOLD:AAC1590
Ceraticelus fissiceps|BBCAN888-10|Canada.Nova Scotia|Linyphiidae|BOLD:AAC1590
Ceraticelus fissiceps|SSEIA3511-13|Canada.Alberta|Linyphiidae|BOLD:AAC1590
Ceraticelus fissiceps|SSBAB595-12|Canada.Alberta|Linyphiidae|BOLD:AAC1590
Ceraticelus fissiceps|BBCAN884-10|Canada.Nova Scotia|Linyphiidae|BOLD:AAC1590
Ceraticelus fissiceps|SSBAB589-12|Canada.Alberta|Linyphiidae|BOLD:AAC1590
Ceraticelus fissiceps|BBCAN854-10|Canada.Nova Scotia|Linyphiidae|BOLD:AAC1590
Ceraticelus fissiceps|SSBAE5766-13|Canada.Alberta|Linyphiidae|BOLD:AAC1590
Ceraticelus fissiceps|CNPKH585-14|Canada.Ontario|Linyphiidae|BOLD:AAC1590
Ceraticelus fissiceps|BBCAN864-10|Canada.Nova Scotia|Linyphiidae|BOLD:AAC1590
Ceraticelus fissiceps|HPPPO014-13|Canada.Nova Scotia|Linyphiidae|BOLD:AAC1590
Ceraticelus fissiceps|SPICA1747-11|Canada.Alberta|Linyphiidae|BOLD:AAC1590
Ceraticelus fissiceps|CNBAD666-12|Canada.Alberta|Linyphiidae|BOLD:AAC1590
Ceraticelus fissiceps|BBCAN995-10|Canada.Nova Scotia|Linyphiidae|BOLD:AAC1590
Ceraticelus fissiceps|BBCAN885-10|Canada.Nova Scotia|Linyphiidae|BOLD:AAC1590
Ceraticelus fissiceps|SPICA1633-10|Canada.Alberta|Linyphiidae|BOLD:AAC1590
Ceraticelus fissiceps|CNPKF1714-14|Canada.Ontario|Linyphiidae|BOLD:AAC1590
Ceraticelus fissiceps|CNKJK1914-14|Canada.Nova Scotia|Linyphiidae|BOLD:AAC1590
Ceraticelus fissiceps|PPELE343-11|Canada.Ontario|Linyphiidae|BOLD:AAC1590
2%

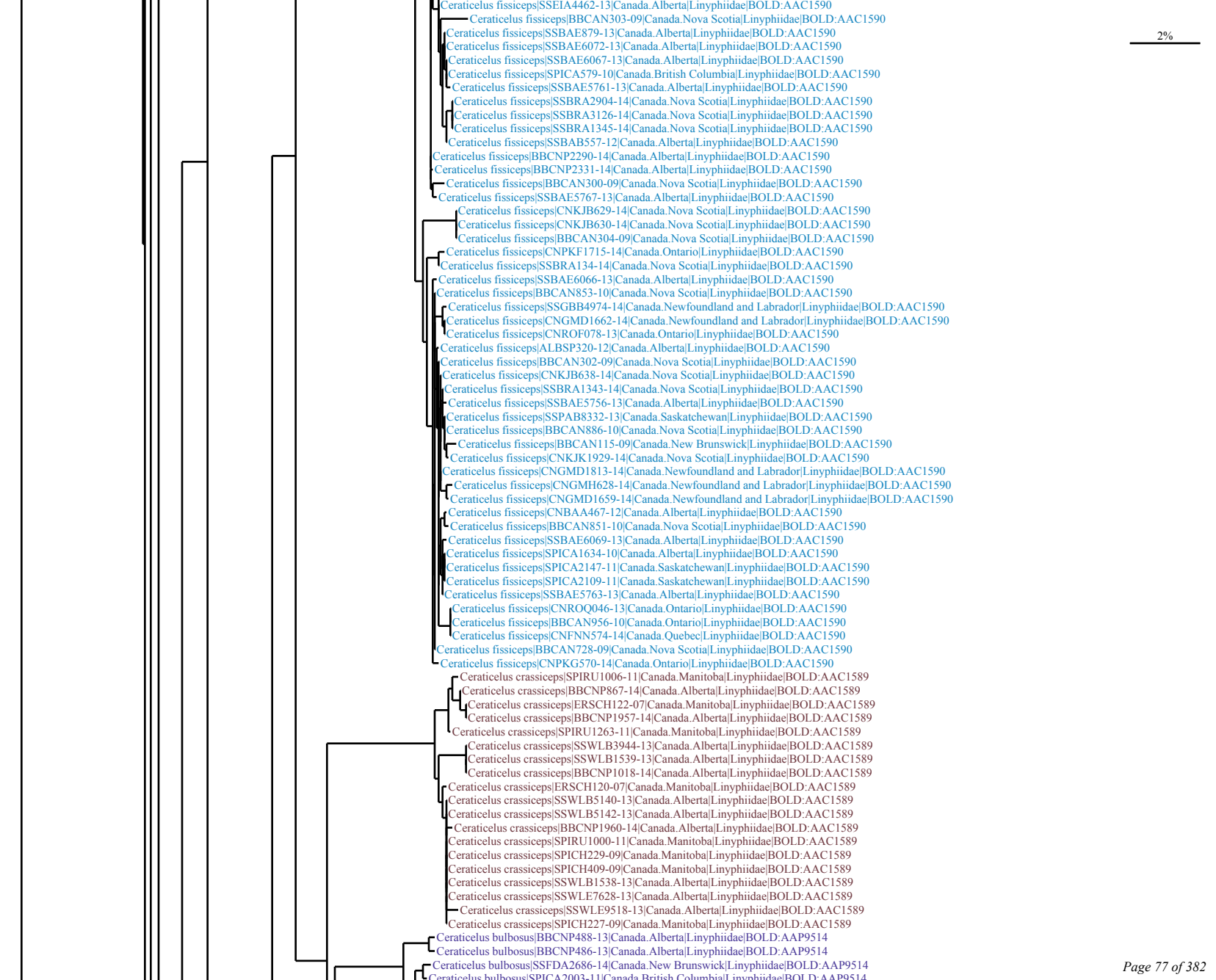
2%
Ceraticelus fissiceps|SSEIA4462-13|Canada.Alberta|Linyphiidae|BOLD:AAC1590
Ceraticelus fissiceps|BBCAN303-09|Canada.Nova Scotia|Linyphiidae|BOLD:AAC1590
Ceraticelus fissiceps|SSBAE879-13|Canada.Alberta|Linyphiidae|BOLD:AAC1590
Ceraticelus fissiceps|SSBAE6072-13|Canada.Alberta|Linyphiidae|BOLD:AAC1590
Ceraticelus fissiceps|SSBAE6067-13|Canada.Alberta|Linyphiidae|BOLD:AAC1590
Ceraticelus fissiceps|SPICA579-10|Canada.British Columbia|Linyphiidae|BOLD:AAC1590
Ceraticelus fissiceps|SSBAE5761-13|Canada.Alberta|Linyphiidae|BOLD:AAC1590
Ceraticelus fissiceps|SSBRA2904-14|Canada.Nova Scotia|Linyphiidae|BOLD:AAC1590
Ceraticelus fissiceps|SSBRA3126-14|Canada.Nova Scotia|Linyphiidae|BOLD:AAC1590
Ceraticelus fissiceps|SSBRA1345-14|Canada.Nova Scotia|Linyphiidae|BOLD:AAC1590
Ceraticelus fissiceps|SSBAB557-12|Canada.Alberta|Linyphiidae|BOLD:AAC1590
Ceraticelus fissiceps|BBCNP2290-14|Canada.Alberta|Linyphiidae|BOLD:AAC1590
Ceraticelus fissiceps|BBCNP2331-14|Canada.Alberta|Linyphiidae|BOLD:AAC1590
Ceraticelus fissiceps|BBCAN300-09|Canada.Nova Scotia|Linyphiidae|BOLD:AAC1590
Ceraticelus fissiceps|SSBAE5767-13|Canada.Alberta|Linyphiidae|BOLD:AAC1590
Ceraticelus fissiceps|CNKJB629-14|Canada.Nova Scotia|Linyphiidae|BOLD:AAC1590
Ceraticelus fissiceps|CNKJB630-14|Canada.Nova Scotia|Linyphiidae|BOLD:AAC1590
Ceraticelus fissiceps|BBCAN304-09|Canada.Nova Scotia|Linyphiidae|BOLD:AAC1590
Ceraticelus fissiceps|CNPKF1715-14|Canada.Ontario|Linyphiidae|BOLD:AAC1590
Ceraticelus fissiceps|SSBRA134-14|Canada.Nova Scotia|Linyphiidae|BOLD:AAC1590
Ceraticelus fissiceps|SSBAE6066-13|Canada.Alberta|Linyphiidae|BOLD:AAC1590
Ceraticelus fissiceps|BBCAN853-10|Canada.Nova Scotia|Linyphiidae|BOLD:AAC1590
Ceraticelus fissiceps|SSGBB4974-14|Canada.Newfoundland and Labrador|Linyphiidae|BOLD:AAC1590
Ceraticelus fissiceps|CNGMD1662-14|Canada.Newfoundland and Labrador|Linyphiidae|BOLD:AAC1590
Ceraticelus fissiceps|CNROF078-13|Canada.Ontario|Linyphiidae|BOLD:AAC1590
Ceraticelus fissiceps|ALBSP320-12|Canada.Alberta|Linyphiidae|BOLD:AAC1590
Ceraticelus fissiceps|BBCAN302-09|Canada.Nova Scotia|Linyphiidae|BOLD:AAC1590
Ceraticelus fissiceps|CNKJB638-14|Canada.Nova Scotia|Linyphiidae|BOLD:AAC1590
Ceraticelus fissiceps|SSBRA1343-14|Canada.Nova Scotia|Linyphiidae|BOLD:AAC1590
Ceraticelus fissiceps|SSBAE5756-13|Canada.Alberta|Linyphiidae|BOLD:AAC1590
Ceraticelus fissiceps|SSPAB8332-13|Canada.Saskatchewan|Linyphiidae|BOLD:AAC1590
Ceraticelus fissiceps|BBCAN886-10|Canada.Nova Scotia|Linyphiidae|BOLD:AAC1590
Ceraticelus fissiceps|BBCAN115-09|Canada.New Brunswick|Linyphiidae|BOLD:AAC1590
Ceraticelus fissiceps|CNKJK1929-14|Canada.Nova Scotia|Linyphiidae|BOLD:AAC1590
Ceraticelus fissiceps|CNGMD1813-14|Canada.Newfoundland and Labrador|Linyphiidae|BOLD:AAC1590
Ceraticelus fissiceps|CNGMH628-14|Canada.Newfoundland and Labrador|Linyphiidae|BOLD:AAC1590
Ceraticelus fissiceps|CNGMD1659-14|Canada.Newfoundland and Labrador|Linyphiidae|BOLD:AAC1590
Ceraticelus fissiceps|CNBAA467-12|Canada.Alberta|Linyphiidae|BOLD:AAC1590
Ceraticelus fissiceps|BBCAN851-10|Canada.Nova Scotia|Linyphiidae|BOLD:AAC1590
Ceraticelus fissiceps|SSBAE6069-13|Canada.Alberta|Linyphiidae|BOLD:AAC1590
Ceraticelus fissiceps|SPICA1634-10|Canada.Alberta|Linyphiidae|BOLD:AAC1590
Ceraticelus fissiceps|SPICA2147-11|Canada.Saskatchewan|Linyphiidae|BOLD:AAC1590
Ceraticelus fissiceps|SPICA2109-11|Canada.Saskatchewan|Linyphiidae|BOLD:AAC1590
Ceraticelus fissiceps|SSBAE5763-13|Canada.Alberta|Linyphiidae|BOLD:AAC1590
Ceraticelus fissiceps|CNROQ046-13|Canada.Ontario|Linyphiidae|BOLD:AAC1590
Ceraticelus fissiceps|BBCAN956-10|Canada.Ontario|Linyphiidae|BOLD:AAC1590
Ceraticelus fissiceps|CNFNN574-14|Canada.Quebec|Linyphiidae|BOLD:AAC1590
Ceraticelus fissiceps|BBCAN728-09|Canada.Nova Scotia|Linyphiidae|BOLD:AAC1590
Ceraticelus fissiceps|CNPKG570-14|Canada.Ontario|Linyphiidae|BOLD:AAC1590
Ceraticelus crassiceps|SPIRU1006-11|Canada.Manitoba|Linyphiidae|BOLD:AAC1589
Ceraticelus crassiceps|BBCNP867-14|Canada.Alberta|Linyphiidae|BOLD:AAC1589
Ceraticelus crassiceps|ERSCH122-07|Canada.Manitoba|Linyphiidae|BOLD:AAC1589
Ceraticelus crassiceps|BBCNP1957-14|Canada.Alberta|Linyphiidae|BOLD:AAC1589
Ceraticelus crassiceps|SPIRU1263-11|Canada.Manitoba|Linyphiidae|BOLD:AAC1589
Ceraticelus crassiceps|SSWLB3944-13|Canada.Alberta|Linyphiidae|BOLD:AAC1589
Ceraticelus crassiceps|SSWLB1539-13|Canada.Alberta|Linyphiidae|BOLD:AAC1589
Ceraticelus crassiceps|BBCNP1018-14|Canada.Alberta|Linyphiidae|BOLD:AAC1589
Ceraticelus crassiceps|ERSCH120-07|Canada.Manitoba|Linyphiidae|BOLD:AAC1589
Ceraticelus crassiceps|SSWLB5140-13|Canada.Alberta|Linyphiidae|BOLD:AAC1589
Ceraticelus crassiceps|SSWLB5142-13|Canada.Alberta|Linyphiidae|BOLD:AAC1589
Ceraticelus crassiceps|BBCNP1960-14|Canada.Alberta|Linyphiidae|BOLD:AAC1589
Ceraticelus crassiceps|SPIRU1000-11|Canada.Manitoba|Linyphiidae|BOLD:AAC1589
Ceraticelus crassiceps|SPICH229-09|Canada.Manitoba|Linyphiidae|BOLD:AAC1589
Ceraticelus crassiceps|SPICH409-09|Canada.Manitoba|Linyphiidae|BOLD:AAC1589
Ceraticelus crassiceps|SSWLB1538-13|Canada.Alberta|Linyphiidae|BOLD:AAC1589
Ceraticelus crassiceps|SSWLE7628-13|Canada.Alberta|Linyphiidae|BOLD:AAC1589
Ceraticelus crassiceps|SSWLE9518-13|Canada.Alberta|Linyphiidae|BOLD:AAC1589
Ceraticelus crassiceps|SPICH227-09|Canada.Manitoba|Linyphiidae|BOLD:AAC1589
Ceraticelus bulbosus|BBCNP488-13|Canada.Alberta|Linyphiidae|BOLD:AAP9514
Ceraticelus bulbosus|BBCNP486-13|Canada.Alberta|Linyphiidae|BOLD:AAP9514
Ceraticelus bulbosus|SSFDA2686-14|Canada.New Brunswick|Linyphiidae|BOLD:AAP9514
Ceraticelus bulbosus|SPICA2003-11|Canada.British Columbia|Linyphiidae|BOLD:AAP9514

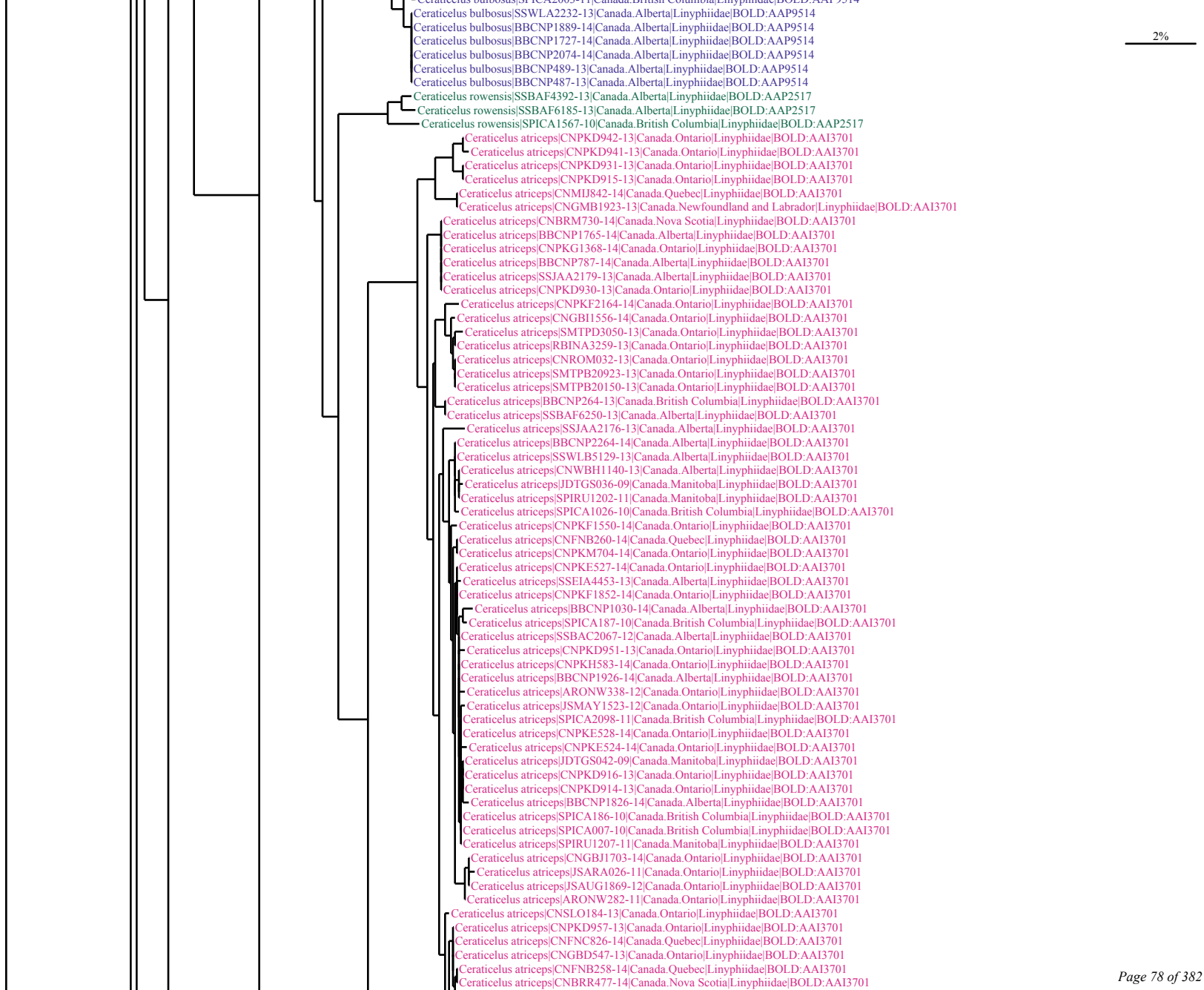
2%
Ceraticelus bulbosus|SSWLA2232-13|Canada.Alberta|Linyphiidae|BOLD:AAP9514
Ceraticelus bulbosus|BBCNP1889-14|Canada.Alberta|Linyphiidae|BOLD:AAP9514
Ceraticelus bulbosus|BBCNP1727-14|Canada.Alberta|Linyphiidae|BOLD:AAP9514
Ceraticelus bulbosus|BBCNP2074-14|Canada.Alberta|Linyphiidae|BOLD:AAP9514
Ceraticelus bulbosus|BBCNP489-13|Canada.Alberta|Linyphiidae|BOLD:AAP9514
Ceraticelus bulbosus|BBCNP487-13|Canada.Alberta|Linyphiidae|BOLD:AAP9514
Ceraticelus rowensis|SSBAF4392-13|Canada.Alberta|Linyphiidae|BOLD:AAP2517
Ceraticelus rowensis|SSBAF6185-13|Canada.Alberta|Linyphiidae|BOLD:AAP2517
Ceraticelus rowensis|SPICA1567-10|Canada.British Columbia|Linyphiidae|BOLD:AAP2517
Ceraticelus atriceps|CNPKD942-13|Canada.Ontario|Linyphiidae|BOLD:AAI3701
Ceraticelus atriceps|CNPKD941-13|Canada.Ontario|Linyphiidae|BOLD:AAI3701
Ceraticelus atriceps|CNPKD931-13|Canada.Ontario|Linyphiidae|BOLD:AAI3701
Ceraticelus atriceps|CNPKD915-13|Canada.Ontario|Linyphiidae|BOLD:AAI3701
Ceraticelus atriceps|CNMIJ842-14|Canada.Quebec|Linyphiidae|BOLD:AAI3701
Ceraticelus atriceps|CNGMB1923-13|Canada.Newfoundland and Labrador|Linyphiidae|BOLD:AAI3701
Ceraticelus atriceps|CNBRM730-14|Canada.Nova Scotia|Linyphiidae|BOLD:AAI3701
Ceraticelus atriceps|BBCNP1765-14|Canada.Alberta|Linyphiidae|BOLD:AAI3701
Ceraticelus atriceps|CNPKG1368-14|Canada.Ontario|Linyphiidae|BOLD:AAI3701
Ceraticelus atriceps|BBCNP787-14|Canada.Alberta|Linyphiidae|BOLD:AAI3701
Ceraticelus atriceps|SSJAA2179-13|Canada.Alberta|Linyphiidae|BOLD:AAI3701
Ceraticelus atriceps|CNPKD930-13|Canada.Ontario|Linyphiidae|BOLD:AAI3701
Ceraticelus atriceps|CNPKF2164-14|Canada.Ontario|Linyphiidae|BOLD:AAI3701
Ceraticelus atriceps|CNGBI1556-14|Canada.Ontario|Linyphiidae|BOLD:AAI3701
Ceraticelus atriceps|SMTPD3050-13|Canada.Ontario|Linyphiidae|BOLD:AAI3701
Ceraticelus atriceps|RBINA3259-13|Canada.Ontario|Linyphiidae|BOLD:AAI3701
Ceraticelus atriceps|CNROM032-13|Canada.Ontario|Linyphiidae|BOLD:AAI3701
Ceraticelus atriceps|SMTPB20923-13|Canada.Ontario|Linyphiidae|BOLD:AAI3701
Ceraticelus atriceps|SMTPB20150-13|Canada.Ontario|Linyphiidae|BOLD:AAI3701
Ceraticelus atriceps|BBCNP264-13|Canada.British Columbia|Linyphiidae|BOLD:AAI3701
Ceraticelus atriceps|SSBAF6250-13|Canada.Alberta|Linyphiidae|BOLD:AAI3701
Ceraticelus atriceps|SSJAA2176-13|Canada.Alberta|Linyphiidae|BOLD:AAI3701
Ceraticelus atriceps|BBCNP2264-14|Canada.Alberta|Linyphiidae|BOLD:AAI3701
Ceraticelus atriceps|SSWLB5129-13|Canada.Alberta|Linyphiidae|BOLD:AAI3701
Ceraticelus atriceps|CNWBH1140-13|Canada.Alberta|Linyphiidae|BOLD:AAI3701
Ceraticelus atriceps|JDTGS036-09|Canada.Manitoba|Linyphiidae|BOLD:AAI3701
Ceraticelus atriceps|SPIRU1202-11|Canada.Manitoba|Linyphiidae|BOLD:AAI3701
Ceraticelus atriceps|SPICA1026-10|Canada.British Columbia|Linyphiidae|BOLD:AAI3701
Ceraticelus atriceps|CNPKF1550-14|Canada.Ontario|Linyphiidae|BOLD:AAI3701
Ceraticelus atriceps|CNFNB260-14|Canada.Quebec|Linyphiidae|BOLD:AAI3701
Ceraticelus atriceps|CNPKM704-14|Canada.Ontario|Linyphiidae|BOLD:AAI3701
Ceraticelus atriceps|CNPKE527-14|Canada.Ontario|Linyphiidae|BOLD:AAI3701
Ceraticelus atriceps|SSEIA4453-13|Canada.Alberta|Linyphiidae|BOLD:AAI3701
Ceraticelus atriceps|CNPKF1852-14|Canada.Ontario|Linyphiidae|BOLD:AAI3701
Ceraticelus atriceps|BBCNP1030-14|Canada.Alberta|Linyphiidae|BOLD:AAI3701
Ceraticelus atriceps|SPICA187-10|Canada.British Columbia|Linyphiidae|BOLD:AAI3701
Ceraticelus atriceps|SSBAC2067-12|Canada.Alberta|Linyphiidae|BOLD:AAI3701
Ceraticelus atriceps|CNPKD951-13|Canada.Ontario|Linyphiidae|BOLD:AAI3701
Ceraticelus atriceps|CNPKH583-14|Canada.Ontario|Linyphiidae|BOLD:AAI3701
Ceraticelus atriceps|BBCNP1926-14|Canada.Alberta|Linyphiidae|BOLD:AAI3701
Ceraticelus atriceps|ARONW338-12|Canada.Ontario|Linyphiidae|BOLD:AAI3701
Ceraticelus atriceps|JSMAY1523-12|Canada.Ontario|Linyphiidae|BOLD:AAI3701
Ceraticelus atriceps|SPICA2098-11|Canada.British Columbia|Linyphiidae|BOLD:AAI3701
Ceraticelus atriceps|CNPKE528-14|Canada.Ontario|Linyphiidae|BOLD:AAI3701
Ceraticelus atriceps|CNPKE524-14|Canada.Ontario|Linyphiidae|BOLD:AAI3701
Ceraticelus atriceps|JDTGS042-09|Canada.Manitoba|Linyphiidae|BOLD:AAI3701
Ceraticelus atriceps|CNPKD916-13|Canada.Ontario|Linyphiidae|BOLD:AAI3701
Ceraticelus atriceps|CNPKD914-13|Canada.Ontario|Linyphiidae|BOLD:AAI3701
Ceraticelus atriceps|BBCNP1826-14|Canada.Alberta|Linyphiidae|BOLD:AAI3701
Ceraticelus atriceps|SPICA186-10|Canada.British Columbia|Linyphiidae|BOLD:AAI3701
Ceraticelus atriceps|SPICA007-10|Canada.British Columbia|Linyphiidae|BOLD:AAI3701
Ceraticelus atriceps|SPIRU1207-11|Canada.Manitoba|Linyphiidae|BOLD:AAI3701
Ceraticelus atriceps|CNGBJ1703-14|Canada.Ontario|Linyphiidae|BOLD:AAI3701
Ceraticelus atriceps|JSARA026-11|Canada.Ontario|Linyphiidae|BOLD:AAI3701
Ceraticelus atriceps|JSAUG1869-12|Canada.Ontario|Linyphiidae|BOLD:AAI3701
Ceraticelus atriceps|ARONW282-11|Canada.Ontario|Linyphiidae|BOLD:AAI3701
Ceraticelus atriceps|CNSLO184-13|Canada.Ontario|Linyphiidae|BOLD:AAI3701
Ceraticelus atriceps|CNPKD957-13|Canada.Ontario|Linyphiidae|BOLD:AAI3701
Ceraticelus atriceps|CNFNC826-14|Canada.Quebec|Linyphiidae|BOLD:AAI3701
Ceraticelus atriceps|CNGBD547-13|Canada.Ontario|Linyphiidae|BOLD:AAI3701
Ceraticelus atriceps|CNFNB258-14|Canada.Quebec|Linyphiidae|BOLD:AAI3701
Ceraticelus atriceps|CNBRR477-14|Canada.Nova Scotia|Linyphiidae|BOLD:AAI3701

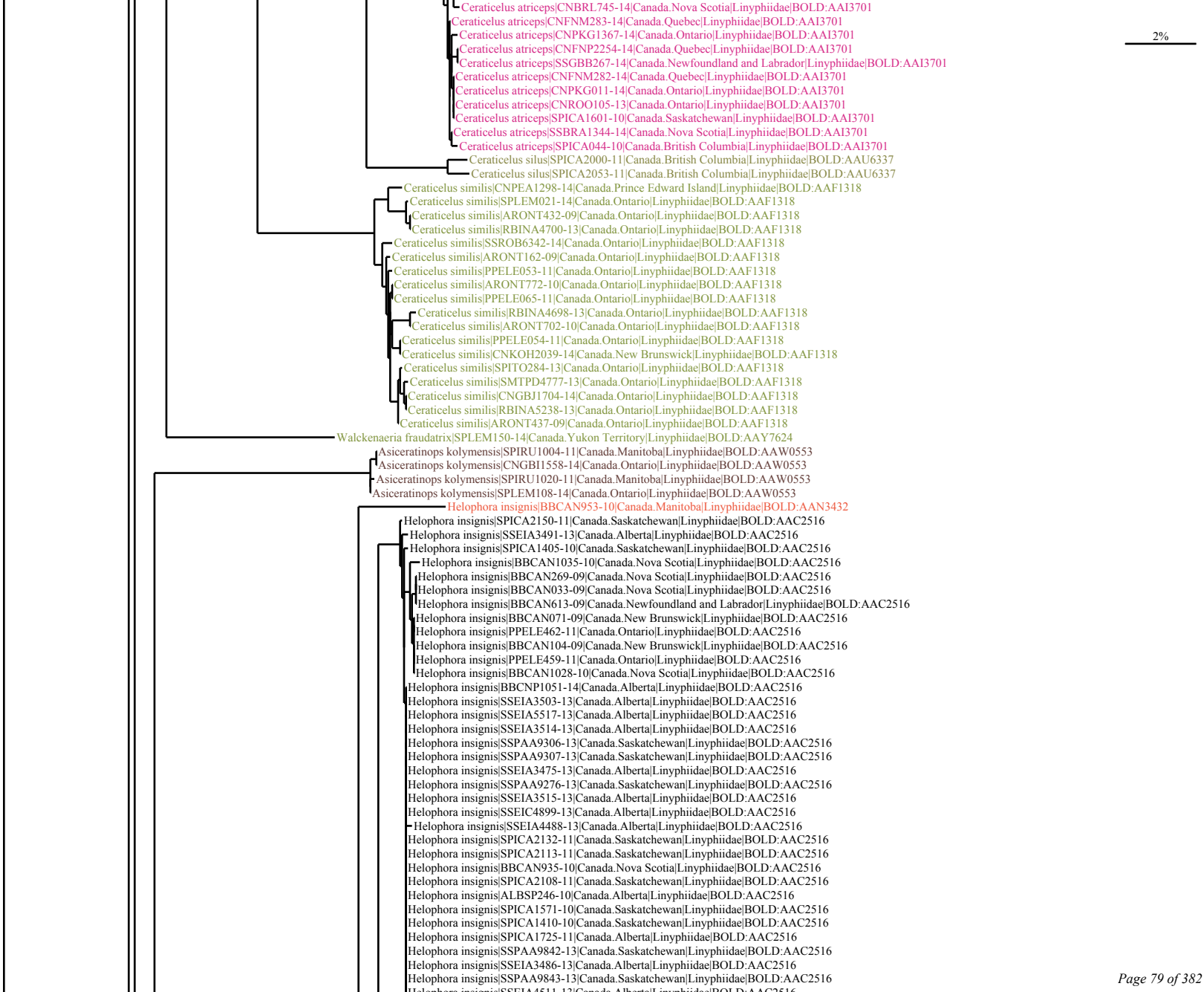
2%
Ceraticelus atriceps|CNBRL745-14|Canada.Nova Scotia|Linyphiidae|BOLD:AAI3701
Ceraticelus atriceps|CNFNM283-14|Canada.Quebec|Linyphiidae|BOLD:AAI3701
Ceraticelus atriceps|CNPKG1367-14|Canada.Ontario|Linyphiidae|BOLD:AAI3701
Ceraticelus atriceps|CNFNP2254-14|Canada.Quebec|Linyphiidae|BOLD:AAI3701
Ceraticelus atriceps|SSGBB267-14|Canada.Newfoundland and Labrador|Linyphiidae|BOLD:AAI3701
Ceraticelus atriceps|CNFNM282-14|Canada.Quebec|Linyphiidae|BOLD:AAI3701
Ceraticelus atriceps|CNPKG011-14|Canada.Ontario|Linyphiidae|BOLD:AAI3701
Ceraticelus atriceps|CNROO105-13|Canada.Ontario|Linyphiidae|BOLD:AAI3701
Ceraticelus atriceps|SPICA1601-10|Canada.Saskatchewan|Linyphiidae|BOLD:AAI3701
Ceraticelus atriceps|SSBRA1344-14|Canada.Nova Scotia|Linyphiidae|BOLD:AAI3701
Ceraticelus atriceps|SPICA044-10|Canada.British Columbia|Linyphiidae|BOLD:AAI3701
Ceraticelus silus|SPICA2000-11|Canada.British Columbia|Linyphiidae|BOLD:AAU6337
Ceraticelus silus|SPICA2053-11|Canada.British Columbia|Linyphiidae|BOLD:AAU6337
Ceraticelus similis|CNPEA1298-14|Canada.Prince Edward Island|Linyphiidae|BOLD:AAF1318
Ceraticelus similis|SPLEM021-14|Canada.Ontario|Linyphiidae|BOLD:AAF1318
Ceraticelus similis|ARONT432-09|Canada.Ontario|Linyphiidae|BOLD:AAF1318
Ceraticelus similis|RBINA4700-13|Canada.Ontario|Linyphiidae|BOLD:AAF1318
Ceraticelus similis|SSROB6342-14|Canada.Ontario|Linyphiidae|BOLD:AAF1318
Ceraticelus similis|ARONT162-09|Canada.Ontario|Linyphiidae|BOLD:AAF1318
Ceraticelus similis|PPELE053-11|Canada.Ontario|Linyphiidae|BOLD:AAF1318
Ceraticelus similis|ARONT772-10|Canada.Ontario|Linyphiidae|BOLD:AAF1318
Ceraticelus similis|PPELE065-11|Canada.Ontario|Linyphiidae|BOLD:AAF1318
Ceraticelus similis|RBINA4698-13|Canada.Ontario|Linyphiidae|BOLD:AAF1318
Ceraticelus similis|ARONT702-10|Canada.Ontario|Linyphiidae|BOLD:AAF1318
Ceraticelus similis|PPELE054-11|Canada.Ontario|Linyphiidae|BOLD:AAF1318
Ceraticelus similis|CNKOH2039-14|Canada.New Brunswick|Linyphiidae|BOLD:AAF1318
Ceraticelus similis|SPITO284-13|Canada.Ontario|Linyphiidae|BOLD:AAF1318
Ceraticelus similis|SMTPD4777-13|Canada.Ontario|Linyphiidae|BOLD:AAF1318
Ceraticelus similis|CNGBJ1704-14|Canada.Ontario|Linyphiidae|BOLD:AAF1318
Ceraticelus similis|RBINA5238-13|Canada.Ontario|Linyphiidae|BOLD:AAF1318
Ceraticelus similis|ARONT437-09|Canada.Ontario|Linyphiidae|BOLD:AAF1318
Walckenaeria fraudatrix|SPLEM150-14|Canada.Yukon Territory|Linyphiidae|BOLD:AAY7624
Asiceratinops kolymensis|SPIRU1004-11|Canada.Manitoba|Linyphiidae|BOLD:AAW0553
Asiceratinops kolymensis|CNGBI1558-14|Canada.Ontario|Linyphiidae|BOLD:AAW0553
Asiceratinops kolymensis|SPIRU1020-11|Canada.Manitoba|Linyphiidae|BOLD:AAW0553
Asiceratinops kolymensis|SPLEM108-14|Canada.Ontario|Linyphiidae|BOLD:AAW0553
Helophora insignis|BBCAN953-10|Canada.Manitoba|Linyphiidae|BOLD:AAN3432
Helophora insignis|SPICA2150-11|Canada.Saskatchewan|Linyphiidae|BOLD:AAC2516
Helophora insignis|SSEIA3491-13|Canada.Alberta|Linyphiidae|BOLD:AAC2516
Helophora insignis|SPICA1405-10|Canada.Saskatchewan|Linyphiidae|BOLD:AAC2516
Helophora insignis|BBCAN1035-10|Canada.Nova Scotia|Linyphiidae|BOLD:AAC2516
Helophora insignis|BBCAN269-09|Canada.Nova Scotia|Linyphiidae|BOLD:AAC2516
Helophora insignis|BBCAN033-09|Canada.Nova Scotia|Linyphiidae|BOLD:AAC2516
Helophora insignis|BBCAN613-09|Canada.Newfoundland and Labrador|Linyphiidae|BOLD:AAC2516
Helophora insignis|BBCAN071-09|Canada.New Brunswick|Linyphiidae|BOLD:AAC2516
Helophora insignis|PPELE462-11|Canada.Ontario|Linyphiidae|BOLD:AAC2516
Helophora insignis|BBCAN104-09|Canada.New Brunswick|Linyphiidae|BOLD:AAC2516
Helophora insignis|PPELE459-11|Canada.Ontario|Linyphiidae|BOLD:AAC2516
Helophora insignis|BBCAN1028-10|Canada.Nova Scotia|Linyphiidae|BOLD:AAC2516
Helophora insignis|BBCNP1051-14|Canada.Alberta|Linyphiidae|BOLD:AAC2516
Helophora insignis|SSEIA3503-13|Canada.Alberta|Linyphiidae|BOLD:AAC2516
Helophora insignis|SSEIA5517-13|Canada.Alberta|Linyphiidae|BOLD:AAC2516
Helophora insignis|SSEIA3514-13|Canada.Alberta|Linyphiidae|BOLD:AAC2516
Helophora insignis|SSPAA9306-13|Canada.Saskatchewan|Linyphiidae|BOLD:AAC2516
Helophora insignis|SSPAA9307-13|Canada.Saskatchewan|Linyphiidae|BOLD:AAC2516
Helophora insignis|SSEIA3475-13|Canada.Alberta|Linyphiidae|BOLD:AAC2516
Helophora insignis|SSPAA9276-13|Canada.Saskatchewan|Linyphiidae|BOLD:AAC2516
Helophora insignis|SSEIA3515-13|Canada.Alberta|Linyphiidae|BOLD:AAC2516
Helophora insignis|SSEIC4899-13|Canada.Alberta|Linyphiidae|BOLD:AAC2516
Helophora insignis|SSEIA4488-13|Canada.Alberta|Linyphiidae|BOLD:AAC2516
Helophora insignis|SPICA2132-11|Canada.Saskatchewan|Linyphiidae|BOLD:AAC2516
Helophora insignis|SPICA2113-11|Canada.Saskatchewan|Linyphiidae|BOLD:AAC2516
Helophora insignis|BBCAN935-10|Canada.Nova Scotia|Linyphiidae|BOLD:AAC2516
Helophora insignis|SPICA2108-11|Canada.Saskatchewan|Linyphiidae|BOLD:AAC2516
Helophora insignis|ALBSP246-10|Canada.Alberta|Linyphiidae|BOLD:AAC2516
Helophora insignis|SPICA1571-10|Canada.Saskatchewan|Linyphiidae|BOLD:AAC2516
Helophora insignis|SPICA1410-10|Canada.Saskatchewan|Linyphiidae|BOLD:AAC2516
Helophora insignis|SPICA1725-11|Canada.Alberta|Linyphiidae|BOLD:AAC2516
Helophora insignis|SSPAA9842-13|Canada.Saskatchewan|Linyphiidae|BOLD:AAC2516
Helophora insignis|SSEIA3486-13|Canada.Alberta|Linyphiidae|BOLD:AAC2516
Helophora insignis|SSPAA9843-13|Canada.Saskatchewan|Linyphiidae|BOLD:AAC2516

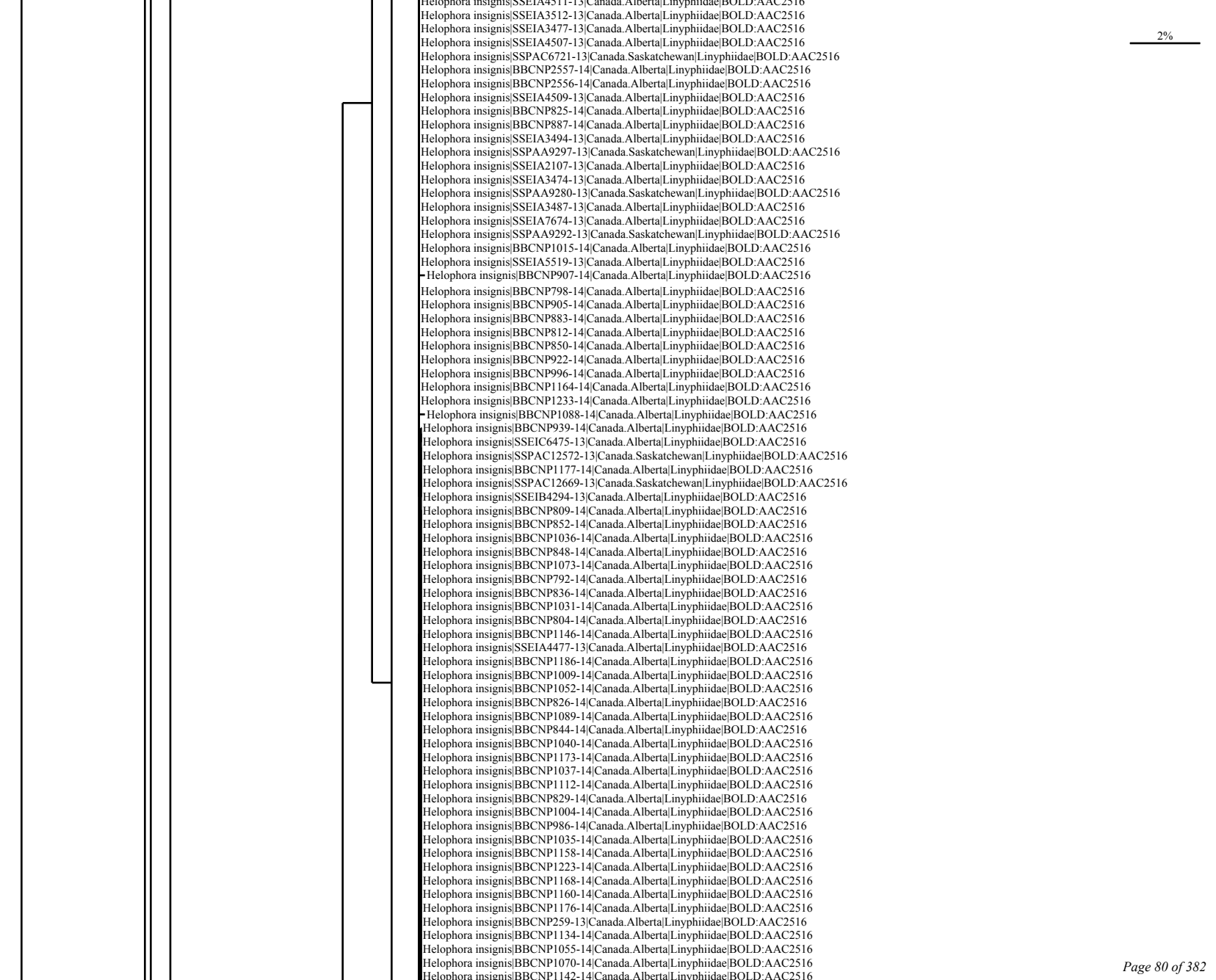
Helophora insignis|SSEIA4511-13|Canada.Alberta|Linyphiidae|BOLD:AAC2516
Helophora insignis|SSEIA3512-13|Canada.Alberta|Linyphiidae|BOLD:AAC2516
Helophora insignis|SSEIA3477-13|Canada.Alberta|Linyphiidae|BOLD:AAC2516
Helophora insignis|SSEIA4507-13|Canada.Alberta|Linyphiidae|BOLD:AAC2516
Helophora insignis|SSPAC6721-13|Canada.Saskatchewan|Linyphiidae|BOLD:AAC2516
Helophora insignis|BBCNP2557-14|Canada.Alberta|Linyphiidae|BOLD:AAC2516
Helophora insignis|BBCNP2556-14|Canada.Alberta|Linyphiidae|BOLD:AAC2516
Helophora insignis|SSEIA4509-13|Canada.Alberta|Linyphiidae|BOLD:AAC2516
Helophora insignis|BBCNP825-14|Canada.Alberta|Linyphiidae|BOLD:AAC2516
Helophora insignis|BBCNP887-14|Canada.Alberta|Linyphiidae|BOLD:AAC2516
Helophora insignis|SSEIA3494-13|Canada.Alberta|Linyphiidae|BOLD:AAC2516
Helophora insignis|SSPAA9297-13|Canada.Saskatchewan|Linyphiidae|BOLD:AAC2516
Helophora insignis|SSEIA2107-13|Canada.Alberta|Linyphiidae|BOLD:AAC2516
Helophora insignis|SSEIA3474-13|Canada.Alberta|Linyphiidae|BOLD:AAC2516
Helophora insignis|SSPAA9280-13|Canada.Saskatchewan|Linyphiidae|BOLD:AAC2516
Helophora insignis|SSEIA3487-13|Canada.Alberta|Linyphiidae|BOLD:AAC2516
Helophora insignis|SSEIA7674-13|Canada.Alberta|Linyphiidae|BOLD:AAC2516
Helophora insignis|SSPAA9292-13|Canada.Saskatchewan|Linyphiidae|BOLD:AAC2516
Helophora insignis|BBCNP1015-14|Canada.Alberta|Linyphiidae|BOLD:AAC2516
Helophora insignis|SSEIA5519-13|Canada.Alberta|Linyphiidae|BOLD:AAC2516
Helophora insignis|BBCNP907-14|Canada.Alberta|Linyphiidae|BOLD:AAC2516
Helophora insignis|BBCNP798-14|Canada.Alberta|Linyphiidae|BOLD:AAC2516
Helophora insignis|BBCNP905-14|Canada.Alberta|Linyphiidae|BOLD:AAC2516
Helophora insignis|BBCNP883-14|Canada.Alberta|Linyphiidae|BOLD:AAC2516
Helophora insignis|BBCNP812-14|Canada.Alberta|Linyphiidae|BOLD:AAC2516
Helophora insignis|BBCNP850-14|Canada.Alberta|Linyphiidae|BOLD:AAC2516
Helophora insignis|BBCNP922-14|Canada.Alberta|Linyphiidae|BOLD:AAC2516
Helophora insignis|BBCNP996-14|Canada.Alberta|Linyphiidae|BOLD:AAC2516
Helophora insignis|BBCNP1164-14|Canada.Alberta|Linyphiidae|BOLD:AAC2516
Helophora insignis|BBCNP1233-14|Canada.Alberta|Linyphiidae|BOLD:AAC2516
Helophora insignis|BBCNP1088-14|Canada.Alberta|Linyphiidae|BOLD:AAC2516
Helophora insignis|BBCNP939-14|Canada.Alberta|Linyphiidae|BOLD:AAC2516
Helophora insignis|SSEIC6475-13|Canada.Alberta|Linyphiidae|BOLD:AAC2516
Helophora insignis|SSPAC12572-13|Canada.Saskatchewan|Linyphiidae|BOLD:AAC2516
Helophora insignis|BBCNP1177-14|Canada.Alberta|Linyphiidae|BOLD:AAC2516
Helophora insignis|SSPAC12669-13|Canada.Saskatchewan|Linyphiidae|BOLD:AAC2516
Helophora insignis|SSEIB4294-13|Canada.Alberta|Linyphiidae|BOLD:AAC2516
Helophora insignis|BBCNP809-14|Canada.Alberta|Linyphiidae|BOLD:AAC2516
Helophora insignis|BBCNP852-14|Canada.Alberta|Linyphiidae|BOLD:AAC2516
Helophora insignis|BBCNP1036-14|Canada.Alberta|Linyphiidae|BOLD:AAC2516
Helophora insignis|BBCNP848-14|Canada.Alberta|Linyphiidae|BOLD:AAC2516
Helophora insignis|BBCNP1073-14|Canada.Alberta|Linyphiidae|BOLD:AAC2516
Helophora insignis|BBCNP792-14|Canada.Alberta|Linyphiidae|BOLD:AAC2516
Helophora insignis|BBCNP836-14|Canada.Alberta|Linyphiidae|BOLD:AAC2516
Helophora insignis|BBCNP1031-14|Canada.Alberta|Linyphiidae|BOLD:AAC2516
Helophora insignis|BBCNP804-14|Canada.Alberta|Linyphiidae|BOLD:AAC2516
Helophora insignis|BBCNP1146-14|Canada.Alberta|Linyphiidae|BOLD:AAC2516
Helophora insignis|SSEIA4477-13|Canada.Alberta|Linyphiidae|BOLD:AAC2516
Helophora insignis|BBCNP1186-14|Canada.Alberta|Linyphiidae|BOLD:AAC2516
Helophora insignis|BBCNP1009-14|Canada.Alberta|Linyphiidae|BOLD:AAC2516
Helophora insignis|BBCNP1052-14|Canada.Alberta|Linyphiidae|BOLD:AAC2516
Helophora insignis|BBCNP826-14|Canada.Alberta|Linyphiidae|BOLD:AAC2516
Helophora insignis|BBCNP1089-14|Canada.Alberta|Linyphiidae|BOLD:AAC2516
Helophora insignis|BBCNP844-14|Canada.Alberta|Linyphiidae|BOLD:AAC2516
Helophora insignis|BBCNP1040-14|Canada.Alberta|Linyphiidae|BOLD:AAC2516
Helophora insignis|BBCNP1173-14|Canada.Alberta|Linyphiidae|BOLD:AAC2516
Helophora insignis|BBCNP1037-14|Canada.Alberta|Linyphiidae|BOLD:AAC2516
Helophora insignis|BBCNP1112-14|Canada.Alberta|Linyphiidae|BOLD:AAC2516
Helophora insignis|BBCNP829-14|Canada.Alberta|Linyphiidae|BOLD:AAC2516
Helophora insignis|BBCNP1004-14|Canada.Alberta|Linyphiidae|BOLD:AAC2516
Helophora insignis|BBCNP986-14|Canada.Alberta|Linyphiidae|BOLD:AAC2516
Helophora insignis|BBCNP1035-14|Canada.Alberta|Linyphiidae|BOLD:AAC2516
Helophora insignis|BBCNP1158-14|Canada.Alberta|Linyphiidae|BOLD:AAC2516
Helophora insignis|BBCNP1223-14|Canada.Alberta|Linyphiidae|BOLD:AAC2516
Helophora insignis|BBCNP1168-14|Canada.Alberta|Linyphiidae|BOLD:AAC2516
Helophora insignis|BBCNP1160-14|Canada.Alberta|Linyphiidae|BOLD:AAC2516
Helophora insignis|BBCNP1176-14|Canada.Alberta|Linyphiidae|BOLD:AAC2516
Helophora insignis|BBCNP259-13|Canada.Alberta|Linyphiidae|BOLD:AAC2516
Helophora insignis|BBCNP1134-14|Canada.Alberta|Linyphiidae|BOLD:AAC2516
Helophora insignis|BBCNP1055-14|Canada.Alberta|Linyphiidae|BOLD:AAC2516
Helophora insignis|BBCNP1070-14|Canada.Alberta|Linyphiidae|BOLD:AAC2516
Helophora insignis|BBCNP1142-14|Canada.Alberta|Linyphiidae|BOLD:AAC2516
2%

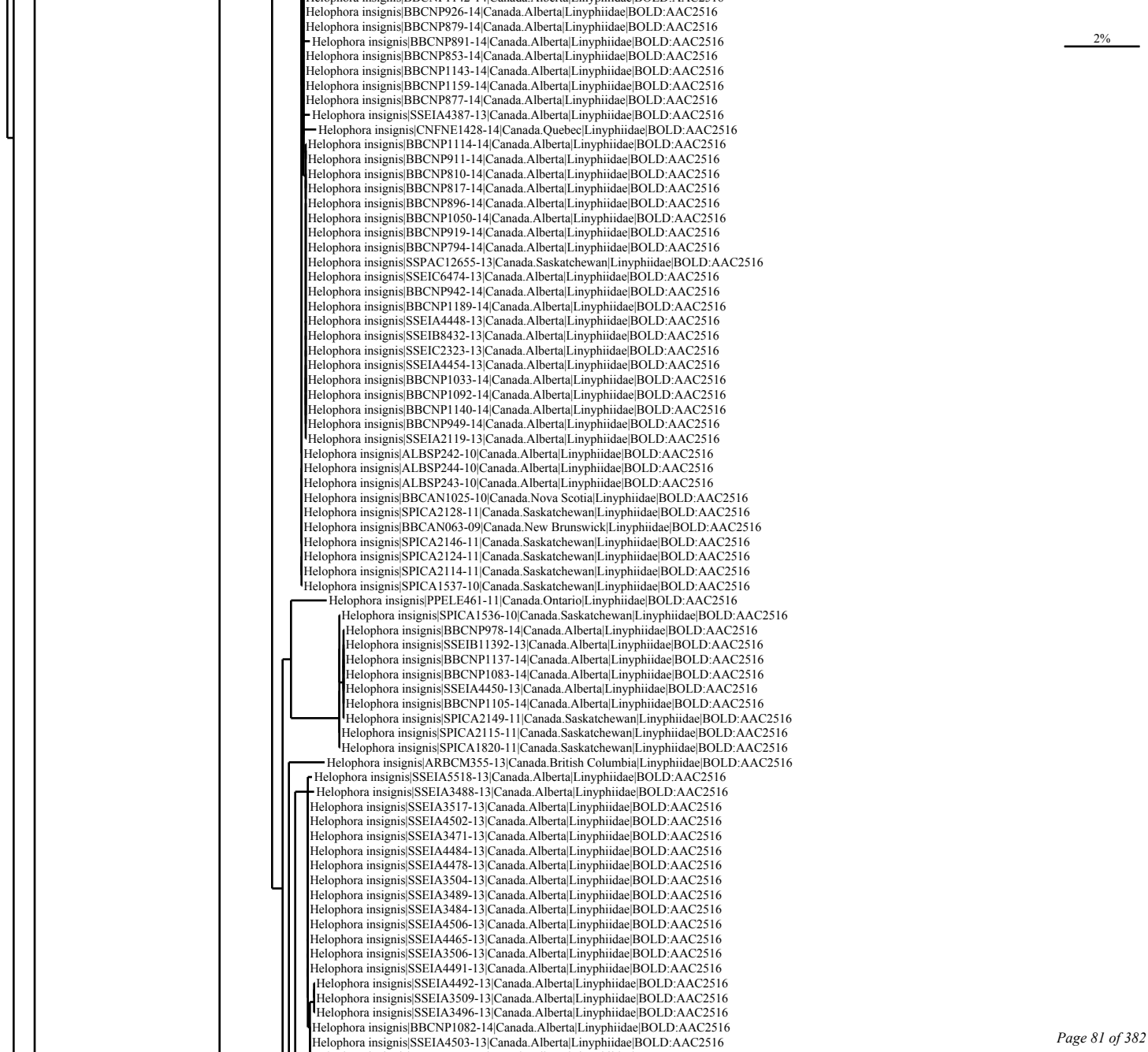
Helophora insignis|BBCNP926-14|Canada.Alberta|Linyphiidae|BOLD:AAC2516
Helophora insignis|BBCNP879-14|Canada.Alberta|Linyphiidae|BOLD:AAC2516
Helophora insignis|BBCNP891-14|Canada.Alberta|Linyphiidae|BOLD:AAC2516
Helophora insignis|BBCNP853-14|Canada.Alberta|Linyphiidae|BOLD:AAC2516
Helophora insignis|BBCNP1143-14|Canada.Alberta|Linyphiidae|BOLD:AAC2516
Helophora insignis|BBCNP1159-14|Canada.Alberta|Linyphiidae|BOLD:AAC2516
Helophora insignis|BBCNP877-14|Canada.Alberta|Linyphiidae|BOLD:AAC2516
Helophora insignis|SSEIA4387-13|Canada.Alberta|Linyphiidae|BOLD:AAC2516
Helophora insignis|CNFNE1428-14|Canada.Quebec|Linyphiidae|BOLD:AAC2516
Helophora insignis|BBCNP1114-14|Canada.Alberta|Linyphiidae|BOLD:AAC2516
Helophora insignis|BBCNP911-14|Canada.Alberta|Linyphiidae|BOLD:AAC2516
Helophora insignis|BBCNP810-14|Canada.Alberta|Linyphiidae|BOLD:AAC2516
Helophora insignis|BBCNP817-14|Canada.Alberta|Linyphiidae|BOLD:AAC2516
Helophora insignis|BBCNP896-14|Canada.Alberta|Linyphiidae|BOLD:AAC2516
Helophora insignis|BBCNP1050-14|Canada.Alberta|Linyphiidae|BOLD:AAC2516
Helophora insignis|BBCNP919-14|Canada.Alberta|Linyphiidae|BOLD:AAC2516
Helophora insignis|BBCNP794-14|Canada.Alberta|Linyphiidae|BOLD:AAC2516
Helophora insignis|SSPAC12655-13|Canada.Saskatchewan|Linyphiidae|BOLD:AAC2516
Helophora insignis|SSEIC6474-13|Canada.Alberta|Linyphiidae|BOLD:AAC2516
Helophora insignis|BBCNP942-14|Canada.Alberta|Linyphiidae|BOLD:AAC2516
Helophora insignis|BBCNP1189-14|Canada.Alberta|Linyphiidae|BOLD:AAC2516
Helophora insignis|SSEIA4448-13|Canada.Alberta|Linyphiidae|BOLD:AAC2516
Helophora insignis|SSEIB8432-13|Canada.Alberta|Linyphiidae|BOLD:AAC2516
Helophora insignis|SSEIC2323-13|Canada.Alberta|Linyphiidae|BOLD:AAC2516
Helophora insignis|SSEIA4454-13|Canada.Alberta|Linyphiidae|BOLD:AAC2516
Helophora insignis|BBCNP1033-14|Canada.Alberta|Linyphiidae|BOLD:AAC2516
Helophora insignis|BBCNP1092-14|Canada.Alberta|Linyphiidae|BOLD:AAC2516
Helophora insignis|BBCNP1140-14|Canada.Alberta|Linyphiidae|BOLD:AAC2516
Helophora insignis|BBCNP949-14|Canada.Alberta|Linyphiidae|BOLD:AAC2516
Helophora insignis|SSEIA2119-13|Canada.Alberta|Linyphiidae|BOLD:AAC2516
Helophora insignis|ALBSP242-10|Canada.Alberta|Linyphiidae|BOLD:AAC2516
Helophora insignis|ALBSP244-10|Canada.Alberta|Linyphiidae|BOLD:AAC2516
Helophora insignis|ALBSP243-10|Canada.Alberta|Linyphiidae|BOLD:AAC2516
Helophora insignis|BBCAN1025-10|Canada.Nova Scotia|Linyphiidae|BOLD:AAC2516
Helophora insignis|SPICA2128-11|Canada.Saskatchewan|Linyphiidae|BOLD:AAC2516
Helophora insignis|BBCAN063-09|Canada.New Brunswick|Linyphiidae|BOLD:AAC2516
Helophora insignis|SPICA2146-11|Canada.Saskatchewan|Linyphiidae|BOLD:AAC2516
Helophora insignis|SPICA2124-11|Canada.Saskatchewan|Linyphiidae|BOLD:AAC2516
Helophora insignis|SPICA2114-11|Canada.Saskatchewan|Linyphiidae|BOLD:AAC2516
Helophora insignis|SPICA1537-10|Canada.Saskatchewan|Linyphiidae|BOLD:AAC2516
Helophora insignis|PPELE461-11|Canada.Ontario|Linyphiidae|BOLD:AAC2516
Helophora insignis|SPICA1536-10|Canada.Saskatchewan|Linyphiidae|BOLD:AAC2516
Helophora insignis|BBCNP978-14|Canada.Alberta|Linyphiidae|BOLD:AAC2516
Helophora insignis|SSEIB11392-13|Canada.Alberta|Linyphiidae|BOLD:AAC2516
Helophora insignis|BBCNP1137-14|Canada.Alberta|Linyphiidae|BOLD:AAC2516
Helophora insignis|BBCNP1083-14|Canada.Alberta|Linyphiidae|BOLD:AAC2516
Helophora insignis|SSEIA4450-13|Canada.Alberta|Linyphiidae|BOLD:AAC2516
Helophora insignis|BBCNP1105-14|Canada.Alberta|Linyphiidae|BOLD:AAC2516
Helophora insignis|SPICA2149-11|Canada.Saskatchewan|Linyphiidae|BOLD:AAC2516
Helophora insignis|SPICA2115-11|Canada.Saskatchewan|Linyphiidae|BOLD:AAC2516
Helophora insignis|SPICA1820-11|Canada.Saskatchewan|Linyphiidae|BOLD:AAC2516
Helophora insignis|ARBCM355-13|Canada.British Columbia|Linyphiidae|BOLD:AAC2516
Helophora insignis|SSEIA5518-13|Canada.Alberta|Linyphiidae|BOLD:AAC2516
Helophora insignis|SSEIA3488-13|Canada.Alberta|Linyphiidae|BOLD:AAC2516
Helophora insignis|SSEIA3517-13|Canada.Alberta|Linyphiidae|BOLD:AAC2516
Helophora insignis|SSEIA4502-13|Canada.Alberta|Linyphiidae|BOLD:AAC2516
Helophora insignis|SSEIA3471-13|Canada.Alberta|Linyphiidae|BOLD:AAC2516
Helophora insignis|SSEIA4484-13|Canada.Alberta|Linyphiidae|BOLD:AAC2516
Helophora insignis|SSEIA4478-13|Canada.Alberta|Linyphiidae|BOLD:AAC2516
Helophora insignis|SSEIA3504-13|Canada.Alberta|Linyphiidae|BOLD:AAC2516
Helophora insignis|SSEIA3489-13|Canada.Alberta|Linyphiidae|BOLD:AAC2516
Helophora insignis|SSEIA3484-13|Canada.Alberta|Linyphiidae|BOLD:AAC2516
Helophora insignis|SSEIA4506-13|Canada.Alberta|Linyphiidae|BOLD:AAC2516
Helophora insignis|SSEIA4465-13|Canada.Alberta|Linyphiidae|BOLD:AAC2516
Helophora insignis|SSEIA3506-13|Canada.Alberta|Linyphiidae|BOLD:AAC2516
Helophora insignis|SSEIA4491-13|Canada.Alberta|Linyphiidae|BOLD:AAC2516
Helophora insignis|SSEIA4492-13|Canada.Alberta|Linyphiidae|BOLD:AAC2516
Helophora insignis|SSEIA3509-13|Canada.Alberta|Linyphiidae|BOLD:AAC2516
Helophora insignis|SSEIA3496-13|Canada.Alberta|Linyphiidae|BOLD:AAC2516
Helophora insignis|BBCNP1082-14|Canada.Alberta|Linyphiidae|BOLD:AAC2516
Helophora insignis|SSEIA4503-13|Canada.Alberta|Linyphiidae|BOLD:AAC2516
2%

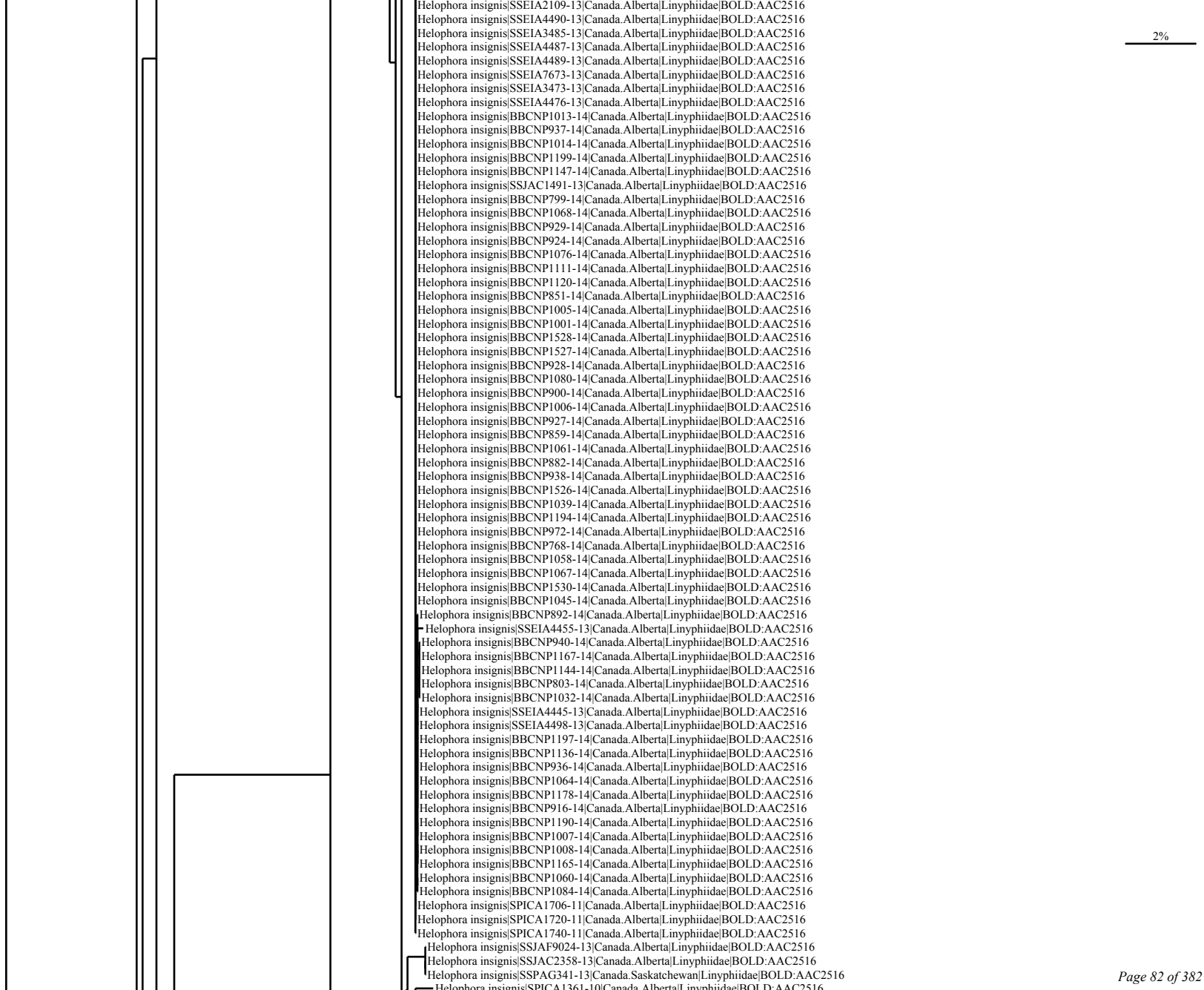
Helophora insignis|SSEIA2109-13|Canada.Alberta|Linyphiidae|BOLD:AAC2516
Helophora insignis|SSEIA4490-13|Canada.Alberta|Linyphiidae|BOLD:AAC2516
Helophora insignis|SSEIA3485-13|Canada.Alberta|Linyphiidae|BOLD:AAC2516
Helophora insignis|SSEIA4487-13|Canada.Alberta|Linyphiidae|BOLD:AAC2516
Helophora insignis|SSEIA4489-13|Canada.Alberta|Linyphiidae|BOLD:AAC2516
Helophora insignis|SSEIA7673-13|Canada.Alberta|Linyphiidae|BOLD:AAC2516
Helophora insignis|SSEIA3473-13|Canada.Alberta|Linyphiidae|BOLD:AAC2516
Helophora insignis|SSEIA4476-13|Canada.Alberta|Linyphiidae|BOLD:AAC2516
Helophora insignis|BBCNP1013-14|Canada.Alberta|Linyphiidae|BOLD:AAC2516
Helophora insignis|BBCNP937-14|Canada.Alberta|Linyphiidae|BOLD:AAC2516
Helophora insignis|BBCNP1014-14|Canada.Alberta|Linyphiidae|BOLD:AAC2516
Helophora insignis|BBCNP1199-14|Canada.Alberta|Linyphiidae|BOLD:AAC2516
Helophora insignis|BBCNP1147-14|Canada.Alberta|Linyphiidae|BOLD:AAC2516
Helophora insignis|SSJAC1491-13|Canada.Alberta|Linyphiidae|BOLD:AAC2516
Helophora insignis|BBCNP799-14|Canada.Alberta|Linyphiidae|BOLD:AAC2516
Helophora insignis|BBCNP1068-14|Canada.Alberta|Linyphiidae|BOLD:AAC2516
Helophora insignis|BBCNP929-14|Canada.Alberta|Linyphiidae|BOLD:AAC2516
Helophora insignis|BBCNP924-14|Canada.Alberta|Linyphiidae|BOLD:AAC2516
Helophora insignis|BBCNP1076-14|Canada.Alberta|Linyphiidae|BOLD:AAC2516
Helophora insignis|BBCNP1111-14|Canada.Alberta|Linyphiidae|BOLD:AAC2516
Helophora insignis|BBCNP1120-14|Canada.Alberta|Linyphiidae|BOLD:AAC2516
Helophora insignis|BBCNP851-14|Canada.Alberta|Linyphiidae|BOLD:AAC2516
Helophora insignis|BBCNP1005-14|Canada.Alberta|Linyphiidae|BOLD:AAC2516
Helophora insignis|BBCNP1001-14|Canada.Alberta|Linyphiidae|BOLD:AAC2516
Helophora insignis|BBCNP1528-14|Canada.Alberta|Linyphiidae|BOLD:AAC2516
Helophora insignis|BBCNP1527-14|Canada.Alberta|Linyphiidae|BOLD:AAC2516
Helophora insignis|BBCNP928-14|Canada.Alberta|Linyphiidae|BOLD:AAC2516
Helophora insignis|BBCNP1080-14|Canada.Alberta|Linyphiidae|BOLD:AAC2516
Helophora insignis|BBCNP900-14|Canada.Alberta|Linyphiidae|BOLD:AAC2516
Helophora insignis|BBCNP1006-14|Canada.Alberta|Linyphiidae|BOLD:AAC2516
Helophora insignis|BBCNP927-14|Canada.Alberta|Linyphiidae|BOLD:AAC2516
Helophora insignis|BBCNP859-14|Canada.Alberta|Linyphiidae|BOLD:AAC2516
Helophora insignis|BBCNP1061-14|Canada.Alberta|Linyphiidae|BOLD:AAC2516
Helophora insignis|BBCNP882-14|Canada.Alberta|Linyphiidae|BOLD:AAC2516
Helophora insignis|BBCNP938-14|Canada.Alberta|Linyphiidae|BOLD:AAC2516
Helophora insignis|BBCNP1526-14|Canada.Alberta|Linyphiidae|BOLD:AAC2516
Helophora insignis|BBCNP1039-14|Canada.Alberta|Linyphiidae|BOLD:AAC2516
Helophora insignis|BBCNP1194-14|Canada.Alberta|Linyphiidae|BOLD:AAC2516
Helophora insignis|BBCNP972-14|Canada.Alberta|Linyphiidae|BOLD:AAC2516
Helophora insignis|BBCNP768-14|Canada.Alberta|Linyphiidae|BOLD:AAC2516
Helophora insignis|BBCNP1058-14|Canada.Alberta|Linyphiidae|BOLD:AAC2516
Helophora insignis|BBCNP1067-14|Canada.Alberta|Linyphiidae|BOLD:AAC2516
Helophora insignis|BBCNP1530-14|Canada.Alberta|Linyphiidae|BOLD:AAC2516
Helophora insignis|BBCNP1045-14|Canada.Alberta|Linyphiidae|BOLD:AAC2516
Helophora insignis|BBCNP892-14|Canada.Alberta|Linyphiidae|BOLD:AAC2516
Helophora insignis|SSEIA4455-13|Canada.Alberta|Linyphiidae|BOLD:AAC2516
Helophora insignis|BBCNP940-14|Canada.Alberta|Linyphiidae|BOLD:AAC2516
Helophora insignis|BBCNP1167-14|Canada.Alberta|Linyphiidae|BOLD:AAC2516
Helophora insignis|BBCNP1144-14|Canada.Alberta|Linyphiidae|BOLD:AAC2516
Helophora insignis|BBCNP803-14|Canada.Alberta|Linyphiidae|BOLD:AAC2516
Helophora insignis|BBCNP1032-14|Canada.Alberta|Linyphiidae|BOLD:AAC2516
Helophora insignis|SSEIA4445-13|Canada.Alberta|Linyphiidae|BOLD:AAC2516
Helophora insignis|SSEIA4498-13|Canada.Alberta|Linyphiidae|BOLD:AAC2516
Helophora insignis|BBCNP1197-14|Canada.Alberta|Linyphiidae|BOLD:AAC2516
Helophora insignis|BBCNP1136-14|Canada.Alberta|Linyphiidae|BOLD:AAC2516
Helophora insignis|BBCNP936-14|Canada.Alberta|Linyphiidae|BOLD:AAC2516
Helophora insignis|BBCNP1064-14|Canada.Alberta|Linyphiidae|BOLD:AAC2516
Helophora insignis|BBCNP1178-14|Canada.Alberta|Linyphiidae|BOLD:AAC2516
Helophora insignis|BBCNP916-14|Canada.Alberta|Linyphiidae|BOLD:AAC2516
Helophora insignis|BBCNP1190-14|Canada.Alberta|Linyphiidae|BOLD:AAC2516
Helophora insignis|BBCNP1007-14|Canada.Alberta|Linyphiidae|BOLD:AAC2516
Helophora insignis|BBCNP1008-14|Canada.Alberta|Linyphiidae|BOLD:AAC2516
Helophora insignis|BBCNP1165-14|Canada.Alberta|Linyphiidae|BOLD:AAC2516
Helophora insignis|BBCNP1060-14|Canada.Alberta|Linyphiidae|BOLD:AAC2516
Helophora insignis|BBCNP1084-14|Canada.Alberta|Linyphiidae|BOLD:AAC2516
Helophora insignis|SPICA1706-11|Canada.Alberta|Linyphiidae|BOLD:AAC2516
Helophora insignis|SPICA1720-11|Canada.Alberta|Linyphiidae|BOLD:AAC2516
Helophora insignis|SPICA1740-11|Canada.Alberta|Linyphiidae|BOLD:AAC2516
Helophora insignis|SSJAF9024-13|Canada.Alberta|Linyphiidae|BOLD:AAC2516
Helophora insignis|SSJAC2358-13|Canada.Alberta|Linyphiidae|BOLD:AAC2516
Helophora insignis|SSPAG341-13|Canada.Saskatchewan|Linyphiidae|BOLD:AAC2516
Helophora insignis|SPICA1361-10|Canada.Alberta|Linyphiidae|BOLD:AAC2516
2%

Helophora insignis|ALBSP247-10|Canada.Alberta|Linyphiidae|BOLD:AAC2516
Helophora insignis|ALBSP245-10|Canada.Alberta|Linyphiidae|BOLD:AAC2516
Helophora insignis|ALBSP240-10|Canada.Alberta|Linyphiidae|BOLD:AAC2516
Helophora insignis|BBCAN604-09|Canada.Newfoundland and Labrador|Linyphiidae|BOLD:AAC2516
Helophora insignis|BBCNP847-14|Canada.Alberta|Linyphiidae|BOLD:AAC2516
Helophora insignis|BBCNP849-14|Canada.Alberta|Linyphiidae|BOLD:AAC2516
Helophora insignis|BBCNP843-14|Canada.Alberta|Linyphiidae|BOLD:AAC2516
Helophora insignis|SSJAF9151-13|Canada.Alberta|Linyphiidae|BOLD:AAC2516
Helophora insignis|SSJAF9152-13|Canada.Alberta|Linyphiidae|BOLD:AAC2516
Helophora insignis|SSJAF9020-13|Canada.Alberta|Linyphiidae|BOLD:AAC2516
Helophora insignis|SSPAB8845-13|Canada.Saskatchewan|Linyphiidae|BOLD:AAC2516
Helophora insignis|BBCNP2532-14|Canada.Alberta|Linyphiidae|BOLD:AAC2516
Helophora insignis|SSEIA4496-13|Canada.Alberta|Linyphiidae|BOLD:AAC2516
Helophora insignis|SSEIA4510-13|Canada.Alberta|Linyphiidae|BOLD:AAC2516
Helophora insignis|SSEIA4483-13|Canada.Alberta|Linyphiidae|BOLD:AAC2516
Helophora insignis|SSEIA3492-13|Canada.Alberta|Linyphiidae|BOLD:AAC2516
Helophora insignis|SSEIA3502-13|Canada.Alberta|Linyphiidae|BOLD:AAC2516
Helophora insignis|SSEIA4497-13|Canada.Alberta|Linyphiidae|BOLD:AAC2516
Helophora insignis|SSEIA4479-13|Canada.Alberta|Linyphiidae|BOLD:AAC2516
Helophora insignis|SSEIA4501-13|Canada.Alberta|Linyphiidae|BOLD:AAC2516
Helophora insignis|SSEIA4495-13|Canada.Alberta|Linyphiidae|BOLD:AAC2516
Helophora insignis|SSEIA4505-13|Canada.Alberta|Linyphiidae|BOLD:AAC2516
Helophora insignis|BBCAN939-10|Canada.Nova Scotia|Linyphiidae|BOLD:AAC2516
Helophora insignis|SSEIA4456-13|Canada.Alberta|Linyphiidae|BOLD:AAC2516
Helophora insignis|SSEIA7671-13|Canada.Alberta|Linyphiidae|BOLD:AAC2516
Helophora insignis|SSPAA9263-13|Canada.Saskatchewan|Linyphiidae|BOLD:AAC2516
Helophora insignis|SSEIA3470-13|Canada.Alberta|Linyphiidae|BOLD:AAC2516
Helophora insignis|BBCNP1002-14|Canada.Alberta|Linyphiidae|BOLD:AAC2516
Helophora insignis|SSEIA3469-13|Canada.Alberta|Linyphiidae|BOLD:AAC2516
Helophora insignis|SSEIA4499-13|Canada.Alberta|Linyphiidae|BOLD:AAC2516
Helophora insignis|SSEIA3483-13|Canada.Alberta|Linyphiidae|BOLD:AAC2516
Helophora insignis|BBCAN998-10|Canada.Nova Scotia|Linyphiidae|BOLD:AAC2516
Helophora insignis|ARSO184-08|Canada.Ontario|Linyphiidae|BOLD:AAC2516
Helophora insignis|SPICA1572-10|Canada.Saskatchewan|Linyphiidae|BOLD:AAC2516
Helophora insignis|BBCAN606-09|Canada.Newfoundland and Labrador|Linyphiidae|BOLD:AAC2516
Helophora insignis|SPICA1010-10|Canada.Saskatchewan|Linyphiidae|BOLD:AAC2516
Helophora insignis|BBCAN1030-10|Canada.Nova Scotia|Linyphiidae|BOLD:AAC2516
Helophora insignis|BBCAN936-10|Canada.Nova Scotia|Linyphiidae|BOLD:AAC2516
Helophora insignis|SPICA1704-11|Canada.Alberta|Linyphiidae|BOLD:AAC2516
Helophora insignis|BBCAN1009-10|Canada.Nova Scotia|Linyphiidae|BOLD:AAC2516
Helophora insignis|ALBSP248-10|Canada.Alberta|Linyphiidae|BOLD:AAC2516
Helophora insignis|BBCAN087-09|Canada.New Brunswick|Linyphiidae|BOLD:AAC2516
Helophora insignis|ALBSP284-10|Canada.Alberta|Linyphiidae|BOLD:AAC2516
Helophora insignis|SPICA1733-11|Canada.Alberta|Linyphiidae|BOLD:AAC2516
Helophora insignis|BBCAN944-10|Canada.Nova Scotia|Linyphiidae|BOLD:AAC2516
Helophora insignis|BBCAN126-09|Canada.New Brunswick|Linyphiidae|BOLD:AAC2516
Helophora insignis|BBCAN1034-10|Canada.Nova Scotia|Linyphiidae|BOLD:AAC2516
Helophora insignis|SSEIA4481-13|Canada.Alberta|Linyphiidae|BOLD:AAC2516
Helophora insignis|SSEIA4508-13|Canada.Alberta|Linyphiidae|BOLD:AAC2516
Helophora insignis|BBCAN1005-10|Canada.Nova Scotia|Linyphiidae|BOLD:AAC2516
Helophora insignis|ALBSP241-10|Canada.Alberta|Linyphiidae|BOLD:AAC2516
Helophora insignis|BBCAN933-10|Canada.Nova Scotia|Linyphiidae|BOLD:AAC2516
Helophora insignis|PPELE460-11|Canada.Ontario|Linyphiidae|BOLD:AAC2516
Helophora insignis|SSEID035-13|Canada.Alberta|Linyphiidae|BOLD:AAC2516
Helophora insignis|SSPAC12554-13|Canada.Saskatchewan|Linyphiidae|BOLD:AAC2516
Helophora insignis|SSPAB8848-13|Canada.Saskatchewan|Linyphiidae|BOLD:AAC2516
Helophora insignis|BBCNP1155-14|Canada.Alberta|Linyphiidae|BOLD:AAC2516
Helophora insignis|BBCNP886-14|Canada.Alberta|Linyphiidae|BOLD:AAC2516
Helophora insignis|BBCNP788-14|Canada.Alberta|Linyphiidae|BOLD:AAC2516
Helophora insignis|BBCNP918-14|Canada.Alberta|Linyphiidae|BOLD:AAC2516
Helophora insignis|BBCNP999-14|Canada.Alberta|Linyphiidae|BOLD:AAC2516
Helophora insignis|BBCNP1079-14|Canada.Alberta|Linyphiidae|BOLD:AAC2516
Helophora insignis|BBCNP915-14|Canada.Alberta|Linyphiidae|BOLD:AAC2516
Helophora insignis|BBCNP1085-14|Canada.Alberta|Linyphiidae|BOLD:AAC2516
Helophora insignis|BBCNP908-14|Canada.Alberta|Linyphiidae|BOLD:AAC2516
Helophora insignis|BBCNP977-14|Canada.Alberta|Linyphiidae|BOLD:AAC2516
Helophora insignis|BBCNP1063-14|Canada.Alberta|Linyphiidae|BOLD:AAC2516
Helophora insignis|BBCNP1081-14|Canada.Alberta|Linyphiidae|BOLD:AAC2516
Helophora insignis|BBCNP857-14|Canada.Alberta|Linyphiidae|BOLD:AAC2516
Helophora insignis|BBCNP1012-14|Canada.Alberta|Linyphiidae|BOLD:AAC2516
Helophora insignis|BBCNP971-14|Canada.Alberta|Linyphiidae|BOLD:AAC2516
2%

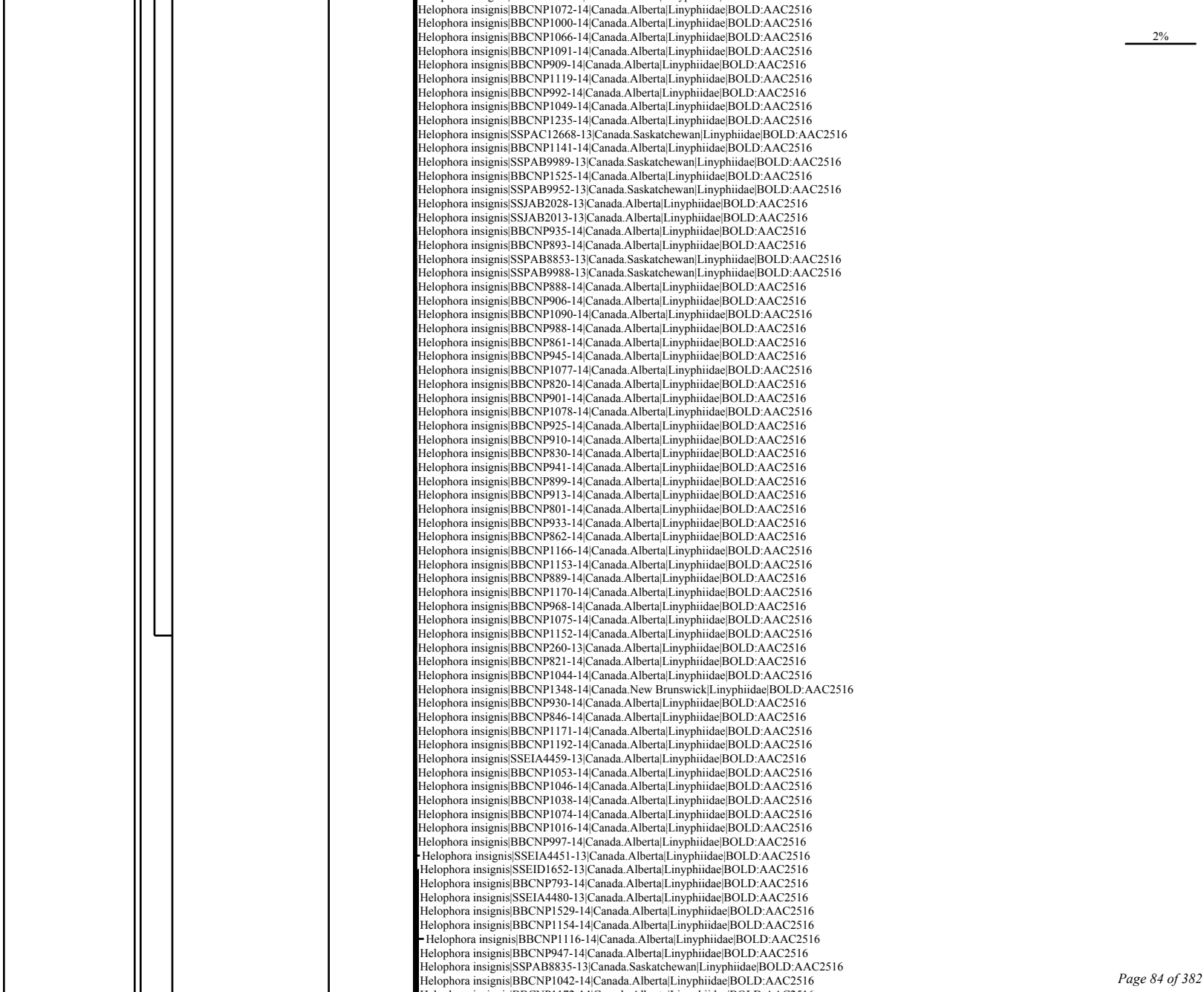
Helophora insignis|BBCNP1072-14|Canada.Alberta|Linyphiidae|BOLD:AAC2516
Helophora insignis|BBCNP1000-14|Canada.Alberta|Linyphiidae|BOLD:AAC2516
Helophora insignis|BBCNP1066-14|Canada.Alberta|Linyphiidae|BOLD:AAC2516
Helophora insignis|BBCNP1091-14|Canada.Alberta|Linyphiidae|BOLD:AAC2516
Helophora insignis|BBCNP909-14|Canada.Alberta|Linyphiidae|BOLD:AAC2516
Helophora insignis|BBCNP1119-14|Canada.Alberta|Linyphiidae|BOLD:AAC2516
Helophora insignis|BBCNP992-14|Canada.Alberta|Linyphiidae|BOLD:AAC2516
Helophora insignis|BBCNP1049-14|Canada.Alberta|Linyphiidae|BOLD:AAC2516
Helophora insignis|BBCNP1235-14|Canada.Alberta|Linyphiidae|BOLD:AAC2516
Helophora insignis|SSPAC12668-13|Canada.Saskatchewan|Linyphiidae|BOLD:AAC2516
Helophora insignis|BBCNP1141-14|Canada.Alberta|Linyphiidae|BOLD:AAC2516
Helophora insignis|SSPAB9989-13|Canada.Saskatchewan|Linyphiidae|BOLD:AAC2516
Helophora insignis|BBCNP1525-14|Canada.Alberta|Linyphiidae|BOLD:AAC2516
Helophora insignis|SSPAB9952-13|Canada.Saskatchewan|Linyphiidae|BOLD:AAC2516
Helophora insignis|SSJAB2028-13|Canada.Alberta|Linyphiidae|BOLD:AAC2516
Helophora insignis|SSJAB2013-13|Canada.Alberta|Linyphiidae|BOLD:AAC2516
Helophora insignis|BBCNP935-14|Canada.Alberta|Linyphiidae|BOLD:AAC2516
Helophora insignis|BBCNP893-14|Canada.Alberta|Linyphiidae|BOLD:AAC2516
Helophora insignis|SSPAB8853-13|Canada.Saskatchewan|Linyphiidae|BOLD:AAC2516
Helophora insignis|SSPAB9988-13|Canada.Saskatchewan|Linyphiidae|BOLD:AAC2516
Helophora insignis|BBCNP888-14|Canada.Alberta|Linyphiidae|BOLD:AAC2516
Helophora insignis|BBCNP906-14|Canada.Alberta|Linyphiidae|BOLD:AAC2516
Helophora insignis|BBCNP1090-14|Canada.Alberta|Linyphiidae|BOLD:AAC2516
Helophora insignis|BBCNP988-14|Canada.Alberta|Linyphiidae|BOLD:AAC2516
Helophora insignis|BBCNP861-14|Canada.Alberta|Linyphiidae|BOLD:AAC2516
Helophora insignis|BBCNP945-14|Canada.Alberta|Linyphiidae|BOLD:AAC2516
Helophora insignis|BBCNP1077-14|Canada.Alberta|Linyphiidae|BOLD:AAC2516
Helophora insignis|BBCNP820-14|Canada.Alberta|Linyphiidae|BOLD:AAC2516
Helophora insignis|BBCNP901-14|Canada.Alberta|Linyphiidae|BOLD:AAC2516
Helophora insignis|BBCNP1078-14|Canada.Alberta|Linyphiidae|BOLD:AAC2516
Helophora insignis|BBCNP925-14|Canada.Alberta|Linyphiidae|BOLD:AAC2516
Helophora insignis|BBCNP910-14|Canada.Alberta|Linyphiidae|BOLD:AAC2516
Helophora insignis|BBCNP830-14|Canada.Alberta|Linyphiidae|BOLD:AAC2516
Helophora insignis|BBCNP941-14|Canada.Alberta|Linyphiidae|BOLD:AAC2516
Helophora insignis|BBCNP899-14|Canada.Alberta|Linyphiidae|BOLD:AAC2516
Helophora insignis|BBCNP913-14|Canada.Alberta|Linyphiidae|BOLD:AAC2516
Helophora insignis|BBCNP801-14|Canada.Alberta|Linyphiidae|BOLD:AAC2516
Helophora insignis|BBCNP933-14|Canada.Alberta|Linyphiidae|BOLD:AAC2516
Helophora insignis|BBCNP862-14|Canada.Alberta|Linyphiidae|BOLD:AAC2516
Helophora insignis|BBCNP1166-14|Canada.Alberta|Linyphiidae|BOLD:AAC2516
Helophora insignis|BBCNP1153-14|Canada.Alberta|Linyphiidae|BOLD:AAC2516
Helophora insignis|BBCNP889-14|Canada.Alberta|Linyphiidae|BOLD:AAC2516
Helophora insignis|BBCNP1170-14|Canada.Alberta|Linyphiidae|BOLD:AAC2516
Helophora insignis|BBCNP968-14|Canada.Alberta|Linyphiidae|BOLD:AAC2516
Helophora insignis|BBCNP1075-14|Canada.Alberta|Linyphiidae|BOLD:AAC2516
Helophora insignis|BBCNP1152-14|Canada.Alberta|Linyphiidae|BOLD:AAC2516
Helophora insignis|BBCNP260-13|Canada.Alberta|Linyphiidae|BOLD:AAC2516
Helophora insignis|BBCNP821-14|Canada.Alberta|Linyphiidae|BOLD:AAC2516
Helophora insignis|BBCNP1044-14|Canada.Alberta|Linyphiidae|BOLD:AAC2516
Helophora insignis|BBCNP1348-14|Canada.New Brunswick|Linyphiidae|BOLD:AAC2516
Helophora insignis|BBCNP930-14|Canada.Alberta|Linyphiidae|BOLD:AAC2516
Helophora insignis|BBCNP846-14|Canada.Alberta|Linyphiidae|BOLD:AAC2516
Helophora insignis|BBCNP1171-14|Canada.Alberta|Linyphiidae|BOLD:AAC2516
Helophora insignis|BBCNP1192-14|Canada.Alberta|Linyphiidae|BOLD:AAC2516
Helophora insignis|SSEIA4459-13|Canada.Alberta|Linyphiidae|BOLD:AAC2516
Helophora insignis|BBCNP1053-14|Canada.Alberta|Linyphiidae|BOLD:AAC2516
Helophora insignis|BBCNP1046-14|Canada.Alberta|Linyphiidae|BOLD:AAC2516
Helophora insignis|BBCNP1038-14|Canada.Alberta|Linyphiidae|BOLD:AAC2516
Helophora insignis|BBCNP1074-14|Canada.Alberta|Linyphiidae|BOLD:AAC2516
Helophora insignis|BBCNP1016-14|Canada.Alberta|Linyphiidae|BOLD:AAC2516
Helophora insignis|BBCNP997-14|Canada.Alberta|Linyphiidae|BOLD:AAC2516
Helophora insignis|SSEIA4451-13|Canada.Alberta|Linyphiidae|BOLD:AAC2516
Helophora insignis|SSEID1652-13|Canada.Alberta|Linyphiidae|BOLD:AAC2516
Helophora insignis|BBCNP793-14|Canada.Alberta|Linyphiidae|BOLD:AAC2516
Helophora insignis|SSEIA4480-13|Canada.Alberta|Linyphiidae|BOLD:AAC2516
Helophora insignis|BBCNP1529-14|Canada.Alberta|Linyphiidae|BOLD:AAC2516
Helophora insignis|BBCNP1154-14|Canada.Alberta|Linyphiidae|BOLD:AAC2516
Helophora insignis|BBCNP1116-14|Canada.Alberta|Linyphiidae|BOLD:AAC2516
Helophora insignis|BBCNP947-14|Canada.Alberta|Linyphiidae|BOLD:AAC2516
Helophora insignis|SSPAB8835-13|Canada.Saskatchewan|Linyphiidae|BOLD:AAC2516
Helophora insignis|BBCNP1042-14|Canada.Alberta|Linyphiidae|BOLD:AAC2516
2%

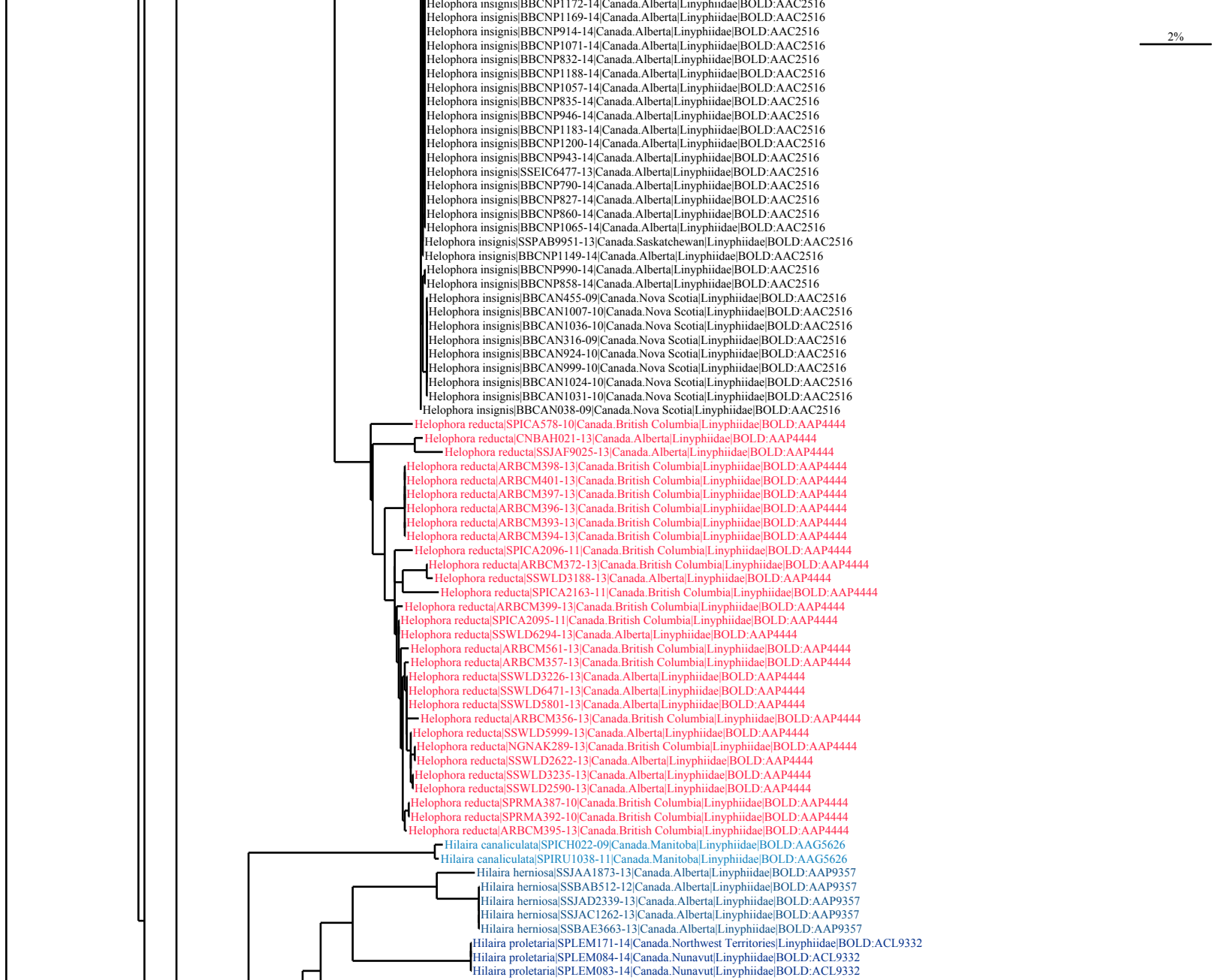
2%
Helophora insignis|BBCNP1172-14|Canada.Alberta|Linyphiidae|BOLD:AAC2516
Helophora insignis|BBCNP1169-14|Canada.Alberta|Linyphiidae|BOLD:AAC2516
Helophora insignis|BBCNP914-14|Canada.Alberta|Linyphiidae|BOLD:AAC2516
Helophora insignis|BBCNP1071-14|Canada.Alberta|Linyphiidae|BOLD:AAC2516
Helophora insignis|BBCNP832-14|Canada.Alberta|Linyphiidae|BOLD:AAC2516
Helophora insignis|BBCNP1188-14|Canada.Alberta|Linyphiidae|BOLD:AAC2516
Helophora insignis|BBCNP1057-14|Canada.Alberta|Linyphiidae|BOLD:AAC2516
Helophora insignis|BBCNP835-14|Canada.Alberta|Linyphiidae|BOLD:AAC2516
Helophora insignis|BBCNP946-14|Canada.Alberta|Linyphiidae|BOLD:AAC2516
Helophora insignis|BBCNP1183-14|Canada.Alberta|Linyphiidae|BOLD:AAC2516
Helophora insignis|BBCNP1200-14|Canada.Alberta|Linyphiidae|BOLD:AAC2516
Helophora insignis|BBCNP943-14|Canada.Alberta|Linyphiidae|BOLD:AAC2516
Helophora insignis|SSEIC6477-13|Canada.Alberta|Linyphiidae|BOLD:AAC2516
Helophora insignis|BBCNP790-14|Canada.Alberta|Linyphiidae|BOLD:AAC2516
Helophora insignis|BBCNP827-14|Canada.Alberta|Linyphiidae|BOLD:AAC2516
Helophora insignis|BBCNP860-14|Canada.Alberta|Linyphiidae|BOLD:AAC2516
Helophora insignis|BBCNP1065-14|Canada.Alberta|Linyphiidae|BOLD:AAC2516
Helophora insignis|SSPAB9951-13|Canada.Saskatchewan|Linyphiidae|BOLD:AAC2516
Helophora insignis|BBCNP1149-14|Canada.Alberta|Linyphiidae|BOLD:AAC2516
Helophora insignis|BBCNP990-14|Canada.Alberta|Linyphiidae|BOLD:AAC2516
Helophora insignis|BBCNP858-14|Canada.Alberta|Linyphiidae|BOLD:AAC2516
Helophora insignis|BBCAN455-09|Canada.Nova Scotia|Linyphiidae|BOLD:AAC2516
Helophora insignis|BBCAN1007-10|Canada.Nova Scotia|Linyphiidae|BOLD:AAC2516
Helophora insignis|BBCAN1036-10|Canada.Nova Scotia|Linyphiidae|BOLD:AAC2516
Helophora insignis|BBCAN316-09|Canada.Nova Scotia|Linyphiidae|BOLD:AAC2516
Helophora insignis|BBCAN924-10|Canada.Nova Scotia|Linyphiidae|BOLD:AAC2516
Helophora insignis|BBCAN999-10|Canada.Nova Scotia|Linyphiidae|BOLD:AAC2516
Helophora insignis|BBCAN1024-10|Canada.Nova Scotia|Linyphiidae|BOLD:AAC2516
Helophora insignis|BBCAN1031-10|Canada.Nova Scotia|Linyphiidae|BOLD:AAC2516
Helophora insignis|BBCAN038-09|Canada.Nova Scotia|Linyphiidae|BOLD:AAC2516
Helophora reducta|SPICA578-10|Canada.British Columbia|Linyphiidae|BOLD:AAP4444
Helophora reducta|CNBAH021-13|Canada.Alberta|Linyphiidae|BOLD:AAP4444
Helophora reducta|SSJAF9025-13|Canada.Alberta|Linyphiidae|BOLD:AAP4444
Helophora reducta|ARBCM398-13|Canada.British Columbia|Linyphiidae|BOLD:AAP4444
Helophora reducta|ARBCM401-13|Canada.British Columbia|Linyphiidae|BOLD:AAP4444
Helophora reducta|ARBCM397-13|Canada.British Columbia|Linyphiidae|BOLD:AAP4444
Helophora reducta|ARBCM396-13|Canada.British Columbia|Linyphiidae|BOLD:AAP4444
Helophora reducta|ARBCM393-13|Canada.British Columbia|Linyphiidae|BOLD:AAP4444
Helophora reducta|ARBCM394-13|Canada.British Columbia|Linyphiidae|BOLD:AAP4444
Helophora reducta|SPICA2096-11|Canada.British Columbia|Linyphiidae|BOLD:AAP4444
Helophora reducta|ARBCM372-13|Canada.British Columbia|Linyphiidae|BOLD:AAP4444
Helophora reducta|SSWLD3188-13|Canada.Alberta|Linyphiidae|BOLD:AAP4444
Helophora reducta|SPICA2163-11|Canada.British Columbia|Linyphiidae|BOLD:AAP4444
Helophora reducta|ARBCM399-13|Canada.British Columbia|Linyphiidae|BOLD:AAP4444
Helophora reducta|SPICA2095-11|Canada.British Columbia|Linyphiidae|BOLD:AAP4444
Helophora reducta|SSWLD6294-13|Canada.Alberta|Linyphiidae|BOLD:AAP4444
Helophora reducta|ARBCM561-13|Canada.British Columbia|Linyphiidae|BOLD:AAP4444
Helophora reducta|ARBCM357-13|Canada.British Columbia|Linyphiidae|BOLD:AAP4444
Helophora reducta|SSWLD3226-13|Canada.Alberta|Linyphiidae|BOLD:AAP4444
Helophora reducta|SSWLD6471-13|Canada.Alberta|Linyphiidae|BOLD:AAP4444
Helophora reducta|SSWLD5801-13|Canada.Alberta|Linyphiidae|BOLD:AAP4444
Helophora reducta|ARBCM356-13|Canada.British Columbia|Linyphiidae|BOLD:AAP4444
Helophora reducta|SSWLD5999-13|Canada.Alberta|Linyphiidae|BOLD:AAP4444
Helophora reducta|NGNAK289-13|Canada.British Columbia|Linyphiidae|BOLD:AAP4444
Helophora reducta|SSWLD2622-13|Canada.Alberta|Linyphiidae|BOLD:AAP4444
Helophora reducta|SSWLD3235-13|Canada.Alberta|Linyphiidae|BOLD:AAP4444
Helophora reducta|SSWLD2590-13|Canada.Alberta|Linyphiidae|BOLD:AAP4444
Helophora reducta|SPRMA387-10|Canada.British Columbia|Linyphiidae|BOLD:AAP4444
Helophora reducta|SPRMA392-10|Canada.British Columbia|Linyphiidae|BOLD:AAP4444
Helophora reducta|ARBCM395-13|Canada.British Columbia|Linyphiidae|BOLD:AAP4444
Hilaira canaliculata|SPICH022-09|Canada.Manitoba|Linyphiidae|BOLD:AAG5626
Hilaira canaliculata|SPIRU1038-11|Canada.Manitoba|Linyphiidae|BOLD:AAG5626
Hilaira herniosa|SSJAA1873-13|Canada.Alberta|Linyphiidae|BOLD:AAP9357
Hilaira herniosa|SSBAB512-12|Canada.Alberta|Linyphiidae|BOLD:AAP9357
Hilaira herniosa|SSJAD2339-13|Canada.Alberta|Linyphiidae|BOLD:AAP9357
Hilaira herniosa|SSJAC1262-13|Canada.Alberta|Linyphiidae|BOLD:AAP9357
Hilaira herniosa|SSBAE3663-13|Canada.Alberta|Linyphiidae|BOLD:AAP9357
Hilaira proletaria|SPLEM171-14|Canada.Northwest Territories|Linyphiidae|BOLD:ACL9332
Hilaira proletaria|SPLEM084-14|Canada.Nunavut|Linyphiidae|BOLD:ACL9332
Hilaira proletaria|SPLEM083-14|Canada.Nunavut|Linyphiidae|BOLD:ACL9332
Hilaira vexatrix|SPIAI516-10|Canada.Yukon Territory|Linyphiidae|BOLD:AAG5689
Hilaira vexatrix|SPIAI534-10|Canada.Yukon Territory|Linyphiidae|BOLD:AAG5689

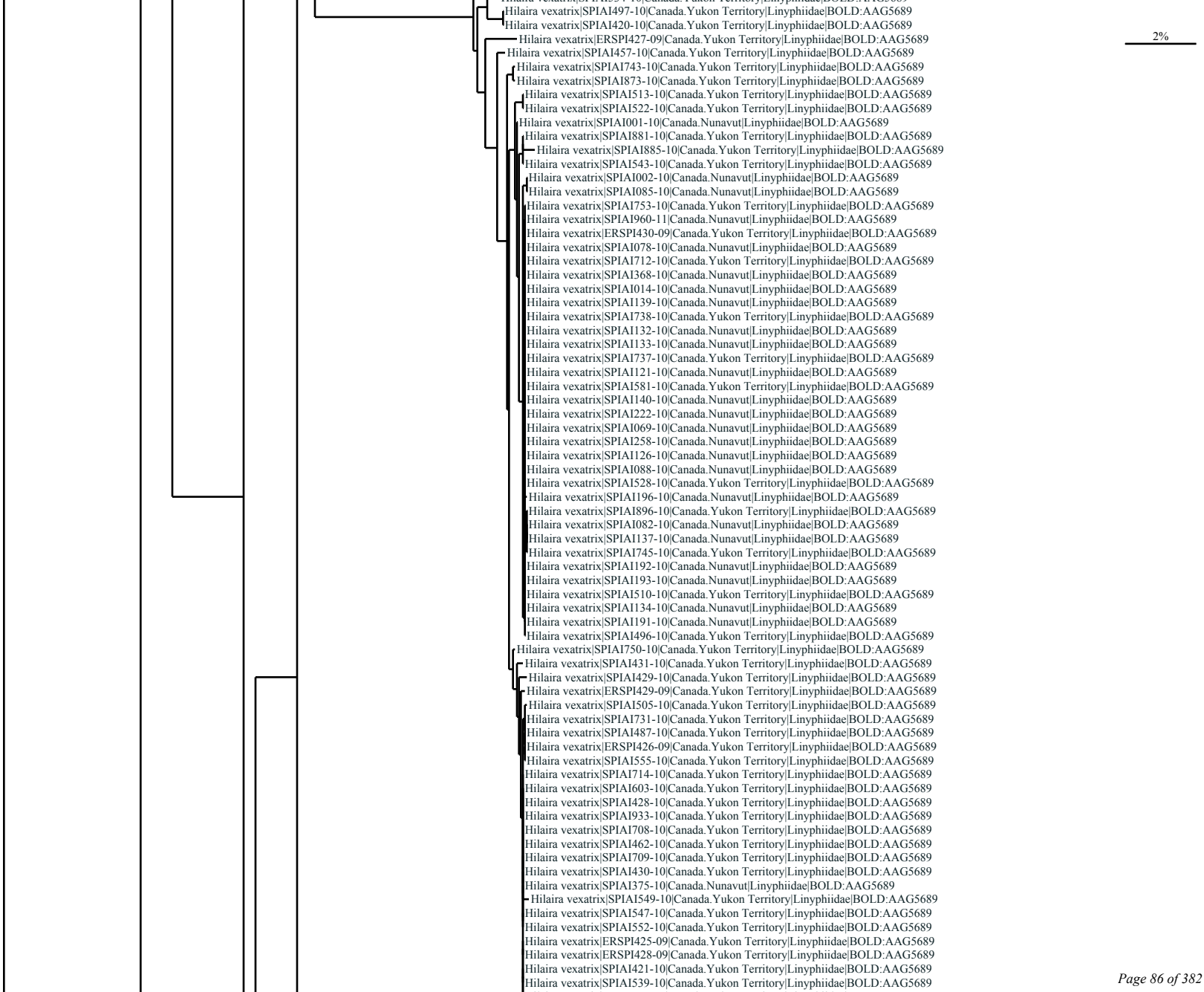
Hilaira vexatrix|SPIAI497-10|Canada.Yukon Territory|Linyphiidae|BOLD:AAG5689
Hilaira vexatrix|SPIAI420-10|Canada.Yukon Territory|Linyphiidae|BOLD:AAG5689
Hilaira vexatrix|ERSPI427-09|Canada.Yukon Territory|Linyphiidae|BOLD:AAG5689
2%
Hilaira vexatrix|SPIAI457-10|Canada.Yukon Territory|Linyphiidae|BOLD:AAG5689
Hilaira vexatrix|SPIAI743-10|Canada.Yukon Territory|Linyphiidae|BOLD:AAG5689
Hilaira vexatrix|SPIAI873-10|Canada.Yukon Territory|Linyphiidae|BOLD:AAG5689
Hilaira vexatrix|SPIAI513-10|Canada.Yukon Territory|Linyphiidae|BOLD:AAG5689
Hilaira vexatrix|SPIAI522-10|Canada.Yukon Territory|Linyphiidae|BOLD:AAG5689
Hilaira vexatrix|SPIAI001-10|Canada.Nunavut|Linyphiidae|BOLD:AAG5689
Hilaira vexatrix|SPIAI881-10|Canada.Yukon Territory|Linyphiidae|BOLD:AAG5689
Hilaira vexatrix|SPIAI885-10|Canada.Yukon Territory|Linyphiidae|BOLD:AAG5689
Hilaira vexatrix|SPIAI543-10|Canada.Yukon Territory|Linyphiidae|BOLD:AAG5689
Hilaira vexatrix|SPIAI002-10|Canada.Nunavut|Linyphiidae|BOLD:AAG5689
Hilaira vexatrix|SPIAI085-10|Canada.Nunavut|Linyphiidae|BOLD:AAG5689
Hilaira vexatrix|SPIAI753-10|Canada.Yukon Territory|Linyphiidae|BOLD:AAG5689
Hilaira vexatrix|SPIAI960-11|Canada.Nunavut|Linyphiidae|BOLD:AAG5689
Hilaira vexatrix|ERSPI430-09|Canada.Yukon Territory|Linyphiidae|BOLD:AAG5689
Hilaira vexatrix|SPIAI078-10|Canada.Nunavut|Linyphiidae|BOLD:AAG5689
Hilaira vexatrix|SPIAI712-10|Canada.Yukon Territory|Linyphiidae|BOLD:AAG5689
Hilaira vexatrix|SPIAI368-10|Canada.Nunavut|Linyphiidae|BOLD:AAG5689
Hilaira vexatrix|SPIAI014-10|Canada.Nunavut|Linyphiidae|BOLD:AAG5689
Hilaira vexatrix|SPIAI139-10|Canada.Nunavut|Linyphiidae|BOLD:AAG5689
Hilaira vexatrix|SPIAI738-10|Canada.Yukon Territory|Linyphiidae|BOLD:AAG5689
Hilaira vexatrix|SPIAI132-10|Canada.Nunavut|Linyphiidae|BOLD:AAG5689
Hilaira vexatrix|SPIAI133-10|Canada.Nunavut|Linyphiidae|BOLD:AAG5689
Hilaira vexatrix|SPIAI737-10|Canada.Yukon Territory|Linyphiidae|BOLD:AAG5689
Hilaira vexatrix|SPIAI121-10|Canada.Nunavut|Linyphiidae|BOLD:AAG5689
Hilaira vexatrix|SPIAI581-10|Canada.Yukon Territory|Linyphiidae|BOLD:AAG5689
Hilaira vexatrix|SPIAI140-10|Canada.Nunavut|Linyphiidae|BOLD:AAG5689
Hilaira vexatrix|SPIAI222-10|Canada.Nunavut|Linyphiidae|BOLD:AAG5689
Hilaira vexatrix|SPIAI069-10|Canada.Nunavut|Linyphiidae|BOLD:AAG5689
Hilaira vexatrix|SPIAI258-10|Canada.Nunavut|Linyphiidae|BOLD:AAG5689
Hilaira vexatrix|SPIAI126-10|Canada.Nunavut|Linyphiidae|BOLD:AAG5689
Hilaira vexatrix|SPIAI088-10|Canada.Nunavut|Linyphiidae|BOLD:AAG5689
Hilaira vexatrix|SPIAI528-10|Canada.Yukon Territory|Linyphiidae|BOLD:AAG5689
Hilaira vexatrix|SPIAI196-10|Canada.Nunavut|Linyphiidae|BOLD:AAG5689
Hilaira vexatrix|SPIAI896-10|Canada.Yukon Territory|Linyphiidae|BOLD:AAG5689
Hilaira vexatrix|SPIAI082-10|Canada.Nunavut|Linyphiidae|BOLD:AAG5689
Hilaira vexatrix|SPIAI137-10|Canada.Nunavut|Linyphiidae|BOLD:AAG5689
Hilaira vexatrix|SPIAI745-10|Canada.Yukon Territory|Linyphiidae|BOLD:AAG5689
Hilaira vexatrix|SPIAI192-10|Canada.Nunavut|Linyphiidae|BOLD:AAG5689
Hilaira vexatrix|SPIAI193-10|Canada.Nunavut|Linyphiidae|BOLD:AAG5689
Hilaira vexatrix|SPIAI510-10|Canada.Yukon Territory|Linyphiidae|BOLD:AAG5689
Hilaira vexatrix|SPIAI134-10|Canada.Nunavut|Linyphiidae|BOLD:AAG5689
Hilaira vexatrix|SPIAI191-10|Canada.Nunavut|Linyphiidae|BOLD:AAG5689
Hilaira vexatrix|SPIAI496-10|Canada.Yukon Territory|Linyphiidae|BOLD:AAG5689
Hilaira vexatrix|SPIAI750-10|Canada.Yukon Territory|Linyphiidae|BOLD:AAG5689
Hilaira vexatrix|SPIAI431-10|Canada.Yukon Territory|Linyphiidae|BOLD:AAG5689
Hilaira vexatrix|SPIAI429-10|Canada.Yukon Territory|Linyphiidae|BOLD:AAG5689
Hilaira vexatrix|ERSPI429-09|Canada.Yukon Territory|Linyphiidae|BOLD:AAG5689
Hilaira vexatrix|SPIAI505-10|Canada.Yukon Territory|Linyphiidae|BOLD:AAG5689
Hilaira vexatrix|SPIAI731-10|Canada.Yukon Territory|Linyphiidae|BOLD:AAG5689
Hilaira vexatrix|SPIAI487-10|Canada.Yukon Territory|Linyphiidae|BOLD:AAG5689
Hilaira vexatrix|ERSPI426-09|Canada.Yukon Territory|Linyphiidae|BOLD:AAG5689
Hilaira vexatrix|SPIAI555-10|Canada.Yukon Territory|Linyphiidae|BOLD:AAG5689
Hilaira vexatrix|SPIAI714-10|Canada.Yukon Territory|Linyphiidae|BOLD:AAG5689
Hilaira vexatrix|SPIAI603-10|Canada.Yukon Territory|Linyphiidae|BOLD:AAG5689
Hilaira vexatrix|SPIAI428-10|Canada.Yukon Territory|Linyphiidae|BOLD:AAG5689
Hilaira vexatrix|SPIAI933-10|Canada.Yukon Territory|Linyphiidae|BOLD:AAG5689
Hilaira vexatrix|SPIAI708-10|Canada.Yukon Territory|Linyphiidae|BOLD:AAG5689
Hilaira vexatrix|SPIAI462-10|Canada.Yukon Territory|Linyphiidae|BOLD:AAG5689
Hilaira vexatrix|SPIAI709-10|Canada.Yukon Territory|Linyphiidae|BOLD:AAG5689
Hilaira vexatrix|SPIAI430-10|Canada.Yukon Territory|Linyphiidae|BOLD:AAG5689
Hilaira vexatrix|SPIAI375-10|Canada.Nunavut|Linyphiidae|BOLD:AAG5689
Hilaira vexatrix|SPIAI549-10|Canada.Yukon Territory|Linyphiidae|BOLD:AAG5689
Hilaira vexatrix|SPIAI547-10|Canada.Yukon Territory|Linyphiidae|BOLD:AAG5689
Hilaira vexatrix|SPIAI552-10|Canada.Yukon Territory|Linyphiidae|BOLD:AAG5689
Hilaira vexatrix|ERSPI425-09|Canada.Yukon Territory|Linyphiidae|BOLD:AAG5689
Hilaira vexatrix|ERSPI428-09|Canada.Yukon Territory|Linyphiidae|BOLD:AAG5689
Hilaira vexatrix|SPIAI421-10|Canada.Yukon Territory|Linyphiidae|BOLD:AAG5689
Hilaira vexatrix|SPIAI539-10|Canada.Yukon Territory|Linyphiidae|BOLD:AAG5689

2%
Hilaira vexatrix|SPIAI652-10|Canada.Yukon Territory|Linyphiidae|BOLD:AAG5689
Hilaira vexatrix|SPIAI736-10|Canada.Yukon Territory|Linyphiidae|BOLD:AAG5689
Hilaira vexatrix|SPIAI537-10|Canada.Yukon Territory|Linyphiidae|BOLD:AAG5689
Hilaira vexatrix|SPIAI732-10|Canada.Yukon Territory|Linyphiidae|BOLD:AAG5689
Hilaira vexatrix|SPIAI506-10|Canada.Yukon Territory|Linyphiidae|BOLD:AAG5689
Hilaira vexatrix|SPIAI541-10|Canada.Yukon Territory|Linyphiidae|BOLD:AAG5689
Hilaira vexatrix|SPIAI874-10|Canada.Yukon Territory|Linyphiidae|BOLD:AAG5689
Hilaira vexatrix|SPIAI540-10|Canada.Yukon Territory|Linyphiidae|BOLD:AAG5689
Hilaira vexatrix|SPIAI464-10|Canada.Yukon Territory|Linyphiidae|BOLD:AAG5689
Hilaira vexatrix|SPIAI467-10|Canada.Yukon Territory|Linyphiidae|BOLD:AAG5689
Hilaira vexatrix|SPIAI509-10|Canada.Yukon Territory|Linyphiidae|BOLD:AAG5689
Hilaira vexatrix|SPIAI699-10|Canada.Yukon Territory|Linyphiidae|BOLD:AAG5689
Hilaira vexatrix|SPIAI872-10|Canada.Yukon Territory|Linyphiidae|BOLD:AAG5689
Hilaira vexatrix|SPIAI553-10|Canada.Yukon Territory|Linyphiidae|BOLD:AAG5689
Oreoneta banffkluane|SPRMA1212-12|Canada.British Columbia|Linyphiidae|BOLD:ACF1788
Oreoneta banffkluane|SPRMA1235-12|Canada.British Columbia|Linyphiidae|BOLD:ACF1788
Oreoneta banffkluane|SPRMA1232-12|Canada.British Columbia|Linyphiidae|BOLD:ACF1788
Oreoneta banffkluane|SPRMA1222-12|Canada.British Columbia|Linyphiidae|BOLD:ACF1788
Oreoneta banffkluane|BBCNP2675-14|Canada.Alberta|Linyphiidae|BOLD:ACF1788
Oreoneta banffkluane|BBCNP2691-14|Canada.Alberta|Linyphiidae|BOLD:ACF1788
Oreoneta banffkluane|BBCNP2692-14|Canada.Alberta|Linyphiidae|BOLD:ACF1788
Oreoneta banffkluane|SPRMA1230-12|Canada.British Columbia|Linyphiidae|BOLD:ACF1788
Oreoneta banffkluane|SPRMA1226-12|Canada.British Columbia|Linyphiidae|BOLD:ACF1788
Oreoneta banffkluane|SPRMA1229-12|Canada.British Columbia|Linyphiidae|BOLD:ACF1788
Oreoneta banffkluane|SPRMA1227-12|Canada.British Columbia|Linyphiidae|BOLD:ACF1788
Oreoneta banffkluane|SPRMA1214-12|Canada.British Columbia|Linyphiidae|BOLD:ACF1788
Oreoneta banffkluane|SPRMA1233-12|Canada.British Columbia|Linyphiidae|BOLD:ACF1788
Oreoneta banffkluane|SPRMA1228-12|Canada.British Columbia|Linyphiidae|BOLD:ACF1788
Oreoneta banffkluane|SPRMA1231-12|Canada.British Columbia|Linyphiidae|BOLD:ACF1788
Oreoneta banffkluane|SPRMA1234-12|Canada.British Columbia|Linyphiidae|BOLD:ACF1788
Oreoneta banffkluane|SPRMA1146-12|Canada.British Columbia|Linyphiidae|BOLD:ACF1788
Oreoneta leviceps|BBCNP2679-14|Canada.Alberta|Linyphiidae|BOLD:AAG5704
Oreoneta leviceps|SPIRU1220-11|Canada.Manitoba|Linyphiidae|BOLD:AAG5704
Oreoneta leviceps|SPIAI558-10|Canada.Yukon Territory|Linyphiidae|BOLD:AAG5704
Oreoneta leviceps|SPRMA1145-12|Canada.British Columbia|Linyphiidae|BOLD:AAG5704
Oreoneta leviceps|SPLEM166-14|Canada.Nunavut|Linyphiidae|BOLD:AAG5704
Oreoneta leviceps|SPLEM165-14|Canada.Nunavut|Linyphiidae|BOLD:AAG5704
Oreoneta leviceps|SPLEM184-14|Canada.Manitoba|Linyphiidae|BOLD:AAG5704
Sciastes mentasta|ALBSP323-12|Canada.Alberta|Linyphiidae|BOLD:ABU9854
Sciastes mentasta|CNFNC1637-14|Canada.Quebec|Linyphiidae|BOLD:AAN0001
Sciastes mentasta|ARONT559-10|Canada.Ontario|Linyphiidae|BOLD:AAN0001
Sciastes dubius|KKCHE548-07|Canada.Manitoba|Linyphiidae|BOLD:AAI0829
Sciastes dubius|KKCHE534-07|Canada.Manitoba|Linyphiidae|BOLD:AAI0829
Sciastes hastatus|SPICH524-09|Canada.Manitoba|Linyphiidae|BOLD:AAJ6370
Sciastes truncatus|SPICH460-09|Canada.Manitoba|Linyphiidae|BOLD:AAE9280
Sciastes truncatus|SPICH446-09|Canada.Manitoba|Linyphiidae|BOLD:AAE9280
Sciastes truncatus|BBCNP550-13|Canada.Alberta|Linyphiidae|BOLD:AAE9280
Sciastes truncatus|BBCNP107-13|Canada.Alberta|Linyphiidae|BOLD:AAE9280
Sciastes truncatus|SSWLD2606-13|Canada.Alberta|Linyphiidae|BOLD:AAE9280
Sciastes truncatus|CNPKL326-14|Canada.Ontario|Linyphiidae|BOLD:AAE9280
Sciastes truncatus|SPIRU1341-11|Canada.Manitoba|Linyphiidae|BOLD:AAE9280
Sciastes truncatus|SSJAA1089-13|Canada.Alberta|Linyphiidae|BOLD:AAE9280
Sciastes truncatus|SPIRU1354-11|Canada.Manitoba|Linyphiidae|BOLD:AAE9280
Sciastes truncatus|SPICH439-09|Canada.Manitoba|Linyphiidae|BOLD:AAE9280
Sciastes truncatus|SSFDB1447-14|Canada.New Brunswick|Linyphiidae|BOLD:AAE9280
Sciastes truncatus|CNFNB254-14|Canada.Quebec|Linyphiidae|BOLD:AAE9280
Sciastes truncatus|SSBRC2771-14|Canada.Nova Scotia|Linyphiidae|BOLD:AAE9280
Sciastes truncatus|SPIRU1355-11|Canada.Manitoba|Linyphiidae|BOLD:AAE9280
Sciastes truncatus|SSPAB8333-13|Canada.Saskatchewan|Linyphiidae|BOLD:AAE9280
Sciastes truncatus|SSWLD3217-13|Canada.Alberta|Linyphiidae|BOLD:AAE9280
Sciastes truncatus|SSJAA1863-13|Canada.Alberta|Linyphiidae|BOLD:AAE9280
Sciastes truncatus|SSJAA1836-13|Canada.Alberta|Linyphiidae|BOLD:AAE9280
Sciastes truncatus|SSEIA3063-13|Canada.Alberta|Linyphiidae|BOLD:AAE9280
Sciastes truncatus|SSEIA3204-13|Canada.Alberta|Linyphiidae|BOLD:AAE9280
Sciastes truncatus|SSEIA3071-13|Canada.Alberta|Linyphiidae|BOLD:AAE9280
Sciastes truncatus|SSPAB8876-13|Canada.Saskatchewan|Linyphiidae|BOLD:AAE9280
Sciastes truncatus|SSPAC11037-13|Canada.Saskatchewan|Linyphiidae|BOLD:AAE9280
Sciastes truncatus|SSPAA7512-13|Canada.Saskatchewan|Linyphiidae|BOLD:AAE9280
Sciastes truncatus|SSJAB1353-13|Canada.Alberta|Linyphiidae|BOLD:AAE9280
Sciastes truncatus|SSJAA1094-13|Canada.Alberta|Linyphiidae|BOLD:AAE9280
Sciastes truncatus|SSJAA1096-13|Canada.Alberta|Linyphiidae|BOLD:AAE9280

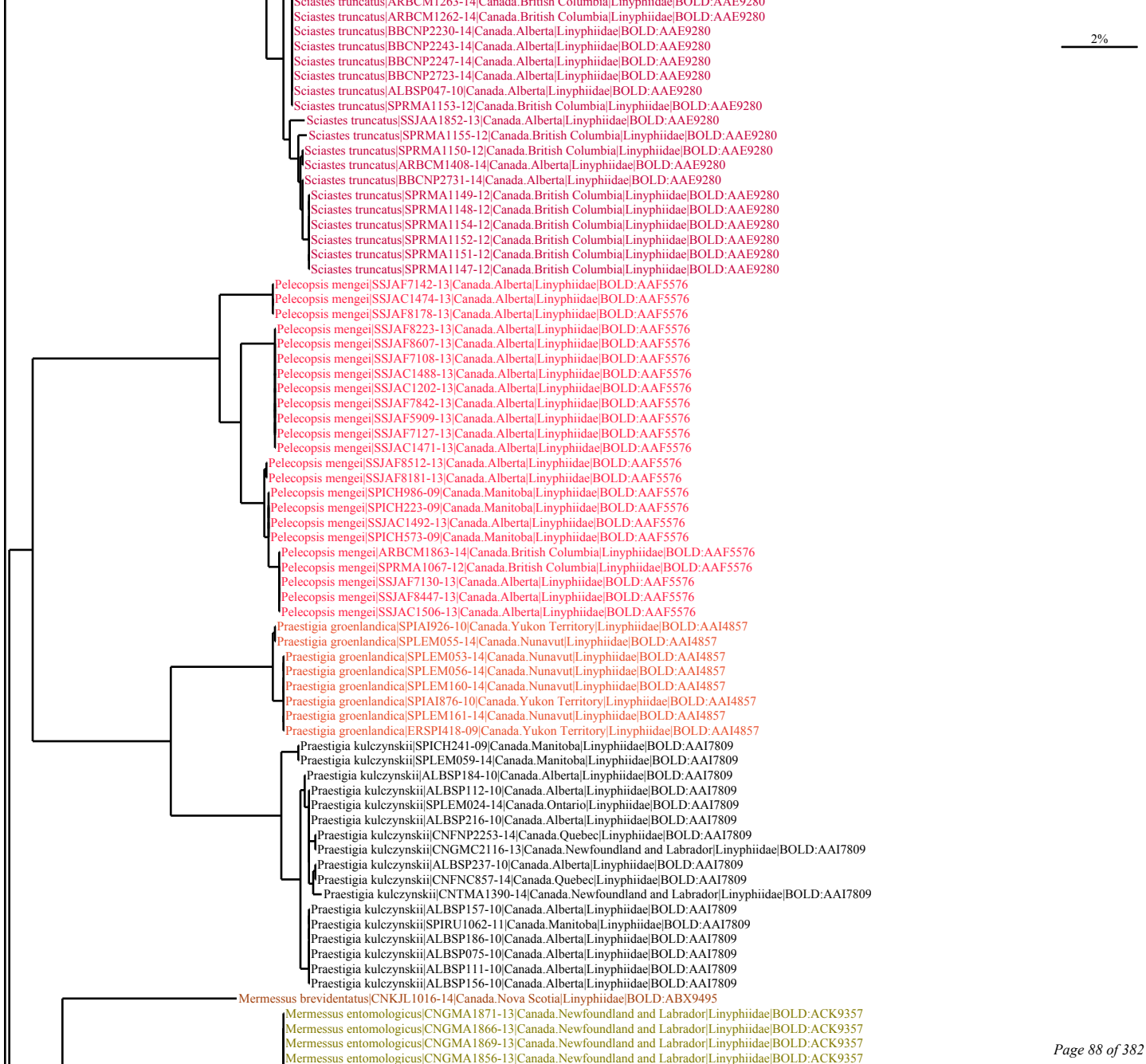
Sciastes truncatus|ARBCM1263-14|Canada.British Columbia|Linyphiidae|BOLD:AAE9280
Sciastes truncatus|ARBCM1262-14|Canada.British Columbia|Linyphiidae|BOLD:AAE9280
Sciastes truncatus|BBCNP2230-14|Canada.Alberta|Linyphiidae|BOLD:AAE9280
Sciastes truncatus|BBCNP2243-14|Canada.Alberta|Linyphiidae|BOLD:AAE9280
Sciastes truncatus|BBCNP2247-14|Canada.Alberta|Linyphiidae|BOLD:AAE9280
Sciastes truncatus|BBCNP2723-14|Canada.Alberta|Linyphiidae|BOLD:AAE9280
Sciastes truncatus|ALBSP047-10|Canada.Alberta|Linyphiidae|BOLD:AAE9280
Sciastes truncatus|SPRMA1153-12|Canada.British Columbia|Linyphiidae|BOLD:AAE9280
Sciastes truncatus|SSJAA1852-13|Canada.Alberta|Linyphiidae|BOLD:AAE9280
Sciastes truncatus|SPRMA1155-12|Canada.British Columbia|Linyphiidae|BOLD:AAE9280
Sciastes truncatus|SPRMA1150-12|Canada.British Columbia|Linyphiidae|BOLD:AAE9280
Sciastes truncatus|ARBCM1408-14|Canada.Alberta|Linyphiidae|BOLD:AAE9280
Sciastes truncatus|BBCNP2731-14|Canada.Alberta|Linyphiidae|BOLD:AAE9280
Sciastes truncatus|SPRMA1149-12|Canada.British Columbia|Linyphiidae|BOLD:AAE9280
Sciastes truncatus|SPRMA1148-12|Canada.British Columbia|Linyphiidae|BOLD:AAE9280
Sciastes truncatus|SPRMA1154-12|Canada.British Columbia|Linyphiidae|BOLD:AAE9280
Sciastes truncatus|SPRMA1152-12|Canada.British Columbia|Linyphiidae|BOLD:AAE9280
Sciastes truncatus|SPRMA1151-12|Canada.British Columbia|Linyphiidae|BOLD:AAE9280
Sciastes truncatus|SPRMA1147-12|Canada.British Columbia|Linyphiidae|BOLD:AAE9280
Pelecopsis mengei|SSJAF7142-13|Canada.Alberta|Linyphiidae|BOLD:AAF5576
Pelecopsis mengei|SSJAC1474-13|Canada.Alberta|Linyphiidae|BOLD:AAF5576
Pelecopsis mengei|SSJAF8178-13|Canada.Alberta|Linyphiidae|BOLD:AAF5576
Pelecopsis mengei|SSJAF8223-13|Canada.Alberta|Linyphiidae|BOLD:AAF5576
Pelecopsis mengei|SSJAF8607-13|Canada.Alberta|Linyphiidae|BOLD:AAF5576
Pelecopsis mengei|SSJAF7108-13|Canada.Alberta|Linyphiidae|BOLD:AAF5576
Pelecopsis mengei|SSJAC1488-13|Canada.Alberta|Linyphiidae|BOLD:AAF5576
Pelecopsis mengei|SSJAC1202-13|Canada.Alberta|Linyphiidae|BOLD:AAF5576
Pelecopsis mengei|SSJAF7842-13|Canada.Alberta|Linyphiidae|BOLD:AAF5576
Pelecopsis mengei|SSJAF5909-13|Canada.Alberta|Linyphiidae|BOLD:AAF5576
Pelecopsis mengei|SSJAF7127-13|Canada.Alberta|Linyphiidae|BOLD:AAF5576
Pelecopsis mengei|SSJAC1471-13|Canada.Alberta|Linyphiidae|BOLD:AAF5576
Pelecopsis mengei|SSJAF8512-13|Canada.Alberta|Linyphiidae|BOLD:AAF5576
Pelecopsis mengei|SSJAF8181-13|Canada.Alberta|Linyphiidae|BOLD:AAF5576
Pelecopsis mengei|SPICH986-09|Canada.Manitoba|Linyphiidae|BOLD:AAF5576
Pelecopsis mengei|SPICH223-09|Canada.Manitoba|Linyphiidae|BOLD:AAF5576
Pelecopsis mengei|SSJAC1492-13|Canada.Alberta|Linyphiidae|BOLD:AAF5576
Pelecopsis mengei|SPICH573-09|Canada.Manitoba|Linyphiidae|BOLD:AAF5576
Pelecopsis mengei|ARBCM1863-14|Canada.British Columbia|Linyphiidae|BOLD:AAF5576
Pelecopsis mengei|SPRMA1067-12|Canada.British Columbia|Linyphiidae|BOLD:AAF5576
Pelecopsis mengei|SSJAF7130-13|Canada.Alberta|Linyphiidae|BOLD:AAF5576
Pelecopsis mengei|SSJAF8447-13|Canada.Alberta|Linyphiidae|BOLD:AAF5576
Pelecopsis mengei|SSJAC1506-13|Canada.Alberta|Linyphiidae|BOLD:AAF5576
Praestigia groenlandica|SPIAI926-10|Canada.Yukon Territory|Linyphiidae|BOLD:AAI4857
Praestigia groenlandica|SPLEM055-14|Canada.Nunavut|Linyphiidae|BOLD:AAI4857
Praestigia groenlandica|SPLEM053-14|Canada.Nunavut|Linyphiidae|BOLD:AAI4857
Praestigia groenlandica|SPLEM056-14|Canada.Nunavut|Linyphiidae|BOLD:AAI4857
Praestigia groenlandica|SPLEM160-14|Canada.Nunavut|Linyphiidae|BOLD:AAI4857
Praestigia groenlandica|SPIAI876-10|Canada.Yukon Territory|Linyphiidae|BOLD:AAI4857
Praestigia groenlandica|SPLEM161-14|Canada.Nunavut|Linyphiidae|BOLD:AAI4857
Praestigia groenlandica|ERSPI418-09|Canada.Yukon Territory|Linyphiidae|BOLD:AAI4857
Praestigia kulczynskii|SPICH241-09|Canada.Manitoba|Linyphiidae|BOLD:AAI7809
Praestigia kulczynskii|SPLEM059-14|Canada.Manitoba|Linyphiidae|BOLD:AAI7809
Praestigia kulczynskii|ALBSP184-10|Canada.Alberta|Linyphiidae|BOLD:AAI7809
Praestigia kulczynskii|ALBSP112-10|Canada.Alberta|Linyphiidae|BOLD:AAI7809
Praestigia kulczynskii|SPLEM024-14|Canada.Ontario|Linyphiidae|BOLD:AAI7809
Praestigia kulczynskii|ALBSP216-10|Canada.Alberta|Linyphiidae|BOLD:AAI7809
Praestigia kulczynskii|CNFNP2253-14|Canada.Quebec|Linyphiidae|BOLD:AAI7809
Praestigia kulczynskii|CNGMC2116-13|Canada.Newfoundland and Labrador|Linyphiidae|BOLD:AAI7809
Praestigia kulczynskii|ALBSP237-10|Canada.Alberta|Linyphiidae|BOLD:AAI7809
Praestigia kulczynskii|CNFNC857-14|Canada.Quebec|Linyphiidae|BOLD:AAI7809
Praestigia kulczynskii|CNTMA1390-14|Canada.Newfoundland and Labrador|Linyphiidae|BOLD:AAI7809
Praestigia kulczynskii|ALBSP157-10|Canada.Alberta|Linyphiidae|BOLD:AAI7809
Praestigia kulczynskii|SPIRU1062-11|Canada.Manitoba|Linyphiidae|BOLD:AAI7809
Praestigia kulczynskii|ALBSP186-10|Canada.Alberta|Linyphiidae|BOLD:AAI7809
Praestigia kulczynskii|ALBSP075-10|Canada.Alberta|Linyphiidae|BOLD:AAI7809
Praestigia kulczynskii|ALBSP111-10|Canada.Alberta|Linyphiidae|BOLD:AAI7809
Praestigia kulczynskii|ALBSP156-10|Canada.Alberta|Linyphiidae|BOLD:AAI7809
Mermessus brevidentatus|CNKJL1016-14|Canada.Nova Scotia|Linyphiidae|BOLD:ABX9495
Mermessus entomologicus|CNGMA1871-13|Canada.Newfoundland and Labrador|Linyphiidae|BOLD:ACK9357
Mermessus entomologicus|CNGMA1866-13|Canada.Newfoundland and Labrador|Linyphiidae|BOLD:ACK9357
Mermessus entomologicus|CNGMA1869-13|Canada.Newfoundland and Labrador|Linyphiidae|BOLD:ACK9357
Mermessus entomologicus|CNGMA1856-13|Canada.Newfoundland and Labrador|Linyphiidae|BOLD:ACK9357
2%

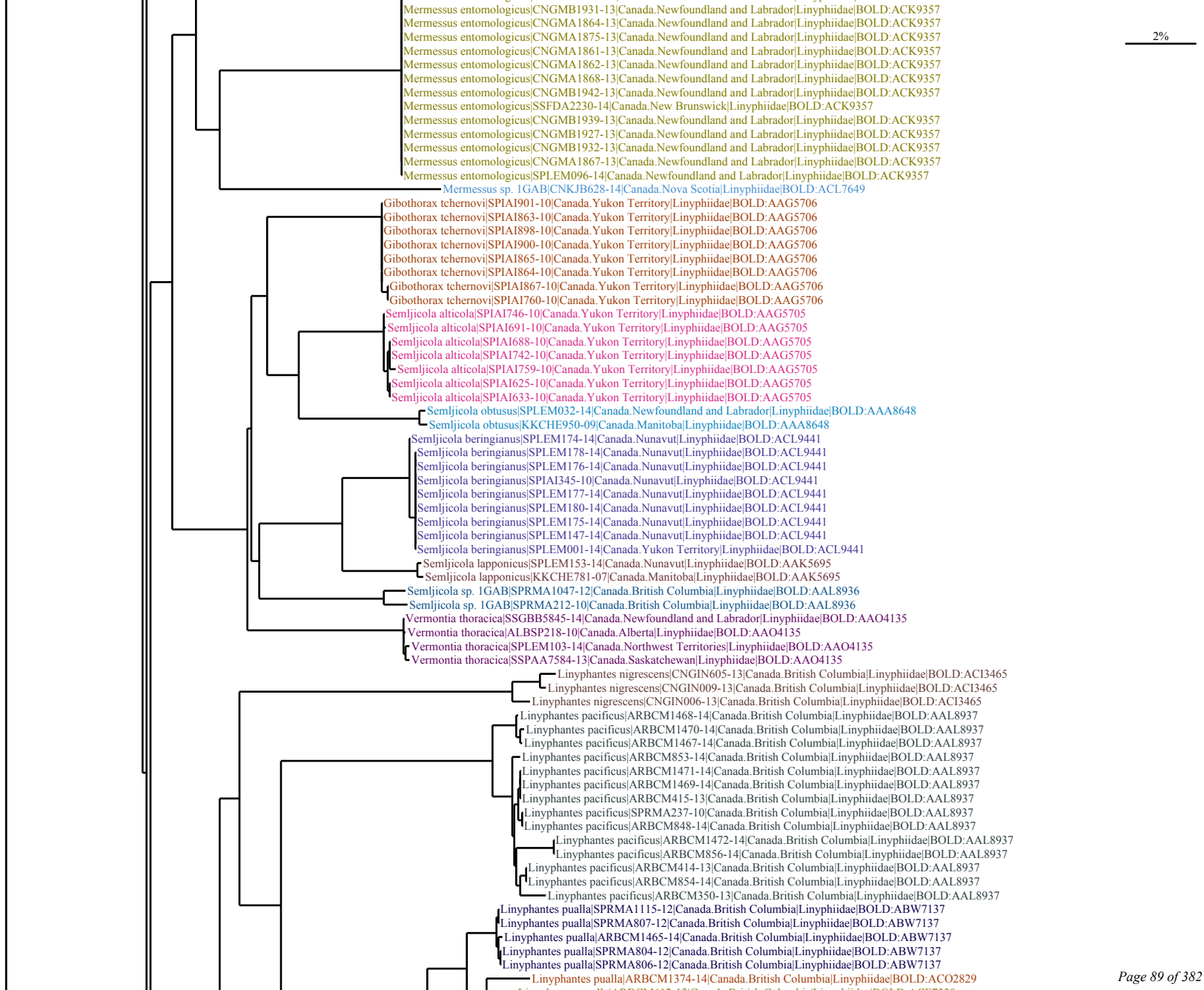
2%
Mermessus entomologicus|CNGMB1931-13|Canada.Newfoundland and Labrador|Linyphiidae|BOLD:ACK9357
Mermessus entomologicus|CNGMA1864-13|Canada.Newfoundland and Labrador|Linyphiidae|BOLD:ACK9357
Mermessus entomologicus|CNGMA1875-13|Canada.Newfoundland and Labrador|Linyphiidae|BOLD:ACK9357
Mermessus entomologicus|CNGMA1861-13|Canada.Newfoundland and Labrador|Linyphiidae|BOLD:ACK9357
Mermessus entomologicus|CNGMA1862-13|Canada.Newfoundland and Labrador|Linyphiidae|BOLD:ACK9357
Mermessus entomologicus|CNGMA1868-13|Canada.Newfoundland and Labrador|Linyphiidae|BOLD:ACK9357
Mermessus entomologicus|CNGMB1942-13|Canada.Newfoundland and Labrador|Linyphiidae|BOLD:ACK9357
Mermessus entomologicus|SSFDA2230-14|Canada.New Brunswick|Linyphiidae|BOLD:ACK9357
Mermessus entomologicus|CNGMB1939-13|Canada.Newfoundland and Labrador|Linyphiidae|BOLD:ACK9357
Mermessus entomologicus|CNGMB1927-13|Canada.Newfoundland and Labrador|Linyphiidae|BOLD:ACK9357
Mermessus entomologicus|CNGMB1932-13|Canada.Newfoundland and Labrador|Linyphiidae|BOLD:ACK9357
Mermessus entomologicus|CNGMA1867-13|Canada.Newfoundland and Labrador|Linyphiidae|BOLD:ACK9357
Mermessus entomologicus|SPLEM096-14|Canada.Newfoundland and Labrador|Linyphiidae|BOLD:ACK9357
Mermessus sp. 1GAB|CNKJB628-14|Canada.Nova Scotia|Linyphiidae|BOLD:ACL7649
Gibothorax tchernovi|SPIAI901-10|Canada.Yukon Territory|Linyphiidae|BOLD:AAG5706
Gibothorax tchernovi|SPIAI863-10|Canada.Yukon Territory|Linyphiidae|BOLD:AAG5706
Gibothorax tchernovi|SPIAI898-10|Canada.Yukon Territory|Linyphiidae|BOLD:AAG5706
Gibothorax tchernovi|SPIAI900-10|Canada.Yukon Territory|Linyphiidae|BOLD:AAG5706
Gibothorax tchernovi|SPIAI865-10|Canada.Yukon Territory|Linyphiidae|BOLD:AAG5706
Gibothorax tchernovi|SPIAI864-10|Canada.Yukon Territory|Linyphiidae|BOLD:AAG5706
Gibothorax tchernovi|SPIAI867-10|Canada.Yukon Territory|Linyphiidae|BOLD:AAG5706
Gibothorax tchernovi|SPIAI760-10|Canada.Yukon Territory|Linyphiidae|BOLD:AAG5706
Semljicola alticola|SPIAI746-10|Canada.Yukon Territory|Linyphiidae|BOLD:AAG5705
Semljicola alticola|SPIAI691-10|Canada.Yukon Territory|Linyphiidae|BOLD:AAG5705
Semljicola alticola|SPIAI688-10|Canada.Yukon Territory|Linyphiidae|BOLD:AAG5705
Semljicola alticola|SPIAI742-10|Canada.Yukon Territory|Linyphiidae|BOLD:AAG5705
Semljicola alticola|SPIAI759-10|Canada.Yukon Territory|Linyphiidae|BOLD:AAG5705
Semljicola alticola|SPIAI625-10|Canada.Yukon Territory|Linyphiidae|BOLD:AAG5705
Semljicola alticola|SPIAI633-10|Canada.Yukon Territory|Linyphiidae|BOLD:AAG5705
Semljicola obtusus|SPLEM032-14|Canada.Newfoundland and Labrador|Linyphiidae|BOLD:AAA8648
Semljicola obtusus|KKCHE950-09|Canada.Manitoba|Linyphiidae|BOLD:AAA8648
Semljicola beringianus|SPLEM174-14|Canada.Nunavut|Linyphiidae|BOLD:ACL9441
Semljicola beringianus|SPLEM178-14|Canada.Nunavut|Linyphiidae|BOLD:ACL9441
Semljicola beringianus|SPLEM176-14|Canada.Nunavut|Linyphiidae|BOLD:ACL9441
Semljicola beringianus|SPIAI345-10|Canada.Nunavut|Linyphiidae|BOLD:ACL9441
Semljicola beringianus|SPLEM177-14|Canada.Nunavut|Linyphiidae|BOLD:ACL9441
Semljicola beringianus|SPLEM180-14|Canada.Nunavut|Linyphiidae|BOLD:ACL9441
Semljicola beringianus|SPLEM175-14|Canada.Nunavut|Linyphiidae|BOLD:ACL9441
Semljicola beringianus|SPLEM147-14|Canada.Nunavut|Linyphiidae|BOLD:ACL9441
Semljicola beringianus|SPLEM001-14|Canada.Yukon Territory|Linyphiidae|BOLD:ACL9441
Semljicola lapponicus|SPLEM153-14|Canada.Nunavut|Linyphiidae|BOLD:AAK5695
Semljicola lapponicus|KKCHE781-07|Canada.Manitoba|Linyphiidae|BOLD:AAK5695
Semljicola sp. 1GAB|SPRMA1047-12|Canada.British Columbia|Linyphiidae|BOLD:AAL8936
Semljicola sp. 1GAB|SPRMA212-10|Canada.British Columbia|Linyphiidae|BOLD:AAL8936
Vermontia thoracica|SSGBB5845-14|Canada.Newfoundland and Labrador|Linyphiidae|BOLD:AAO4135
Vermontia thoracica|ALBSP218-10|Canada.Alberta|Linyphiidae|BOLD:AAO4135
Vermontia thoracica|SPLEM103-14|Canada.Northwest Territories|Linyphiidae|BOLD:AAO4135
Vermontia thoracica|SSPAA7584-13|Canada.Saskatchewan|Linyphiidae|BOLD:AAO4135
Linyphantes nigrescens|CNGIN605-13|Canada.British Columbia|Linyphiidae|BOLD:ACI3465
Linyphantes nigrescens|CNGIN009-13|Canada.British Columbia|Linyphiidae|BOLD:ACI3465
Linyphantes nigrescens|CNGIN006-13|Canada.British Columbia|Linyphiidae|BOLD:ACI3465
Linyphantes pacificus|ARBCM1468-14|Canada.British Columbia|Linyphiidae|BOLD:AAL8937
Linyphantes pacificus|ARBCM1470-14|Canada.British Columbia|Linyphiidae|BOLD:AAL8937
Linyphantes pacificus|ARBCM1467-14|Canada.British Columbia|Linyphiidae|BOLD:AAL8937
Linyphantes pacificus|ARBCM853-14|Canada.British Columbia|Linyphiidae|BOLD:AAL8937
Linyphantes pacificus|ARBCM1471-14|Canada.British Columbia|Linyphiidae|BOLD:AAL8937
Linyphantes pacificus|ARBCM1469-14|Canada.British Columbia|Linyphiidae|BOLD:AAL8937
Linyphantes pacificus|ARBCM415-13|Canada.British Columbia|Linyphiidae|BOLD:AAL8937
Linyphantes pacificus|SPRMA237-10|Canada.British Columbia|Linyphiidae|BOLD:AAL8937
Linyphantes pacificus|ARBCM848-14|Canada.British Columbia|Linyphiidae|BOLD:AAL8937
Linyphantes pacificus|ARBCM1472-14|Canada.British Columbia|Linyphiidae|BOLD:AAL8937
Linyphantes pacificus|ARBCM856-14|Canada.British Columbia|Linyphiidae|BOLD:AAL8937
Linyphantes pacificus|ARBCM414-13|Canada.British Columbia|Linyphiidae|BOLD:AAL8937
Linyphantes pacificus|ARBCM854-14|Canada.British Columbia|Linyphiidae|BOLD:AAL8937
Linyphantes pacificus|ARBCM350-13|Canada.British Columbia|Linyphiidae|BOLD:AAL8937
Linyphantes pualla|SPRMA1115-12|Canada.British Columbia|Linyphiidae|BOLD:ABW7137
Linyphantes pualla|SPRMA807-12|Canada.British Columbia|Linyphiidae|BOLD:ABW7137
Linyphantes pualla|ARBCM1465-14|Canada.British Columbia|Linyphiidae|BOLD:ABW7137
Linyphantes pualla|SPRMA804-12|Canada.British Columbia|Linyphiidae|BOLD:ABW7137
Linyphantes pualla|SPRMA806-12|Canada.British Columbia|Linyphiidae|BOLD:ABW7137
Linyphantes pualla|ARBCM1374-14|Canada.British Columbia|Linyphiidae|BOLD:ACO2829

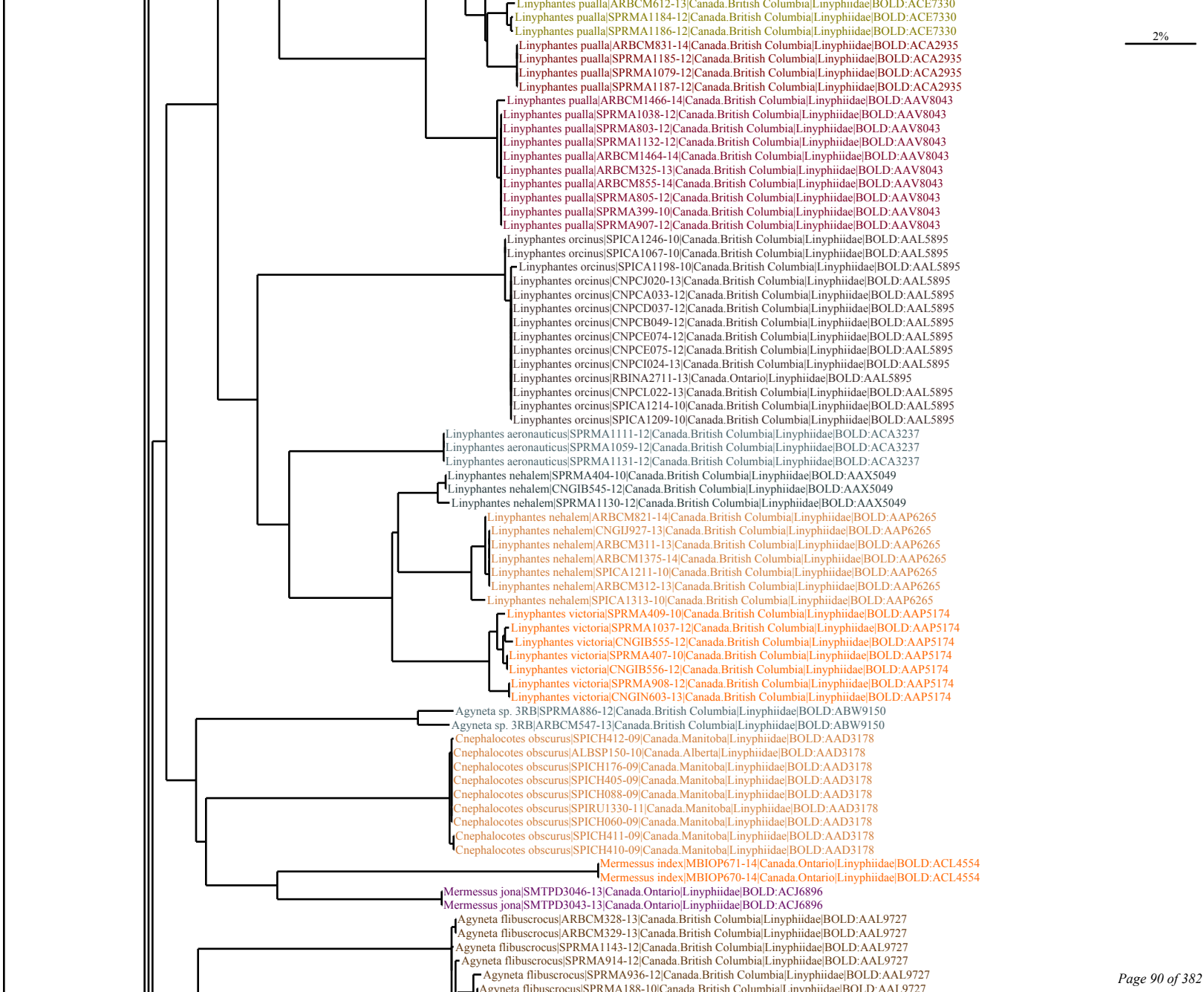
Linyphantes pualla|ARBCM612-13|Canada.British Columbia|Linyphiidae|BOLD:ACE7330
Linyphantes pualla|SPRMA1184-12|Canada.British Columbia|Linyphiidae|BOLD:ACE7330
Linyphantes pualla|SPRMA1186-12|Canada.British Columbia|Linyphiidae|BOLD:ACE7330
2%
Linyphantes pualla|ARBCM831-14|Canada.British Columbia|Linyphiidae|BOLD:ACA2935
Linyphantes pualla|SPRMA1185-12|Canada.British Columbia|Linyphiidae|BOLD:ACA2935
Linyphantes pualla|SPRMA1079-12|Canada.British Columbia|Linyphiidae|BOLD:ACA2935
Linyphantes pualla|SPRMA1187-12|Canada.British Columbia|Linyphiidae|BOLD:ACA2935
Linyphantes pualla|ARBCM1466-14|Canada.British Columbia|Linyphiidae|BOLD:AAV8043
Linyphantes pualla|SPRMA1038-12|Canada.British Columbia|Linyphiidae|BOLD:AAV8043
Linyphantes pualla|SPRMA803-12|Canada.British Columbia|Linyphiidae|BOLD:AAV8043
Linyphantes pualla|SPRMA1132-12|Canada.British Columbia|Linyphiidae|BOLD:AAV8043
Linyphantes pualla|ARBCM1464-14|Canada.British Columbia|Linyphiidae|BOLD:AAV8043
Linyphantes pualla|ARBCM325-13|Canada.British Columbia|Linyphiidae|BOLD:AAV8043
Linyphantes pualla|ARBCM855-14|Canada.British Columbia|Linyphiidae|BOLD:AAV8043
Linyphantes pualla|SPRMA805-12|Canada.British Columbia|Linyphiidae|BOLD:AAV8043
Linyphantes pualla|SPRMA399-10|Canada.British Columbia|Linyphiidae|BOLD:AAV8043
Linyphantes pualla|SPRMA907-12|Canada.British Columbia|Linyphiidae|BOLD:AAV8043
Linyphantes orcinus|SPICA1246-10|Canada.British Columbia|Linyphiidae|BOLD:AAL5895
Linyphantes orcinus|SPICA1067-10|Canada.British Columbia|Linyphiidae|BOLD:AAL5895
Linyphantes orcinus|SPICA1198-10|Canada.British Columbia|Linyphiidae|BOLD:AAL5895
Linyphantes orcinus|CNPCJ020-13|Canada.British Columbia|Linyphiidae|BOLD:AAL5895
Linyphantes orcinus|CNPCA033-12|Canada.British Columbia|Linyphiidae|BOLD:AAL5895
Linyphantes orcinus|CNPCD037-12|Canada.British Columbia|Linyphiidae|BOLD:AAL5895
Linyphantes orcinus|CNPCB049-12|Canada.British Columbia|Linyphiidae|BOLD:AAL5895
Linyphantes orcinus|CNPCE074-12|Canada.British Columbia|Linyphiidae|BOLD:AAL5895
Linyphantes orcinus|CNPCE075-12|Canada.British Columbia|Linyphiidae|BOLD:AAL5895
Linyphantes orcinus|CNPCI024-13|Canada.British Columbia|Linyphiidae|BOLD:AAL5895
Linyphantes orcinus|RBINA2711-13|Canada.Ontario|Linyphiidae|BOLD:AAL5895
Linyphantes orcinus|CNPCL022-13|Canada.British Columbia|Linyphiidae|BOLD:AAL5895
Linyphantes orcinus|SPICA1214-10|Canada.British Columbia|Linyphiidae|BOLD:AAL5895
Linyphantes orcinus|SPICA1209-10|Canada.British Columbia|Linyphiidae|BOLD:AAL5895
Linyphantes aeronauticus|SPRMA1111-12|Canada.British Columbia|Linyphiidae|BOLD:ACA3237
Linyphantes aeronauticus|SPRMA1059-12|Canada.British Columbia|Linyphiidae|BOLD:ACA3237
Linyphantes aeronauticus|SPRMA1131-12|Canada.British Columbia|Linyphiidae|BOLD:ACA3237
Linyphantes nehalem|SPRMA404-10|Canada.British Columbia|Linyphiidae|BOLD:AAX5049
Linyphantes nehalem|CNGIB545-12|Canada.British Columbia|Linyphiidae|BOLD:AAX5049
Linyphantes nehalem|SPRMA1130-12|Canada.British Columbia|Linyphiidae|BOLD:AAX5049
Linyphantes nehalem|ARBCM821-14|Canada.British Columbia|Linyphiidae|BOLD:AAP6265
Linyphantes nehalem|CNGIJ927-13|Canada.British Columbia|Linyphiidae|BOLD:AAP6265
Linyphantes nehalem|ARBCM311-13|Canada.British Columbia|Linyphiidae|BOLD:AAP6265
Linyphantes nehalem|ARBCM1375-14|Canada.British Columbia|Linyphiidae|BOLD:AAP6265
Linyphantes nehalem|SPICA1211-10|Canada.British Columbia|Linyphiidae|BOLD:AAP6265
Linyphantes nehalem|ARBCM312-13|Canada.British Columbia|Linyphiidae|BOLD:AAP6265
Linyphantes nehalem|SPICA1313-10|Canada.British Columbia|Linyphiidae|BOLD:AAP6265
Linyphantes victoria|SPRMA409-10|Canada.British Columbia|Linyphiidae|BOLD:AAP5174
Linyphantes victoria|SPRMA1037-12|Canada.British Columbia|Linyphiidae|BOLD:AAP5174
Linyphantes victoria|CNGIB555-12|Canada.British Columbia|Linyphiidae|BOLD:AAP5174
Linyphantes victoria|SPRMA407-10|Canada.British Columbia|Linyphiidae|BOLD:AAP5174
Linyphantes victoria|CNGIB556-12|Canada.British Columbia|Linyphiidae|BOLD:AAP5174
Linyphantes victoria|SPRMA908-12|Canada.British Columbia|Linyphiidae|BOLD:AAP5174
Linyphantes victoria|CNGIN603-13|Canada.British Columbia|Linyphiidae|BOLD:AAP5174
Agyneta sp. 3RB|SPRMA886-12|Canada.British Columbia|Linyphiidae|BOLD:ABW9150
Agyneta sp. 3RB|ARBCM547-13|Canada.British Columbia|Linyphiidae|BOLD:ABW9150
Cnephalocotes obscurus|SPICH412-09|Canada.Manitoba|Linyphiidae|BOLD:AAD3178
Cnephalocotes obscurus|ALBSP150-10|Canada.Alberta|Linyphiidae|BOLD:AAD3178
Cnephalocotes obscurus|SPICH176-09|Canada.Manitoba|Linyphiidae|BOLD:AAD3178
Cnephalocotes obscurus|SPICH405-09|Canada.Manitoba|Linyphiidae|BOLD:AAD3178
Cnephalocotes obscurus|SPICH088-09|Canada.Manitoba|Linyphiidae|BOLD:AAD3178
Cnephalocotes obscurus|SPIRU1330-11|Canada.Manitoba|Linyphiidae|BOLD:AAD3178
Cnephalocotes obscurus|SPICH060-09|Canada.Manitoba|Linyphiidae|BOLD:AAD3178
Cnephalocotes obscurus|SPICH411-09|Canada.Manitoba|Linyphiidae|BOLD:AAD3178
Cnephalocotes obscurus|SPICH410-09|Canada.Manitoba|Linyphiidae|BOLD:AAD3178
Mermessus index|MBIOP671-14|Canada.Ontario|Linyphiidae|BOLD:ACL4554
Mermessus index|MBIOP670-14|Canada.Ontario|Linyphiidae|BOLD:ACL4554
Mermessus jona|SMTPD3046-13|Canada.Ontario|Linyphiidae|BOLD:ACJ6896
Mermessus jona|SMTPD3043-13|Canada.Ontario|Linyphiidae|BOLD:ACJ6896
Agyneta flibuscrocus|ARBCM328-13|Canada.British Columbia|Linyphiidae|BOLD:AAL9727
Agyneta flibuscrocus|ARBCM329-13|Canada.British Columbia|Linyphiidae|BOLD:AAL9727
Agyneta flibuscrocus|SPRMA1143-12|Canada.British Columbia|Linyphiidae|BOLD:AAL9727
Agyneta flibuscrocus|SPRMA914-12|Canada.British Columbia|Linyphiidae|BOLD:AAL9727
Agyneta flibuscrocus|SPRMA936-12|Canada.British Columbia|Linyphiidae|BOLD:AAL9727
Agyneta flibuscrocus|SPRMA188-10|Canada.British Columbia|Linyphiidae|BOLD:AAL9727

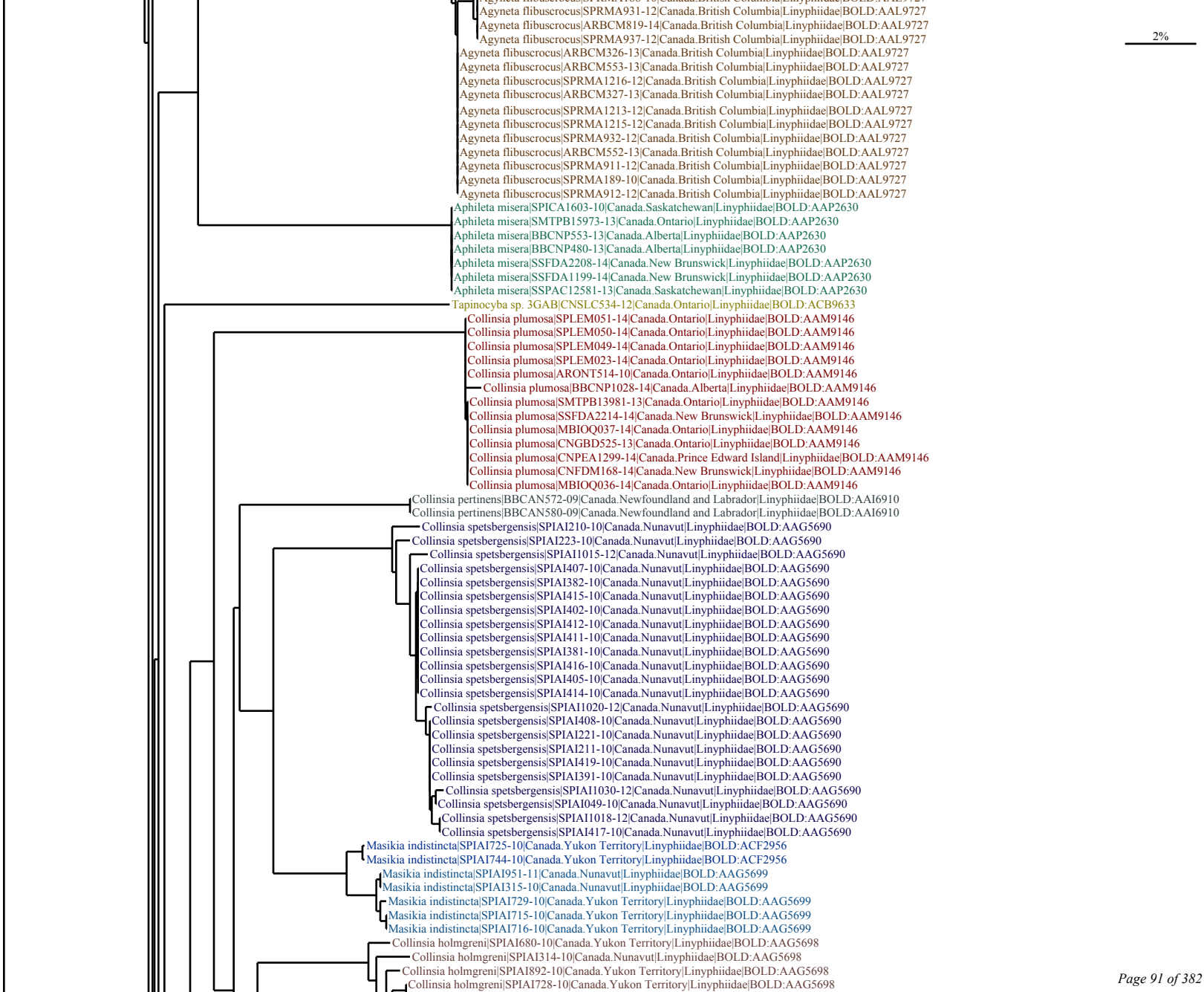
Agyneta flibuscrocus|SPRMA931-12|Canada.British Columbia|Linyphiidae|BOLD:AAL9727
Agyneta flibuscrocus|ARBCM819-14|Canada.British Columbia|Linyphiidae|BOLD:AAL9727
Agyneta flibuscrocus|SPRMA937-12|Canada.British Columbia|Linyphiidae|BOLD:AAL9727
2%
Agyneta flibuscrocus|ARBCM326-13|Canada.British Columbia|Linyphiidae|BOLD:AAL9727
Agyneta flibuscrocus|ARBCM553-13|Canada.British Columbia|Linyphiidae|BOLD:AAL9727
Agyneta flibuscrocus|SPRMA1216-12|Canada.British Columbia|Linyphiidae|BOLD:AAL9727
Agyneta flibuscrocus|ARBCM327-13|Canada.British Columbia|Linyphiidae|BOLD:AAL9727
Agyneta flibuscrocus|SPRMA1213-12|Canada.British Columbia|Linyphiidae|BOLD:AAL9727
Agyneta flibuscrocus|SPRMA1215-12|Canada.British Columbia|Linyphiidae|BOLD:AAL9727
Agyneta flibuscrocus|SPRMA932-12|Canada.British Columbia|Linyphiidae|BOLD:AAL9727
Agyneta flibuscrocus|ARBCM552-13|Canada.British Columbia|Linyphiidae|BOLD:AAL9727
Agyneta flibuscrocus|SPRMA911-12|Canada.British Columbia|Linyphiidae|BOLD:AAL9727
Agyneta flibuscrocus|SPRMA189-10|Canada.British Columbia|Linyphiidae|BOLD:AAL9727
Agyneta flibuscrocus|SPRMA912-12|Canada.British Columbia|Linyphiidae|BOLD:AAL9727
Aphileta misera|SPICA1603-10|Canada.Saskatchewan|Linyphiidae|BOLD:AAP2630
Aphileta misera|SMTPB15973-13|Canada.Ontario|Linyphiidae|BOLD:AAP2630
Aphileta misera|BBCNP553-13|Canada.Alberta|Linyphiidae|BOLD:AAP2630
Aphileta misera|BBCNP480-13|Canada.Alberta|Linyphiidae|BOLD:AAP2630
Aphileta misera|SSFDA2208-14|Canada.New Brunswick|Linyphiidae|BOLD:AAP2630
Aphileta misera|SSFDA1199-14|Canada.New Brunswick|Linyphiidae|BOLD:AAP2630
Aphileta misera|SSPAC12581-13|Canada.Saskatchewan|Linyphiidae|BOLD:AAP2630
Tapinocyba sp. 3GAB|CNSLC534-12|Canada.Ontario|Linyphiidae|BOLD:ACB9633
Collinsia plumosa|SPLEM051-14|Canada.Ontario|Linyphiidae|BOLD:AAM9146
Collinsia plumosa|SPLEM050-14|Canada.Ontario|Linyphiidae|BOLD:AAM9146
Collinsia plumosa|SPLEM049-14|Canada.Ontario|Linyphiidae|BOLD:AAM9146
Collinsia plumosa|SPLEM023-14|Canada.Ontario|Linyphiidae|BOLD:AAM9146
Collinsia plumosa|ARONT514-10|Canada.Ontario|Linyphiidae|BOLD:AAM9146
Collinsia plumosa|BBCNP1028-14|Canada.Alberta|Linyphiidae|BOLD:AAM9146
Collinsia plumosa|SMTPB13981-13|Canada.Ontario|Linyphiidae|BOLD:AAM9146
Collinsia plumosa|SSFDA2214-14|Canada.New Brunswick|Linyphiidae|BOLD:AAM9146
Collinsia plumosa|MBIOQ037-14|Canada.Ontario|Linyphiidae|BOLD:AAM9146
Collinsia plumosa|CNGBD525-13|Canada.Ontario|Linyphiidae|BOLD:AAM9146
Collinsia plumosa|CNPEA1299-14|Canada.Prince Edward Island|Linyphiidae|BOLD:AAM9146
Collinsia plumosa|CNFDM168-14|Canada.New Brunswick|Linyphiidae|BOLD:AAM9146
Collinsia plumosa|MBIOQ036-14|Canada.Ontario|Linyphiidae|BOLD:AAM9146
Collinsia pertinens|BBCAN572-09|Canada.Newfoundland and Labrador|Linyphiidae|BOLD:AAI6910
Collinsia pertinens|BBCAN580-09|Canada.Newfoundland and Labrador|Linyphiidae|BOLD:AAI6910
Collinsia spetsbergensis|SPIAI210-10|Canada.Nunavut|Linyphiidae|BOLD:AAG5690
Collinsia spetsbergensis|SPIAI223-10|Canada.Nunavut|Linyphiidae|BOLD:AAG5690
Collinsia spetsbergensis|SPIAI1015-12|Canada.Nunavut|Linyphiidae|BOLD:AAG5690
Collinsia spetsbergensis|SPIAI407-10|Canada.Nunavut|Linyphiidae|BOLD:AAG5690
Collinsia spetsbergensis|SPIAI382-10|Canada.Nunavut|Linyphiidae|BOLD:AAG5690
Collinsia spetsbergensis|SPIAI415-10|Canada.Nunavut|Linyphiidae|BOLD:AAG5690
Collinsia spetsbergensis|SPIAI402-10|Canada.Nunavut|Linyphiidae|BOLD:AAG5690
Collinsia spetsbergensis|SPIAI412-10|Canada.Nunavut|Linyphiidae|BOLD:AAG5690
Collinsia spetsbergensis|SPIAI411-10|Canada.Nunavut|Linyphiidae|BOLD:AAG5690
Collinsia spetsbergensis|SPIAI381-10|Canada.Nunavut|Linyphiidae|BOLD:AAG5690
Collinsia spetsbergensis|SPIAI416-10|Canada.Nunavut|Linyphiidae|BOLD:AAG5690
Collinsia spetsbergensis|SPIAI405-10|Canada.Nunavut|Linyphiidae|BOLD:AAG5690
Collinsia spetsbergensis|SPIAI414-10|Canada.Nunavut|Linyphiidae|BOLD:AAG5690
Collinsia spetsbergensis|SPIAI1020-12|Canada.Nunavut|Linyphiidae|BOLD:AAG5690
Collinsia spetsbergensis|SPIAI408-10|Canada.Nunavut|Linyphiidae|BOLD:AAG5690
Collinsia spetsbergensis|SPIAI221-10|Canada.Nunavut|Linyphiidae|BOLD:AAG5690
Collinsia spetsbergensis|SPIAI211-10|Canada.Nunavut|Linyphiidae|BOLD:AAG5690
Collinsia spetsbergensis|SPIAI419-10|Canada.Nunavut|Linyphiidae|BOLD:AAG5690
Collinsia spetsbergensis|SPIAI391-10|Canada.Nunavut|Linyphiidae|BOLD:AAG5690
Collinsia spetsbergensis|SPIAI1030-12|Canada.Nunavut|Linyphiidae|BOLD:AAG5690
Collinsia spetsbergensis|SPIAI049-10|Canada.Nunavut|Linyphiidae|BOLD:AAG5690
Collinsia spetsbergensis|SPIAI1018-12|Canada.Nunavut|Linyphiidae|BOLD:AAG5690
Collinsia spetsbergensis|SPIAI417-10|Canada.Nunavut|Linyphiidae|BOLD:AAG5690
Masikia indistincta|SPIAI725-10|Canada.Yukon Territory|Linyphiidae|BOLD:ACF2956
Masikia indistincta|SPIAI744-10|Canada.Yukon Territory|Linyphiidae|BOLD:ACF2956
Masikia indistincta|SPIAI951-11|Canada.Nunavut|Linyphiidae|BOLD:AAG5699
Masikia indistincta|SPIAI315-10|Canada.Nunavut|Linyphiidae|BOLD:AAG5699
Masikia indistincta|SPIAI729-10|Canada.Yukon Territory|Linyphiidae|BOLD:AAG5699
Masikia indistincta|SPIAI715-10|Canada.Yukon Territory|Linyphiidae|BOLD:AAG5699
Masikia indistincta|SPIAI716-10|Canada.Yukon Territory|Linyphiidae|BOLD:AAG5699
Collinsia holmgreni|SPIAI680-10|Canada.Yukon Territory|Linyphiidae|BOLD:AAG5698
Collinsia holmgreni|SPIAI314-10|Canada.Nunavut|Linyphiidae|BOLD:AAG5698
Collinsia holmgreni|SPIAI892-10|Canada.Yukon Territory|Linyphiidae|BOLD:AAG5698
Collinsia holmgreni|SPIAI728-10|Canada.Yukon Territory|Linyphiidae|BOLD:AAG5698

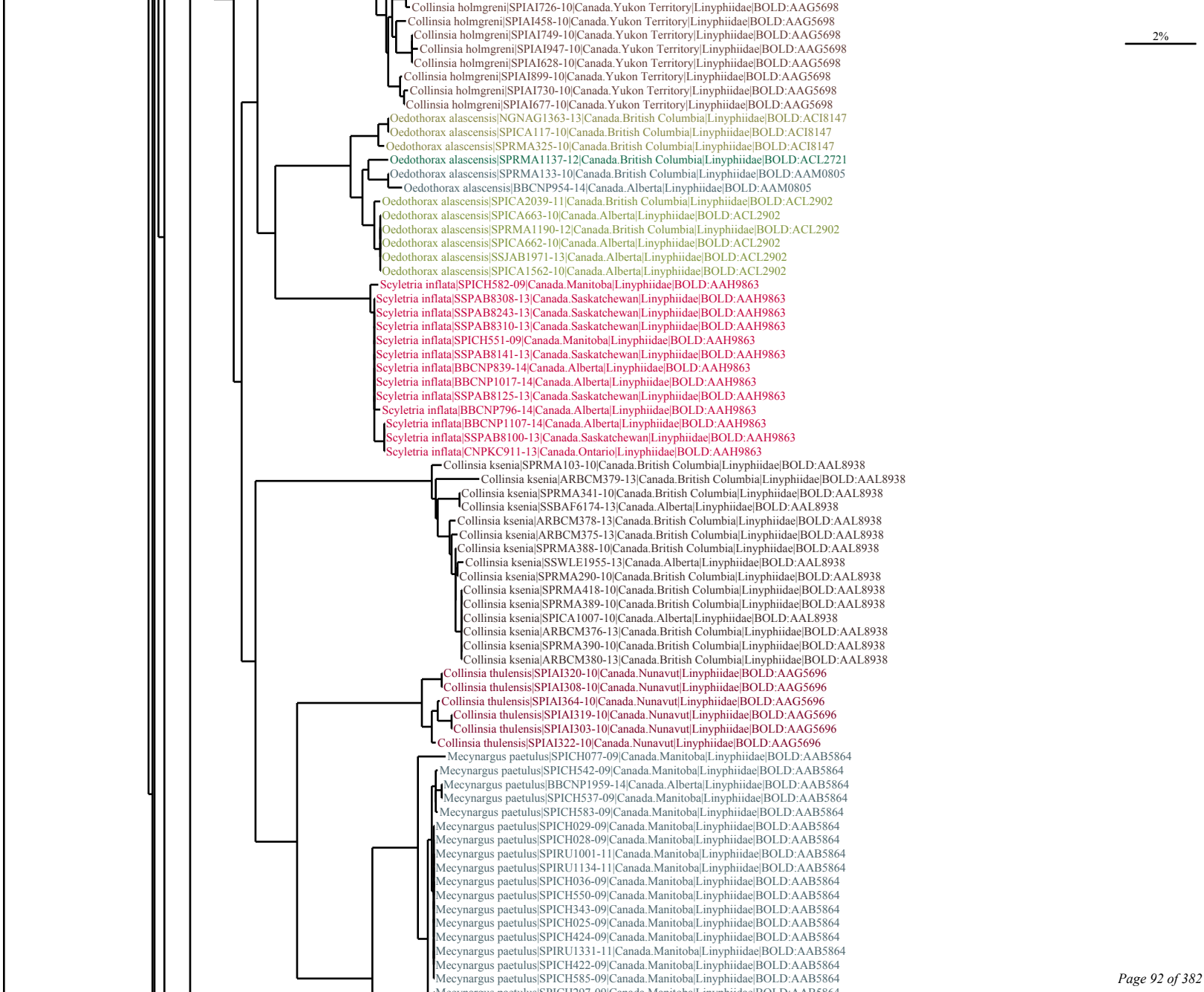
2%
Collinsia holmgreni|SPIAI726-10|Canada.Yukon Territory|Linyphiidae|BOLD:AAG5698
Collinsia holmgreni|SPIAI458-10|Canada.Yukon Territory|Linyphiidae|BOLD:AAG5698
Collinsia holmgreni|SPIAI749-10|Canada.Yukon Territory|Linyphiidae|BOLD:AAG5698
Collinsia holmgreni|SPIAI947-10|Canada.Yukon Territory|Linyphiidae|BOLD:AAG5698
Collinsia holmgreni|SPIAI628-10|Canada.Yukon Territory|Linyphiidae|BOLD:AAG5698
Collinsia holmgreni|SPIAI899-10|Canada.Yukon Territory|Linyphiidae|BOLD:AAG5698
Collinsia holmgreni|SPIAI730-10|Canada.Yukon Territory|Linyphiidae|BOLD:AAG5698
Collinsia holmgreni|SPIAI677-10|Canada.Yukon Territory|Linyphiidae|BOLD:AAG5698
Oedothorax alascensis|NGNAG1363-13|Canada.British Columbia|Linyphiidae|BOLD:ACI8147
Oedothorax alascensis|SPICA117-10|Canada.British Columbia|Linyphiidae|BOLD:ACI8147
Oedothorax alascensis|SPRMA325-10|Canada.British Columbia|Linyphiidae|BOLD:ACI8147
Oedothorax alascensis|SPRMA1137-12|Canada.British Columbia|Linyphiidae|BOLD:ACL2721
Oedothorax alascensis|SPRMA133-10|Canada.British Columbia|Linyphiidae|BOLD:AAM0805
Oedothorax alascensis|BBCNP954-14|Canada.Alberta|Linyphiidae|BOLD:AAM0805
Oedothorax alascensis|SPICA2039-11|Canada.British Columbia|Linyphiidae|BOLD:ACL2902
Oedothorax alascensis|SPICA663-10|Canada.Alberta|Linyphiidae|BOLD:ACL2902
Oedothorax alascensis|SPRMA1190-12|Canada.British Columbia|Linyphiidae|BOLD:ACL2902
Oedothorax alascensis|SPICA662-10|Canada.Alberta|Linyphiidae|BOLD:ACL2902
Oedothorax alascensis|SSJAB1971-13|Canada.Alberta|Linyphiidae|BOLD:ACL2902
Oedothorax alascensis|SPICA1562-10|Canada.Alberta|Linyphiidae|BOLD:ACL2902
Scyletria inflata|SPICH582-09|Canada.Manitoba|Linyphiidae|BOLD:AAH9863
Scyletria inflata|SSPAB8308-13|Canada.Saskatchewan|Linyphiidae|BOLD:AAH9863
Scyletria inflata|SSPAB8243-13|Canada.Saskatchewan|Linyphiidae|BOLD:AAH9863
Scyletria inflata|SSPAB8310-13|Canada.Saskatchewan|Linyphiidae|BOLD:AAH9863
Scyletria inflata|SPICH551-09|Canada.Manitoba|Linyphiidae|BOLD:AAH9863
Scyletria inflata|SSPAB8141-13|Canada.Saskatchewan|Linyphiidae|BOLD:AAH9863
Scyletria inflata|BBCNP839-14|Canada.Alberta|Linyphiidae|BOLD:AAH9863
Scyletria inflata|BBCNP1017-14|Canada.Alberta|Linyphiidae|BOLD:AAH9863
Scyletria inflata|SSPAB8125-13|Canada.Saskatchewan|Linyphiidae|BOLD:AAH9863
Scyletria inflata|BBCNP796-14|Canada.Alberta|Linyphiidae|BOLD:AAH9863
Scyletria inflata|BBCNP1107-14|Canada.Alberta|Linyphiidae|BOLD:AAH9863
Scyletria inflata|SSPAB8100-13|Canada.Saskatchewan|Linyphiidae|BOLD:AAH9863
Scyletria inflata|CNPKC911-13|Canada.Ontario|Linyphiidae|BOLD:AAH9863
Collinsia ksenia|SPRMA103-10|Canada.British Columbia|Linyphiidae|BOLD:AAL8938
Collinsia ksenia|ARBCM379-13|Canada.British Columbia|Linyphiidae|BOLD:AAL8938
Collinsia ksenia|SPRMA341-10|Canada.British Columbia|Linyphiidae|BOLD:AAL8938
Collinsia ksenia|SSBAF6174-13|Canada.Alberta|Linyphiidae|BOLD:AAL8938
Collinsia ksenia|ARBCM378-13|Canada.British Columbia|Linyphiidae|BOLD:AAL8938
Collinsia ksenia|ARBCM375-13|Canada.British Columbia|Linyphiidae|BOLD:AAL8938
Collinsia ksenia|SPRMA388-10|Canada.British Columbia|Linyphiidae|BOLD:AAL8938
Collinsia ksenia|SSWLE1955-13|Canada.Alberta|Linyphiidae|BOLD:AAL8938
Collinsia ksenia|SPRMA290-10|Canada.British Columbia|Linyphiidae|BOLD:AAL8938
Collinsia ksenia|SPRMA418-10|Canada.British Columbia|Linyphiidae|BOLD:AAL8938
Collinsia ksenia|SPRMA389-10|Canada.British Columbia|Linyphiidae|BOLD:AAL8938
Collinsia ksenia|SPICA1007-10|Canada.Alberta|Linyphiidae|BOLD:AAL8938
Collinsia ksenia|ARBCM376-13|Canada.British Columbia|Linyphiidae|BOLD:AAL8938
Collinsia ksenia|SPRMA390-10|Canada.British Columbia|Linyphiidae|BOLD:AAL8938
Collinsia ksenia|ARBCM380-13|Canada.British Columbia|Linyphiidae|BOLD:AAL8938
Collinsia thulensis|SPIAI320-10|Canada.Nunavut|Linyphiidae|BOLD:AAG5696
Collinsia thulensis|SPIAI308-10|Canada.Nunavut|Linyphiidae|BOLD:AAG5696
Collinsia thulensis|SPIAI364-10|Canada.Nunavut|Linyphiidae|BOLD:AAG5696
Collinsia thulensis|SPIAI319-10|Canada.Nunavut|Linyphiidae|BOLD:AAG5696
Collinsia thulensis|SPIAI303-10|Canada.Nunavut|Linyphiidae|BOLD:AAG5696
Collinsia thulensis|SPIAI322-10|Canada.Nunavut|Linyphiidae|BOLD:AAG5696
Mecynargus paetulus|SPICH077-09|Canada.Manitoba|Linyphiidae|BOLD:AAB5864
Mecynargus paetulus|SPICH542-09|Canada.Manitoba|Linyphiidae|BOLD:AAB5864
Mecynargus paetulus|BBCNP1959-14|Canada.Alberta|Linyphiidae|BOLD:AAB5864
Mecynargus paetulus|SPICH537-09|Canada.Manitoba|Linyphiidae|BOLD:AAB5864
Mecynargus paetulus|SPICH583-09|Canada.Manitoba|Linyphiidae|BOLD:AAB5864
Mecynargus paetulus|SPICH029-09|Canada.Manitoba|Linyphiidae|BOLD:AAB5864
Mecynargus paetulus|SPICH028-09|Canada.Manitoba|Linyphiidae|BOLD:AAB5864
Mecynargus paetulus|SPIRU1001-11|Canada.Manitoba|Linyphiidae|BOLD:AAB5864
Mecynargus paetulus|SPIRU1134-11|Canada.Manitoba|Linyphiidae|BOLD:AAB5864
Mecynargus paetulus|SPICH036-09|Canada.Manitoba|Linyphiidae|BOLD:AAB5864
Mecynargus paetulus|SPICH550-09|Canada.Manitoba|Linyphiidae|BOLD:AAB5864
Mecynargus paetulus|SPICH343-09|Canada.Manitoba|Linyphiidae|BOLD:AAB5864
Mecynargus paetulus|SPICH025-09|Canada.Manitoba|Linyphiidae|BOLD:AAB5864
Mecynargus paetulus|SPICH424-09|Canada.Manitoba|Linyphiidae|BOLD:AAB5864
Mecynargus paetulus|SPIRU1331-11|Canada.Manitoba|Linyphiidae|BOLD:AAB5864
Mecynargus paetulus|SPICH422-09|Canada.Manitoba|Linyphiidae|BOLD:AAB5864
Mecynargus paetulus|SPICH585-09|Canada.Manitoba|Linyphiidae|BOLD:AAB5864

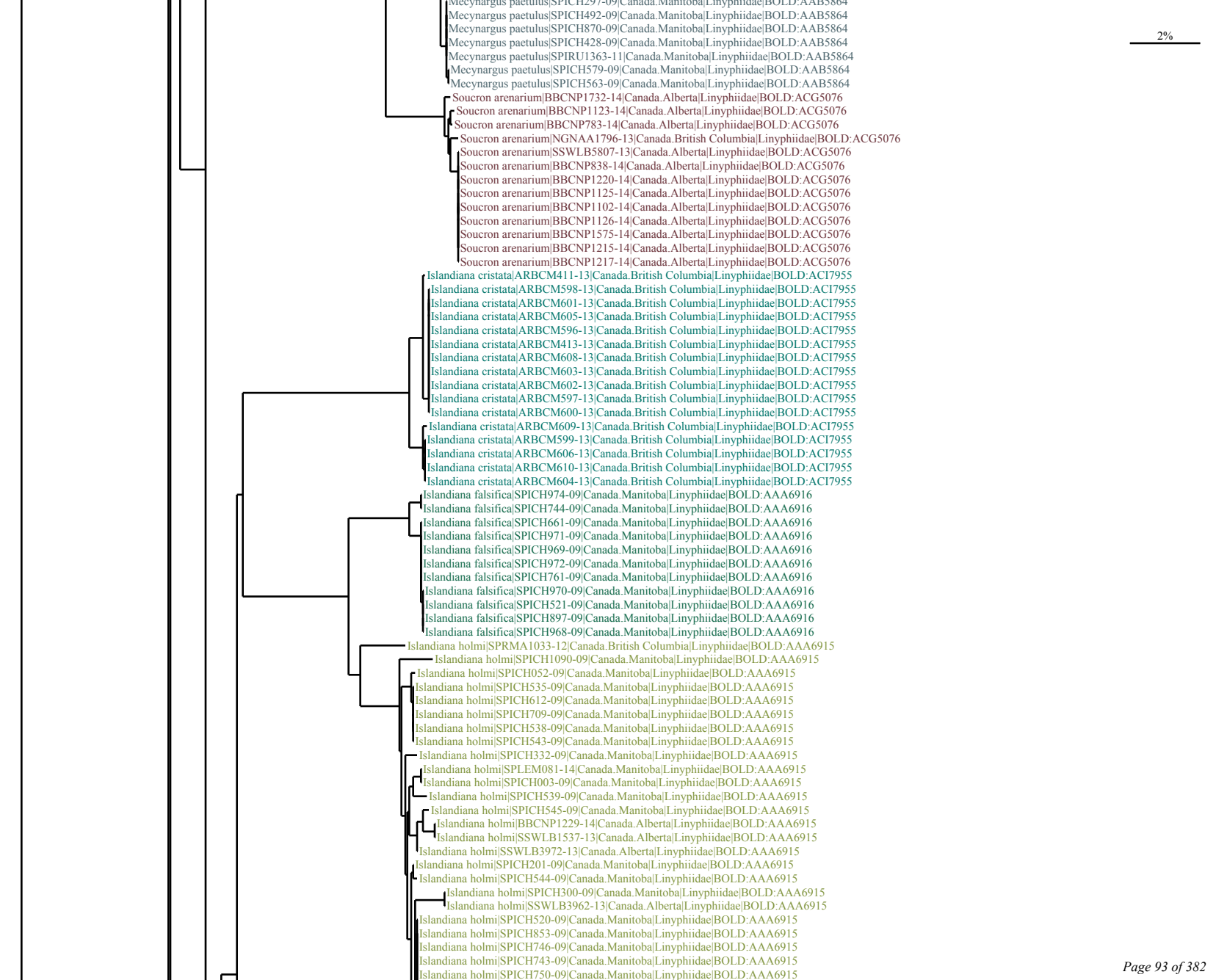
Mecynargus paetulus|SPICH297-09|Canada.Manitoba|Linyphiidae|BOLD:AAB5864
Mecynargus paetulus|SPICH492-09|Canada.Manitoba|Linyphiidae|BOLD:AAB5864
Mecynargus paetulus|SPICH870-09|Canada.Manitoba|Linyphiidae|BOLD:AAB5864
Mecynargus paetulus|SPICH428-09|Canada.Manitoba|Linyphiidae|BOLD:AAB5864
Mecynargus paetulus|SPIRU1363-11|Canada.Manitoba|Linyphiidae|BOLD:AAB5864
Mecynargus paetulus|SPICH579-09|Canada.Manitoba|Linyphiidae|BOLD:AAB5864
Mecynargus paetulus|SPICH563-09|Canada.Manitoba|Linyphiidae|BOLD:AAB5864
Soucron arenarium|BBCNP1732-14|Canada.Alberta|Linyphiidae|BOLD:ACG5076
Soucron arenarium|BBCNP1123-14|Canada.Alberta|Linyphiidae|BOLD:ACG5076
Soucron arenarium|BBCNP783-14|Canada.Alberta|Linyphiidae|BOLD:ACG5076
Soucron arenarium|NGNAA1796-13|Canada.British Columbia|Linyphiidae|BOLD:ACG5076
Soucron arenarium|SSWLB5807-13|Canada.Alberta|Linyphiidae|BOLD:ACG5076
Soucron arenarium|BBCNP838-14|Canada.Alberta|Linyphiidae|BOLD:ACG5076
Soucron arenarium|BBCNP1220-14|Canada.Alberta|Linyphiidae|BOLD:ACG5076
Soucron arenarium|BBCNP1125-14|Canada.Alberta|Linyphiidae|BOLD:ACG5076
Soucron arenarium|BBCNP1102-14|Canada.Alberta|Linyphiidae|BOLD:ACG5076
Soucron arenarium|BBCNP1126-14|Canada.Alberta|Linyphiidae|BOLD:ACG5076
Soucron arenarium|BBCNP1575-14|Canada.Alberta|Linyphiidae|BOLD:ACG5076
Soucron arenarium|BBCNP1215-14|Canada.Alberta|Linyphiidae|BOLD:ACG5076
Soucron arenarium|BBCNP1217-14|Canada.Alberta|Linyphiidae|BOLD:ACG5076
Islandiana cristata|ARBCM411-13|Canada.British Columbia|Linyphiidae|BOLD:ACI7955
Islandiana cristata|ARBCM598-13|Canada.British Columbia|Linyphiidae|BOLD:ACI7955
Islandiana cristata|ARBCM601-13|Canada.British Columbia|Linyphiidae|BOLD:ACI7955
Islandiana cristata|ARBCM605-13|Canada.British Columbia|Linyphiidae|BOLD:ACI7955
Islandiana cristata|ARBCM596-13|Canada.British Columbia|Linyphiidae|BOLD:ACI7955
Islandiana cristata|ARBCM413-13|Canada.British Columbia|Linyphiidae|BOLD:ACI7955
Islandiana cristata|ARBCM608-13|Canada.British Columbia|Linyphiidae|BOLD:ACI7955
Islandiana cristata|ARBCM603-13|Canada.British Columbia|Linyphiidae|BOLD:ACI7955
Islandiana cristata|ARBCM602-13|Canada.British Columbia|Linyphiidae|BOLD:ACI7955
Islandiana cristata|ARBCM597-13|Canada.British Columbia|Linyphiidae|BOLD:ACI7955
Islandiana cristata|ARBCM600-13|Canada.British Columbia|Linyphiidae|BOLD:ACI7955
Islandiana cristata|ARBCM609-13|Canada.British Columbia|Linyphiidae|BOLD:ACI7955
Islandiana cristata|ARBCM599-13|Canada.British Columbia|Linyphiidae|BOLD:ACI7955
Islandiana cristata|ARBCM606-13|Canada.British Columbia|Linyphiidae|BOLD:ACI7955
Islandiana cristata|ARBCM610-13|Canada.British Columbia|Linyphiidae|BOLD:ACI7955
Islandiana cristata|ARBCM604-13|Canada.British Columbia|Linyphiidae|BOLD:ACI7955
Islandiana falsifica|SPICH974-09|Canada.Manitoba|Linyphiidae|BOLD:AAA6916
Islandiana falsifica|SPICH744-09|Canada.Manitoba|Linyphiidae|BOLD:AAA6916
Islandiana falsifica|SPICH661-09|Canada.Manitoba|Linyphiidae|BOLD:AAA6916
Islandiana falsifica|SPICH971-09|Canada.Manitoba|Linyphiidae|BOLD:AAA6916
Islandiana falsifica|SPICH969-09|Canada.Manitoba|Linyphiidae|BOLD:AAA6916
Islandiana falsifica|SPICH972-09|Canada.Manitoba|Linyphiidae|BOLD:AAA6916
Islandiana falsifica|SPICH761-09|Canada.Manitoba|Linyphiidae|BOLD:AAA6916
Islandiana falsifica|SPICH970-09|Canada.Manitoba|Linyphiidae|BOLD:AAA6916
Islandiana falsifica|SPICH521-09|Canada.Manitoba|Linyphiidae|BOLD:AAA6916
Islandiana falsifica|SPICH897-09|Canada.Manitoba|Linyphiidae|BOLD:AAA6916
Islandiana falsifica|SPICH968-09|Canada.Manitoba|Linyphiidae|BOLD:AAA6916
Islandiana holmi|SPRMA1033-12|Canada.British Columbia|Linyphiidae|BOLD:AAA6915
Islandiana holmi|SPICH1090-09|Canada.Manitoba|Linyphiidae|BOLD:AAA6915
Islandiana holmi|SPICH052-09|Canada.Manitoba|Linyphiidae|BOLD:AAA6915
Islandiana holmi|SPICH535-09|Canada.Manitoba|Linyphiidae|BOLD:AAA6915
Islandiana holmi|SPICH612-09|Canada.Manitoba|Linyphiidae|BOLD:AAA6915
Islandiana holmi|SPICH709-09|Canada.Manitoba|Linyphiidae|BOLD:AAA6915
Islandiana holmi|SPICH538-09|Canada.Manitoba|Linyphiidae|BOLD:AAA6915
Islandiana holmi|SPICH543-09|Canada.Manitoba|Linyphiidae|BOLD:AAA6915
Islandiana holmi|SPICH332-09|Canada.Manitoba|Linyphiidae|BOLD:AAA6915
Islandiana holmi|SPLEM081-14|Canada.Manitoba|Linyphiidae|BOLD:AAA6915
Islandiana holmi|SPICH003-09|Canada.Manitoba|Linyphiidae|BOLD:AAA6915
Islandiana holmi|SPICH539-09|Canada.Manitoba|Linyphiidae|BOLD:AAA6915
Islandiana holmi|SPICH545-09|Canada.Manitoba|Linyphiidae|BOLD:AAA6915
Islandiana holmi|BBCNP1229-14|Canada.Alberta|Linyphiidae|BOLD:AAA6915
Islandiana holmi|SSWLB1537-13|Canada.Alberta|Linyphiidae|BOLD:AAA6915
Islandiana holmi|SSWLB3972-13|Canada.Alberta|Linyphiidae|BOLD:AAA6915
Islandiana holmi|SPICH201-09|Canada.Manitoba|Linyphiidae|BOLD:AAA6915
Islandiana holmi|SPICH544-09|Canada.Manitoba|Linyphiidae|BOLD:AAA6915
Islandiana holmi|SPICH300-09|Canada.Manitoba|Linyphiidae|BOLD:AAA6915
Islandiana holmi|SSWLB3962-13|Canada.Alberta|Linyphiidae|BOLD:AAA6915
Islandiana holmi|SPICH520-09|Canada.Manitoba|Linyphiidae|BOLD:AAA6915
Islandiana holmi|SPICH853-09|Canada.Manitoba|Linyphiidae|BOLD:AAA6915
Islandiana holmi|SPICH746-09|Canada.Manitoba|Linyphiidae|BOLD:AAA6915
Islandiana holmi|SPICH743-09|Canada.Manitoba|Linyphiidae|BOLD:AAA6915
Islandiana holmi|SPICH750-09|Canada.Manitoba|Linyphiidae|BOLD:AAA6915
2%

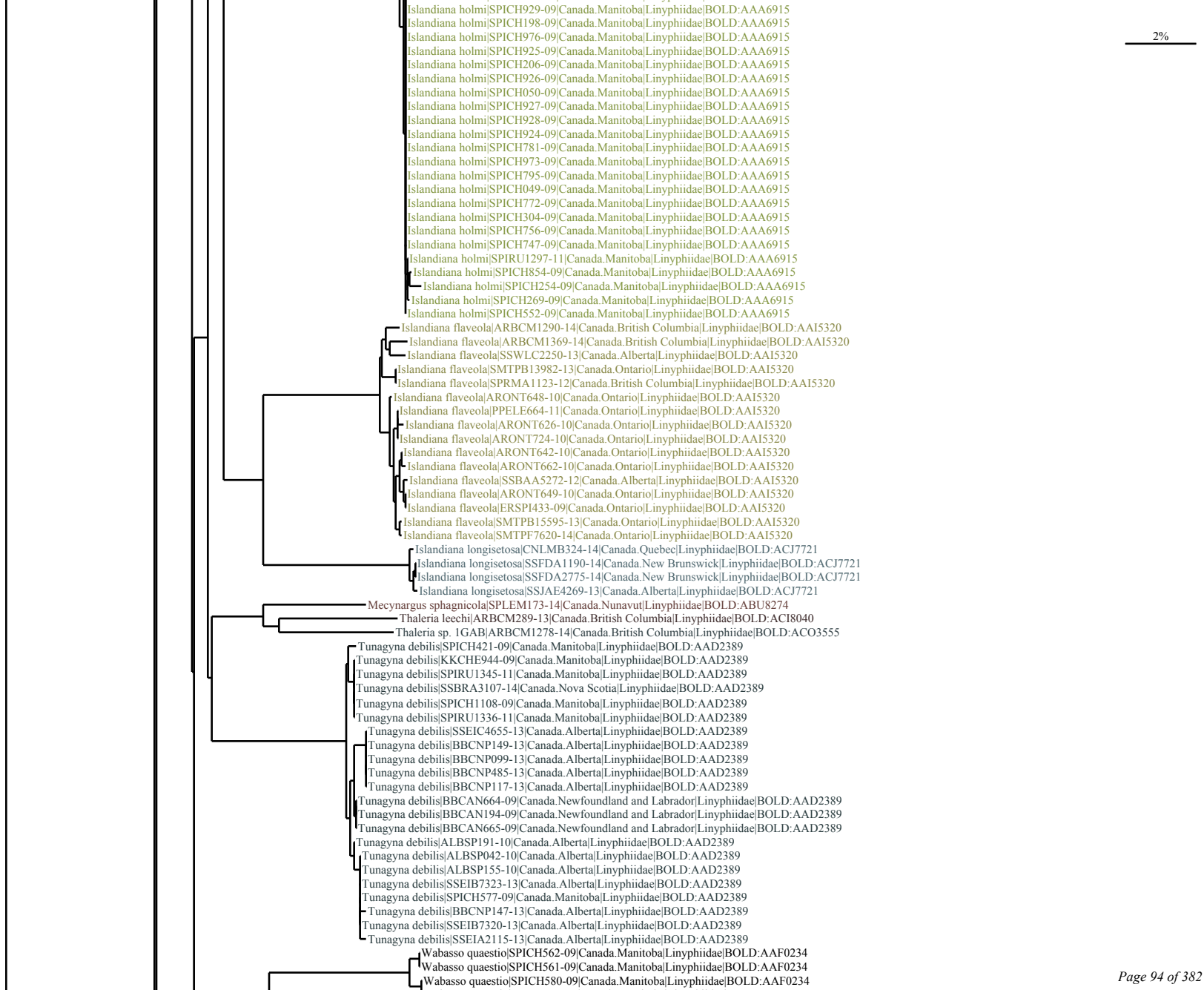
2%
Islandiana holmi|SPICH929-09|Canada.Manitoba|Linyphiidae|BOLD:AAA6915
Islandiana holmi|SPICH198-09|Canada.Manitoba|Linyphiidae|BOLD:AAA6915
Islandiana holmi|SPICH976-09|Canada.Manitoba|Linyphiidae|BOLD:AAA6915
Islandiana holmi|SPICH925-09|Canada.Manitoba|Linyphiidae|BOLD:AAA6915
Islandiana holmi|SPICH206-09|Canada.Manitoba|Linyphiidae|BOLD:AAA6915
Islandiana holmi|SPICH926-09|Canada.Manitoba|Linyphiidae|BOLD:AAA6915
Islandiana holmi|SPICH050-09|Canada.Manitoba|Linyphiidae|BOLD:AAA6915
Islandiana holmi|SPICH927-09|Canada.Manitoba|Linyphiidae|BOLD:AAA6915
Islandiana holmi|SPICH928-09|Canada.Manitoba|Linyphiidae|BOLD:AAA6915
Islandiana holmi|SPICH924-09|Canada.Manitoba|Linyphiidae|BOLD:AAA6915
Islandiana holmi|SPICH781-09|Canada.Manitoba|Linyphiidae|BOLD:AAA6915
Islandiana holmi|SPICH973-09|Canada.Manitoba|Linyphiidae|BOLD:AAA6915
Islandiana holmi|SPICH795-09|Canada.Manitoba|Linyphiidae|BOLD:AAA6915
Islandiana holmi|SPICH049-09|Canada.Manitoba|Linyphiidae|BOLD:AAA6915
Islandiana holmi|SPICH772-09|Canada.Manitoba|Linyphiidae|BOLD:AAA6915
Islandiana holmi|SPICH304-09|Canada.Manitoba|Linyphiidae|BOLD:AAA6915
Islandiana holmi|SPICH756-09|Canada.Manitoba|Linyphiidae|BOLD:AAA6915
Islandiana holmi|SPICH747-09|Canada.Manitoba|Linyphiidae|BOLD:AAA6915
Islandiana holmi|SPIRU1297-11|Canada.Manitoba|Linyphiidae|BOLD:AAA6915
Islandiana holmi|SPICH854-09|Canada.Manitoba|Linyphiidae|BOLD:AAA6915
Islandiana holmi|SPICH254-09|Canada.Manitoba|Linyphiidae|BOLD:AAA6915
Islandiana holmi|SPICH269-09|Canada.Manitoba|Linyphiidae|BOLD:AAA6915
Islandiana holmi|SPICH552-09|Canada.Manitoba|Linyphiidae|BOLD:AAA6915
Islandiana flaveola|ARBCM1290-14|Canada.British Columbia|Linyphiidae|BOLD:AAI5320
Islandiana flaveola|ARBCM1369-14|Canada.British Columbia|Linyphiidae|BOLD:AAI5320
Islandiana flaveola|SSWLC2250-13|Canada.Alberta|Linyphiidae|BOLD:AAI5320
Islandiana flaveola|SMTPB13982-13|Canada.Ontario|Linyphiidae|BOLD:AAI5320
Islandiana flaveola|SPRMA1123-12|Canada.British Columbia|Linyphiidae|BOLD:AAI5320
Islandiana flaveola|ARONT648-10|Canada.Ontario|Linyphiidae|BOLD:AAI5320
Islandiana flaveola|PPELE664-11|Canada.Ontario|Linyphiidae|BOLD:AAI5320
Islandiana flaveola|ARONT626-10|Canada.Ontario|Linyphiidae|BOLD:AAI5320
Islandiana flaveola|ARONT724-10|Canada.Ontario|Linyphiidae|BOLD:AAI5320
Islandiana flaveola|ARONT642-10|Canada.Ontario|Linyphiidae|BOLD:AAI5320
Islandiana flaveola|ARONT662-10|Canada.Ontario|Linyphiidae|BOLD:AAI5320
Islandiana flaveola|SSBAA5272-12|Canada.Alberta|Linyphiidae|BOLD:AAI5320
Islandiana flaveola|ARONT649-10|Canada.Ontario|Linyphiidae|BOLD:AAI5320
Islandiana flaveola|ERSPI433-09|Canada.Ontario|Linyphiidae|BOLD:AAI5320
Islandiana flaveola|SMTPB15595-13|Canada.Ontario|Linyphiidae|BOLD:AAI5320
Islandiana flaveola|SMTPF7620-14|Canada.Ontario|Linyphiidae|BOLD:AAI5320
Islandiana longisetosa|CNLMB324-14|Canada.Quebec|Linyphiidae|BOLD:ACJ7721
Islandiana longisetosa|SSFDA1190-14|Canada.New Brunswick|Linyphiidae|BOLD:ACJ7721
Islandiana longisetosa|SSFDA2775-14|Canada.New Brunswick|Linyphiidae|BOLD:ACJ7721
Islandiana longisetosa|SSJAE4269-13|Canada.Alberta|Linyphiidae|BOLD:ACJ7721
Mecynargus sphagnicola|SPLEM173-14|Canada.Nunavut|Linyphiidae|BOLD:ABU8274
Thaleria leechi|ARBCM289-13|Canada.British Columbia|Linyphiidae|BOLD:ACI8040
Thaleria sp. 1GAB|ARBCM1278-14|Canada.British Columbia|Linyphiidae|BOLD:ACO3555
Tunagyna debilis|SPICH421-09|Canada.Manitoba|Linyphiidae|BOLD:AAD2389
Tunagyna debilis|KKCHE944-09|Canada.Manitoba|Linyphiidae|BOLD:AAD2389
Tunagyna debilis|SPIRU1345-11|Canada.Manitoba|Linyphiidae|BOLD:AAD2389
Tunagyna debilis|SSBRA3107-14|Canada.Nova Scotia|Linyphiidae|BOLD:AAD2389
Tunagyna debilis|SPICH1108-09|Canada.Manitoba|Linyphiidae|BOLD:AAD2389
Tunagyna debilis|SPIRU1336-11|Canada.Manitoba|Linyphiidae|BOLD:AAD2389
Tunagyna debilis|SSEIC4655-13|Canada.Alberta|Linyphiidae|BOLD:AAD2389
Tunagyna debilis|BBCNP149-13|Canada.Alberta|Linyphiidae|BOLD:AAD2389
Tunagyna debilis|BBCNP099-13|Canada.Alberta|Linyphiidae|BOLD:AAD2389
Tunagyna debilis|BBCNP485-13|Canada.Alberta|Linyphiidae|BOLD:AAD2389
Tunagyna debilis|BBCNP117-13|Canada.Alberta|Linyphiidae|BOLD:AAD2389
Tunagyna debilis|BBCAN664-09|Canada.Newfoundland and Labrador|Linyphiidae|BOLD:AAD2389
Tunagyna debilis|BBCAN194-09|Canada.Newfoundland and Labrador|Linyphiidae|BOLD:AAD2389
Tunagyna debilis|BBCAN665-09|Canada.Newfoundland and Labrador|Linyphiidae|BOLD:AAD2389
Tunagyna debilis|ALBSP191-10|Canada.Alberta|Linyphiidae|BOLD:AAD2389
Tunagyna debilis|ALBSP042-10|Canada.Alberta|Linyphiidae|BOLD:AAD2389
Tunagyna debilis|ALBSP155-10|Canada.Alberta|Linyphiidae|BOLD:AAD2389
Tunagyna debilis|SSEIB7323-13|Canada.Alberta|Linyphiidae|BOLD:AAD2389
Tunagyna debilis|SPICH577-09|Canada.Manitoba|Linyphiidae|BOLD:AAD2389
Tunagyna debilis|BBCNP147-13|Canada.Alberta|Linyphiidae|BOLD:AAD2389
Tunagyna debilis|SSEIB7320-13|Canada.Alberta|Linyphiidae|BOLD:AAD2389
Tunagyna debilis|SSEIA2115-13|Canada.Alberta|Linyphiidae|BOLD:AAD2389
Wabasso quaestio|SPICH562-09|Canada.Manitoba|Linyphiidae|BOLD:AAF0234
Wabasso quaestio|SPICH561-09|Canada.Manitoba|Linyphiidae|BOLD:AAF0234
Wabasso quaestio|SPICH580-09|Canada.Manitoba|Linyphiidae|BOLD:AAF0234

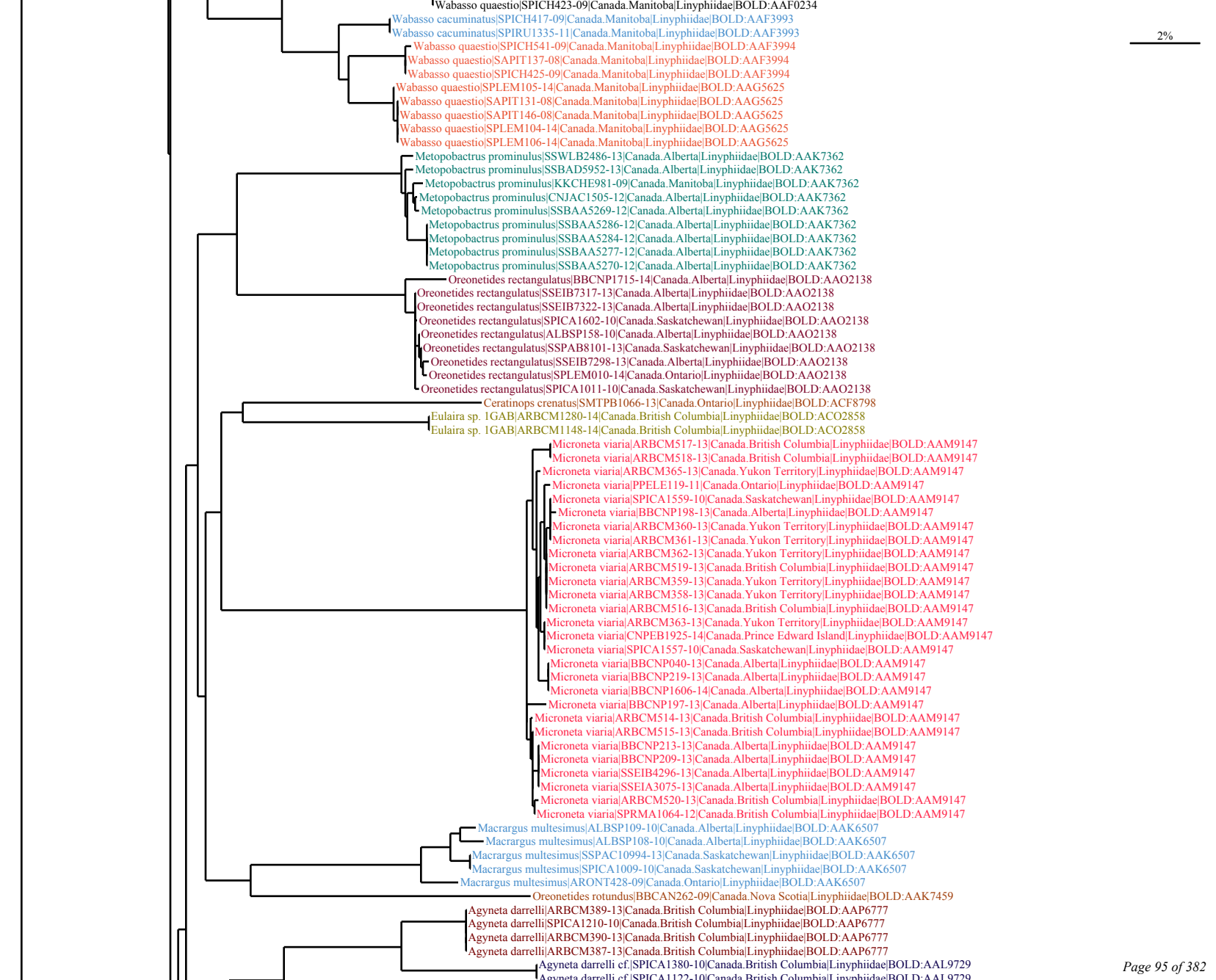
Wabasso quaestio|SPICH423-09|Canada.Manitoba|Linyphiidae|BOLD:AAF0234
Wabasso cacuminatus|SPICH417-09|Canada.Manitoba|Linyphiidae|BOLD:AAF3993
Wabasso cacuminatus|SPIRU1335-11|Canada.Manitoba|Linyphiidae|BOLD:AAF3993
Wabasso quaestio|SPICH541-09|Canada.Manitoba|Linyphiidae|BOLD:AAF3994
Wabasso quaestio|SAPIT137-08|Canada.Manitoba|Linyphiidae|BOLD:AAF3994
Wabasso quaestio|SPICH425-09|Canada.Manitoba|Linyphiidae|BOLD:AAF3994
Wabasso quaestio|SPLEM105-14|Canada.Manitoba|Linyphiidae|BOLD:AAG5625
Wabasso quaestio|SAPIT131-08|Canada.Manitoba|Linyphiidae|BOLD:AAG5625
Wabasso quaestio|SAPIT146-08|Canada.Manitoba|Linyphiidae|BOLD:AAG5625
Wabasso quaestio|SPLEM104-14|Canada.Manitoba|Linyphiidae|BOLD:AAG5625
Wabasso quaestio|SPLEM106-14|Canada.Manitoba|Linyphiidae|BOLD:AAG5625
Metopobactrus prominulus|SSWLB2486-13|Canada.Alberta|Linyphiidae|BOLD:AAK7362
Metopobactrus prominulus|SSBAD5952-13|Canada.Alberta|Linyphiidae|BOLD:AAK7362
Metopobactrus prominulus|KKCHE981-09|Canada.Manitoba|Linyphiidae|BOLD:AAK7362
Metopobactrus prominulus|CNJAC1505-12|Canada.Alberta|Linyphiidae|BOLD:AAK7362
Metopobactrus prominulus|SSBAA5269-12|Canada.Alberta|Linyphiidae|BOLD:AAK7362
Metopobactrus prominulus|SSBAA5286-12|Canada.Alberta|Linyphiidae|BOLD:AAK7362
Metopobactrus prominulus|SSBAA5284-12|Canada.Alberta|Linyphiidae|BOLD:AAK7362
Metopobactrus prominulus|SSBAA5277-12|Canada.Alberta|Linyphiidae|BOLD:AAK7362
Metopobactrus prominulus|SSBAA5270-12|Canada.Alberta|Linyphiidae|BOLD:AAK7362
Oreonetides rectangulatus|BBCNP1715-14|Canada.Alberta|Linyphiidae|BOLD:AAO2138
Oreonetides rectangulatus|SSEIB7317-13|Canada.Alberta|Linyphiidae|BOLD:AAO2138
Oreonetides rectangulatus|SSEIB7322-13|Canada.Alberta|Linyphiidae|BOLD:AAO2138
Oreonetides rectangulatus|SPICA1602-10|Canada.Saskatchewan|Linyphiidae|BOLD:AAO2138
Oreonetides rectangulatus|ALBSP158-10|Canada.Alberta|Linyphiidae|BOLD:AAO2138
Oreonetides rectangulatus|SSPAB8101-13|Canada.Saskatchewan|Linyphiidae|BOLD:AAO2138
Oreonetides rectangulatus|SSEIB7298-13|Canada.Alberta|Linyphiidae|BOLD:AAO2138
Oreonetides rectangulatus|SPLEM010-14|Canada.Ontario|Linyphiidae|BOLD:AAO2138
Oreonetides rectangulatus|SPICA1011-10|Canada.Saskatchewan|Linyphiidae|BOLD:AAO2138
Ceratinops crenatus|SMTPB1066-13|Canada.Ontario|Linyphiidae|BOLD:ACF8798
Eulaira sp. 1GAB|ARBCM1280-14|Canada.British Columbia|Linyphiidae|BOLD:ACO2858
Eulaira sp. 1GAB|ARBCM1148-14|Canada.British Columbia|Linyphiidae|BOLD:ACO2858
Microneta viaria|ARBCM517-13|Canada.British Columbia|Linyphiidae|BOLD:AAM9147
Microneta viaria|ARBCM518-13|Canada.British Columbia|Linyphiidae|BOLD:AAM9147
Microneta viaria|ARBCM365-13|Canada.Yukon Territory|Linyphiidae|BOLD:AAM9147
Microneta viaria|PPELE119-11|Canada.Ontario|Linyphiidae|BOLD:AAM9147
Microneta viaria|SPICA1559-10|Canada.Saskatchewan|Linyphiidae|BOLD:AAM9147
Microneta viaria|BBCNP198-13|Canada.Alberta|Linyphiidae|BOLD:AAM9147
Microneta viaria|ARBCM360-13|Canada.Yukon Territory|Linyphiidae|BOLD:AAM9147
Microneta viaria|ARBCM361-13|Canada.Yukon Territory|Linyphiidae|BOLD:AAM9147
Microneta viaria|ARBCM362-13|Canada.Yukon Territory|Linyphiidae|BOLD:AAM9147
Microneta viaria|ARBCM519-13|Canada.British Columbia|Linyphiidae|BOLD:AAM9147
Microneta viaria|ARBCM359-13|Canada.Yukon Territory|Linyphiidae|BOLD:AAM9147
Microneta viaria|ARBCM358-13|Canada.Yukon Territory|Linyphiidae|BOLD:AAM9147
Microneta viaria|ARBCM516-13|Canada.British Columbia|Linyphiidae|BOLD:AAM9147
Microneta viaria|ARBCM363-13|Canada.Yukon Territory|Linyphiidae|BOLD:AAM9147
Microneta viaria|CNPEB1925-14|Canada.Prince Edward Island|Linyphiidae|BOLD:AAM9147
Microneta viaria|SPICA1557-10|Canada.Saskatchewan|Linyphiidae|BOLD:AAM9147
Microneta viaria|BBCNP040-13|Canada.Alberta|Linyphiidae|BOLD:AAM9147
Microneta viaria|BBCNP219-13|Canada.Alberta|Linyphiidae|BOLD:AAM9147
Microneta viaria|BBCNP1606-14|Canada.Alberta|Linyphiidae|BOLD:AAM9147
Microneta viaria|BBCNP197-13|Canada.Alberta|Linyphiidae|BOLD:AAM9147
Microneta viaria|ARBCM514-13|Canada.British Columbia|Linyphiidae|BOLD:AAM9147
Microneta viaria|ARBCM515-13|Canada.British Columbia|Linyphiidae|BOLD:AAM9147
Microneta viaria|BBCNP213-13|Canada.Alberta|Linyphiidae|BOLD:AAM9147
Microneta viaria|BBCNP209-13|Canada.Alberta|Linyphiidae|BOLD:AAM9147
Microneta viaria|SSEIB4296-13|Canada.Alberta|Linyphiidae|BOLD:AAM9147
Microneta viaria|SSEIA3075-13|Canada.Alberta|Linyphiidae|BOLD:AAM9147
Microneta viaria|ARBCM520-13|Canada.British Columbia|Linyphiidae|BOLD:AAM9147
Microneta viaria|SPRMA1064-12|Canada.British Columbia|Linyphiidae|BOLD:AAM9147
Macrargus multesimus|ALBSP109-10|Canada.Alberta|Linyphiidae|BOLD:AAK6507
Macrargus multesimus|ALBSP108-10|Canada.Alberta|Linyphiidae|BOLD:AAK6507
Macrargus multesimus|SSPAC10994-13|Canada.Saskatchewan|Linyphiidae|BOLD:AAK6507
Macrargus multesimus|SPICA1009-10|Canada.Saskatchewan|Linyphiidae|BOLD:AAK6507
Macrargus multesimus|ARONT428-09|Canada.Ontario|Linyphiidae|BOLD:AAK6507
Oreonetides rotundus|BBCAN262-09|Canada.Nova Scotia|Linyphiidae|BOLD:AAK7459
Agyneta darrelli|ARBCM389-13|Canada.British Columbia|Linyphiidae|BOLD:AAP6777
Agyneta darrelli|SPICA1210-10|Canada.British Columbia|Linyphiidae|BOLD:AAP6777
Agyneta darrelli|ARBCM390-13|Canada.British Columbia|Linyphiidae|BOLD:AAP6777
Agyneta darrelli|ARBCM387-13|Canada.British Columbia|Linyphiidae|BOLD:AAP6777
Agyneta darrelli cf.|SPICA1380-10|Canada.British Columbia|Linyphiidae|BOLD:AAL9729
Agyneta darrelli cf.|SPICA1122-10|Canada.British Columbia|Linyphiidae|BOLD:AAL9729
2%

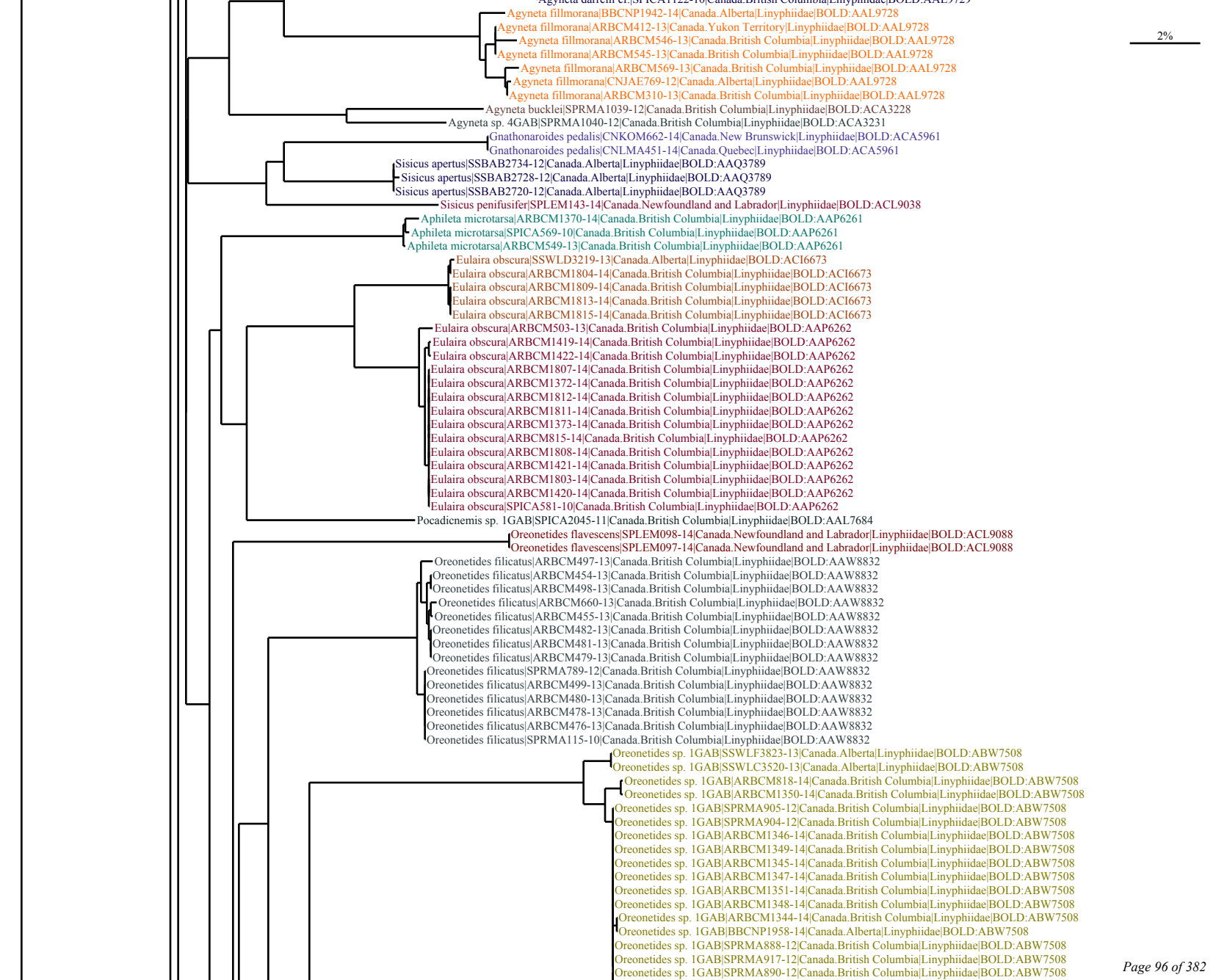
Agyneta fillmorana|BBCNP1942-14|Canada.Alberta|Linyphiidae|BOLD:AAL9728
Agyneta fillmorana|ARBCM412-13|Canada.Yukon Territory|Linyphiidae|BOLD:AAL9728
Agyneta fillmorana|ARBCM546-13|Canada.British Columbia|Linyphiidae|BOLD:AAL9728
Agyneta fillmorana|ARBCM545-13|Canada.British Columbia|Linyphiidae|BOLD:AAL9728
Agyneta fillmorana|ARBCM569-13|Canada.British Columbia|Linyphiidae|BOLD:AAL9728
Agyneta fillmorana|CNJAE769-12|Canada.Alberta|Linyphiidae|BOLD:AAL9728
Agyneta fillmorana|ARBCM310-13|Canada.British Columbia|Linyphiidae|BOLD:AAL9728
Agyneta bucklei|SPRMA1039-12|Canada.British Columbia|Linyphiidae|BOLD:ACA3228
Agyneta sp. 4GAB|SPRMA1040-12|Canada.British Columbia|Linyphiidae|BOLD:ACA3231
Gnathonaroides pedalis|CNKOM662-14|Canada.New Brunswick|Linyphiidae|BOLD:ACA5961
Gnathonaroides pedalis|CNLMA451-14|Canada.Quebec|Linyphiidae|BOLD:ACA5961
Sisicus apertus|SSBAB2734-12|Canada.Alberta|Linyphiidae|BOLD:AAQ3789
Sisicus apertus|SSBAB2728-12|Canada.Alberta|Linyphiidae|BOLD:AAQ3789
Sisicus apertus|SSBAB2720-12|Canada.Alberta|Linyphiidae|BOLD:AAQ3789
Sisicus penifusifer|SPLEM143-14|Canada.Newfoundland and Labrador|Linyphiidae|BOLD:ACL9038
Aphileta microtarsa|ARBCM1370-14|Canada.British Columbia|Linyphiidae|BOLD:AAP6261
Aphileta microtarsa|SPICA569-10|Canada.British Columbia|Linyphiidae|BOLD:AAP6261
Aphileta microtarsa|ARBCM549-13|Canada.British Columbia|Linyphiidae|BOLD:AAP6261
Eulaira obscura|SSWLD3219-13|Canada.Alberta|Linyphiidae|BOLD:ACI6673
Eulaira obscura|ARBCM1804-14|Canada.British Columbia|Linyphiidae|BOLD:ACI6673
Eulaira obscura|ARBCM1809-14|Canada.British Columbia|Linyphiidae|BOLD:ACI6673
Eulaira obscura|ARBCM1813-14|Canada.British Columbia|Linyphiidae|BOLD:ACI6673
Eulaira obscura|ARBCM1815-14|Canada.British Columbia|Linyphiidae|BOLD:ACI6673
Eulaira obscura|ARBCM503-13|Canada.British Columbia|Linyphiidae|BOLD:AAP6262
Eulaira obscura|ARBCM1419-14|Canada.British Columbia|Linyphiidae|BOLD:AAP6262
Eulaira obscura|ARBCM1422-14|Canada.British Columbia|Linyphiidae|BOLD:AAP6262
Eulaira obscura|ARBCM1807-14|Canada.British Columbia|Linyphiidae|BOLD:AAP6262
Eulaira obscura|ARBCM1372-14|Canada.British Columbia|Linyphiidae|BOLD:AAP6262
Eulaira obscura|ARBCM1812-14|Canada.British Columbia|Linyphiidae|BOLD:AAP6262
Eulaira obscura|ARBCM1811-14|Canada.British Columbia|Linyphiidae|BOLD:AAP6262
Eulaira obscura|ARBCM1373-14|Canada.British Columbia|Linyphiidae|BOLD:AAP6262
Eulaira obscura|ARBCM815-14|Canada.British Columbia|Linyphiidae|BOLD:AAP6262
Eulaira obscura|ARBCM1808-14|Canada.British Columbia|Linyphiidae|BOLD:AAP6262
Eulaira obscura|ARBCM1421-14|Canada.British Columbia|Linyphiidae|BOLD:AAP6262
Eulaira obscura|ARBCM1803-14|Canada.British Columbia|Linyphiidae|BOLD:AAP6262
Eulaira obscura|ARBCM1420-14|Canada.British Columbia|Linyphiidae|BOLD:AAP6262
Eulaira obscura|SPICA581-10|Canada.British Columbia|Linyphiidae|BOLD:AAP6262
Pocadicnemis sp. 1GAB|SPICA2045-11|Canada.British Columbia|Linyphiidae|BOLD:AAL7684
Oreonetides flavescens|SPLEM098-14|Canada.Newfoundland and Labrador|Linyphiidae|BOLD:ACL9088
Oreonetides flavescens|SPLEM097-14|Canada.Newfoundland and Labrador|Linyphiidae|BOLD:ACL9088
Oreonetides filicatus|ARBCM497-13|Canada.British Columbia|Linyphiidae|BOLD:AAW8832
Oreonetides filicatus|ARBCM454-13|Canada.British Columbia|Linyphiidae|BOLD:AAW8832
Oreonetides filicatus|ARBCM498-13|Canada.British Columbia|Linyphiidae|BOLD:AAW8832
Oreonetides filicatus|ARBCM660-13|Canada.British Columbia|Linyphiidae|BOLD:AAW8832
Oreonetides filicatus|ARBCM455-13|Canada.British Columbia|Linyphiidae|BOLD:AAW8832
Oreonetides filicatus|ARBCM482-13|Canada.British Columbia|Linyphiidae|BOLD:AAW8832
Oreonetides filicatus|ARBCM481-13|Canada.British Columbia|Linyphiidae|BOLD:AAW8832
Oreonetides filicatus|ARBCM479-13|Canada.British Columbia|Linyphiidae|BOLD:AAW8832
Oreonetides filicatus|SPRMA789-12|Canada.British Columbia|Linyphiidae|BOLD:AAW8832
Oreonetides filicatus|ARBCM499-13|Canada.British Columbia|Linyphiidae|BOLD:AAW8832
Oreonetides filicatus|ARBCM480-13|Canada.British Columbia|Linyphiidae|BOLD:AAW8832
Oreonetides filicatus|ARBCM478-13|Canada.British Columbia|Linyphiidae|BOLD:AAW8832
Oreonetides filicatus|ARBCM476-13|Canada.British Columbia|Linyphiidae|BOLD:AAW8832
Oreonetides filicatus|SPRMA115-10|Canada.British Columbia|Linyphiidae|BOLD:AAW8832
Oreonetides sp. 1GAB|SSWLF3823-13|Canada.Alberta|Linyphiidae|BOLD:ABW7508
Oreonetides sp. 1GAB|SSWLC3520-13|Canada.Alberta|Linyphiidae|BOLD:ABW7508
Oreonetides sp. 1GAB|ARBCM818-14|Canada.British Columbia|Linyphiidae|BOLD:ABW7508
Oreonetides sp. 1GAB|ARBCM1350-14|Canada.British Columbia|Linyphiidae|BOLD:ABW7508
Oreonetides sp. 1GAB|SPRMA905-12|Canada.British Columbia|Linyphiidae|BOLD:ABW7508
Oreonetides sp. 1GAB|SPRMA904-12|Canada.British Columbia|Linyphiidae|BOLD:ABW7508
Oreonetides sp. 1GAB|ARBCM1346-14|Canada.British Columbia|Linyphiidae|BOLD:ABW7508
Oreonetides sp. 1GAB|ARBCM1349-14|Canada.British Columbia|Linyphiidae|BOLD:ABW7508
Oreonetides sp. 1GAB|ARBCM1345-14|Canada.British Columbia|Linyphiidae|BOLD:ABW7508
Oreonetides sp. 1GAB|ARBCM1347-14|Canada.British Columbia|Linyphiidae|BOLD:ABW7508
Oreonetides sp. 1GAB|ARBCM1351-14|Canada.British Columbia|Linyphiidae|BOLD:ABW7508
Oreonetides sp. 1GAB|ARBCM1348-14|Canada.British Columbia|Linyphiidae|BOLD:ABW7508
Oreonetides sp. 1GAB|ARBCM1344-14|Canada.British Columbia|Linyphiidae|BOLD:ABW7508
Oreonetides sp. 1GAB|BBCNP1958-14|Canada.Alberta|Linyphiidae|BOLD:ABW7508
Oreonetides sp. 1GAB|SPRMA888-12|Canada.British Columbia|Linyphiidae|BOLD:ABW7508
Oreonetides sp. 1GAB|SPRMA917-12|Canada.British Columbia|Linyphiidae|BOLD:ABW7508
Oreonetides sp. 1GAB|SPRMA890-12|Canada.British Columbia|Linyphiidae|BOLD:ABW7508
2%

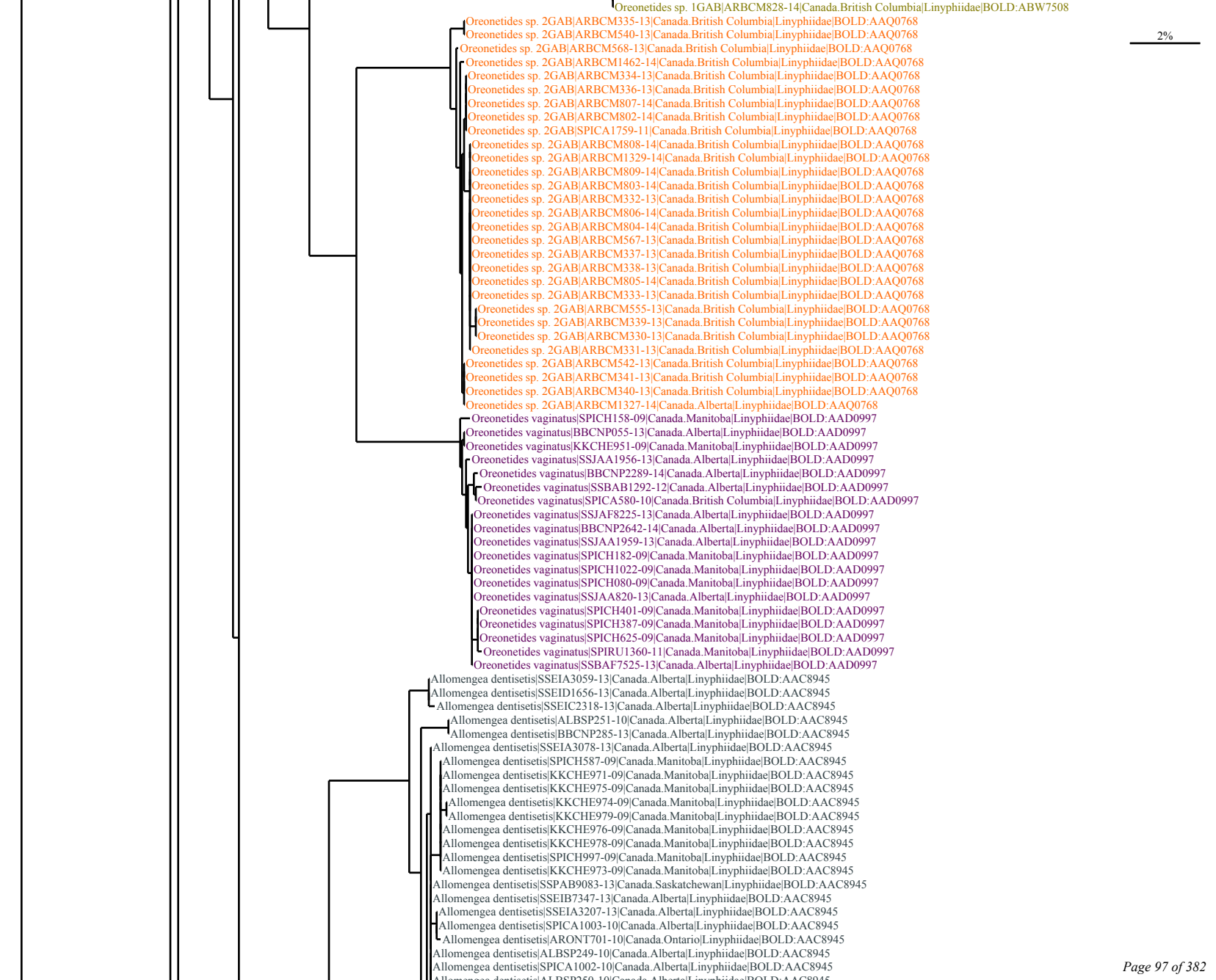
Oreonetides sp. 1GAB|ARBCM828-14|Canada.British Columbia|Linyphiidae|BOLD:ABW7508
2%
Oreonetides sp. 2GAB|ARBCM335-13|Canada.British Columbia|Linyphiidae|BOLD:AAQ0768
Oreonetides sp. 2GAB|ARBCM540-13|Canada.British Columbia|Linyphiidae|BOLD:AAQ0768
Oreonetides sp. 2GAB|ARBCM568-13|Canada.British Columbia|Linyphiidae|BOLD:AAQ0768
Oreonetides sp. 2GAB|ARBCM1462-14|Canada.British Columbia|Linyphiidae|BOLD:AAQ0768
Oreonetides sp. 2GAB|ARBCM334-13|Canada.British Columbia|Linyphiidae|BOLD:AAQ0768
Oreonetides sp. 2GAB|ARBCM336-13|Canada.British Columbia|Linyphiidae|BOLD:AAQ0768
Oreonetides sp. 2GAB|ARBCM807-14|Canada.British Columbia|Linyphiidae|BOLD:AAQ0768
Oreonetides sp. 2GAB|ARBCM802-14|Canada.British Columbia|Linyphiidae|BOLD:AAQ0768
Oreonetides sp. 2GAB|SPICA1759-11|Canada.British Columbia|Linyphiidae|BOLD:AAQ0768
Oreonetides sp. 2GAB|ARBCM808-14|Canada.British Columbia|Linyphiidae|BOLD:AAQ0768
Oreonetides sp. 2GAB|ARBCM1329-14|Canada.British Columbia|Linyphiidae|BOLD:AAQ0768
Oreonetides sp. 2GAB|ARBCM809-14|Canada.British Columbia|Linyphiidae|BOLD:AAQ0768
Oreonetides sp. 2GAB|ARBCM803-14|Canada.British Columbia|Linyphiidae|BOLD:AAQ0768
Oreonetides sp. 2GAB|ARBCM332-13|Canada.British Columbia|Linyphiidae|BOLD:AAQ0768
Oreonetides sp. 2GAB|ARBCM806-14|Canada.British Columbia|Linyphiidae|BOLD:AAQ0768
Oreonetides sp. 2GAB|ARBCM804-14|Canada.British Columbia|Linyphiidae|BOLD:AAQ0768
Oreonetides sp. 2GAB|ARBCM567-13|Canada.British Columbia|Linyphiidae|BOLD:AAQ0768
Oreonetides sp. 2GAB|ARBCM337-13|Canada.British Columbia|Linyphiidae|BOLD:AAQ0768
Oreonetides sp. 2GAB|ARBCM338-13|Canada.British Columbia|Linyphiidae|BOLD:AAQ0768
Oreonetides sp. 2GAB|ARBCM805-14|Canada.British Columbia|Linyphiidae|BOLD:AAQ0768
Oreonetides sp. 2GAB|ARBCM333-13|Canada.British Columbia|Linyphiidae|BOLD:AAQ0768
Oreonetides sp. 2GAB|ARBCM555-13|Canada.British Columbia|Linyphiidae|BOLD:AAQ0768
Oreonetides sp. 2GAB|ARBCM339-13|Canada.British Columbia|Linyphiidae|BOLD:AAQ0768
Oreonetides sp. 2GAB|ARBCM330-13|Canada.British Columbia|Linyphiidae|BOLD:AAQ0768
Oreonetides sp. 2GAB|ARBCM331-13|Canada.British Columbia|Linyphiidae|BOLD:AAQ0768
Oreonetides sp. 2GAB|ARBCM542-13|Canada.British Columbia|Linyphiidae|BOLD:AAQ0768
Oreonetides sp. 2GAB|ARBCM341-13|Canada.British Columbia|Linyphiidae|BOLD:AAQ0768
Oreonetides sp. 2GAB|ARBCM340-13|Canada.British Columbia|Linyphiidae|BOLD:AAQ0768
Oreonetides sp. 2GAB|ARBCM1327-14|Canada.Alberta|Linyphiidae|BOLD:AAQ0768
Oreonetides vaginatus|SPICH158-09|Canada.Manitoba|Linyphiidae|BOLD:AAD0997
Oreonetides vaginatus|BBCNP055-13|Canada.Alberta|Linyphiidae|BOLD:AAD0997
Oreonetides vaginatus|KKCHE951-09|Canada.Manitoba|Linyphiidae|BOLD:AAD0997
Oreonetides vaginatus|SSJAA1956-13|Canada.Alberta|Linyphiidae|BOLD:AAD0997
Oreonetides vaginatus|BBCNP2289-14|Canada.Alberta|Linyphiidae|BOLD:AAD0997
Oreonetides vaginatus|SSBAB1292-12|Canada.Alberta|Linyphiidae|BOLD:AAD0997
Oreonetides vaginatus|SPICA580-10|Canada.British Columbia|Linyphiidae|BOLD:AAD0997
Oreonetides vaginatus|SSJAF8225-13|Canada.Alberta|Linyphiidae|BOLD:AAD0997
Oreonetides vaginatus|BBCNP2642-14|Canada.Alberta|Linyphiidae|BOLD:AAD0997
Oreonetides vaginatus|SSJAA1959-13|Canada.Alberta|Linyphiidae|BOLD:AAD0997
Oreonetides vaginatus|SPICH182-09|Canada.Manitoba|Linyphiidae|BOLD:AAD0997
Oreonetides vaginatus|SPICH1022-09|Canada.Manitoba|Linyphiidae|BOLD:AAD0997
Oreonetides vaginatus|SPICH080-09|Canada.Manitoba|Linyphiidae|BOLD:AAD0997
Oreonetides vaginatus|SSJAA820-13|Canada.Alberta|Linyphiidae|BOLD:AAD0997
Oreonetides vaginatus|SPICH401-09|Canada.Manitoba|Linyphiidae|BOLD:AAD0997
Oreonetides vaginatus|SPICH387-09|Canada.Manitoba|Linyphiidae|BOLD:AAD0997
Oreonetides vaginatus|SPICH625-09|Canada.Manitoba|Linyphiidae|BOLD:AAD0997
Oreonetides vaginatus|SPIRU1360-11|Canada.Manitoba|Linyphiidae|BOLD:AAD0997
Oreonetides vaginatus|SSBAF7525-13|Canada.Alberta|Linyphiidae|BOLD:AAD0997
Allomengea dentisetis|SSEIA3059-13|Canada.Alberta|Linyphiidae|BOLD:AAC8945
Allomengea dentisetis|SSEID1656-13|Canada.Alberta|Linyphiidae|BOLD:AAC8945
Allomengea dentisetis|SSEIC2318-13|Canada.Alberta|Linyphiidae|BOLD:AAC8945
Allomengea dentisetis|ALBSP251-10|Canada.Alberta|Linyphiidae|BOLD:AAC8945
Allomengea dentisetis|BBCNP285-13|Canada.Alberta|Linyphiidae|BOLD:AAC8945
Allomengea dentisetis|SSEIA3078-13|Canada.Alberta|Linyphiidae|BOLD:AAC8945
Allomengea dentisetis|SPICH587-09|Canada.Manitoba|Linyphiidae|BOLD:AAC8945
Allomengea dentisetis|KKCHE971-09|Canada.Manitoba|Linyphiidae|BOLD:AAC8945
Allomengea dentisetis|KKCHE975-09|Canada.Manitoba|Linyphiidae|BOLD:AAC8945
Allomengea dentisetis|KKCHE974-09|Canada.Manitoba|Linyphiidae|BOLD:AAC8945
Allomengea dentisetis|KKCHE979-09|Canada.Manitoba|Linyphiidae|BOLD:AAC8945
Allomengea dentisetis|KKCHE976-09|Canada.Manitoba|Linyphiidae|BOLD:AAC8945
Allomengea dentisetis|KKCHE978-09|Canada.Manitoba|Linyphiidae|BOLD:AAC8945
Allomengea dentisetis|SPICH997-09|Canada.Manitoba|Linyphiidae|BOLD:AAC8945
Allomengea dentisetis|KKCHE973-09|Canada.Manitoba|Linyphiidae|BOLD:AAC8945
Allomengea dentisetis|SSPAB9083-13|Canada.Saskatchewan|Linyphiidae|BOLD:AAC8945
Allomengea dentisetis|SSEIB7347-13|Canada.Alberta|Linyphiidae|BOLD:AAC8945
Allomengea dentisetis|SSEIA3207-13|Canada.Alberta|Linyphiidae|BOLD:AAC8945
Allomengea dentisetis|SPICA1003-10|Canada.Alberta|Linyphiidae|BOLD:AAC8945
Allomengea dentisetis|ARONT701-10|Canada.Ontario|Linyphiidae|BOLD:AAC8945
Allomengea dentisetis|ALBSP249-10|Canada.Alberta|Linyphiidae|BOLD:AAC8945
Allomengea dentisetis|SPICA1002-10|Canada.Alberta|Linyphiidae|BOLD:AAC8945

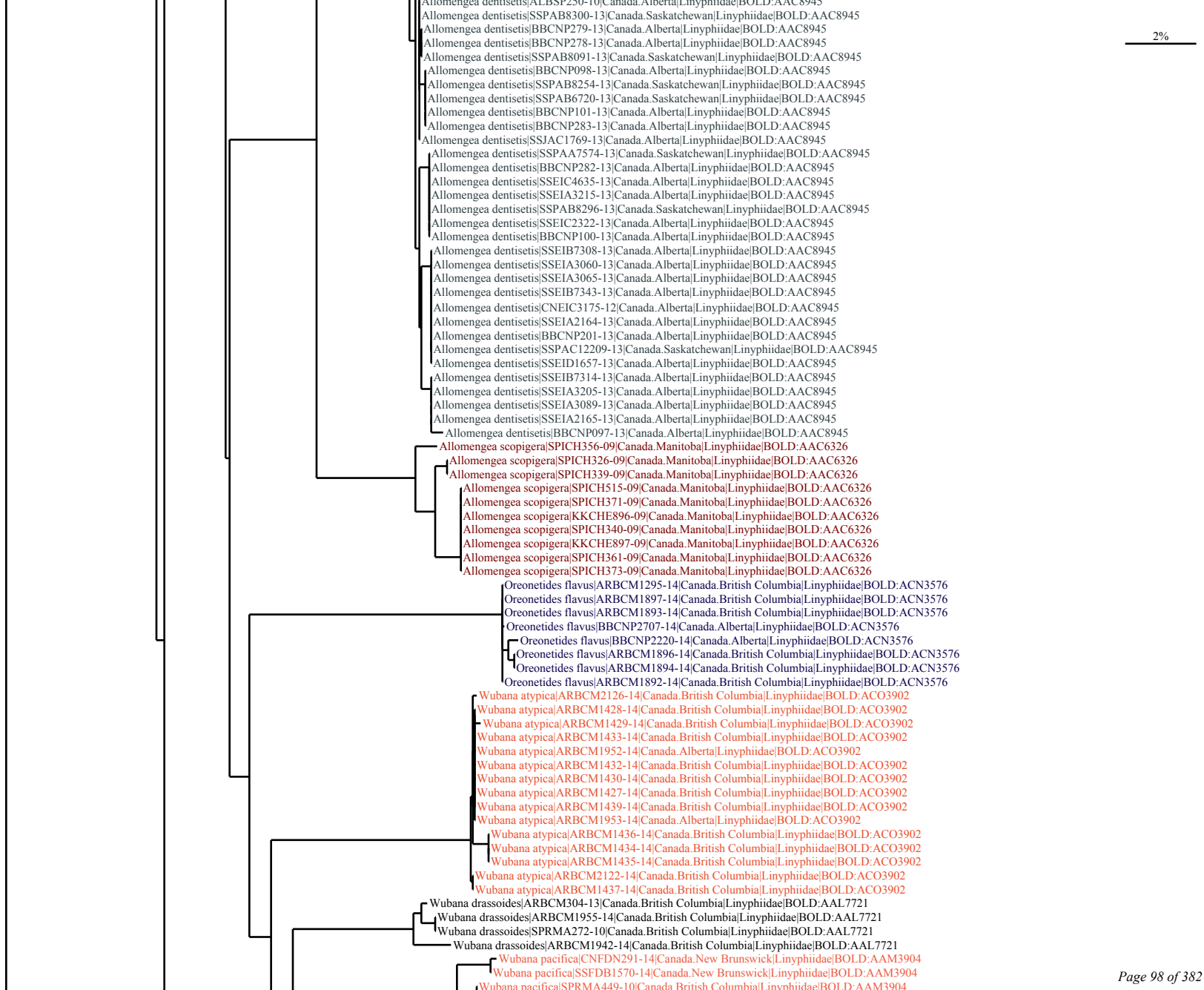
2%
Allomengea dentisetis|SSPAB8300-13|Canada.Saskatchewan|Linyphiidae|BOLD:AAC8945
Allomengea dentisetis|BBCNP279-13|Canada.Alberta|Linyphiidae|BOLD:AAC8945
Allomengea dentisetis|BBCNP278-13|Canada.Alberta|Linyphiidae|BOLD:AAC8945
Allomengea dentisetis|SSPAB8091-13|Canada.Saskatchewan|Linyphiidae|BOLD:AAC8945
Allomengea dentisetis|BBCNP098-13|Canada.Alberta|Linyphiidae|BOLD:AAC8945
Allomengea dentisetis|SSPAB8254-13|Canada.Saskatchewan|Linyphiidae|BOLD:AAC8945
Allomengea dentisetis|SSPAB6720-13|Canada.Saskatchewan|Linyphiidae|BOLD:AAC8945
Allomengea dentisetis|BBCNP101-13|Canada.Alberta|Linyphiidae|BOLD:AAC8945
Allomengea dentisetis|BBCNP283-13|Canada.Alberta|Linyphiidae|BOLD:AAC8945
Allomengea dentisetis|SSJAC1769-13|Canada.Alberta|Linyphiidae|BOLD:AAC8945
Allomengea dentisetis|SSPAA7574-13|Canada.Saskatchewan|Linyphiidae|BOLD:AAC8945
Allomengea dentisetis|BBCNP282-13|Canada.Alberta|Linyphiidae|BOLD:AAC8945
Allomengea dentisetis|SSEIC4635-13|Canada.Alberta|Linyphiidae|BOLD:AAC8945
Allomengea dentisetis|SSEIA3215-13|Canada.Alberta|Linyphiidae|BOLD:AAC8945
Allomengea dentisetis|SSPAB8296-13|Canada.Saskatchewan|Linyphiidae|BOLD:AAC8945
Allomengea dentisetis|SSEIC2322-13|Canada.Alberta|Linyphiidae|BOLD:AAC8945
Allomengea dentisetis|BBCNP100-13|Canada.Alberta|Linyphiidae|BOLD:AAC8945
Allomengea dentisetis|SSEIB7308-13|Canada.Alberta|Linyphiidae|BOLD:AAC8945
Allomengea dentisetis|SSEIA3060-13|Canada.Alberta|Linyphiidae|BOLD:AAC8945
Allomengea dentisetis|SSEIA3065-13|Canada.Alberta|Linyphiidae|BOLD:AAC8945
Allomengea dentisetis|SSEIB7343-13|Canada.Alberta|Linyphiidae|BOLD:AAC8945
Allomengea dentisetis|CNEIC3175-12|Canada.Alberta|Linyphiidae|BOLD:AAC8945
Allomengea dentisetis|SSEIA2164-13|Canada.Alberta|Linyphiidae|BOLD:AAC8945
Allomengea dentisetis|BBCNP201-13|Canada.Alberta|Linyphiidae|BOLD:AAC8945
Allomengea dentisetis|SSPAC12209-13|Canada.Saskatchewan|Linyphiidae|BOLD:AAC8945
Allomengea dentisetis|SSEID1657-13|Canada.Alberta|Linyphiidae|BOLD:AAC8945
Allomengea dentisetis|SSEIB7314-13|Canada.Alberta|Linyphiidae|BOLD:AAC8945
Allomengea dentisetis|SSEIA3205-13|Canada.Alberta|Linyphiidae|BOLD:AAC8945
Allomengea dentisetis|SSEIA3089-13|Canada.Alberta|Linyphiidae|BOLD:AAC8945
Allomengea dentisetis|SSEIA2165-13|Canada.Alberta|Linyphiidae|BOLD:AAC8945
Allomengea dentisetis|BBCNP097-13|Canada.Alberta|Linyphiidae|BOLD:AAC8945
Allomengea scopigera|SPICH356-09|Canada.Manitoba|Linyphiidae|BOLD:AAC6326
Allomengea scopigera|SPICH326-09|Canada.Manitoba|Linyphiidae|BOLD:AAC6326
Allomengea scopigera|SPICH339-09|Canada.Manitoba|Linyphiidae|BOLD:AAC6326
Allomengea scopigera|SPICH515-09|Canada.Manitoba|Linyphiidae|BOLD:AAC6326
Allomengea scopigera|SPICH371-09|Canada.Manitoba|Linyphiidae|BOLD:AAC6326
Allomengea scopigera|KKCHE896-09|Canada.Manitoba|Linyphiidae|BOLD:AAC6326
Allomengea scopigera|SPICH340-09|Canada.Manitoba|Linyphiidae|BOLD:AAC6326
Allomengea scopigera|KKCHE897-09|Canada.Manitoba|Linyphiidae|BOLD:AAC6326
Allomengea scopigera|SPICH361-09|Canada.Manitoba|Linyphiidae|BOLD:AAC6326
Allomengea scopigera|SPICH373-09|Canada.Manitoba|Linyphiidae|BOLD:AAC6326
Oreonetides flavus|ARBCM1295-14|Canada.British Columbia|Linyphiidae|BOLD:ACN3576
Oreonetides flavus|ARBCM1897-14|Canada.British Columbia|Linyphiidae|BOLD:ACN3576
Oreonetides flavus|ARBCM1893-14|Canada.British Columbia|Linyphiidae|BOLD:ACN3576
Oreonetides flavus|BBCNP2707-14|Canada.Alberta|Linyphiidae|BOLD:ACN3576
Oreonetides flavus|BBCNP2220-14|Canada.Alberta|Linyphiidae|BOLD:ACN3576
Oreonetides flavus|ARBCM1896-14|Canada.British Columbia|Linyphiidae|BOLD:ACN3576
Oreonetides flavus|ARBCM1894-14|Canada.British Columbia|Linyphiidae|BOLD:ACN3576
Oreonetides flavus|ARBCM1892-14|Canada.British Columbia|Linyphiidae|BOLD:ACN3576
Wubana atypica|ARBCM2126-14|Canada.British Columbia|Linyphiidae|BOLD:ACO3902
Wubana atypica|ARBCM1428-14|Canada.British Columbia|Linyphiidae|BOLD:ACO3902
Wubana atypica|ARBCM1429-14|Canada.British Columbia|Linyphiidae|BOLD:ACO3902
Wubana atypica|ARBCM1433-14|Canada.British Columbia|Linyphiidae|BOLD:ACO3902
Wubana atypica|ARBCM1952-14|Canada.Alberta|Linyphiidae|BOLD:ACO3902
Wubana atypica|ARBCM1432-14|Canada.British Columbia|Linyphiidae|BOLD:ACO3902
Wubana atypica|ARBCM1430-14|Canada.British Columbia|Linyphiidae|BOLD:ACO3902
Wubana atypica|ARBCM1427-14|Canada.British Columbia|Linyphiidae|BOLD:ACO3902
Wubana atypica|ARBCM1439-14|Canada.British Columbia|Linyphiidae|BOLD:ACO3902
Wubana atypica|ARBCM1953-14|Canada.Alberta|Linyphiidae|BOLD:ACO3902
Wubana atypica|ARBCM1436-14|Canada.British Columbia|Linyphiidae|BOLD:ACO3902
Wubana atypica|ARBCM1434-14|Canada.British Columbia|Linyphiidae|BOLD:ACO3902
Wubana atypica|ARBCM1435-14|Canada.British Columbia|Linyphiidae|BOLD:ACO3902
Wubana atypica|ARBCM2122-14|Canada.British Columbia|Linyphiidae|BOLD:ACO3902
Wubana atypica|ARBCM1437-14|Canada.British Columbia|Linyphiidae|BOLD:ACO3902
Wubana drassoides|ARBCM304-13|Canada.British Columbia|Linyphiidae|BOLD:AAL7721
Wubana drassoides|ARBCM1955-14|Canada.British Columbia|Linyphiidae|BOLD:AAL7721
Wubana drassoides|SPRMA272-10|Canada.British Columbia|Linyphiidae|BOLD:AAL7721
Wubana drassoides|ARBCM1942-14|Canada.British Columbia|Linyphiidae|BOLD:AAL7721
Wubana pacifica|CNFDN291-14|Canada.New Brunswick|Linyphiidae|BOLD:AAM3904
Wubana pacifica|SSFDB1570-14|Canada.New Brunswick|Linyphiidae|BOLD:AAM3904
Wubana pacifica|SPRMA449-10|Canada.British Columbia|Linyphiidae|BOLD:AAM3904

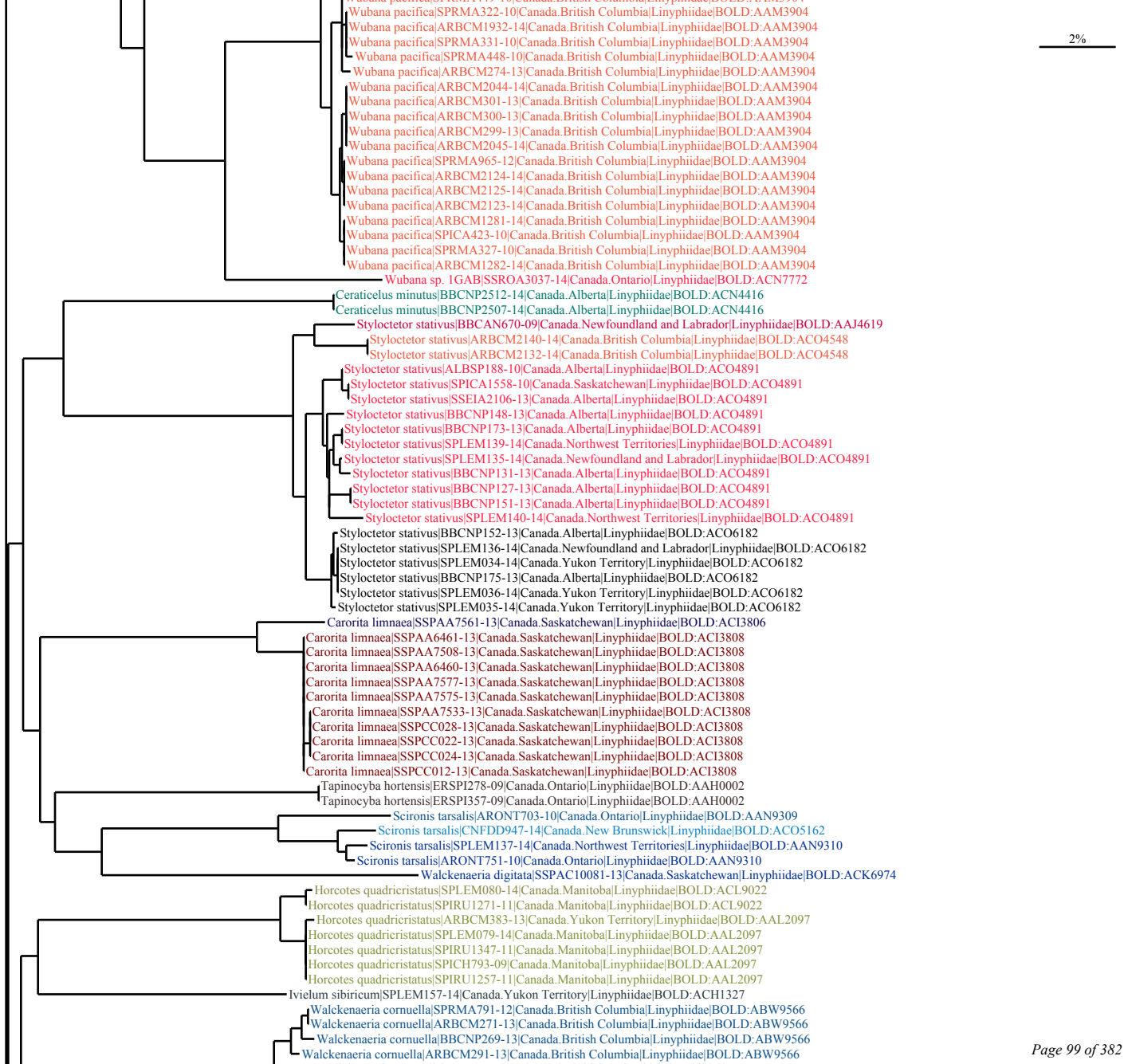
2%
Wubana pacifica|SPRMA322-10|Canada.British Columbia|Linyphiidae|BOLD:AAM3904
Wubana pacifica|ARBCM1932-14|Canada.British Columbia|Linyphiidae|BOLD:AAM3904
Wubana pacifica|SPRMA331-10|Canada.British Columbia|Linyphiidae|BOLD:AAM3904
Wubana pacifica|SPRMA448-10|Canada.British Columbia|Linyphiidae|BOLD:AAM3904
Wubana pacifica|ARBCM274-13|Canada.British Columbia|Linyphiidae|BOLD:AAM3904
Wubana pacifica|ARBCM2044-14|Canada.British Columbia|Linyphiidae|BOLD:AAM3904
Wubana pacifica|ARBCM301-13|Canada.British Columbia|Linyphiidae|BOLD:AAM3904
Wubana pacifica|ARBCM300-13|Canada.British Columbia|Linyphiidae|BOLD:AAM3904
Wubana pacifica|ARBCM299-13|Canada.British Columbia|Linyphiidae|BOLD:AAM3904
Wubana pacifica|ARBCM2045-14|Canada.British Columbia|Linyphiidae|BOLD:AAM3904
Wubana pacifica|SPRMA965-12|Canada.British Columbia|Linyphiidae|BOLD:AAM3904
Wubana pacifica|ARBCM2124-14|Canada.British Columbia|Linyphiidae|BOLD:AAM3904
Wubana pacifica|ARBCM2125-14|Canada.British Columbia|Linyphiidae|BOLD:AAM3904
Wubana pacifica|ARBCM2123-14|Canada.British Columbia|Linyphiidae|BOLD:AAM3904
Wubana pacifica|ARBCM1281-14|Canada.British Columbia|Linyphiidae|BOLD:AAM3904
Wubana pacifica|SPICA423-10|Canada.British Columbia|Linyphiidae|BOLD:AAM3904
Wubana pacifica|SPRMA327-10|Canada.British Columbia|Linyphiidae|BOLD:AAM3904
Wubana pacifica|ARBCM1282-14|Canada.British Columbia|Linyphiidae|BOLD:AAM3904
Wubana sp. 1GAB|SSROA3037-14|Canada.Ontario|Linyphiidae|BOLD:ACN7772
Ceraticelus minutus|BBCNP2512-14|Canada.Alberta|Linyphiidae|BOLD:ACN4416
Ceraticelus minutus|BBCNP2507-14|Canada.Alberta|Linyphiidae|BOLD:ACN4416
Styloctetor stativus|BBCAN670-09|Canada.Newfoundland and Labrador|Linyphiidae|BOLD:AAJ4619
Styloctetor stativus|ARBCM2140-14|Canada.British Columbia|Linyphiidae|BOLD:ACO4548
Styloctetor stativus|ARBCM2132-14|Canada.British Columbia|Linyphiidae|BOLD:ACO4548
Styloctetor stativus|ALBSP188-10|Canada.Alberta|Linyphiidae|BOLD:ACO4891
Styloctetor stativus|SPICA1558-10|Canada.Saskatchewan|Linyphiidae|BOLD:ACO4891
Styloctetor stativus|SSEIA2106-13|Canada.Alberta|Linyphiidae|BOLD:ACO4891
Styloctetor stativus|BBCNP148-13|Canada.Alberta|Linyphiidae|BOLD:ACO4891
Styloctetor stativus|BBCNP173-13|Canada.Alberta|Linyphiidae|BOLD:ACO4891
Styloctetor stativus|SPLEM139-14|Canada.Northwest Territories|Linyphiidae|BOLD:ACO4891
Styloctetor stativus|SPLEM135-14|Canada.Newfoundland and Labrador|Linyphiidae|BOLD:ACO4891
Styloctetor stativus|BBCNP131-13|Canada.Alberta|Linyphiidae|BOLD:ACO4891
Styloctetor stativus|BBCNP127-13|Canada.Alberta|Linyphiidae|BOLD:ACO4891
Styloctetor stativus|BBCNP151-13|Canada.Alberta|Linyphiidae|BOLD:ACO4891
Styloctetor stativus|SPLEM140-14|Canada.Northwest Territories|Linyphiidae|BOLD:ACO4891
Styloctetor stativus|BBCNP152-13|Canada.Alberta|Linyphiidae|BOLD:ACO6182
Styloctetor stativus|SPLEM136-14|Canada.Newfoundland and Labrador|Linyphiidae|BOLD:ACO6182
Styloctetor stativus|SPLEM034-14|Canada.Yukon Territory|Linyphiidae|BOLD:ACO6182
Styloctetor stativus|BBCNP175-13|Canada.Alberta|Linyphiidae|BOLD:ACO6182
Styloctetor stativus|SPLEM036-14|Canada.Yukon Territory|Linyphiidae|BOLD:ACO6182
Styloctetor stativus|SPLEM035-14|Canada.Yukon Territory|Linyphiidae|BOLD:ACO6182
Carorita limnaea|SSPAA7561-13|Canada.Saskatchewan|Linyphiidae|BOLD:ACI3806
Carorita limnaea|SSPAA6461-13|Canada.Saskatchewan|Linyphiidae|BOLD:ACI3808
Carorita limnaea|SSPAA7508-13|Canada.Saskatchewan|Linyphiidae|BOLD:ACI3808
Carorita limnaea|SSPAA6460-13|Canada.Saskatchewan|Linyphiidae|BOLD:ACI3808
Carorita limnaea|SSPAA7577-13|Canada.Saskatchewan|Linyphiidae|BOLD:ACI3808
Carorita limnaea|SSPAA7575-13|Canada.Saskatchewan|Linyphiidae|BOLD:ACI3808
Carorita limnaea|SSPAA7533-13|Canada.Saskatchewan|Linyphiidae|BOLD:ACI3808
Carorita limnaea|SSPCC028-13|Canada.Saskatchewan|Linyphiidae|BOLD:ACI3808
Carorita limnaea|SSPCC022-13|Canada.Saskatchewan|Linyphiidae|BOLD:ACI3808
Carorita limnaea|SSPCC024-13|Canada.Saskatchewan|Linyphiidae|BOLD:ACI3808
Carorita limnaea|SSPCC012-13|Canada.Saskatchewan|Linyphiidae|BOLD:ACI3808
Tapinocyba hortensis|ERSPI278-09|Canada.Ontario|Linyphiidae|BOLD:AAH0002
Tapinocyba hortensis|ERSPI357-09|Canada.Ontario|Linyphiidae|BOLD:AAH0002
Scironis tarsalis|ARONT703-10|Canada.Ontario|Linyphiidae|BOLD:AAN9309
Scironis tarsalis|CNFDD947-14|Canada.New Brunswick|Linyphiidae|BOLD:ACO5162
Scironis tarsalis|SPLEM137-14|Canada.Northwest Territories|Linyphiidae|BOLD:AAN9310
Scironis tarsalis|ARONT751-10|Canada.Ontario|Linyphiidae|BOLD:AAN9310
Walckenaeria digitata|SSPAC10081-13|Canada.Saskatchewan|Linyphiidae|BOLD:ACK6974
Horcotes quadricristatus|SPLEM080-14|Canada.Manitoba|Linyphiidae|BOLD:ACL9022
Horcotes quadricristatus|SPIRU1271-11|Canada.Manitoba|Linyphiidae|BOLD:ACL9022
Horcotes quadricristatus|ARBCM383-13|Canada.Yukon Territory|Linyphiidae|BOLD:AAL2097
Horcotes quadricristatus|SPLEM079-14|Canada.Manitoba|Linyphiidae|BOLD:AAL2097
Horcotes quadricristatus|SPIRU1347-11|Canada.Manitoba|Linyphiidae|BOLD:AAL2097
Horcotes quadricristatus|SPICH793-09|Canada.Manitoba|Linyphiidae|BOLD:AAL2097
Horcotes quadricristatus|SPIRU1257-11|Canada.Manitoba|Linyphiidae|BOLD:AAL2097
Ivielum sibiricum|SPLEM157-14|Canada.Yukon Territory|Linyphiidae|BOLD:ACH1327
Walckenaeria cornuella|SPRMA791-12|Canada.British Columbia|Linyphiidae|BOLD:ABW9566
Walckenaeria cornuella|ARBCM271-13|Canada.British Columbia|Linyphiidae|BOLD:ABW9566
Walckenaeria cornuella|BBCNP269-13|Canada.British Columbia|Linyphiidae|BOLD:ABW9566
Walckenaeria cornuella|ARBCM291-13|Canada.British Columbia|Linyphiidae|BOLD:ABW9566

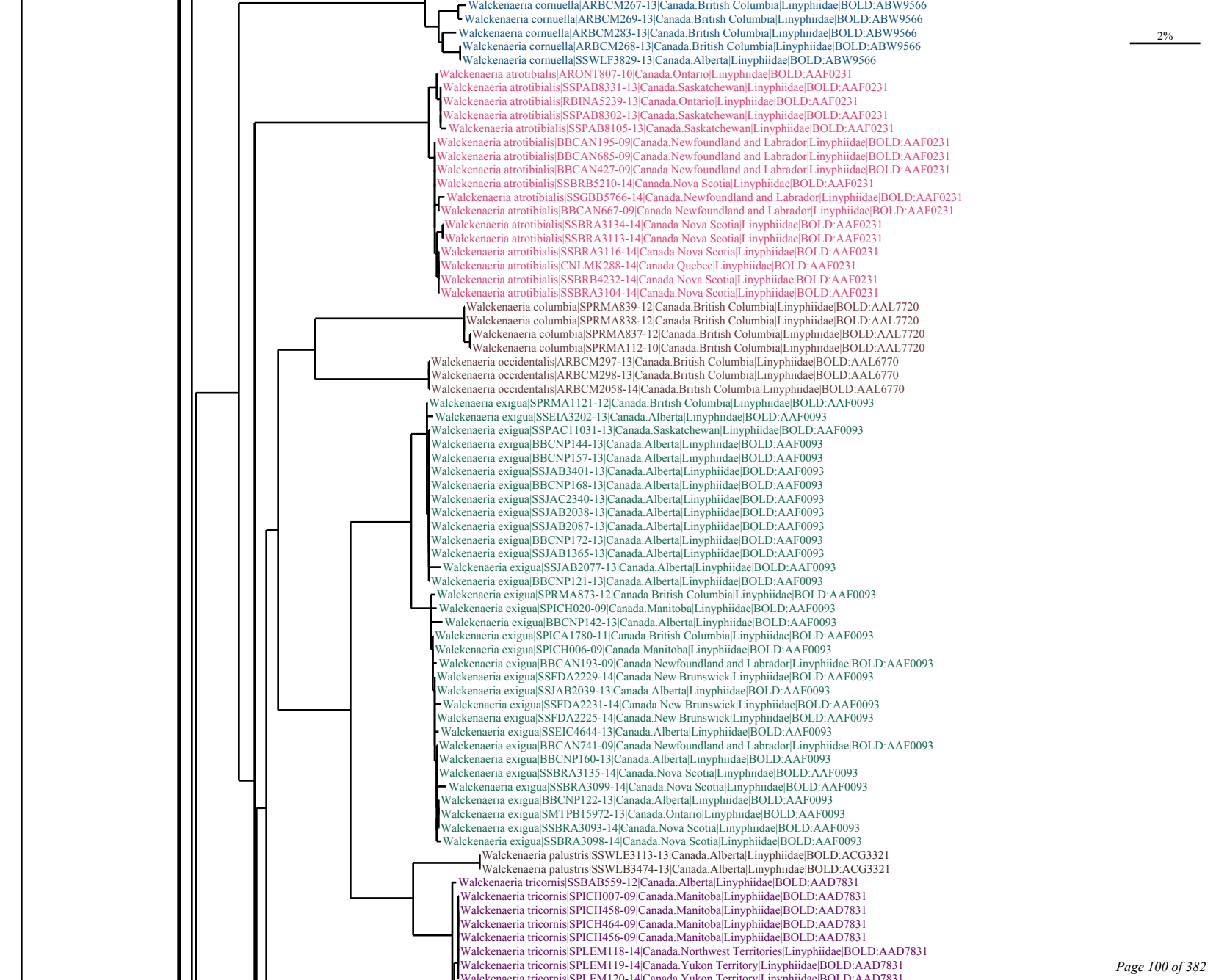
Walckenaeria cornuella|ARBCM267-13|Canada.British Columbia|Linyphiidae|BOLD:ABW9566
Walckenaeria cornuella|ARBCM269-13|Canada.British Columbia|Linyphiidae|BOLD:ABW9566
Walckenaeria cornuella|ARBCM283-13|Canada.British Columbia|Linyphiidae|BOLD:ABW9566
Walckenaeria cornuella|ARBCM268-13|Canada.British Columbia|Linyphiidae|BOLD:ABW9566
Walckenaeria cornuella|SSWLF3829-13|Canada.Alberta|Linyphiidae|BOLD:ABW9566
2%
Walckenaeria atrotibialis|ARONT807-10|Canada.Ontario|Linyphiidae|BOLD:AAF0231
Walckenaeria atrotibialis|SSPAB8331-13|Canada.Saskatchewan|Linyphiidae|BOLD:AAF0231
Walckenaeria atrotibialis|RBINA5239-13|Canada.Ontario|Linyphiidae|BOLD:AAF0231
Walckenaeria atrotibialis|SSPAB8302-13|Canada.Saskatchewan|Linyphiidae|BOLD:AAF0231
Walckenaeria atrotibialis|SSPAB8105-13|Canada.Saskatchewan|Linyphiidae|BOLD:AAF0231
Walckenaeria atrotibialis|BBCAN195-09|Canada.Newfoundland and Labrador|Linyphiidae|BOLD:AAF0231
Walckenaeria atrotibialis|BBCAN685-09|Canada.Newfoundland and Labrador|Linyphiidae|BOLD:AAF0231
Walckenaeria atrotibialis|BBCAN427-09|Canada.Newfoundland and Labrador|Linyphiidae|BOLD:AAF0231
Walckenaeria atrotibialis|SSBRB5210-14|Canada.Nova Scotia|Linyphiidae|BOLD:AAF0231
Walckenaeria atrotibialis|SSGBB5766-14|Canada.Newfoundland and Labrador|Linyphiidae|BOLD:AAF0231
Walckenaeria atrotibialis|BBCAN667-09|Canada.Newfoundland and Labrador|Linyphiidae|BOLD:AAF0231
Walckenaeria atrotibialis|SSBRA3134-14|Canada.Nova Scotia|Linyphiidae|BOLD:AAF0231
Walckenaeria atrotibialis|SSBRA3113-14|Canada.Nova Scotia|Linyphiidae|BOLD:AAF0231
Walckenaeria atrotibialis|SSBRA3116-14|Canada.Nova Scotia|Linyphiidae|BOLD:AAF0231
Walckenaeria atrotibialis|CNLMK288-14|Canada.Quebec|Linyphiidae|BOLD:AAF0231
Walckenaeria atrotibialis|SSBRB4232-14|Canada.Nova Scotia|Linyphiidae|BOLD:AAF0231
Walckenaeria atrotibialis|SSBRA3104-14|Canada.Nova Scotia|Linyphiidae|BOLD:AAF0231
Walckenaeria columbia|SPRMA839-12|Canada.British Columbia|Linyphiidae|BOLD:AAL7720
Walckenaeria columbia|SPRMA838-12|Canada.British Columbia|Linyphiidae|BOLD:AAL7720
Walckenaeria columbia|SPRMA837-12|Canada.British Columbia|Linyphiidae|BOLD:AAL7720
Walckenaeria columbia|SPRMA112-10|Canada.British Columbia|Linyphiidae|BOLD:AAL7720
Walckenaeria occidentalis|ARBCM297-13|Canada.British Columbia|Linyphiidae|BOLD:AAL6770
Walckenaeria occidentalis|ARBCM298-13|Canada.British Columbia|Linyphiidae|BOLD:AAL6770
Walckenaeria occidentalis|ARBCM2058-14|Canada.British Columbia|Linyphiidae|BOLD:AAL6770
Walckenaeria exigua|SPRMA1121-12|Canada.British Columbia|Linyphiidae|BOLD:AAF0093
Walckenaeria exigua|SSEIA3202-13|Canada.Alberta|Linyphiidae|BOLD:AAF0093
Walckenaeria exigua|SSPAC11031-13|Canada.Saskatchewan|Linyphiidae|BOLD:AAF0093
Walckenaeria exigua|BBCNP144-13|Canada.Alberta|Linyphiidae|BOLD:AAF0093
Walckenaeria exigua|BBCNP157-13|Canada.Alberta|Linyphiidae|BOLD:AAF0093
Walckenaeria exigua|SSJAB3401-13|Canada.Alberta|Linyphiidae|BOLD:AAF0093
Walckenaeria exigua|BBCNP168-13|Canada.Alberta|Linyphiidae|BOLD:AAF0093
Walckenaeria exigua|SSJAC2340-13|Canada.Alberta|Linyphiidae|BOLD:AAF0093
Walckenaeria exigua|SSJAB2038-13|Canada.Alberta|Linyphiidae|BOLD:AAF0093
Walckenaeria exigua|SSJAB2087-13|Canada.Alberta|Linyphiidae|BOLD:AAF0093
Walckenaeria exigua|BBCNP172-13|Canada.Alberta|Linyphiidae|BOLD:AAF0093
Walckenaeria exigua|SSJAB1365-13|Canada.Alberta|Linyphiidae|BOLD:AAF0093
Walckenaeria exigua|SSJAB2077-13|Canada.Alberta|Linyphiidae|BOLD:AAF0093
Walckenaeria exigua|BBCNP121-13|Canada.Alberta|Linyphiidae|BOLD:AAF0093
Walckenaeria exigua|SPRMA873-12|Canada.British Columbia|Linyphiidae|BOLD:AAF0093
Walckenaeria exigua|SPICH020-09|Canada.Manitoba|Linyphiidae|BOLD:AAF0093
Walckenaeria exigua|BBCNP142-13|Canada.Alberta|Linyphiidae|BOLD:AAF0093
Walckenaeria exigua|SPICA1780-11|Canada.British Columbia|Linyphiidae|BOLD:AAF0093
Walckenaeria exigua|SPICH006-09|Canada.Manitoba|Linyphiidae|BOLD:AAF0093
Walckenaeria exigua|BBCAN193-09|Canada.Newfoundland and Labrador|Linyphiidae|BOLD:AAF0093
Walckenaeria exigua|SSFDA2229-14|Canada.New Brunswick|Linyphiidae|BOLD:AAF0093
Walckenaeria exigua|SSJAB2039-13|Canada.Alberta|Linyphiidae|BOLD:AAF0093
Walckenaeria exigua|SSFDA2231-14|Canada.New Brunswick|Linyphiidae|BOLD:AAF0093
Walckenaeria exigua|SSFDA2225-14|Canada.New Brunswick|Linyphiidae|BOLD:AAF0093
Walckenaeria exigua|SSEIC4644-13|Canada.Alberta|Linyphiidae|BOLD:AAF0093
Walckenaeria exigua|BBCAN741-09|Canada.Newfoundland and Labrador|Linyphiidae|BOLD:AAF0093
Walckenaeria exigua|BBCNP160-13|Canada.Alberta|Linyphiidae|BOLD:AAF0093
Walckenaeria exigua|SSBRA3135-14|Canada.Nova Scotia|Linyphiidae|BOLD:AAF0093
Walckenaeria exigua|SSBRA3099-14|Canada.Nova Scotia|Linyphiidae|BOLD:AAF0093
Walckenaeria exigua|BBCNP122-13|Canada.Alberta|Linyphiidae|BOLD:AAF0093
Walckenaeria exigua|SMTPB15972-13|Canada.Ontario|Linyphiidae|BOLD:AAF0093
Walckenaeria exigua|SSBRA3093-14|Canada.Nova Scotia|Linyphiidae|BOLD:AAF0093
Walckenaeria exigua|SSBRA3098-14|Canada.Nova Scotia|Linyphiidae|BOLD:AAF0093
Walckenaeria palustris|SSWLE3113-13|Canada.Alberta|Linyphiidae|BOLD:ACG3321
Walckenaeria palustris|SSWLB3474-13|Canada.Alberta|Linyphiidae|BOLD:ACG3321
Walckenaeria tricornis|SSBAB559-12|Canada.Alberta|Linyphiidae|BOLD:AAD7831
Walckenaeria tricornis|SPICH007-09|Canada.Manitoba|Linyphiidae|BOLD:AAD7831
Walckenaeria tricornis|SPICH458-09|Canada.Manitoba|Linyphiidae|BOLD:AAD7831
Walckenaeria tricornis|SPICH464-09|Canada.Manitoba|Linyphiidae|BOLD:AAD7831
Walckenaeria tricornis|SPICH456-09|Canada.Manitoba|Linyphiidae|BOLD:AAD7831
Walckenaeria tricornis|SPLEM118-14|Canada.Northwest Territories|Linyphiidae|BOLD:AAD7831
Walckenaeria tricornis|SPLEM119-14|Canada.Yukon Territory|Linyphiidae|BOLD:AAD7831
Walckenaeria tricornis|SPLEM120-14|Canada.Yukon Territory|Linyphiidae|BOLD:AAD7831

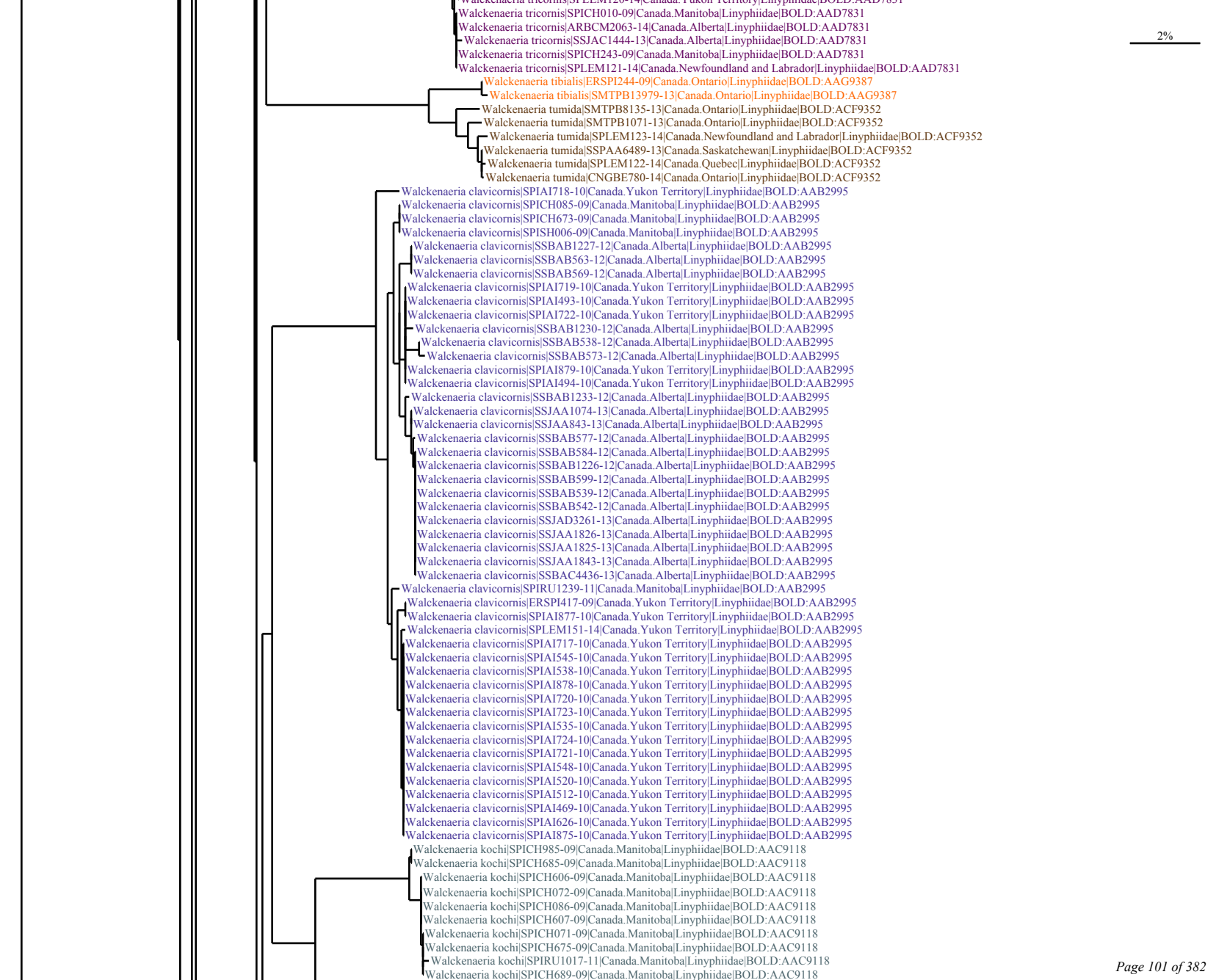
Walckenaeria tricornis|SPICH010-09|Canada.Manitoba|Linyphiidae|BOLD:AAD7831
Walckenaeria tricornis|ARBCM2063-14|Canada.Alberta|Linyphiidae|BOLD:AAD7831
Walckenaeria tricornis|SSJAC1444-13|Canada.Alberta|Linyphiidae|BOLD:AAD7831
Walckenaeria tricornis|SPICH243-09|Canada.Manitoba|Linyphiidae|BOLD:AAD7831
Walckenaeria tricornis|SPLEM121-14|Canada.Newfoundland and Labrador|Linyphiidae|BOLD:AAD7831
2%
Walckenaeria tibialis|ERSPI244-09|Canada.Ontario|Linyphiidae|BOLD:AAG9387
Walckenaeria tibialis|SMTPB13979-13|Canada.Ontario|Linyphiidae|BOLD:AAG9387
Walckenaeria tumida|SMTPB8135-13|Canada.Ontario|Linyphiidae|BOLD:ACF9352
Walckenaeria tumida|SMTPB1071-13|Canada.Ontario|Linyphiidae|BOLD:ACF9352
Walckenaeria tumida|SPLEM123-14|Canada.Newfoundland and Labrador|Linyphiidae|BOLD:ACF9352
Walckenaeria tumida|SSPAA6489-13|Canada.Saskatchewan|Linyphiidae|BOLD:ACF9352
Walckenaeria tumida|SPLEM122-14|Canada.Quebec|Linyphiidae|BOLD:ACF9352
Walckenaeria tumida|CNGBE780-14|Canada.Ontario|Linyphiidae|BOLD:ACF9352
Walckenaeria clavicornis|SPIAI718-10|Canada.Yukon Territory|Linyphiidae|BOLD:AAB2995
Walckenaeria clavicornis|SPICH085-09|Canada.Manitoba|Linyphiidae|BOLD:AAB2995
Walckenaeria clavicornis|SPICH673-09|Canada.Manitoba|Linyphiidae|BOLD:AAB2995
Walckenaeria clavicornis|SPISH006-09|Canada.Manitoba|Linyphiidae|BOLD:AAB2995
Walckenaeria clavicornis|SSBAB1227-12|Canada.Alberta|Linyphiidae|BOLD:AAB2995
Walckenaeria clavicornis|SSBAB563-12|Canada.Alberta|Linyphiidae|BOLD:AAB2995
Walckenaeria clavicornis|SSBAB569-12|Canada.Alberta|Linyphiidae|BOLD:AAB2995
Walckenaeria clavicornis|SPIAI719-10|Canada.Yukon Territory|Linyphiidae|BOLD:AAB2995
Walckenaeria clavicornis|SPIAI493-10|Canada.Yukon Territory|Linyphiidae|BOLD:AAB2995
Walckenaeria clavicornis|SPIAI722-10|Canada.Yukon Territory|Linyphiidae|BOLD:AAB2995
Walckenaeria clavicornis|SSBAB1230-12|Canada.Alberta|Linyphiidae|BOLD:AAB2995
Walckenaeria clavicornis|SSBAB538-12|Canada.Alberta|Linyphiidae|BOLD:AAB2995
Walckenaeria clavicornis|SSBAB573-12|Canada.Alberta|Linyphiidae|BOLD:AAB2995
Walckenaeria clavicornis|SPIAI879-10|Canada.Yukon Territory|Linyphiidae|BOLD:AAB2995
Walckenaeria clavicornis|SPIAI494-10|Canada.Yukon Territory|Linyphiidae|BOLD:AAB2995
Walckenaeria clavicornis|SSBAB1233-12|Canada.Alberta|Linyphiidae|BOLD:AAB2995
Walckenaeria clavicornis|SSJAA1074-13|Canada.Alberta|Linyphiidae|BOLD:AAB2995
Walckenaeria clavicornis|SSJAA843-13|Canada.Alberta|Linyphiidae|BOLD:AAB2995
Walckenaeria clavicornis|SSBAB577-12|Canada.Alberta|Linyphiidae|BOLD:AAB2995
Walckenaeria clavicornis|SSBAB584-12|Canada.Alberta|Linyphiidae|BOLD:AAB2995
Walckenaeria clavicornis|SSBAB1226-12|Canada.Alberta|Linyphiidae|BOLD:AAB2995
Walckenaeria clavicornis|SSBAB599-12|Canada.Alberta|Linyphiidae|BOLD:AAB2995
Walckenaeria clavicornis|SSBAB539-12|Canada.Alberta|Linyphiidae|BOLD:AAB2995
Walckenaeria clavicornis|SSBAB542-12|Canada.Alberta|Linyphiidae|BOLD:AAB2995
Walckenaeria clavicornis|SSJAD3261-13|Canada.Alberta|Linyphiidae|BOLD:AAB2995
Walckenaeria clavicornis|SSJAA1826-13|Canada.Alberta|Linyphiidae|BOLD:AAB2995
Walckenaeria clavicornis|SSJAA1825-13|Canada.Alberta|Linyphiidae|BOLD:AAB2995
Walckenaeria clavicornis|SSJAA1843-13|Canada.Alberta|Linyphiidae|BOLD:AAB2995
Walckenaeria clavicornis|SSBAC4436-13|Canada.Alberta|Linyphiidae|BOLD:AAB2995
Walckenaeria clavicornis|SPIRU1239-11|Canada.Manitoba|Linyphiidae|BOLD:AAB2995
Walckenaeria clavicornis|ERSPI417-09|Canada.Yukon Territory|Linyphiidae|BOLD:AAB2995
Walckenaeria clavicornis|SPIAI877-10|Canada.Yukon Territory|Linyphiidae|BOLD:AAB2995
Walckenaeria clavicornis|SPLEM151-14|Canada.Yukon Territory|Linyphiidae|BOLD:AAB2995
Walckenaeria clavicornis|SPIAI717-10|Canada.Yukon Territory|Linyphiidae|BOLD:AAB2995
Walckenaeria clavicornis|SPIAI545-10|Canada.Yukon Territory|Linyphiidae|BOLD:AAB2995
Walckenaeria clavicornis|SPIAI538-10|Canada.Yukon Territory|Linyphiidae|BOLD:AAB2995
Walckenaeria clavicornis|SPIAI878-10|Canada.Yukon Territory|Linyphiidae|BOLD:AAB2995
Walckenaeria clavicornis|SPIAI720-10|Canada.Yukon Territory|Linyphiidae|BOLD:AAB2995
Walckenaeria clavicornis|SPIAI723-10|Canada.Yukon Territory|Linyphiidae|BOLD:AAB2995
Walckenaeria clavicornis|SPIAI535-10|Canada.Yukon Territory|Linyphiidae|BOLD:AAB2995
Walckenaeria clavicornis|SPIAI724-10|Canada.Yukon Territory|Linyphiidae|BOLD:AAB2995
Walckenaeria clavicornis|SPIAI721-10|Canada.Yukon Territory|Linyphiidae|BOLD:AAB2995
Walckenaeria clavicornis|SPIAI548-10|Canada.Yukon Territory|Linyphiidae|BOLD:AAB2995
Walckenaeria clavicornis|SPIAI520-10|Canada.Yukon Territory|Linyphiidae|BOLD:AAB2995
Walckenaeria clavicornis|SPIAI512-10|Canada.Yukon Territory|Linyphiidae|BOLD:AAB2995
Walckenaeria clavicornis|SPIAI469-10|Canada.Yukon Territory|Linyphiidae|BOLD:AAB2995
Walckenaeria clavicornis|SPIAI626-10|Canada.Yukon Territory|Linyphiidae|BOLD:AAB2995
Walckenaeria clavicornis|SPIAI875-10|Canada.Yukon Territory|Linyphiidae|BOLD:AAB2995
Walckenaeria kochi|SPICH985-09|Canada.Manitoba|Linyphiidae|BOLD:AAC9118
Walckenaeria kochi|SPICH685-09|Canada.Manitoba|Linyphiidae|BOLD:AAC9118
Walckenaeria kochi|SPICH606-09|Canada.Manitoba|Linyphiidae|BOLD:AAC9118
Walckenaeria kochi|SPICH072-09|Canada.Manitoba|Linyphiidae|BOLD:AAC9118
Walckenaeria kochi|SPICH086-09|Canada.Manitoba|Linyphiidae|BOLD:AAC9118
Walckenaeria kochi|SPICH607-09|Canada.Manitoba|Linyphiidae|BOLD:AAC9118
Walckenaeria kochi|SPICH071-09|Canada.Manitoba|Linyphiidae|BOLD:AAC9118
Walckenaeria kochi|SPICH675-09|Canada.Manitoba|Linyphiidae|BOLD:AAC9118
Walckenaeria kochi|SPIRU1017-11|Canada.Manitoba|Linyphiidae|BOLD:AAC9118
Walckenaeria kochi|SPICH689-09|Canada.Manitoba|Linyphiidae|BOLD:AAC9118

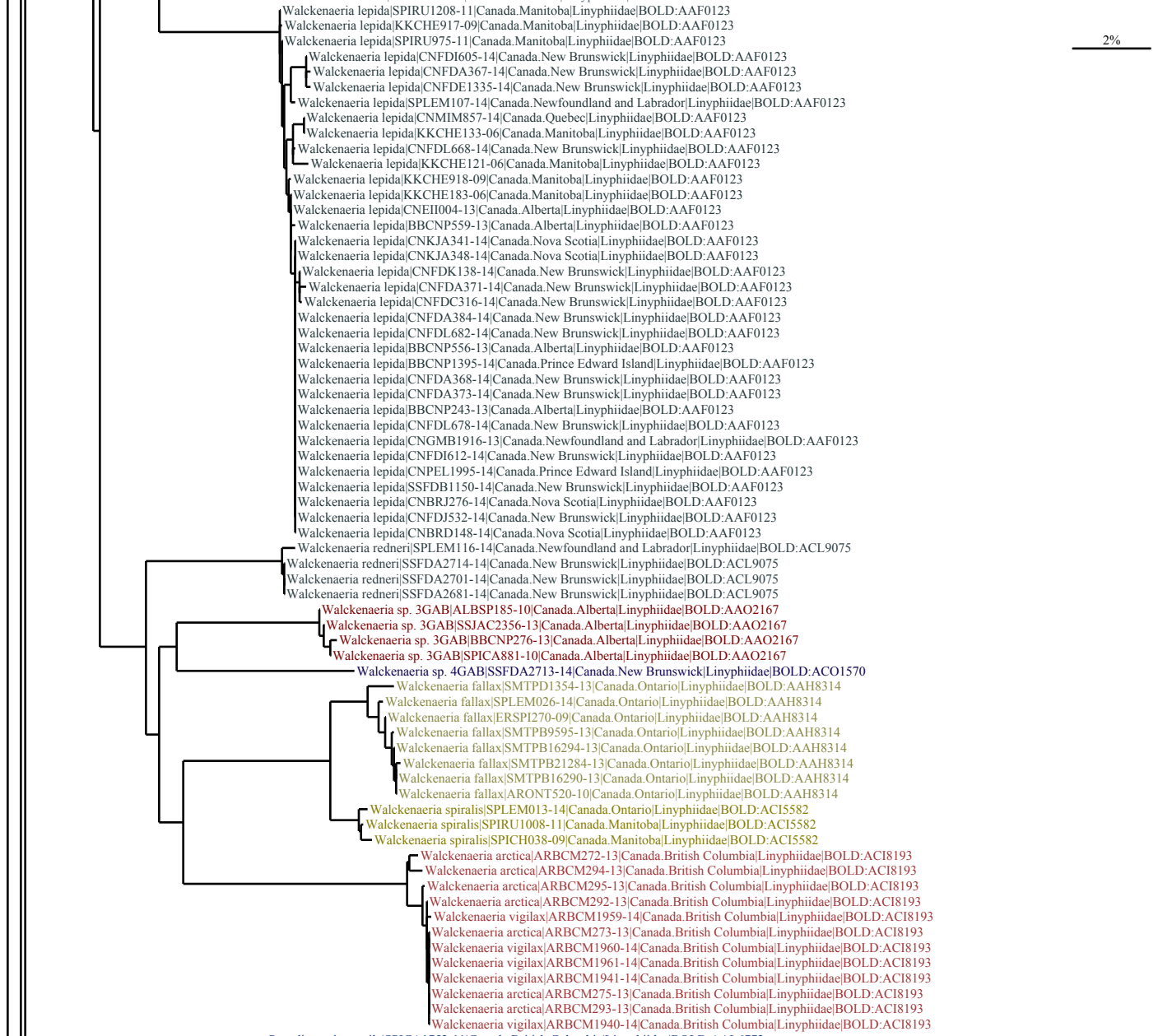
2%
Walckenaeria lepida|SPIRU1208-11|Canada.Manitoba|Linyphiidae|BOLD:AAF0123
Walckenaeria lepida|KKCHE917-09|Canada.Manitoba|Linyphiidae|BOLD:AAF0123
Walckenaeria lepida|SPIRU975-11|Canada.Manitoba|Linyphiidae|BOLD:AAF0123
Walckenaeria lepida|CNFDI605-14|Canada.New Brunswick|Linyphiidae|BOLD:AAF0123
Walckenaeria lepida|CNFDA367-14|Canada.New Brunswick|Linyphiidae|BOLD:AAF0123
Walckenaeria lepida|CNFDE1335-14|Canada.New Brunswick|Linyphiidae|BOLD:AAF0123
Walckenaeria lepida|SPLEM107-14|Canada.Newfoundland and Labrador|Linyphiidae|BOLD:AAF0123
Walckenaeria lepida|CNMIM857-14|Canada.Quebec|Linyphiidae|BOLD:AAF0123
Walckenaeria lepida|KKCHE133-06|Canada.Manitoba|Linyphiidae|BOLD:AAF0123
Walckenaeria lepida|CNFDL668-14|Canada.New Brunswick|Linyphiidae|BOLD:AAF0123
Walckenaeria lepida|KKCHE121-06|Canada.Manitoba|Linyphiidae|BOLD:AAF0123
Walckenaeria lepida|KKCHE918-09|Canada.Manitoba|Linyphiidae|BOLD:AAF0123
Walckenaeria lepida|KKCHE183-06|Canada.Manitoba|Linyphiidae|BOLD:AAF0123
Walckenaeria lepida|CNEII004-13|Canada.Alberta|Linyphiidae|BOLD:AAF0123
Walckenaeria lepida|BBCNP559-13|Canada.Alberta|Linyphiidae|BOLD:AAF0123
Walckenaeria lepida|CNKJA341-14|Canada.Nova Scotia|Linyphiidae|BOLD:AAF0123
Walckenaeria lepida|CNKJA348-14|Canada.Nova Scotia|Linyphiidae|BOLD:AAF0123
Walckenaeria lepida|CNFDK138-14|Canada.New Brunswick|Linyphiidae|BOLD:AAF0123
Walckenaeria lepida|CNFDA371-14|Canada.New Brunswick|Linyphiidae|BOLD:AAF0123
Walckenaeria lepida|CNFDC316-14|Canada.New Brunswick|Linyphiidae|BOLD:AAF0123
Walckenaeria lepida|CNFDA384-14|Canada.New Brunswick|Linyphiidae|BOLD:AAF0123
Walckenaeria lepida|CNFDL682-14|Canada.New Brunswick|Linyphiidae|BOLD:AAF0123
Walckenaeria lepida|BBCNP556-13|Canada.Alberta|Linyphiidae|BOLD:AAF0123
Walckenaeria lepida|BBCNP1395-14|Canada.Prince Edward Island|Linyphiidae|BOLD:AAF0123
Walckenaeria lepida|CNFDA368-14|Canada.New Brunswick|Linyphiidae|BOLD:AAF0123
Walckenaeria lepida|CNFDA373-14|Canada.New Brunswick|Linyphiidae|BOLD:AAF0123
Walckenaeria lepida|BBCNP243-13|Canada.Alberta|Linyphiidae|BOLD:AAF0123
Walckenaeria lepida|CNFDL678-14|Canada.New Brunswick|Linyphiidae|BOLD:AAF0123
Walckenaeria lepida|CNGMB1916-13|Canada.Newfoundland and Labrador|Linyphiidae|BOLD:AAF0123
Walckenaeria lepida|CNFDI612-14|Canada.New Brunswick|Linyphiidae|BOLD:AAF0123
Walckenaeria lepida|CNPEL1995-14|Canada.Prince Edward Island|Linyphiidae|BOLD:AAF0123
Walckenaeria lepida|SSFDB1150-14|Canada.New Brunswick|Linyphiidae|BOLD:AAF0123
Walckenaeria lepida|CNBRJ276-14|Canada.Nova Scotia|Linyphiidae|BOLD:AAF0123
Walckenaeria lepida|CNFDJ532-14|Canada.New Brunswick|Linyphiidae|BOLD:AAF0123
Walckenaeria lepida|CNBRD148-14|Canada.Nova Scotia|Linyphiidae|BOLD:AAF0123
Walckenaeria redneri|SPLEM116-14|Canada.Newfoundland and Labrador|Linyphiidae|BOLD:ACL9075
Walckenaeria redneri|SSFDA2714-14|Canada.New Brunswick|Linyphiidae|BOLD:ACL9075
Walckenaeria redneri|SSFDA2701-14|Canada.New Brunswick|Linyphiidae|BOLD:ACL9075
Walckenaeria redneri|SSFDA2681-14|Canada.New Brunswick|Linyphiidae|BOLD:ACL9075
Walckenaeria sp. 3GAB|ALBSP185-10|Canada.Alberta|Linyphiidae|BOLD:AAO2167
Walckenaeria sp. 3GAB|SSJAC2356-13|Canada.Alberta|Linyphiidae|BOLD:AAO2167
Walckenaeria sp. 3GAB|BBCNP276-13|Canada.Alberta|Linyphiidae|BOLD:AAO2167
Walckenaeria sp. 3GAB|SPICA881-10|Canada.Alberta|Linyphiidae|BOLD:AAO2167
Walckenaeria sp. 4GAB|SSFDA2713-14|Canada.New Brunswick|Linyphiidae|BOLD:ACO1570
Walckenaeria fallax|SMTPD1354-13|Canada.Ontario|Linyphiidae|BOLD:AAH8314
Walckenaeria fallax|SPLEM026-14|Canada.Ontario|Linyphiidae|BOLD:AAH8314
Walckenaeria fallax|ERSPI270-09|Canada.Ontario|Linyphiidae|BOLD:AAH8314
Walckenaeria fallax|SMTPB9595-13|Canada.Ontario|Linyphiidae|BOLD:AAH8314
Walckenaeria fallax|SMTPB16294-13|Canada.Ontario|Linyphiidae|BOLD:AAH8314
Walckenaeria fallax|SMTPB21284-13|Canada.Ontario|Linyphiidae|BOLD:AAH8314
Walckenaeria fallax|SMTPB16290-13|Canada.Ontario|Linyphiidae|BOLD:AAH8314
Walckenaeria fallax|ARONT520-10|Canada.Ontario|Linyphiidae|BOLD:AAH8314
Walckenaeria spiralis|SPLEM013-14|Canada.Ontario|Linyphiidae|BOLD:ACI5582
Walckenaeria spiralis|SPIRU1008-11|Canada.Manitoba|Linyphiidae|BOLD:ACI5582
Walckenaeria spiralis|SPICH038-09|Canada.Manitoba|Linyphiidae|BOLD:ACI5582
Walckenaeria arctica|ARBCM272-13|Canada.British Columbia|Linyphiidae|BOLD:ACI8193
Walckenaeria arctica|ARBCM294-13|Canada.British Columbia|Linyphiidae|BOLD:ACI8193
Walckenaeria arctica|ARBCM295-13|Canada.British Columbia|Linyphiidae|BOLD:ACI8193
Walckenaeria arctica|ARBCM292-13|Canada.British Columbia|Linyphiidae|BOLD:ACI8193
Walckenaeria vigilax|ARBCM1959-14|Canada.British Columbia|Linyphiidae|BOLD:ACI8193
Walckenaeria arctica|ARBCM273-13|Canada.British Columbia|Linyphiidae|BOLD:ACI8193
Walckenaeria vigilax|ARBCM1960-14|Canada.British Columbia|Linyphiidae|BOLD:ACI8193
Walckenaeria vigilax|ARBCM1961-14|Canada.British Columbia|Linyphiidae|BOLD:ACI8193
Walckenaeria vigilax|ARBCM1941-14|Canada.British Columbia|Linyphiidae|BOLD:ACI8193
Walckenaeria arctica|ARBCM275-13|Canada.British Columbia|Linyphiidae|BOLD:ACI8193
Walckenaeria arctica|ARBCM293-13|Canada.British Columbia|Linyphiidae|BOLD:ACI8193
Walckenaeria vigilax|ARBCM1940-14|Canada.British Columbia|Linyphiidae|BOLD:ACI8193
Pocadicnemis pumila|SPICA1752-11|Canada.British Columbia|Linyphiidae|BOLD:AAL6772
Pocadicnemis pumila|SPRMA244-10|Canada.British Columbia|Linyphiidae|BOLD:AAL6772
Pocadicnemis pumila|CNPCF134-13|Canada.British Columbia|Linyphiidae|BOLD:AAL6772
Pocadicnemis pumila|SPICA1089-10|Canada.British Columbia|Linyphiidae|BOLD:AAL6772

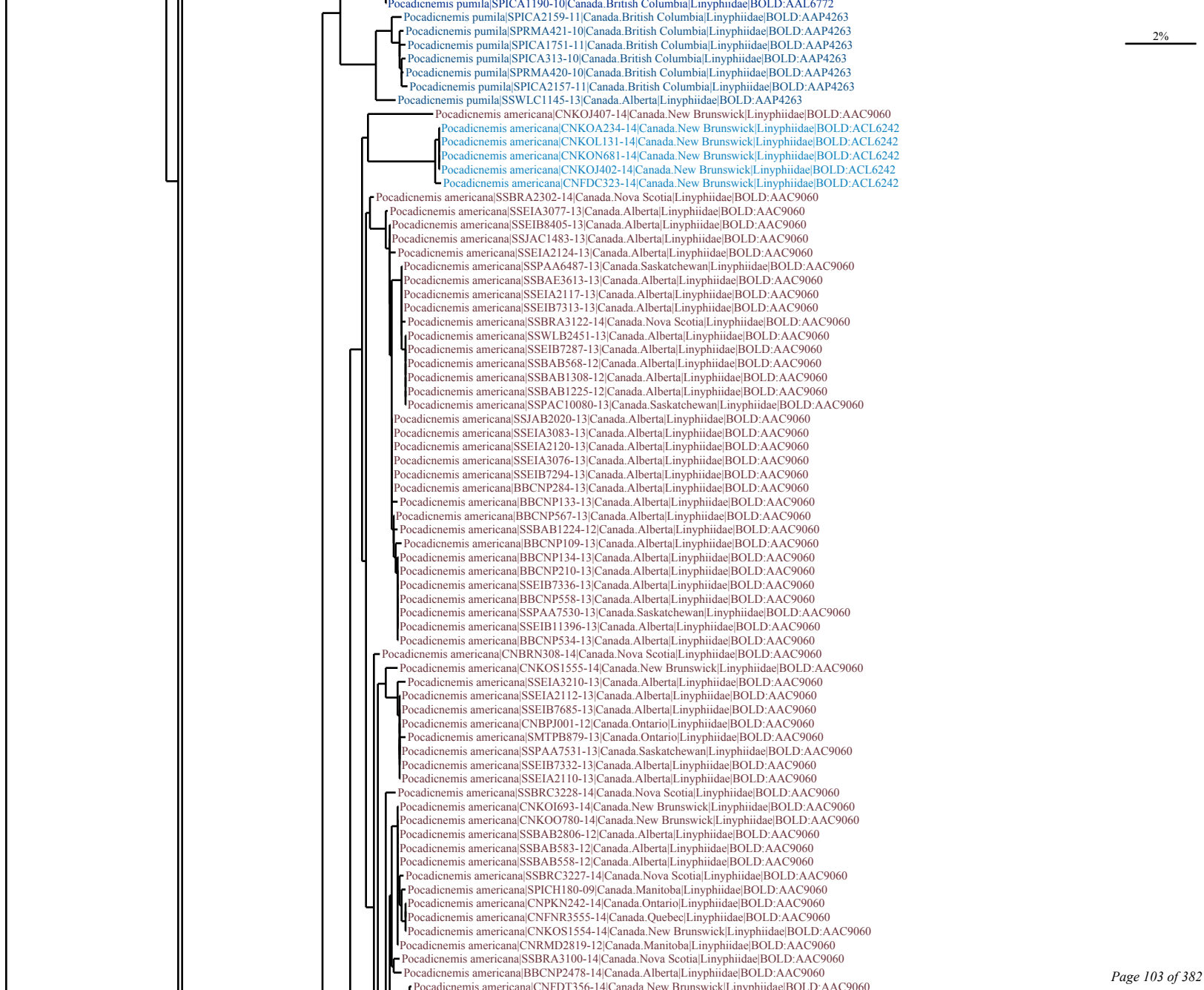
Pocadicnemis pumila|SPICA1190-10|Canada.British Columbia|Linyphiidae|BOLD:AAL6772
Pocadicnemis pumila|SPICA2159-11|Canada.British Columbia|Linyphiidae|BOLD:AAP4263
Pocadicnemis pumila|SPRMA421-10|Canada.British Columbia|Linyphiidae|BOLD:AAP4263
Pocadicnemis pumila|SPICA1751-11|Canada.British Columbia|Linyphiidae|BOLD:AAP4263
Pocadicnemis pumila|SPICA313-10|Canada.British Columbia|Linyphiidae|BOLD:AAP4263
Pocadicnemis pumila|SPRMA420-10|Canada.British Columbia|Linyphiidae|BOLD:AAP4263
Pocadicnemis pumila|SPICA2157-11|Canada.British Columbia|Linyphiidae|BOLD:AAP4263
Pocadicnemis pumila|SSWLC1145-13|Canada.Alberta|Linyphiidae|BOLD:AAP4263
Pocadicnemis americana|CNKOJ407-14|Canada.New Brunswick|Linyphiidae|BOLD:AAC9060
Pocadicnemis americana|CNKOA234-14|Canada.New Brunswick|Linyphiidae|BOLD:ACL6242
Pocadicnemis americana|CNKOL131-14|Canada.New Brunswick|Linyphiidae|BOLD:ACL6242
Pocadicnemis americana|CNKON681-14|Canada.New Brunswick|Linyphiidae|BOLD:ACL6242
Pocadicnemis americana|CNKOJ402-14|Canada.New Brunswick|Linyphiidae|BOLD:ACL6242
Pocadicnemis americana|CNFDC323-14|Canada.New Brunswick|Linyphiidae|BOLD:ACL6242
Pocadicnemis americana|SSBRA2302-14|Canada.Nova Scotia|Linyphiidae|BOLD:AAC9060
Pocadicnemis americana|SSEIA3077-13|Canada.Alberta|Linyphiidae|BOLD:AAC9060
Pocadicnemis americana|SSEIB8405-13|Canada.Alberta|Linyphiidae|BOLD:AAC9060
Pocadicnemis americana|SSJAC1483-13|Canada.Alberta|Linyphiidae|BOLD:AAC9060
Pocadicnemis americana|SSEIA2124-13|Canada.Alberta|Linyphiidae|BOLD:AAC9060
Pocadicnemis americana|SSPAA6487-13|Canada.Saskatchewan|Linyphiidae|BOLD:AAC9060
Pocadicnemis americana|SSBAE3613-13|Canada.Alberta|Linyphiidae|BOLD:AAC9060
Pocadicnemis americana|SSEIA2117-13|Canada.Alberta|Linyphiidae|BOLD:AAC9060
Pocadicnemis americana|SSEIB7313-13|Canada.Alberta|Linyphiidae|BOLD:AAC9060
Pocadicnemis americana|SSBRA3122-14|Canada.Nova Scotia|Linyphiidae|BOLD:AAC9060
Pocadicnemis americana|SSWLB2451-13|Canada.Alberta|Linyphiidae|BOLD:AAC9060
Pocadicnemis americana|SSEIB7287-13|Canada.Alberta|Linyphiidae|BOLD:AAC9060
Pocadicnemis americana|SSBAB568-12|Canada.Alberta|Linyphiidae|BOLD:AAC9060
Pocadicnemis americana|SSBAB1308-12|Canada.Alberta|Linyphiidae|BOLD:AAC9060
Pocadicnemis americana|SSBAB1225-12|Canada.Alberta|Linyphiidae|BOLD:AAC9060
Pocadicnemis americana|SSPAC10080-13|Canada.Saskatchewan|Linyphiidae|BOLD:AAC9060
Pocadicnemis americana|SSJAB2020-13|Canada.Alberta|Linyphiidae|BOLD:AAC9060
Pocadicnemis americana|SSEIA3083-13|Canada.Alberta|Linyphiidae|BOLD:AAC9060
Pocadicnemis americana|SSEIA2120-13|Canada.Alberta|Linyphiidae|BOLD:AAC9060
Pocadicnemis americana|SSEIA3076-13|Canada.Alberta|Linyphiidae|BOLD:AAC9060
Pocadicnemis americana|SSEIB7294-13|Canada.Alberta|Linyphiidae|BOLD:AAC9060
Pocadicnemis americana|BBCNP284-13|Canada.Alberta|Linyphiidae|BOLD:AAC9060
Pocadicnemis americana|BBCNP133-13|Canada.Alberta|Linyphiidae|BOLD:AAC9060
Pocadicnemis americana|BBCNP567-13|Canada.Alberta|Linyphiidae|BOLD:AAC9060
Pocadicnemis americana|SSBAB1224-12|Canada.Alberta|Linyphiidae|BOLD:AAC9060
Pocadicnemis americana|BBCNP109-13|Canada.Alberta|Linyphiidae|BOLD:AAC9060
Pocadicnemis americana|BBCNP134-13|Canada.Alberta|Linyphiidae|BOLD:AAC9060
Pocadicnemis americana|BBCNP210-13|Canada.Alberta|Linyphiidae|BOLD:AAC9060
Pocadicnemis americana|SSEIB7336-13|Canada.Alberta|Linyphiidae|BOLD:AAC9060
Pocadicnemis americana|BBCNP558-13|Canada.Alberta|Linyphiidae|BOLD:AAC9060
Pocadicnemis americana|SSPAA7530-13|Canada.Saskatchewan|Linyphiidae|BOLD:AAC9060
Pocadicnemis americana|SSEIB11396-13|Canada.Alberta|Linyphiidae|BOLD:AAC9060
Pocadicnemis americana|BBCNP534-13|Canada.Alberta|Linyphiidae|BOLD:AAC9060
Pocadicnemis americana|CNBRN308-14|Canada.Nova Scotia|Linyphiidae|BOLD:AAC9060
Pocadicnemis americana|CNKOS1555-14|Canada.New Brunswick|Linyphiidae|BOLD:AAC9060
Pocadicnemis americana|SSEIA3210-13|Canada.Alberta|Linyphiidae|BOLD:AAC9060
Pocadicnemis americana|SSEIA2112-13|Canada.Alberta|Linyphiidae|BOLD:AAC9060
Pocadicnemis americana|SSEIB7685-13|Canada.Alberta|Linyphiidae|BOLD:AAC9060
Pocadicnemis americana|CNBPJ001-12|Canada.Ontario|Linyphiidae|BOLD:AAC9060
Pocadicnemis americana|SMTPB879-13|Canada.Ontario|Linyphiidae|BOLD:AAC9060
Pocadicnemis americana|SSPAA7531-13|Canada.Saskatchewan|Linyphiidae|BOLD:AAC9060
Pocadicnemis americana|SSEIB7332-13|Canada.Alberta|Linyphiidae|BOLD:AAC9060
Pocadicnemis americana|SSEIA2110-13|Canada.Alberta|Linyphiidae|BOLD:AAC9060
Pocadicnemis americana|SSBRC3228-14|Canada.Nova Scotia|Linyphiidae|BOLD:AAC9060
Pocadicnemis americana|CNKOI693-14|Canada.New Brunswick|Linyphiidae|BOLD:AAC9060
Pocadicnemis americana|CNKOO780-14|Canada.New Brunswick|Linyphiidae|BOLD:AAC9060
Pocadicnemis americana|SSBAB2806-12|Canada.Alberta|Linyphiidae|BOLD:AAC9060
Pocadicnemis americana|SSBAB583-12|Canada.Alberta|Linyphiidae|BOLD:AAC9060
Pocadicnemis americana|SSBAB558-12|Canada.Alberta|Linyphiidae|BOLD:AAC9060
Pocadicnemis americana|SSBRC3227-14|Canada.Nova Scotia|Linyphiidae|BOLD:AAC9060
Pocadicnemis americana|SPICH180-09|Canada.Manitoba|Linyphiidae|BOLD:AAC9060
Pocadicnemis americana|CNPKN242-14|Canada.Ontario|Linyphiidae|BOLD:AAC9060
Pocadicnemis americana|CNFNR3555-14|Canada.Quebec|Linyphiidae|BOLD:AAC9060
Pocadicnemis americana|CNKOS1554-14|Canada.New Brunswick|Linyphiidae|BOLD:AAC9060
Pocadicnemis americana|CNRMD2819-12|Canada.Manitoba|Linyphiidae|BOLD:AAC9060
Pocadicnemis americana|SSBRA3100-14|Canada.Nova Scotia|Linyphiidae|BOLD:AAC9060
Pocadicnemis americana|BBCNP2478-14|Canada.Alberta|Linyphiidae|BOLD:AAC9060
Pocadicnemis americana|CNFDT356-14|Canada.New Brunswick|Linyphiidae|BOLD:AAC9060
2%

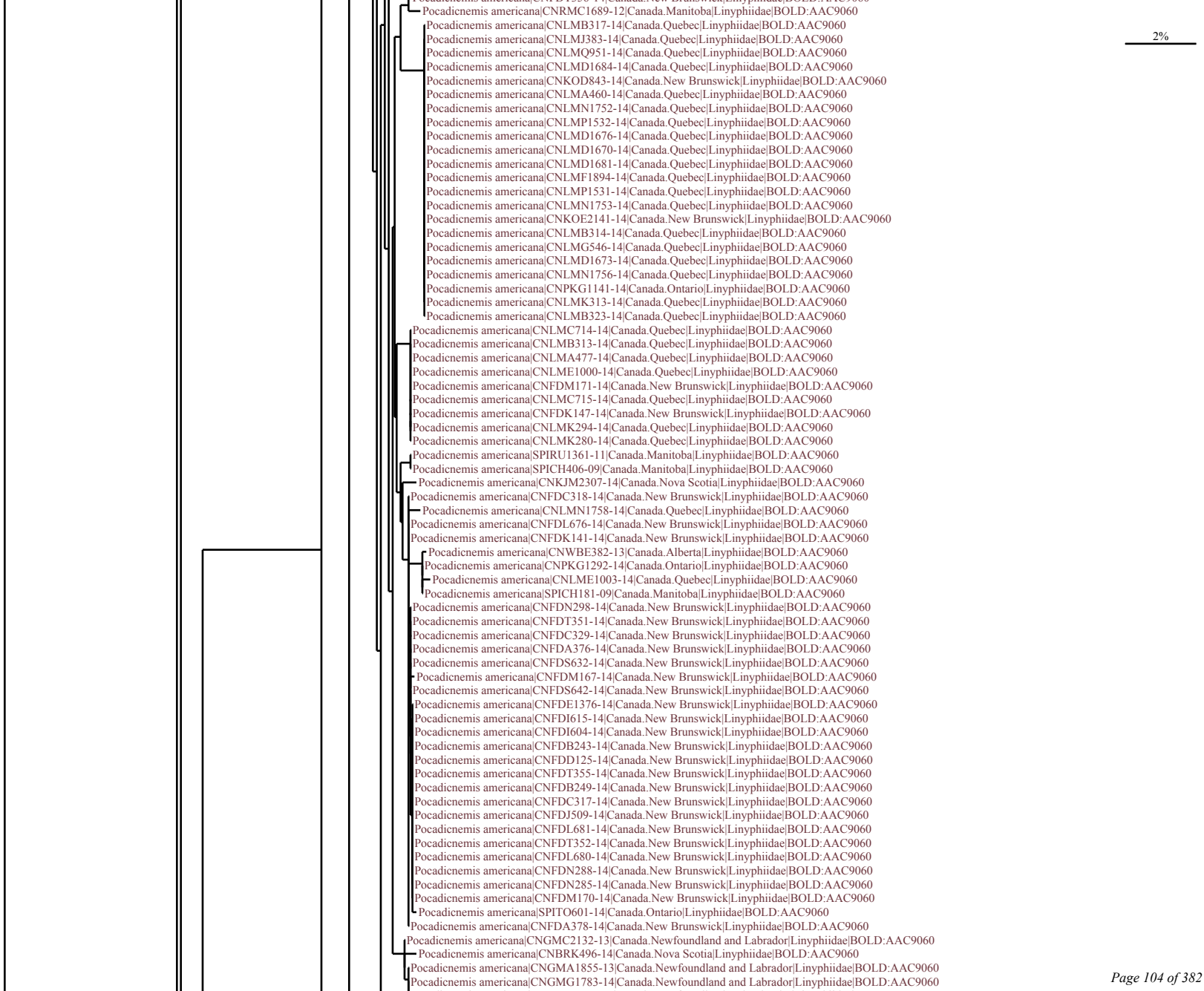
Pocadicnemis americana|CNRMC1689-12|Canada.Manitoba|Linyphiidae|BOLD:AAC9060
Pocadicnemis americana|CNLMB317-14|Canada.Quebec|Linyphiidae|BOLD:AAC9060
Pocadicnemis americana|CNLMJ383-14|Canada.Quebec|Linyphiidae|BOLD:AAC9060
Pocadicnemis americana|CNLMQ951-14|Canada.Quebec|Linyphiidae|BOLD:AAC9060
Pocadicnemis americana|CNLMD1684-14|Canada.Quebec|Linyphiidae|BOLD:AAC9060
Pocadicnemis americana|CNKOD843-14|Canada.New Brunswick|Linyphiidae|BOLD:AAC9060
Pocadicnemis americana|CNLMA460-14|Canada.Quebec|Linyphiidae|BOLD:AAC9060
Pocadicnemis americana|CNLMN1752-14|Canada.Quebec|Linyphiidae|BOLD:AAC9060
Pocadicnemis americana|CNLMP1532-14|Canada.Quebec|Linyphiidae|BOLD:AAC9060
Pocadicnemis americana|CNLMD1676-14|Canada.Quebec|Linyphiidae|BOLD:AAC9060
Pocadicnemis americana|CNLMD1670-14|Canada.Quebec|Linyphiidae|BOLD:AAC9060
Pocadicnemis americana|CNLMD1681-14|Canada.Quebec|Linyphiidae|BOLD:AAC9060
Pocadicnemis americana|CNLMF1894-14|Canada.Quebec|Linyphiidae|BOLD:AAC9060
Pocadicnemis americana|CNLMP1531-14|Canada.Quebec|Linyphiidae|BOLD:AAC9060
Pocadicnemis americana|CNLMN1753-14|Canada.Quebec|Linyphiidae|BOLD:AAC9060
Pocadicnemis americana|CNKOE2141-14|Canada.New Brunswick|Linyphiidae|BOLD:AAC9060
Pocadicnemis americana|CNLMB314-14|Canada.Quebec|Linyphiidae|BOLD:AAC9060
Pocadicnemis americana|CNLMG546-14|Canada.Quebec|Linyphiidae|BOLD:AAC9060
Pocadicnemis americana|CNLMD1673-14|Canada.Quebec|Linyphiidae|BOLD:AAC9060
Pocadicnemis americana|CNLMN1756-14|Canada.Quebec|Linyphiidae|BOLD:AAC9060
Pocadicnemis americana|CNPKG1141-14|Canada.Ontario|Linyphiidae|BOLD:AAC9060
Pocadicnemis americana|CNLMK313-14|Canada.Quebec|Linyphiidae|BOLD:AAC9060
Pocadicnemis americana|CNLMB323-14|Canada.Quebec|Linyphiidae|BOLD:AAC9060
Pocadicnemis americana|CNLMC714-14|Canada.Quebec|Linyphiidae|BOLD:AAC9060
Pocadicnemis americana|CNLMB313-14|Canada.Quebec|Linyphiidae|BOLD:AAC9060
Pocadicnemis americana|CNLMA477-14|Canada.Quebec|Linyphiidae|BOLD:AAC9060
Pocadicnemis americana|CNLME1000-14|Canada.Quebec|Linyphiidae|BOLD:AAC9060
Pocadicnemis americana|CNFDM171-14|Canada.New Brunswick|Linyphiidae|BOLD:AAC9060
Pocadicnemis americana|CNLMC715-14|Canada.Quebec|Linyphiidae|BOLD:AAC9060
Pocadicnemis americana|CNFDK147-14|Canada.New Brunswick|Linyphiidae|BOLD:AAC9060
Pocadicnemis americana|CNLMK294-14|Canada.Quebec|Linyphiidae|BOLD:AAC9060
Pocadicnemis americana|CNLMK280-14|Canada.Quebec|Linyphiidae|BOLD:AAC9060
Pocadicnemis americana|SPIRU1361-11|Canada.Manitoba|Linyphiidae|BOLD:AAC9060
Pocadicnemis americana|SPICH406-09|Canada.Manitoba|Linyphiidae|BOLD:AAC9060
Pocadicnemis americana|CNKJM2307-14|Canada.Nova Scotia|Linyphiidae|BOLD:AAC9060
Pocadicnemis americana|CNFDC318-14|Canada.New Brunswick|Linyphiidae|BOLD:AAC9060
Pocadicnemis americana|CNLMN1758-14|Canada.Quebec|Linyphiidae|BOLD:AAC9060
Pocadicnemis americana|CNFDL676-14|Canada.New Brunswick|Linyphiidae|BOLD:AAC9060
Pocadicnemis americana|CNFDK141-14|Canada.New Brunswick|Linyphiidae|BOLD:AAC9060
Pocadicnemis americana|CNWBE382-13|Canada.Alberta|Linyphiidae|BOLD:AAC9060
Pocadicnemis americana|CNPKG1292-14|Canada.Ontario|Linyphiidae|BOLD:AAC9060
Pocadicnemis americana|CNLME1003-14|Canada.Quebec|Linyphiidae|BOLD:AAC9060
Pocadicnemis americana|SPICH181-09|Canada.Manitoba|Linyphiidae|BOLD:AAC9060
Pocadicnemis americana|CNFDN298-14|Canada.New Brunswick|Linyphiidae|BOLD:AAC9060
Pocadicnemis americana|CNFDT351-14|Canada.New Brunswick|Linyphiidae|BOLD:AAC9060
Pocadicnemis americana|CNFDC329-14|Canada.New Brunswick|Linyphiidae|BOLD:AAC9060
Pocadicnemis americana|CNFDA376-14|Canada.New Brunswick|Linyphiidae|BOLD:AAC9060
Pocadicnemis americana|CNFDS632-14|Canada.New Brunswick|Linyphiidae|BOLD:AAC9060
Pocadicnemis americana|CNFDM167-14|Canada.New Brunswick|Linyphiidae|BOLD:AAC9060
Pocadicnemis americana|CNFDS642-14|Canada.New Brunswick|Linyphiidae|BOLD:AAC9060
Pocadicnemis americana|CNFDE1376-14|Canada.New Brunswick|Linyphiidae|BOLD:AAC9060
Pocadicnemis americana|CNFDI615-14|Canada.New Brunswick|Linyphiidae|BOLD:AAC9060
Pocadicnemis americana|CNFDI604-14|Canada.New Brunswick|Linyphiidae|BOLD:AAC9060
Pocadicnemis americana|CNFDB243-14|Canada.New Brunswick|Linyphiidae|BOLD:AAC9060
Pocadicnemis americana|CNFDD125-14|Canada.New Brunswick|Linyphiidae|BOLD:AAC9060
Pocadicnemis americana|CNFDT355-14|Canada.New Brunswick|Linyphiidae|BOLD:AAC9060
Pocadicnemis americana|CNFDB249-14|Canada.New Brunswick|Linyphiidae|BOLD:AAC9060
Pocadicnemis americana|CNFDC317-14|Canada.New Brunswick|Linyphiidae|BOLD:AAC9060
Pocadicnemis americana|CNFDJ509-14|Canada.New Brunswick|Linyphiidae|BOLD:AAC9060
Pocadicnemis americana|CNFDL681-14|Canada.New Brunswick|Linyphiidae|BOLD:AAC9060
Pocadicnemis americana|CNFDT352-14|Canada.New Brunswick|Linyphiidae|BOLD:AAC9060
Pocadicnemis americana|CNFDL680-14|Canada.New Brunswick|Linyphiidae|BOLD:AAC9060
Pocadicnemis americana|CNFDN288-14|Canada.New Brunswick|Linyphiidae|BOLD:AAC9060
Pocadicnemis americana|CNFDN285-14|Canada.New Brunswick|Linyphiidae|BOLD:AAC9060
Pocadicnemis americana|CNFDM170-14|Canada.New Brunswick|Linyphiidae|BOLD:AAC9060
Pocadicnemis americana|SPITO601-14|Canada.Ontario|Linyphiidae|BOLD:AAC9060
Pocadicnemis americana|CNFDA378-14|Canada.New Brunswick|Linyphiidae|BOLD:AAC9060
Pocadicnemis americana|CNGMC2132-13|Canada.Newfoundland and Labrador|Linyphiidae|BOLD:AAC9060
Pocadicnemis americana|CNBRK496-14|Canada.Nova Scotia|Linyphiidae|BOLD:AAC9060
Pocadicnemis americana|CNGMA1855-13|Canada.Newfoundland and Labrador|Linyphiidae|BOLD:AAC9060
Pocadicnemis americana|CNGMG1783-14|Canada.Newfoundland and Labrador|Linyphiidae|BOLD:AAC9060
2%

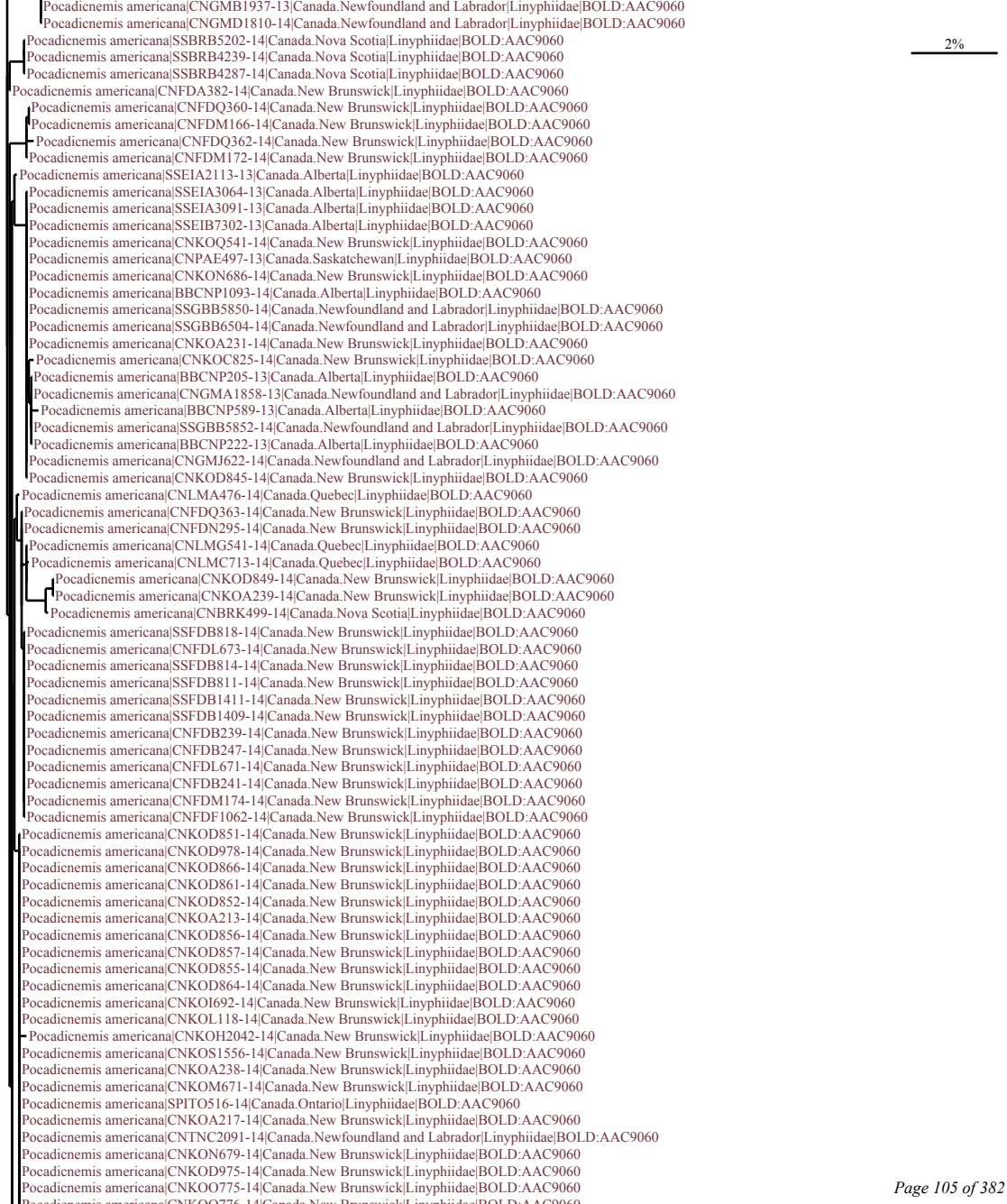
Pocadicnemis americana|CNGMB1937-13|Canada.Newfoundland and Labrador|Linyphiidae|BOLD:AAC9060
Pocadicnemis americana|CNGMD1810-14|Canada.Newfoundland and Labrador|Linyphiidae|BOLD:AAC9060
Pocadicnemis americana|SSBRB5202-14|Canada.Nova Scotia|Linyphiidae|BOLD:AAC9060
Pocadicnemis americana|SSBRB4239-14|Canada.Nova Scotia|Linyphiidae|BOLD:AAC9060
Pocadicnemis americana|SSBRB4287-14|Canada.Nova Scotia|Linyphiidae|BOLD:AAC9060
Pocadicnemis americana|CNFDA382-14|Canada.New Brunswick|Linyphiidae|BOLD:AAC9060
Pocadicnemis americana|CNFDQ360-14|Canada.New Brunswick|Linyphiidae|BOLD:AAC9060
Pocadicnemis americana|CNFDM166-14|Canada.New Brunswick|Linyphiidae|BOLD:AAC9060
Pocadicnemis americana|CNFDQ362-14|Canada.New Brunswick|Linyphiidae|BOLD:AAC9060
Pocadicnemis americana|CNFDM172-14|Canada.New Brunswick|Linyphiidae|BOLD:AAC9060
Pocadicnemis americana|SSEIA2113-13|Canada.Alberta|Linyphiidae|BOLD:AAC9060
Pocadicnemis americana|SSEIA3064-13|Canada.Alberta|Linyphiidae|BOLD:AAC9060
Pocadicnemis americana|SSEIA3091-13|Canada.Alberta|Linyphiidae|BOLD:AAC9060
Pocadicnemis americana|SSEIB7302-13|Canada.Alberta|Linyphiidae|BOLD:AAC9060
Pocadicnemis americana|CNKOQ541-14|Canada.New Brunswick|Linyphiidae|BOLD:AAC9060
Pocadicnemis americana|CNPAE497-13|Canada.Saskatchewan|Linyphiidae|BOLD:AAC9060
Pocadicnemis americana|CNKON686-14|Canada.New Brunswick|Linyphiidae|BOLD:AAC9060
Pocadicnemis americana|BBCNP1093-14|Canada.Alberta|Linyphiidae|BOLD:AAC9060
Pocadicnemis americana|SSGBB5850-14|Canada.Newfoundland and Labrador|Linyphiidae|BOLD:AAC9060
Pocadicnemis americana|SSGBB6504-14|Canada.Newfoundland and Labrador|Linyphiidae|BOLD:AAC9060
Pocadicnemis americana|CNKOA231-14|Canada.New Brunswick|Linyphiidae|BOLD:AAC9060
Pocadicnemis americana|CNKOC825-14|Canada.New Brunswick|Linyphiidae|BOLD:AAC9060
Pocadicnemis americana|BBCNP205-13|Canada.Alberta|Linyphiidae|BOLD:AAC9060
Pocadicnemis americana|CNGMA1858-13|Canada.Newfoundland and Labrador|Linyphiidae|BOLD:AAC9060
Pocadicnemis americana|BBCNP589-13|Canada.Alberta|Linyphiidae|BOLD:AAC9060
Pocadicnemis americana|SSGBB5852-14|Canada.Newfoundland and Labrador|Linyphiidae|BOLD:AAC9060
Pocadicnemis americana|BBCNP222-13|Canada.Alberta|Linyphiidae|BOLD:AAC9060
Pocadicnemis americana|CNGMJ622-14|Canada.Newfoundland and Labrador|Linyphiidae|BOLD:AAC9060
Pocadicnemis americana|CNKOD845-14|Canada.New Brunswick|Linyphiidae|BOLD:AAC9060
Pocadicnemis americana|CNLMA476-14|Canada.Quebec|Linyphiidae|BOLD:AAC9060
Pocadicnemis americana|CNFDQ363-14|Canada.New Brunswick|Linyphiidae|BOLD:AAC9060
Pocadicnemis americana|CNFDN295-14|Canada.New Brunswick|Linyphiidae|BOLD:AAC9060
Pocadicnemis americana|CNLMG541-14|Canada.Quebec|Linyphiidae|BOLD:AAC9060
Pocadicnemis americana|CNLMC713-14|Canada.Quebec|Linyphiidae|BOLD:AAC9060
Pocadicnemis americana|CNKOD849-14|Canada.New Brunswick|Linyphiidae|BOLD:AAC9060
Pocadicnemis americana|CNKOA239-14|Canada.New Brunswick|Linyphiidae|BOLD:AAC9060
Pocadicnemis americana|CNBRK499-14|Canada.Nova Scotia|Linyphiidae|BOLD:AAC9060
Pocadicnemis americana|SSFDB818-14|Canada.New Brunswick|Linyphiidae|BOLD:AAC9060
Pocadicnemis americana|CNFDL673-14|Canada.New Brunswick|Linyphiidae|BOLD:AAC9060
Pocadicnemis americana|SSFDB814-14|Canada.New Brunswick|Linyphiidae|BOLD:AAC9060
Pocadicnemis americana|SSFDB811-14|Canada.New Brunswick|Linyphiidae|BOLD:AAC9060
Pocadicnemis americana|SSFDB1411-14|Canada.New Brunswick|Linyphiidae|BOLD:AAC9060
Pocadicnemis americana|SSFDB1409-14|Canada.New Brunswick|Linyphiidae|BOLD:AAC9060
Pocadicnemis americana|CNFDB239-14|Canada.New Brunswick|Linyphiidae|BOLD:AAC9060
Pocadicnemis americana|CNFDB247-14|Canada.New Brunswick|Linyphiidae|BOLD:AAC9060
Pocadicnemis americana|CNFDL671-14|Canada.New Brunswick|Linyphiidae|BOLD:AAC9060
Pocadicnemis americana|CNFDB241-14|Canada.New Brunswick|Linyphiidae|BOLD:AAC9060
Pocadicnemis americana|CNFDM174-14|Canada.New Brunswick|Linyphiidae|BOLD:AAC9060
Pocadicnemis americana|CNFDF1062-14|Canada.New Brunswick|Linyphiidae|BOLD:AAC9060
Pocadicnemis americana|CNKOD851-14|Canada.New Brunswick|Linyphiidae|BOLD:AAC9060
Pocadicnemis americana|CNKOD978-14|Canada.New Brunswick|Linyphiidae|BOLD:AAC9060
Pocadicnemis americana|CNKOD866-14|Canada.New Brunswick|Linyphiidae|BOLD:AAC9060
Pocadicnemis americana|CNKOD861-14|Canada.New Brunswick|Linyphiidae|BOLD:AAC9060
Pocadicnemis americana|CNKOD852-14|Canada.New Brunswick|Linyphiidae|BOLD:AAC9060
Pocadicnemis americana|CNKOA213-14|Canada.New Brunswick|Linyphiidae|BOLD:AAC9060
Pocadicnemis americana|CNKOD856-14|Canada.New Brunswick|Linyphiidae|BOLD:AAC9060
Pocadicnemis americana|CNKOD857-14|Canada.New Brunswick|Linyphiidae|BOLD:AAC9060
Pocadicnemis americana|CNKOD855-14|Canada.New Brunswick|Linyphiidae|BOLD:AAC9060
Pocadicnemis americana|CNKOD864-14|Canada.New Brunswick|Linyphiidae|BOLD:AAC9060
Pocadicnemis americana|CNKOI692-14|Canada.New Brunswick|Linyphiidae|BOLD:AAC9060
Pocadicnemis americana|CNKOL118-14|Canada.New Brunswick|Linyphiidae|BOLD:AAC9060
Pocadicnemis americana|CNKOH2042-14|Canada.New Brunswick|Linyphiidae|BOLD:AAC9060
Pocadicnemis americana|CNKOS1556-14|Canada.New Brunswick|Linyphiidae|BOLD:AAC9060
Pocadicnemis americana|CNKOA238-14|Canada.New Brunswick|Linyphiidae|BOLD:AAC9060
Pocadicnemis americana|CNKOM671-14|Canada.New Brunswick|Linyphiidae|BOLD:AAC9060
Pocadicnemis americana|SPITO516-14|Canada.Ontario|Linyphiidae|BOLD:AAC9060
Pocadicnemis americana|CNKOA217-14|Canada.New Brunswick|Linyphiidae|BOLD:AAC9060
Pocadicnemis americana|CNTNC2091-14|Canada.Newfoundland and Labrador|Linyphiidae|BOLD:AAC9060
Pocadicnemis americana|CNKON679-14|Canada.New Brunswick|Linyphiidae|BOLD:AAC9060
Pocadicnemis americana|CNKOD975-14|Canada.New Brunswick|Linyphiidae|BOLD:AAC9060
Pocadicnemis americana|CNKOO775-14|Canada.New Brunswick|Linyphiidae|BOLD:AAC9060
2%

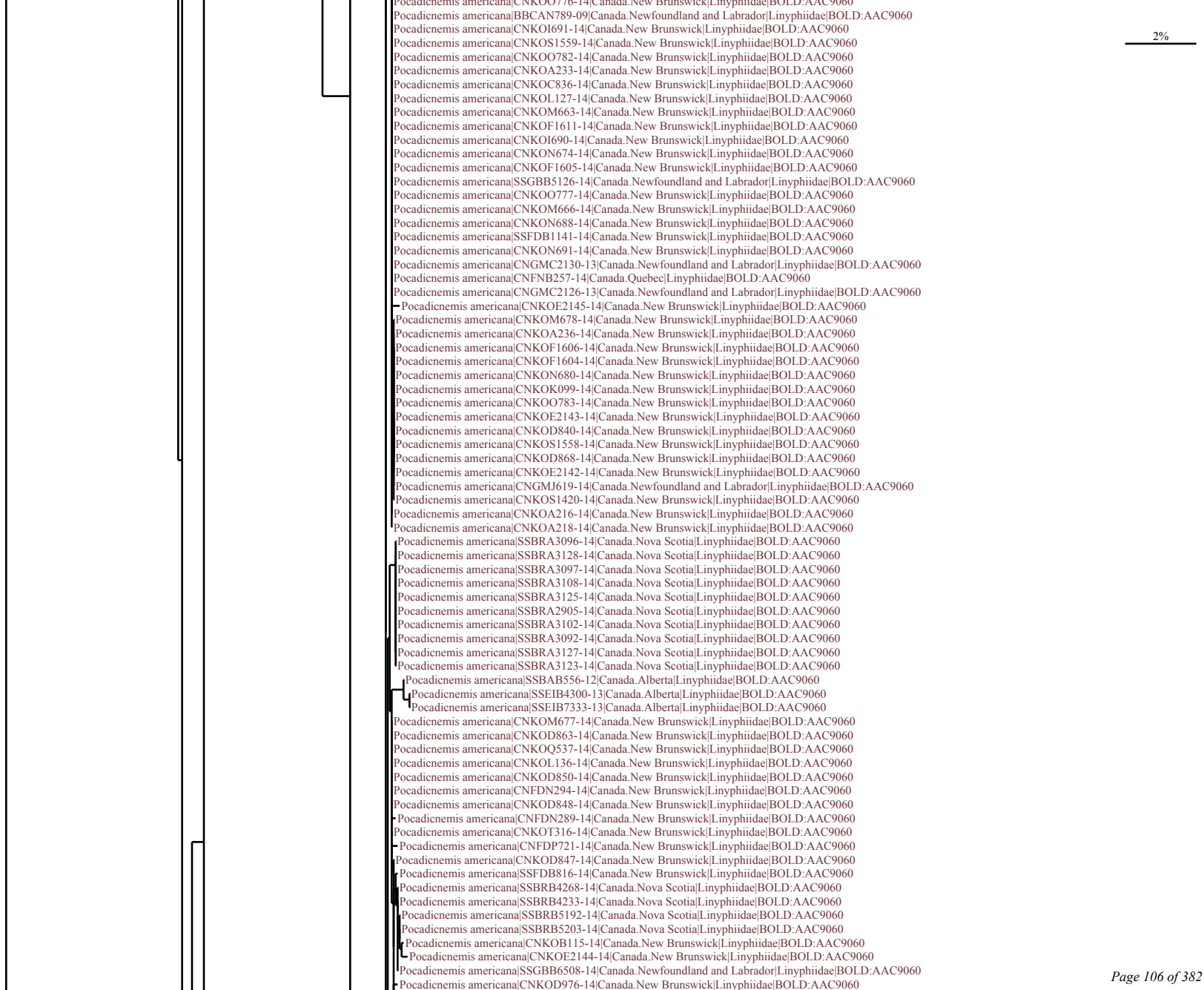
Pocadicnemis americana|CNKOO776-14|Canada.New Brunswick|Linyphiidae|BOLD:AAC9060
Pocadicnemis americana|BBCAN789-09|Canada.Newfoundland and Labrador|Linyphiidae|BOLD:AAC9060
Pocadicnemis americana|CNKOI691-14|Canada.New Brunswick|Linyphiidae|BOLD:AAC9060
Pocadicnemis americana|CNKOS1559-14|Canada.New Brunswick|Linyphiidae|BOLD:AAC9060
Pocadicnemis americana|CNKOO782-14|Canada.New Brunswick|Linyphiidae|BOLD:AAC9060
Pocadicnemis americana|CNKOA233-14|Canada.New Brunswick|Linyphiidae|BOLD:AAC9060
Pocadicnemis americana|CNKOC836-14|Canada.New Brunswick|Linyphiidae|BOLD:AAC9060
Pocadicnemis americana|CNKOL127-14|Canada.New Brunswick|Linyphiidae|BOLD:AAC9060
Pocadicnemis americana|CNKOM663-14|Canada.New Brunswick|Linyphiidae|BOLD:AAC9060
Pocadicnemis americana|CNKOF1611-14|Canada.New Brunswick|Linyphiidae|BOLD:AAC9060
Pocadicnemis americana|CNKOI690-14|Canada.New Brunswick|Linyphiidae|BOLD:AAC9060
Pocadicnemis americana|CNKON674-14|Canada.New Brunswick|Linyphiidae|BOLD:AAC9060
Pocadicnemis americana|CNKOF1605-14|Canada.New Brunswick|Linyphiidae|BOLD:AAC9060
Pocadicnemis americana|SSGBB5126-14|Canada.Newfoundland and Labrador|Linyphiidae|BOLD:AAC9060
Pocadicnemis americana|CNKOO777-14|Canada.New Brunswick|Linyphiidae|BOLD:AAC9060
Pocadicnemis americana|CNKOM666-14|Canada.New Brunswick|Linyphiidae|BOLD:AAC9060
Pocadicnemis americana|CNKON688-14|Canada.New Brunswick|Linyphiidae|BOLD:AAC9060
Pocadicnemis americana|SSFDB1141-14|Canada.New Brunswick|Linyphiidae|BOLD:AAC9060
Pocadicnemis americana|CNKON691-14|Canada.New Brunswick|Linyphiidae|BOLD:AAC9060
Pocadicnemis americana|CNGMC2130-13|Canada.Newfoundland and Labrador|Linyphiidae|BOLD:AAC9060
Pocadicnemis americana|CNFNB257-14|Canada.Quebec|Linyphiidae|BOLD:AAC9060
Pocadicnemis americana|CNGMC2126-13|Canada.Newfoundland and Labrador|Linyphiidae|BOLD:AAC9060
Pocadicnemis americana|CNKOE2145-14|Canada.New Brunswick|Linyphiidae|BOLD:AAC9060
Pocadicnemis americana|CNKOM678-14|Canada.New Brunswick|Linyphiidae|BOLD:AAC9060
Pocadicnemis americana|CNKOA236-14|Canada.New Brunswick|Linyphiidae|BOLD:AAC9060
Pocadicnemis americana|CNKOF1606-14|Canada.New Brunswick|Linyphiidae|BOLD:AAC9060
Pocadicnemis americana|CNKOF1604-14|Canada.New Brunswick|Linyphiidae|BOLD:AAC9060
Pocadicnemis americana|CNKON680-14|Canada.New Brunswick|Linyphiidae|BOLD:AAC9060
Pocadicnemis americana|CNKOK099-14|Canada.New Brunswick|Linyphiidae|BOLD:AAC9060
Pocadicnemis americana|CNKOO783-14|Canada.New Brunswick|Linyphiidae|BOLD:AAC9060
Pocadicnemis americana|CNKOE2143-14|Canada.New Brunswick|Linyphiidae|BOLD:AAC9060
Pocadicnemis americana|CNKOD840-14|Canada.New Brunswick|Linyphiidae|BOLD:AAC9060
Pocadicnemis americana|CNKOS1558-14|Canada.New Brunswick|Linyphiidae|BOLD:AAC9060
Pocadicnemis americana|CNKOD868-14|Canada.New Brunswick|Linyphiidae|BOLD:AAC9060
Pocadicnemis americana|CNKOE2142-14|Canada.New Brunswick|Linyphiidae|BOLD:AAC9060
Pocadicnemis americana|CNGMJ619-14|Canada.Newfoundland and Labrador|Linyphiidae|BOLD:AAC9060
Pocadicnemis americana|CNKOS1420-14|Canada.New Brunswick|Linyphiidae|BOLD:AAC9060
Pocadicnemis americana|CNKOA216-14|Canada.New Brunswick|Linyphiidae|BOLD:AAC9060
Pocadicnemis americana|CNKOA218-14|Canada.New Brunswick|Linyphiidae|BOLD:AAC9060
Pocadicnemis americana|SSBRA3096-14|Canada.Nova Scotia|Linyphiidae|BOLD:AAC9060
Pocadicnemis americana|SSBRA3128-14|Canada.Nova Scotia|Linyphiidae|BOLD:AAC9060
Pocadicnemis americana|SSBRA3097-14|Canada.Nova Scotia|Linyphiidae|BOLD:AAC9060
Pocadicnemis americana|SSBRA3108-14|Canada.Nova Scotia|Linyphiidae|BOLD:AAC9060
Pocadicnemis americana|SSBRA3125-14|Canada.Nova Scotia|Linyphiidae|BOLD:AAC9060
Pocadicnemis americana|SSBRA2905-14|Canada.Nova Scotia|Linyphiidae|BOLD:AAC9060
Pocadicnemis americana|SSBRA3102-14|Canada.Nova Scotia|Linyphiidae|BOLD:AAC9060
Pocadicnemis americana|SSBRA3092-14|Canada.Nova Scotia|Linyphiidae|BOLD:AAC9060
Pocadicnemis americana|SSBRA3127-14|Canada.Nova Scotia|Linyphiidae|BOLD:AAC9060
Pocadicnemis americana|SSBRA3123-14|Canada.Nova Scotia|Linyphiidae|BOLD:AAC9060
Pocadicnemis americana|SSBAB556-12|Canada.Alberta|Linyphiidae|BOLD:AAC9060
Pocadicnemis americana|SSEIB4300-13|Canada.Alberta|Linyphiidae|BOLD:AAC9060
Pocadicnemis americana|SSEIB7333-13|Canada.Alberta|Linyphiidae|BOLD:AAC9060
Pocadicnemis americana|CNKOM677-14|Canada.New Brunswick|Linyphiidae|BOLD:AAC9060
Pocadicnemis americana|CNKOD863-14|Canada.New Brunswick|Linyphiidae|BOLD:AAC9060
Pocadicnemis americana|CNKOQ537-14|Canada.New Brunswick|Linyphiidae|BOLD:AAC9060
Pocadicnemis americana|CNKOL136-14|Canada.New Brunswick|Linyphiidae|BOLD:AAC9060
Pocadicnemis americana|CNKOD850-14|Canada.New Brunswick|Linyphiidae|BOLD:AAC9060
Pocadicnemis americana|CNFDN294-14|Canada.New Brunswick|Linyphiidae|BOLD:AAC9060
Pocadicnemis americana|CNKOD848-14|Canada.New Brunswick|Linyphiidae|BOLD:AAC9060
Pocadicnemis americana|CNFDN289-14|Canada.New Brunswick|Linyphiidae|BOLD:AAC9060
Pocadicnemis americana|CNKOT316-14|Canada.New Brunswick|Linyphiidae|BOLD:AAC9060
Pocadicnemis americana|CNFDP721-14|Canada.New Brunswick|Linyphiidae|BOLD:AAC9060
Pocadicnemis americana|CNKOD847-14|Canada.New Brunswick|Linyphiidae|BOLD:AAC9060
Pocadicnemis americana|SSFDB816-14|Canada.New Brunswick|Linyphiidae|BOLD:AAC9060
Pocadicnemis americana|SSBRB4268-14|Canada.Nova Scotia|Linyphiidae|BOLD:AAC9060
Pocadicnemis americana|SSBRB4233-14|Canada.Nova Scotia|Linyphiidae|BOLD:AAC9060
Pocadicnemis americana|SSBRB5192-14|Canada.Nova Scotia|Linyphiidae|BOLD:AAC9060
Pocadicnemis americana|SSBRB5203-14|Canada.Nova Scotia|Linyphiidae|BOLD:AAC9060
Pocadicnemis americana|CNKOB115-14|Canada.New Brunswick|Linyphiidae|BOLD:AAC9060
Pocadicnemis americana|CNKOE2144-14|Canada.New Brunswick|Linyphiidae|BOLD:AAC9060
Pocadicnemis americana|SSGBB6508-14|Canada.Newfoundland and Labrador|Linyphiidae|BOLD:AAC9060
Pocadicnemis americana|CNKOD976-14|Canada.New Brunswick|Linyphiidae|BOLD:AAC9060
2%

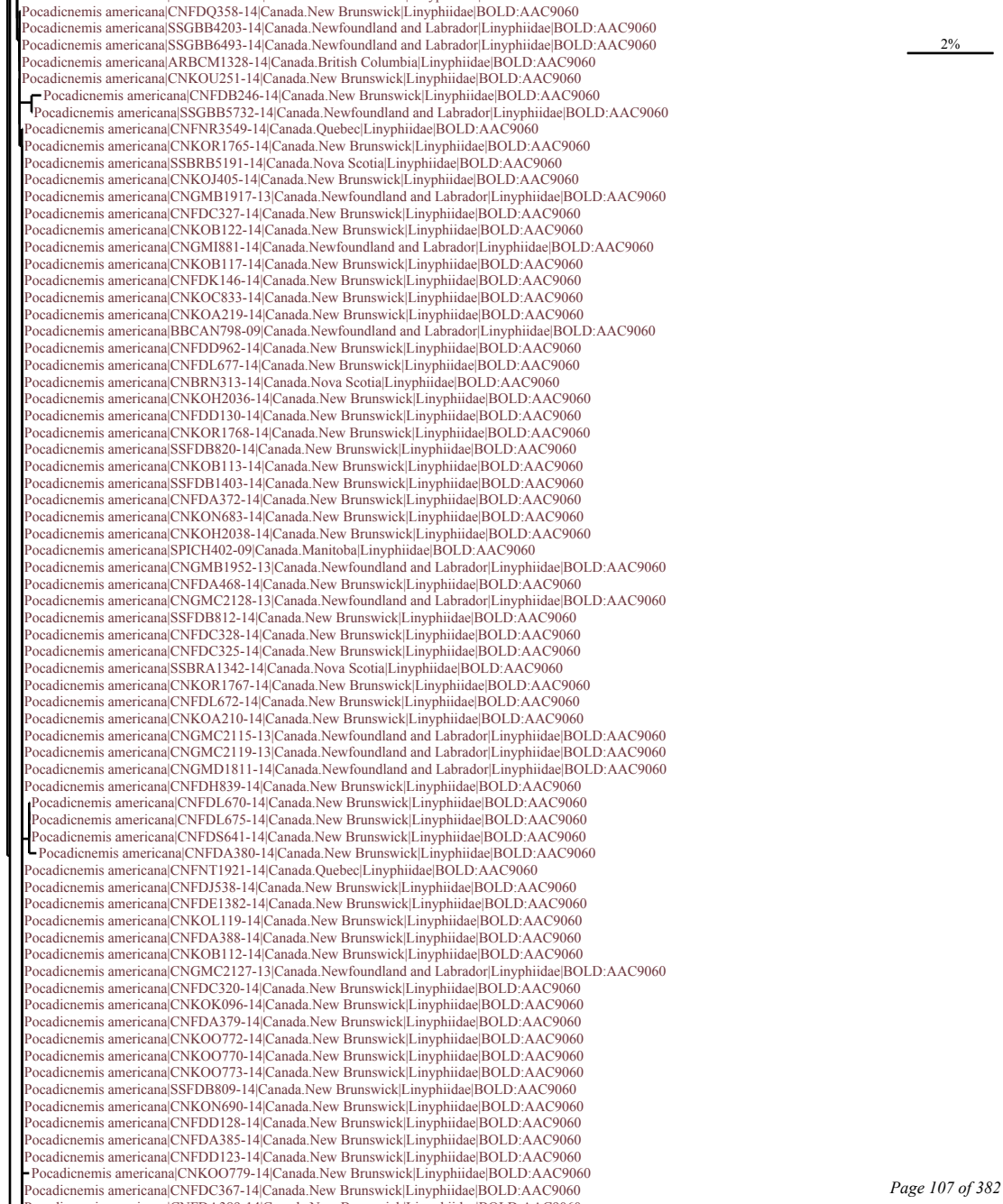
Pocadicnemis americana|CNFDQ358-14|Canada.New Brunswick|Linyphiidae|BOLD:AAC9060
Pocadicnemis americana|SSGBB4203-14|Canada.Newfoundland and Labrador|Linyphiidae|BOLD:AAC9060
Pocadicnemis americana|SSGBB6493-14|Canada.Newfoundland and Labrador|Linyphiidae|BOLD:AAC9060
Pocadicnemis americana|ARBCM1328-14|Canada.British Columbia|Linyphiidae|BOLD:AAC9060
Pocadicnemis americana|CNKOU251-14|Canada.New Brunswick|Linyphiidae|BOLD:AAC9060
Pocadicnemis americana|CNFDB246-14|Canada.New Brunswick|Linyphiidae|BOLD:AAC9060
Pocadicnemis americana|SSGBB5732-14|Canada.Newfoundland and Labrador|Linyphiidae|BOLD:AAC9060
Pocadicnemis americana|CNFNR3549-14|Canada.Quebec|Linyphiidae|BOLD:AAC9060
Pocadicnemis americana|CNKOR1765-14|Canada.New Brunswick|Linyphiidae|BOLD:AAC9060
Pocadicnemis americana|SSBRB5191-14|Canada.Nova Scotia|Linyphiidae|BOLD:AAC9060
Pocadicnemis americana|CNKOJ405-14|Canada.New Brunswick|Linyphiidae|BOLD:AAC9060
Pocadicnemis americana|CNGMB1917-13|Canada.Newfoundland and Labrador|Linyphiidae|BOLD:AAC9060
Pocadicnemis americana|CNFDC327-14|Canada.New Brunswick|Linyphiidae|BOLD:AAC9060
Pocadicnemis americana|CNKOB122-14|Canada.New Brunswick|Linyphiidae|BOLD:AAC9060
Pocadicnemis americana|CNGMI881-14|Canada.Newfoundland and Labrador|Linyphiidae|BOLD:AAC9060
Pocadicnemis americana|CNKOB117-14|Canada.New Brunswick|Linyphiidae|BOLD:AAC9060
Pocadicnemis americana|CNFDK146-14|Canada.New Brunswick|Linyphiidae|BOLD:AAC9060
Pocadicnemis americana|CNKOC833-14|Canada.New Brunswick|Linyphiidae|BOLD:AAC9060
Pocadicnemis americana|CNKOA219-14|Canada.New Brunswick|Linyphiidae|BOLD:AAC9060
Pocadicnemis americana|BBCAN798-09|Canada.Newfoundland and Labrador|Linyphiidae|BOLD:AAC9060
Pocadicnemis americana|CNFDD962-14|Canada.New Brunswick|Linyphiidae|BOLD:AAC9060
Pocadicnemis americana|CNFDL677-14|Canada.New Brunswick|Linyphiidae|BOLD:AAC9060
Pocadicnemis americana|CNBRN313-14|Canada.Nova Scotia|Linyphiidae|BOLD:AAC9060
Pocadicnemis americana|CNKOH2036-14|Canada.New Brunswick|Linyphiidae|BOLD:AAC9060
Pocadicnemis americana|CNFDD130-14|Canada.New Brunswick|Linyphiidae|BOLD:AAC9060
Pocadicnemis americana|CNKOR1768-14|Canada.New Brunswick|Linyphiidae|BOLD:AAC9060
Pocadicnemis americana|SSFDB820-14|Canada.New Brunswick|Linyphiidae|BOLD:AAC9060
Pocadicnemis americana|CNKOB113-14|Canada.New Brunswick|Linyphiidae|BOLD:AAC9060
Pocadicnemis americana|SSFDB1403-14|Canada.New Brunswick|Linyphiidae|BOLD:AAC9060
Pocadicnemis americana|CNFDA372-14|Canada.New Brunswick|Linyphiidae|BOLD:AAC9060
Pocadicnemis americana|CNKON683-14|Canada.New Brunswick|Linyphiidae|BOLD:AAC9060
Pocadicnemis americana|CNKOH2038-14|Canada.New Brunswick|Linyphiidae|BOLD:AAC9060
Pocadicnemis americana|SPICH402-09|Canada.Manitoba|Linyphiidae|BOLD:AAC9060
Pocadicnemis americana|CNGMB1952-13|Canada.Newfoundland and Labrador|Linyphiidae|BOLD:AAC9060
Pocadicnemis americana|CNFDA468-14|Canada.New Brunswick|Linyphiidae|BOLD:AAC9060
Pocadicnemis americana|CNGMC2128-13|Canada.Newfoundland and Labrador|Linyphiidae|BOLD:AAC9060
Pocadicnemis americana|SSFDB812-14|Canada.New Brunswick|Linyphiidae|BOLD:AAC9060
Pocadicnemis americana|CNFDC328-14|Canada.New Brunswick|Linyphiidae|BOLD:AAC9060
Pocadicnemis americana|CNFDC325-14|Canada.New Brunswick|Linyphiidae|BOLD:AAC9060
Pocadicnemis americana|SSBRA1342-14|Canada.Nova Scotia|Linyphiidae|BOLD:AAC9060
Pocadicnemis americana|CNKOR1767-14|Canada.New Brunswick|Linyphiidae|BOLD:AAC9060
Pocadicnemis americana|CNFDL672-14|Canada.New Brunswick|Linyphiidae|BOLD:AAC9060
Pocadicnemis americana|CNKOA210-14|Canada.New Brunswick|Linyphiidae|BOLD:AAC9060
Pocadicnemis americana|CNGMC2115-13|Canada.Newfoundland and Labrador|Linyphiidae|BOLD:AAC9060
Pocadicnemis americana|CNGMC2119-13|Canada.Newfoundland and Labrador|Linyphiidae|BOLD:AAC9060
Pocadicnemis americana|CNGMD1811-14|Canada.Newfoundland and Labrador|Linyphiidae|BOLD:AAC9060
Pocadicnemis americana|CNFDH839-14|Canada.New Brunswick|Linyphiidae|BOLD:AAC9060
Pocadicnemis americana|CNFDL670-14|Canada.New Brunswick|Linyphiidae|BOLD:AAC9060
Pocadicnemis americana|CNFDL675-14|Canada.New Brunswick|Linyphiidae|BOLD:AAC9060
Pocadicnemis americana|CNFDS641-14|Canada.New Brunswick|Linyphiidae|BOLD:AAC9060
Pocadicnemis americana|CNFDA380-14|Canada.New Brunswick|Linyphiidae|BOLD:AAC9060
Pocadicnemis americana|CNFNT1921-14|Canada.Quebec|Linyphiidae|BOLD:AAC9060
Pocadicnemis americana|CNFDJ538-14|Canada.New Brunswick|Linyphiidae|BOLD:AAC9060
Pocadicnemis americana|CNFDE1382-14|Canada.New Brunswick|Linyphiidae|BOLD:AAC9060
Pocadicnemis americana|CNKOL119-14|Canada.New Brunswick|Linyphiidae|BOLD:AAC9060
Pocadicnemis americana|CNFDA388-14|Canada.New Brunswick|Linyphiidae|BOLD:AAC9060
Pocadicnemis americana|CNKOB112-14|Canada.New Brunswick|Linyphiidae|BOLD:AAC9060
Pocadicnemis americana|CNGMC2127-13|Canada.Newfoundland and Labrador|Linyphiidae|BOLD:AAC9060
Pocadicnemis americana|CNFDC320-14|Canada.New Brunswick|Linyphiidae|BOLD:AAC9060
Pocadicnemis americana|CNKOK096-14|Canada.New Brunswick|Linyphiidae|BOLD:AAC9060
Pocadicnemis americana|CNFDA379-14|Canada.New Brunswick|Linyphiidae|BOLD:AAC9060
Pocadicnemis americana|CNKOO772-14|Canada.New Brunswick|Linyphiidae|BOLD:AAC9060
Pocadicnemis americana|CNKOO770-14|Canada.New Brunswick|Linyphiidae|BOLD:AAC9060
Pocadicnemis americana|CNKOO773-14|Canada.New Brunswick|Linyphiidae|BOLD:AAC9060
Pocadicnemis americana|SSFDB809-14|Canada.New Brunswick|Linyphiidae|BOLD:AAC9060
Pocadicnemis americana|CNKON690-14|Canada.New Brunswick|Linyphiidae|BOLD:AAC9060
Pocadicnemis americana|CNFDD128-14|Canada.New Brunswick|Linyphiidae|BOLD:AAC9060
Pocadicnemis americana|CNFDA385-14|Canada.New Brunswick|Linyphiidae|BOLD:AAC9060
Pocadicnemis americana|CNFDD123-14|Canada.New Brunswick|Linyphiidae|BOLD:AAC9060
Pocadicnemis americana|CNKOO779-14|Canada.New Brunswick|Linyphiidae|BOLD:AAC9060
Pocadicnemis americana|CNFDC367-14|Canada.New Brunswick|Linyphiidae|BOLD:AAC9060
2%

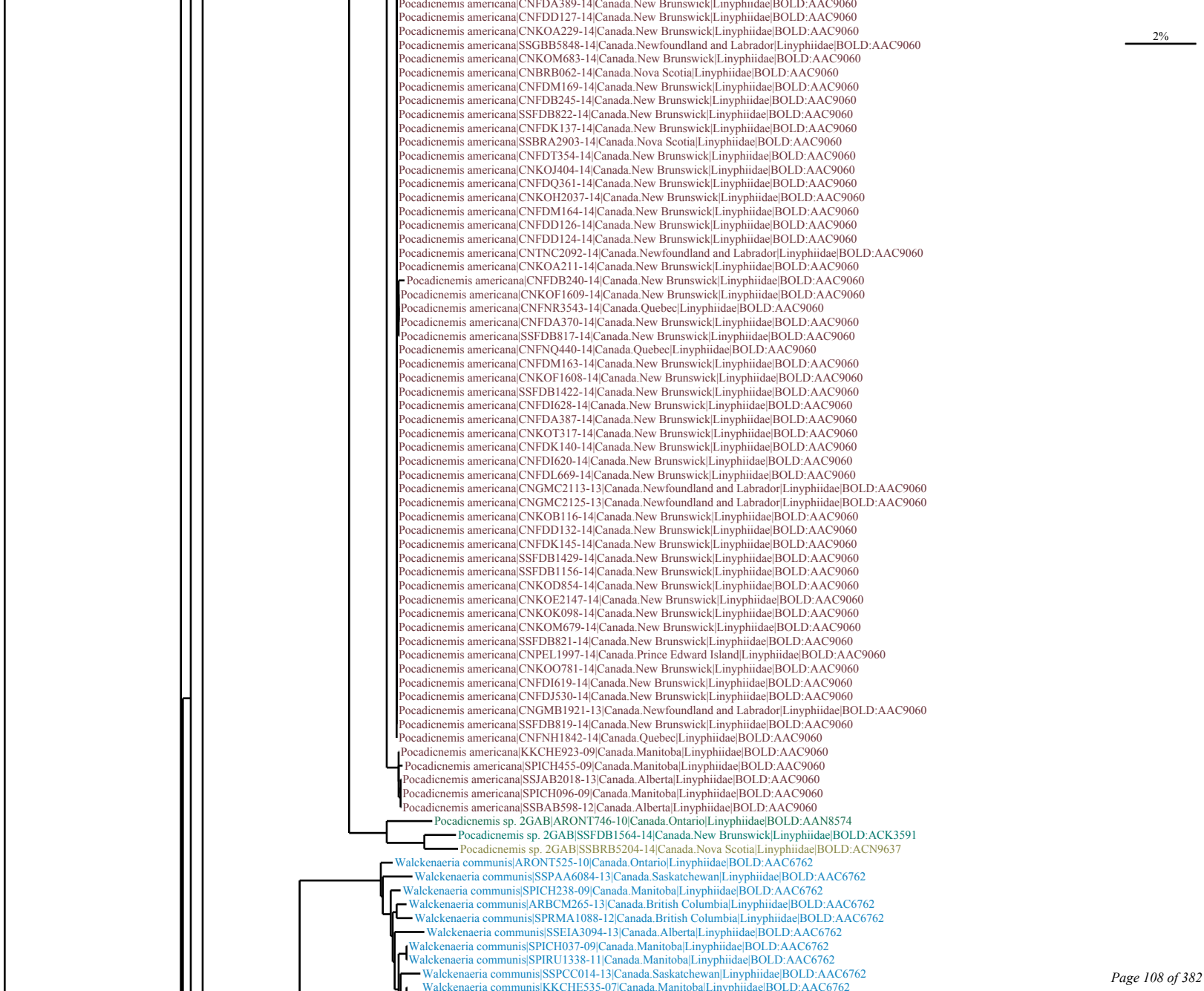
2%
Pocadicnemis americana|CNFDA389-14|Canada.New Brunswick|Linyphiidae|BOLD:AAC9060
Pocadicnemis americana|CNFDD127-14|Canada.New Brunswick|Linyphiidae|BOLD:AAC9060
Pocadicnemis americana|CNKOA229-14|Canada.New Brunswick|Linyphiidae|BOLD:AAC9060
Pocadicnemis americana|SSGBB5848-14|Canada.Newfoundland and Labrador|Linyphiidae|BOLD:AAC9060
Pocadicnemis americana|CNKOM683-14|Canada.New Brunswick|Linyphiidae|BOLD:AAC9060
Pocadicnemis americana|CNBRB062-14|Canada.Nova Scotia|Linyphiidae|BOLD:AAC9060
Pocadicnemis americana|CNFDM169-14|Canada.New Brunswick|Linyphiidae|BOLD:AAC9060
Pocadicnemis americana|CNFDB245-14|Canada.New Brunswick|Linyphiidae|BOLD:AAC9060
Pocadicnemis americana|SSFDB822-14|Canada.New Brunswick|Linyphiidae|BOLD:AAC9060
Pocadicnemis americana|CNFDK137-14|Canada.New Brunswick|Linyphiidae|BOLD:AAC9060
Pocadicnemis americana|SSBRA2903-14|Canada.Nova Scotia|Linyphiidae|BOLD:AAC9060
Pocadicnemis americana|CNFDT354-14|Canada.New Brunswick|Linyphiidae|BOLD:AAC9060
Pocadicnemis americana|CNKOJ404-14|Canada.New Brunswick|Linyphiidae|BOLD:AAC9060
Pocadicnemis americana|CNFDQ361-14|Canada.New Brunswick|Linyphiidae|BOLD:AAC9060
Pocadicnemis americana|CNKOH2037-14|Canada.New Brunswick|Linyphiidae|BOLD:AAC9060
Pocadicnemis americana|CNFDM164-14|Canada.New Brunswick|Linyphiidae|BOLD:AAC9060
Pocadicnemis americana|CNFDD126-14|Canada.New Brunswick|Linyphiidae|BOLD:AAC9060
Pocadicnemis americana|CNFDD124-14|Canada.New Brunswick|Linyphiidae|BOLD:AAC9060
Pocadicnemis americana|CNTNC2092-14|Canada.Newfoundland and Labrador|Linyphiidae|BOLD:AAC9060
Pocadicnemis americana|CNKOA211-14|Canada.New Brunswick|Linyphiidae|BOLD:AAC9060
Pocadicnemis americana|CNFDB240-14|Canada.New Brunswick|Linyphiidae|BOLD:AAC9060
Pocadicnemis americana|CNKOF1609-14|Canada.New Brunswick|Linyphiidae|BOLD:AAC9060
Pocadicnemis americana|CNFNR3543-14|Canada.Quebec|Linyphiidae|BOLD:AAC9060
Pocadicnemis americana|CNFDA370-14|Canada.New Brunswick|Linyphiidae|BOLD:AAC9060
Pocadicnemis americana|SSFDB817-14|Canada.New Brunswick|Linyphiidae|BOLD:AAC9060
Pocadicnemis americana|CNFNQ440-14|Canada.Quebec|Linyphiidae|BOLD:AAC9060
Pocadicnemis americana|CNFDM163-14|Canada.New Brunswick|Linyphiidae|BOLD:AAC9060
Pocadicnemis americana|CNKOF1608-14|Canada.New Brunswick|Linyphiidae|BOLD:AAC9060
Pocadicnemis americana|SSFDB1422-14|Canada.New Brunswick|Linyphiidae|BOLD:AAC9060
Pocadicnemis americana|CNFDI628-14|Canada.New Brunswick|Linyphiidae|BOLD:AAC9060
Pocadicnemis americana|CNFDA387-14|Canada.New Brunswick|Linyphiidae|BOLD:AAC9060
Pocadicnemis americana|CNKOT317-14|Canada.New Brunswick|Linyphiidae|BOLD:AAC9060
Pocadicnemis americana|CNFDK140-14|Canada.New Brunswick|Linyphiidae|BOLD:AAC9060
Pocadicnemis americana|CNFDI620-14|Canada.New Brunswick|Linyphiidae|BOLD:AAC9060
Pocadicnemis americana|CNFDL669-14|Canada.New Brunswick|Linyphiidae|BOLD:AAC9060
Pocadicnemis americana|CNGMC2113-13|Canada.Newfoundland and Labrador|Linyphiidae|BOLD:AAC9060
Pocadicnemis americana|CNGMC2125-13|Canada.Newfoundland and Labrador|Linyphiidae|BOLD:AAC9060
Pocadicnemis americana|CNKOB116-14|Canada.New Brunswick|Linyphiidae|BOLD:AAC9060
Pocadicnemis americana|CNFDD132-14|Canada.New Brunswick|Linyphiidae|BOLD:AAC9060
Pocadicnemis americana|CNFDK145-14|Canada.New Brunswick|Linyphiidae|BOLD:AAC9060
Pocadicnemis americana|SSFDB1429-14|Canada.New Brunswick|Linyphiidae|BOLD:AAC9060
Pocadicnemis americana|SSFDB1156-14|Canada.New Brunswick|Linyphiidae|BOLD:AAC9060
Pocadicnemis americana|CNKOD854-14|Canada.New Brunswick|Linyphiidae|BOLD:AAC9060
Pocadicnemis americana|CNKOE2147-14|Canada.New Brunswick|Linyphiidae|BOLD:AAC9060
Pocadicnemis americana|CNKOK098-14|Canada.New Brunswick|Linyphiidae|BOLD:AAC9060
Pocadicnemis americana|CNKOM679-14|Canada.New Brunswick|Linyphiidae|BOLD:AAC9060
Pocadicnemis americana|SSFDB821-14|Canada.New Brunswick|Linyphiidae|BOLD:AAC9060
Pocadicnemis americana|CNPEL1997-14|Canada.Prince Edward Island|Linyphiidae|BOLD:AAC9060
Pocadicnemis americana|CNKOO781-14|Canada.New Brunswick|Linyphiidae|BOLD:AAC9060
Pocadicnemis americana|CNFDI619-14|Canada.New Brunswick|Linyphiidae|BOLD:AAC9060
Pocadicnemis americana|CNFDJ530-14|Canada.New Brunswick|Linyphiidae|BOLD:AAC9060
Pocadicnemis americana|CNGMB1921-13|Canada.Newfoundland and Labrador|Linyphiidae|BOLD:AAC9060
Pocadicnemis americana|SSFDB819-14|Canada.New Brunswick|Linyphiidae|BOLD:AAC9060
Pocadicnemis americana|CNFNH1842-14|Canada.Quebec|Linyphiidae|BOLD:AAC9060
Pocadicnemis americana|KKCHE923-09|Canada.Manitoba|Linyphiidae|BOLD:AAC9060
Pocadicnemis americana|SPICH455-09|Canada.Manitoba|Linyphiidae|BOLD:AAC9060
Pocadicnemis americana|SSJAB2018-13|Canada.Alberta|Linyphiidae|BOLD:AAC9060
Pocadicnemis americana|SPICH096-09|Canada.Manitoba|Linyphiidae|BOLD:AAC9060
Pocadicnemis americana|SSBAB598-12|Canada.Alberta|Linyphiidae|BOLD:AAC9060
Pocadicnemis sp. 2GAB|ARONT746-10|Canada.Ontario|Linyphiidae|BOLD:AAN8574
Pocadicnemis sp. 2GAB|SSFDB1564-14|Canada.New Brunswick|Linyphiidae|BOLD:ACK3591
Pocadicnemis sp. 2GAB|SSBRB5204-14|Canada.Nova Scotia|Linyphiidae|BOLD:ACN9637
Walckenaeria communis|ARONT525-10|Canada.Ontario|Linyphiidae|BOLD:AAC6762
Walckenaeria communis|SSPAA6084-13|Canada.Saskatchewan|Linyphiidae|BOLD:AAC6762
Walckenaeria communis|SPICH238-09|Canada.Manitoba|Linyphiidae|BOLD:AAC6762
Walckenaeria communis|ARBCM265-13|Canada.British Columbia|Linyphiidae|BOLD:AAC6762
Walckenaeria communis|SPRMA1088-12|Canada.British Columbia|Linyphiidae|BOLD:AAC6762
Walckenaeria communis|SSEIA3094-13|Canada.Alberta|Linyphiidae|BOLD:AAC6762
Walckenaeria communis|SPICH037-09|Canada.Manitoba|Linyphiidae|BOLD:AAC6762
Walckenaeria communis|SPIRU1338-11|Canada.Manitoba|Linyphiidae|BOLD:AAC6762
Walckenaeria communis|SSPCC014-13|Canada.Saskatchewan|Linyphiidae|BOLD:AAC6762
Walckenaeria communis|KKCHE535-07|Canada.Manitoba|Linyphiidae|BOLD:AAC6762

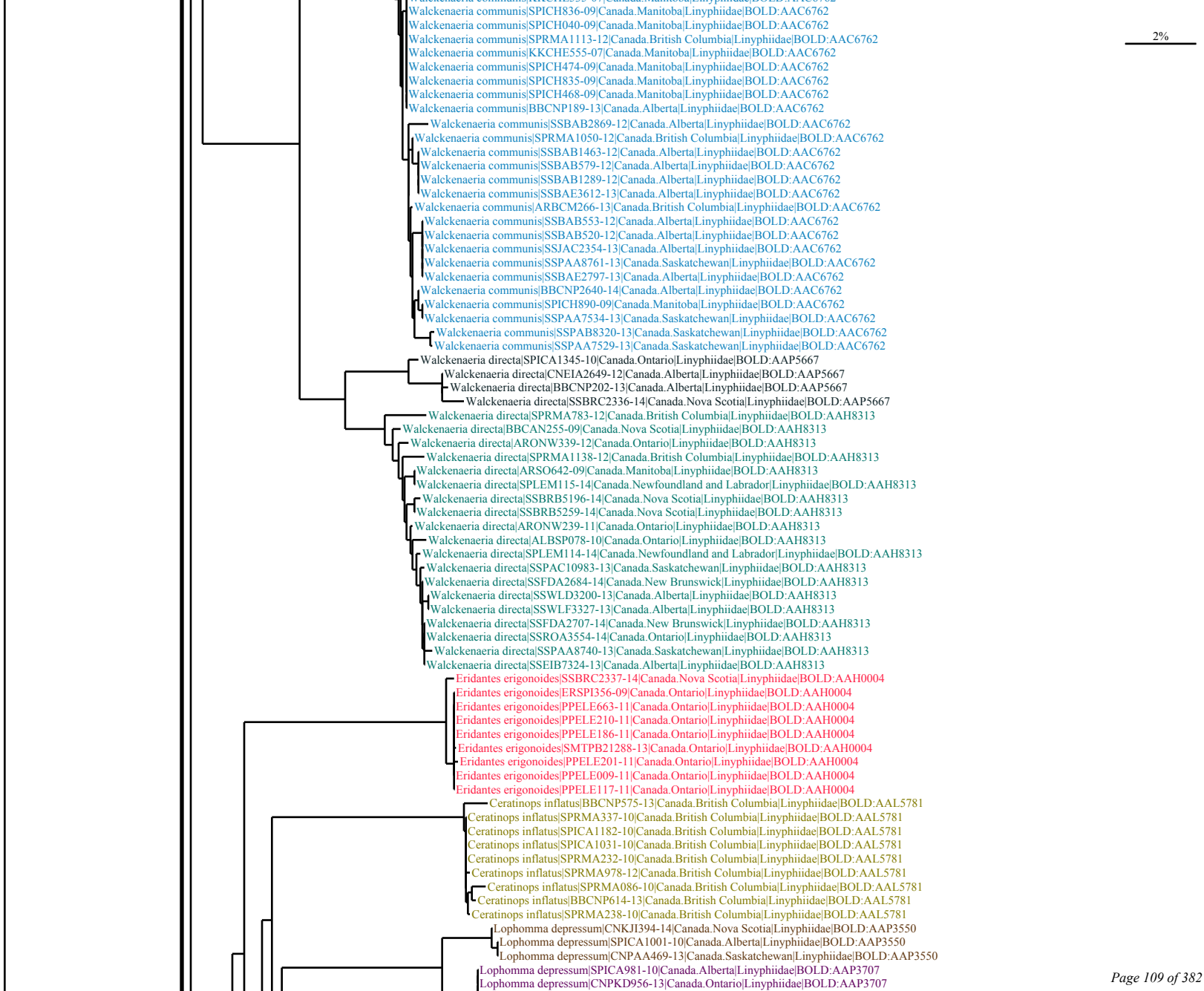
2%
Walckenaeria communis|SPICH836-09|Canada.Manitoba|Linyphiidae|BOLD:AAC6762
Walckenaeria communis|SPICH040-09|Canada.Manitoba|Linyphiidae|BOLD:AAC6762
Walckenaeria communis|SPRMA1113-12|Canada.British Columbia|Linyphiidae|BOLD:AAC6762
Walckenaeria communis|KKCHE555-07|Canada.Manitoba|Linyphiidae|BOLD:AAC6762
Walckenaeria communis|SPICH474-09|Canada.Manitoba|Linyphiidae|BOLD:AAC6762
Walckenaeria communis|SPICH835-09|Canada.Manitoba|Linyphiidae|BOLD:AAC6762
Walckenaeria communis|SPICH468-09|Canada.Manitoba|Linyphiidae|BOLD:AAC6762
Walckenaeria communis|BBCNP189-13|Canada.Alberta|Linyphiidae|BOLD:AAC6762
Walckenaeria communis|SSBAB2869-12|Canada.Alberta|Linyphiidae|BOLD:AAC6762
Walckenaeria communis|SPRMA1050-12|Canada.British Columbia|Linyphiidae|BOLD:AAC6762
Walckenaeria communis|SSBAB1463-12|Canada.Alberta|Linyphiidae|BOLD:AAC6762
Walckenaeria communis|SSBAB579-12|Canada.Alberta|Linyphiidae|BOLD:AAC6762
Walckenaeria communis|SSBAB1289-12|Canada.Alberta|Linyphiidae|BOLD:AAC6762
Walckenaeria communis|SSBAE3612-13|Canada.Alberta|Linyphiidae|BOLD:AAC6762
Walckenaeria communis|ARBCM266-13|Canada.British Columbia|Linyphiidae|BOLD:AAC6762
Walckenaeria communis|SSBAB553-12|Canada.Alberta|Linyphiidae|BOLD:AAC6762
Walckenaeria communis|SSBAB520-12|Canada.Alberta|Linyphiidae|BOLD:AAC6762
Walckenaeria communis|SSJAC2354-13|Canada.Alberta|Linyphiidae|BOLD:AAC6762
Walckenaeria communis|SSPAA8761-13|Canada.Saskatchewan|Linyphiidae|BOLD:AAC6762
Walckenaeria communis|SSBAE2797-13|Canada.Alberta|Linyphiidae|BOLD:AAC6762
Walckenaeria communis|BBCNP2640-14|Canada.Alberta|Linyphiidae|BOLD:AAC6762
Walckenaeria communis|SPICH890-09|Canada.Manitoba|Linyphiidae|BOLD:AAC6762
Walckenaeria communis|SSPAA7534-13|Canada.Saskatchewan|Linyphiidae|BOLD:AAC6762
Walckenaeria communis|SSPAB8320-13|Canada.Saskatchewan|Linyphiidae|BOLD:AAC6762
Walckenaeria communis|SSPAA7529-13|Canada.Saskatchewan|Linyphiidae|BOLD:AAC6762
Walckenaeria directa|SPICA1345-10|Canada.Ontario|Linyphiidae|BOLD:AAP5667
Walckenaeria directa|CNEIA2649-12|Canada.Alberta|Linyphiidae|BOLD:AAP5667
Walckenaeria directa|BBCNP202-13|Canada.Alberta|Linyphiidae|BOLD:AAP5667
Walckenaeria directa|SSBRC2336-14|Canada.Nova Scotia|Linyphiidae|BOLD:AAP5667
Walckenaeria directa|SPRMA783-12|Canada.British Columbia|Linyphiidae|BOLD:AAH8313
Walckenaeria directa|BBCAN255-09|Canada.Nova Scotia|Linyphiidae|BOLD:AAH8313
Walckenaeria directa|ARONW339-12|Canada.Ontario|Linyphiidae|BOLD:AAH8313
Walckenaeria directa|SPRMA1138-12|Canada.British Columbia|Linyphiidae|BOLD:AAH8313
Walckenaeria directa|ARSO642-09|Canada.Manitoba|Linyphiidae|BOLD:AAH8313
Walckenaeria directa|SPLEM115-14|Canada.Newfoundland and Labrador|Linyphiidae|BOLD:AAH8313
Walckenaeria directa|SSBRB5196-14|Canada.Nova Scotia|Linyphiidae|BOLD:AAH8313
Walckenaeria directa|SSBRB5259-14|Canada.Nova Scotia|Linyphiidae|BOLD:AAH8313
Walckenaeria directa|ARONW239-11|Canada.Ontario|Linyphiidae|BOLD:AAH8313
Walckenaeria directa|ALBSP078-10|Canada.Ontario|Linyphiidae|BOLD:AAH8313
Walckenaeria directa|SPLEM114-14|Canada.Newfoundland and Labrador|Linyphiidae|BOLD:AAH8313
Walckenaeria directa|SSPAC10983-13|Canada.Saskatchewan|Linyphiidae|BOLD:AAH8313
Walckenaeria directa|SSFDA2684-14|Canada.New Brunswick|Linyphiidae|BOLD:AAH8313
Walckenaeria directa|SSWLD3200-13|Canada.Alberta|Linyphiidae|BOLD:AAH8313
Walckenaeria directa|SSWLF3327-13|Canada.Alberta|Linyphiidae|BOLD:AAH8313
Walckenaeria directa|SSFDA2707-14|Canada.New Brunswick|Linyphiidae|BOLD:AAH8313
Walckenaeria directa|SSROA3554-14|Canada.Ontario|Linyphiidae|BOLD:AAH8313
Walckenaeria directa|SSPAA8740-13|Canada.Saskatchewan|Linyphiidae|BOLD:AAH8313
Walckenaeria directa|SSEIB7324-13|Canada.Alberta|Linyphiidae|BOLD:AAH8313
Eridantes erigonoides|SSBRC2337-14|Canada.Nova Scotia|Linyphiidae|BOLD:AAH0004
Eridantes erigonoides|ERSPI356-09|Canada.Ontario|Linyphiidae|BOLD:AAH0004
Eridantes erigonoides|PPELE663-11|Canada.Ontario|Linyphiidae|BOLD:AAH0004
Eridantes erigonoides|PPELE210-11|Canada.Ontario|Linyphiidae|BOLD:AAH0004
Eridantes erigonoides|PPELE186-11|Canada.Ontario|Linyphiidae|BOLD:AAH0004
Eridantes erigonoides|SMTPB21288-13|Canada.Ontario|Linyphiidae|BOLD:AAH0004
Eridantes erigonoides|PPELE201-11|Canada.Ontario|Linyphiidae|BOLD:AAH0004
Eridantes erigonoides|PPELE009-11|Canada.Ontario|Linyphiidae|BOLD:AAH0004
Eridantes erigonoides|PPELE117-11|Canada.Ontario|Linyphiidae|BOLD:AAH0004
Ceratinops inflatus|BBCNP575-13|Canada.British Columbia|Linyphiidae|BOLD:AAL5781
Ceratinops inflatus|SPRMA337-10|Canada.British Columbia|Linyphiidae|BOLD:AAL5781
Ceratinops inflatus|SPICA1182-10|Canada.British Columbia|Linyphiidae|BOLD:AAL5781
Ceratinops inflatus|SPICA1031-10|Canada.British Columbia|Linyphiidae|BOLD:AAL5781
Ceratinops inflatus|SPRMA232-10|Canada.British Columbia|Linyphiidae|BOLD:AAL5781
Ceratinops inflatus|SPRMA978-12|Canada.British Columbia|Linyphiidae|BOLD:AAL5781
Ceratinops inflatus|SPRMA086-10|Canada.British Columbia|Linyphiidae|BOLD:AAL5781
Ceratinops inflatus|BBCNP614-13|Canada.British Columbia|Linyphiidae|BOLD:AAL5781
Ceratinops inflatus|SPRMA238-10|Canada.British Columbia|Linyphiidae|BOLD:AAL5781
Lophomma depressum|CNKJI394-14|Canada.Nova Scotia|Linyphiidae|BOLD:AAP3550
Lophomma depressum|SPICA1001-10|Canada.Alberta|Linyphiidae|BOLD:AAP3550
Lophomma depressum|CNPAA469-13|Canada.Saskatchewan|Linyphiidae|BOLD:AAP3550
Lophomma depressum|SPICA981-10|Canada.Alberta|Linyphiidae|BOLD:AAP3707
Lophomma depressum|CNPKD956-13|Canada.Ontario|Linyphiidae|BOLD:AAP3707

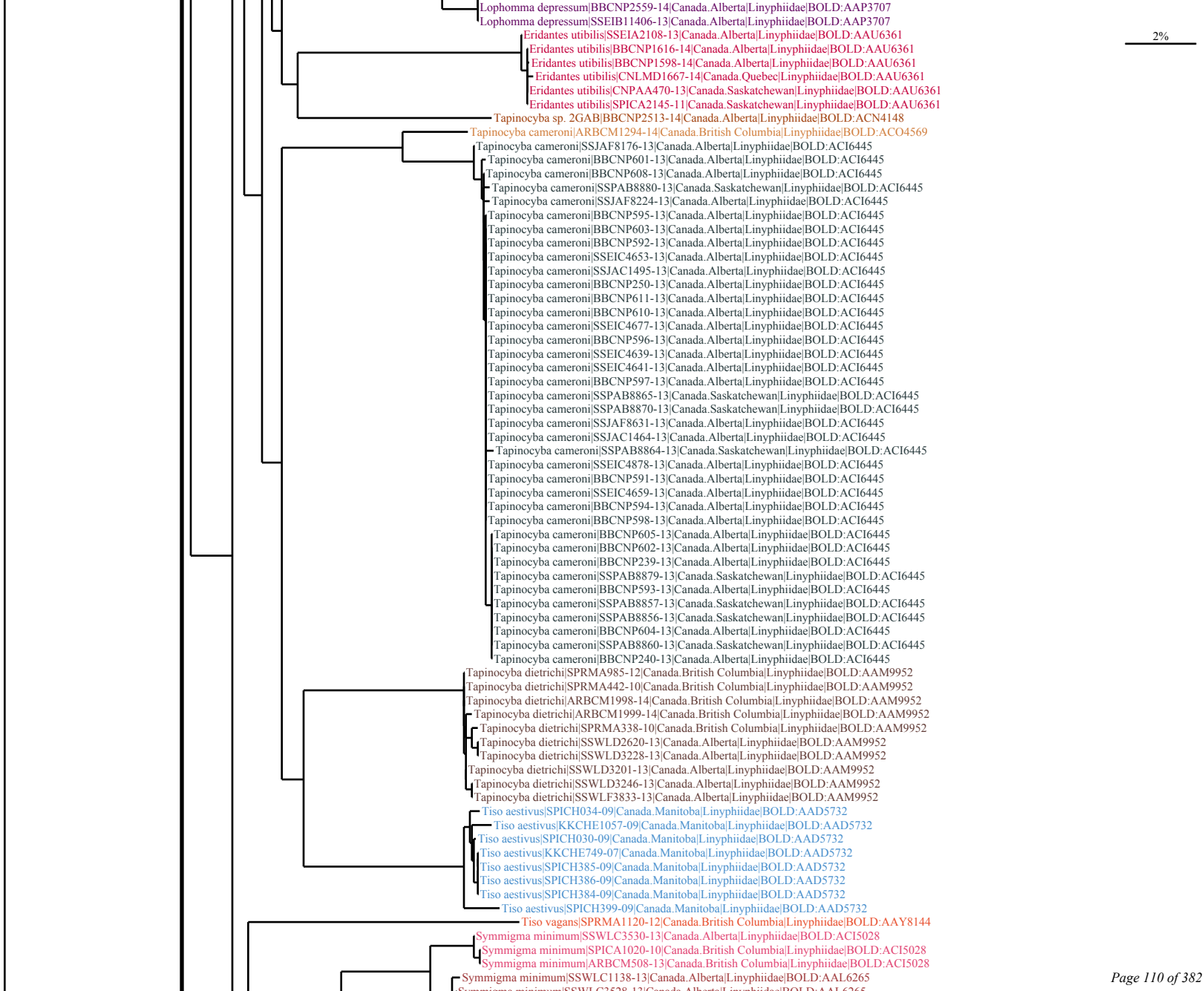
Lophomma depressum|BBCNP2559-14|Canada.Alberta|Linyphiidae|BOLD:AAP3707
Lophomma depressum|SSEIB11406-13|Canada.Alberta|Linyphiidae|BOLD:AAP3707
Eridantes utibilis|SSEIA2108-13|Canada.Alberta|Linyphiidae|BOLD:AAU6361
Eridantes utibilis|BBCNP1616-14|Canada.Alberta|Linyphiidae|BOLD:AAU6361
Eridantes utibilis|BBCNP1598-14|Canada.Alberta|Linyphiidae|BOLD:AAU6361
Eridantes utibilis|CNLMD1667-14|Canada.Quebec|Linyphiidae|BOLD:AAU6361
Eridantes utibilis|CNPAA470-13|Canada.Saskatchewan|Linyphiidae|BOLD:AAU6361
Eridantes utibilis|SPICA2145-11|Canada.Saskatchewan|Linyphiidae|BOLD:AAU6361
Tapinocyba sp. 2GAB|BBCNP2513-14|Canada.Alberta|Linyphiidae|BOLD:ACN4148
Tapinocyba cameroni|ARBCM1294-14|Canada.British Columbia|Linyphiidae|BOLD:ACO4569
Tapinocyba cameroni|SSJAF8176-13|Canada.Alberta|Linyphiidae|BOLD:ACI6445
Tapinocyba cameroni|BBCNP601-13|Canada.Alberta|Linyphiidae|BOLD:ACI6445
Tapinocyba cameroni|BBCNP608-13|Canada.Alberta|Linyphiidae|BOLD:ACI6445
Tapinocyba cameroni|SSPAB8880-13|Canada.Saskatchewan|Linyphiidae|BOLD:ACI6445
Tapinocyba cameroni|SSJAF8224-13|Canada.Alberta|Linyphiidae|BOLD:ACI6445
Tapinocyba cameroni|BBCNP595-13|Canada.Alberta|Linyphiidae|BOLD:ACI6445
Tapinocyba cameroni|BBCNP603-13|Canada.Alberta|Linyphiidae|BOLD:ACI6445
Tapinocyba cameroni|BBCNP592-13|Canada.Alberta|Linyphiidae|BOLD:ACI6445
Tapinocyba cameroni|SSEIC4653-13|Canada.Alberta|Linyphiidae|BOLD:ACI6445
Tapinocyba cameroni|SSJAC1495-13|Canada.Alberta|Linyphiidae|BOLD:ACI6445
Tapinocyba cameroni|BBCNP250-13|Canada.Alberta|Linyphiidae|BOLD:ACI6445
Tapinocyba cameroni|BBCNP611-13|Canada.Alberta|Linyphiidae|BOLD:ACI6445
Tapinocyba cameroni|BBCNP610-13|Canada.Alberta|Linyphiidae|BOLD:ACI6445
Tapinocyba cameroni|SSEIC4677-13|Canada.Alberta|Linyphiidae|BOLD:ACI6445
Tapinocyba cameroni|BBCNP596-13|Canada.Alberta|Linyphiidae|BOLD:ACI6445
Tapinocyba cameroni|SSEIC4639-13|Canada.Alberta|Linyphiidae|BOLD:ACI6445
Tapinocyba cameroni|SSEIC4641-13|Canada.Alberta|Linyphiidae|BOLD:ACI6445
Tapinocyba cameroni|BBCNP597-13|Canada.Alberta|Linyphiidae|BOLD:ACI6445
Tapinocyba cameroni|SSPAB8865-13|Canada.Saskatchewan|Linyphiidae|BOLD:ACI6445
Tapinocyba cameroni|SSPAB8870-13|Canada.Saskatchewan|Linyphiidae|BOLD:ACI6445
Tapinocyba cameroni|SSJAF8631-13|Canada.Alberta|Linyphiidae|BOLD:ACI6445
Tapinocyba cameroni|SSJAC1464-13|Canada.Alberta|Linyphiidae|BOLD:ACI6445
Tapinocyba cameroni|SSPAB8864-13|Canada.Saskatchewan|Linyphiidae|BOLD:ACI6445
Tapinocyba cameroni|SSEIC4878-13|Canada.Alberta|Linyphiidae|BOLD:ACI6445
Tapinocyba cameroni|BBCNP591-13|Canada.Alberta|Linyphiidae|BOLD:ACI6445
Tapinocyba cameroni|SSEIC4659-13|Canada.Alberta|Linyphiidae|BOLD:ACI6445
Tapinocyba cameroni|BBCNP594-13|Canada.Alberta|Linyphiidae|BOLD:ACI6445
Tapinocyba cameroni|BBCNP598-13|Canada.Alberta|Linyphiidae|BOLD:ACI6445
Tapinocyba cameroni|BBCNP605-13|Canada.Alberta|Linyphiidae|BOLD:ACI6445
Tapinocyba cameroni|BBCNP602-13|Canada.Alberta|Linyphiidae|BOLD:ACI6445
Tapinocyba cameroni|BBCNP239-13|Canada.Alberta|Linyphiidae|BOLD:ACI6445
Tapinocyba cameroni|SSPAB8879-13|Canada.Saskatchewan|Linyphiidae|BOLD:ACI6445
Tapinocyba cameroni|BBCNP593-13|Canada.Alberta|Linyphiidae|BOLD:ACI6445
Tapinocyba cameroni|SSPAB8857-13|Canada.Saskatchewan|Linyphiidae|BOLD:ACI6445
Tapinocyba cameroni|SSPAB8856-13|Canada.Saskatchewan|Linyphiidae|BOLD:ACI6445
Tapinocyba cameroni|BBCNP604-13|Canada.Alberta|Linyphiidae|BOLD:ACI6445
Tapinocyba cameroni|SSPAB8860-13|Canada.Saskatchewan|Linyphiidae|BOLD:ACI6445
Tapinocyba cameroni|BBCNP240-13|Canada.Alberta|Linyphiidae|BOLD:ACI6445
Tapinocyba dietrichi|SPRMA985-12|Canada.British Columbia|Linyphiidae|BOLD:AAM9952
Tapinocyba dietrichi|SPRMA442-10|Canada.British Columbia|Linyphiidae|BOLD:AAM9952
Tapinocyba dietrichi|ARBCM1998-14|Canada.British Columbia|Linyphiidae|BOLD:AAM9952
Tapinocyba dietrichi|ARBCM1999-14|Canada.British Columbia|Linyphiidae|BOLD:AAM9952
Tapinocyba dietrichi|SPRMA338-10|Canada.British Columbia|Linyphiidae|BOLD:AAM9952
Tapinocyba dietrichi|SSWLD2620-13|Canada.Alberta|Linyphiidae|BOLD:AAM9952
Tapinocyba dietrichi|SSWLD3228-13|Canada.Alberta|Linyphiidae|BOLD:AAM9952
Tapinocyba dietrichi|SSWLD3201-13|Canada.Alberta|Linyphiidae|BOLD:AAM9952
Tapinocyba dietrichi|SSWLD3246-13|Canada.Alberta|Linyphiidae|BOLD:AAM9952
Tapinocyba dietrichi|SSWLF3833-13|Canada.Alberta|Linyphiidae|BOLD:AAM9952
Tiso aestivus|SPICH034-09|Canada.Manitoba|Linyphiidae|BOLD:AAD5732
Tiso aestivus|KKCHE1057-09|Canada.Manitoba|Linyphiidae|BOLD:AAD5732
Tiso aestivus|SPICH030-09|Canada.Manitoba|Linyphiidae|BOLD:AAD5732
Tiso aestivus|KKCHE749-07|Canada.Manitoba|Linyphiidae|BOLD:AAD5732
Tiso aestivus|SPICH385-09|Canada.Manitoba|Linyphiidae|BOLD:AAD5732
Tiso aestivus|SPICH386-09|Canada.Manitoba|Linyphiidae|BOLD:AAD5732
Tiso aestivus|SPICH384-09|Canada.Manitoba|Linyphiidae|BOLD:AAD5732
Tiso aestivus|SPICH399-09|Canada.Manitoba|Linyphiidae|BOLD:AAD5732
Tiso vagans|SPRMA1120-12|Canada.British Columbia|Linyphiidae|BOLD:AAY8144
Symmigma minimum|SSWLC3530-13|Canada.Alberta|Linyphiidae|BOLD:ACI5028
Symmigma minimum|SPICA1020-10|Canada.British Columbia|Linyphiidae|BOLD:ACI5028
Symmigma minimum|ARBCM508-13|Canada.British Columbia|Linyphiidae|BOLD:ACI5028
Symmigma minimum|SSWLC1138-13|Canada.Alberta|Linyphiidae|BOLD:AAL6265
2%

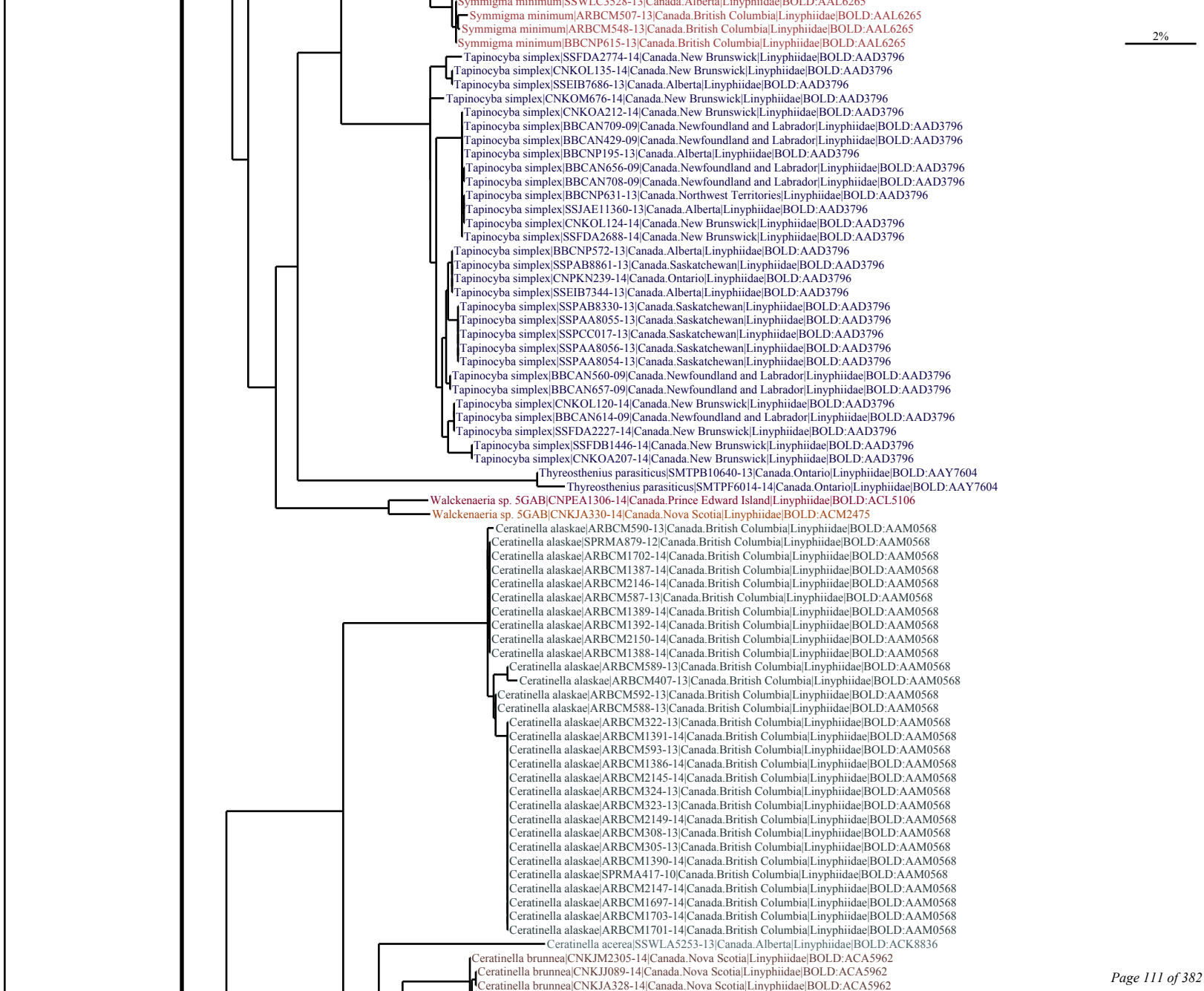
Symmigma minimum|SSWLC3528-13|Canada.Alberta|Linyphiidae|BOLD:AAL6265
Symmigma minimum|ARBCM507-13|Canada.British Columbia|Linyphiidae|BOLD:AAL6265
Symmigma minimum|ARBCM548-13|Canada.British Columbia|Linyphiidae|BOLD:AAL6265
Symmigma minimum|BBCNP615-13|Canada.British Columbia|Linyphiidae|BOLD:AAL6265
2%
Tapinocyba simplex|SSFDA2774-14|Canada.New Brunswick|Linyphiidae|BOLD:AAD3796
Tapinocyba simplex|CNKOL135-14|Canada.New Brunswick|Linyphiidae|BOLD:AAD3796
Tapinocyba simplex|SSEIB7686-13|Canada.Alberta|Linyphiidae|BOLD:AAD3796
Tapinocyba simplex|CNKOM676-14|Canada.New Brunswick|Linyphiidae|BOLD:AAD3796
Tapinocyba simplex|CNKOA212-14|Canada.New Brunswick|Linyphiidae|BOLD:AAD3796
Tapinocyba simplex|BBCAN709-09|Canada.Newfoundland and Labrador|Linyphiidae|BOLD:AAD3796
Tapinocyba simplex|BBCAN429-09|Canada.Newfoundland and Labrador|Linyphiidae|BOLD:AAD3796
Tapinocyba simplex|BBCNP195-13|Canada.Alberta|Linyphiidae|BOLD:AAD3796
Tapinocyba simplex|BBCAN656-09|Canada.Newfoundland and Labrador|Linyphiidae|BOLD:AAD3796
Tapinocyba simplex|BBCAN708-09|Canada.Newfoundland and Labrador|Linyphiidae|BOLD:AAD3796
Tapinocyba simplex|BBCNP631-13|Canada.Northwest Territories|Linyphiidae|BOLD:AAD3796
Tapinocyba simplex|SSJAE11360-13|Canada.Alberta|Linyphiidae|BOLD:AAD3796
Tapinocyba simplex|CNKOL124-14|Canada.New Brunswick|Linyphiidae|BOLD:AAD3796
Tapinocyba simplex|SSFDA2688-14|Canada.New Brunswick|Linyphiidae|BOLD:AAD3796
Tapinocyba simplex|BBCNP572-13|Canada.Alberta|Linyphiidae|BOLD:AAD3796
Tapinocyba simplex|SSPAB8861-13|Canada.Saskatchewan|Linyphiidae|BOLD:AAD3796
Tapinocyba simplex|CNPKN239-14|Canada.Ontario|Linyphiidae|BOLD:AAD3796
Tapinocyba simplex|SSEIB7344-13|Canada.Alberta|Linyphiidae|BOLD:AAD3796
Tapinocyba simplex|SSPAB8330-13|Canada.Saskatchewan|Linyphiidae|BOLD:AAD3796
Tapinocyba simplex|SSPAA8055-13|Canada.Saskatchewan|Linyphiidae|BOLD:AAD3796
Tapinocyba simplex|SSPCC017-13|Canada.Saskatchewan|Linyphiidae|BOLD:AAD3796
Tapinocyba simplex|SSPAA8056-13|Canada.Saskatchewan|Linyphiidae|BOLD:AAD3796
Tapinocyba simplex|SSPAA8054-13|Canada.Saskatchewan|Linyphiidae|BOLD:AAD3796
Tapinocyba simplex|BBCAN560-09|Canada.Newfoundland and Labrador|Linyphiidae|BOLD:AAD3796
Tapinocyba simplex|BBCAN657-09|Canada.Newfoundland and Labrador|Linyphiidae|BOLD:AAD3796
Tapinocyba simplex|CNKOL120-14|Canada.New Brunswick|Linyphiidae|BOLD:AAD3796
Tapinocyba simplex|BBCAN614-09|Canada.Newfoundland and Labrador|Linyphiidae|BOLD:AAD3796
Tapinocyba simplex|SSFDA2227-14|Canada.New Brunswick|Linyphiidae|BOLD:AAD3796
Tapinocyba simplex|SSFDB1446-14|Canada.New Brunswick|Linyphiidae|BOLD:AAD3796
Tapinocyba simplex|CNKOA207-14|Canada.New Brunswick|Linyphiidae|BOLD:AAD3796
Thyreosthenius parasiticus|SMTPB10640-13|Canada.Ontario|Linyphiidae|BOLD:AAY7604
Thyreosthenius parasiticus|SMTPF6014-14|Canada.Ontario|Linyphiidae|BOLD:AAY7604
Walckenaeria sp. 5GAB|CNPEA1306-14|Canada.Prince Edward Island|Linyphiidae|BOLD:ACL5106
Walckenaeria sp. 5GAB|CNKJA330-14|Canada.Nova Scotia|Linyphiidae|BOLD:ACM2475
Ceratinella alaskae|ARBCM590-13|Canada.British Columbia|Linyphiidae|BOLD:AAM0568
Ceratinella alaskae|SPRMA879-12|Canada.British Columbia|Linyphiidae|BOLD:AAM0568
Ceratinella alaskae|ARBCM1702-14|Canada.British Columbia|Linyphiidae|BOLD:AAM0568
Ceratinella alaskae|ARBCM1387-14|Canada.British Columbia|Linyphiidae|BOLD:AAM0568
Ceratinella alaskae|ARBCM2146-14|Canada.British Columbia|Linyphiidae|BOLD:AAM0568
Ceratinella alaskae|ARBCM587-13|Canada.British Columbia|Linyphiidae|BOLD:AAM0568
Ceratinella alaskae|ARBCM1389-14|Canada.British Columbia|Linyphiidae|BOLD:AAM0568
Ceratinella alaskae|ARBCM1392-14|Canada.British Columbia|Linyphiidae|BOLD:AAM0568
Ceratinella alaskae|ARBCM2150-14|Canada.British Columbia|Linyphiidae|BOLD:AAM0568
Ceratinella alaskae|ARBCM1388-14|Canada.British Columbia|Linyphiidae|BOLD:AAM0568
Ceratinella alaskae|ARBCM589-13|Canada.British Columbia|Linyphiidae|BOLD:AAM0568
Ceratinella alaskae|ARBCM407-13|Canada.British Columbia|Linyphiidae|BOLD:AAM0568
Ceratinella alaskae|ARBCM592-13|Canada.British Columbia|Linyphiidae|BOLD:AAM0568
Ceratinella alaskae|ARBCM588-13|Canada.British Columbia|Linyphiidae|BOLD:AAM0568
Ceratinella alaskae|ARBCM322-13|Canada.British Columbia|Linyphiidae|BOLD:AAM0568
Ceratinella alaskae|ARBCM1391-14|Canada.British Columbia|Linyphiidae|BOLD:AAM0568
Ceratinella alaskae|ARBCM593-13|Canada.British Columbia|Linyphiidae|BOLD:AAM0568
Ceratinella alaskae|ARBCM1386-14|Canada.British Columbia|Linyphiidae|BOLD:AAM0568
Ceratinella alaskae|ARBCM2145-14|Canada.British Columbia|Linyphiidae|BOLD:AAM0568
Ceratinella alaskae|ARBCM324-13|Canada.British Columbia|Linyphiidae|BOLD:AAM0568
Ceratinella alaskae|ARBCM323-13|Canada.British Columbia|Linyphiidae|BOLD:AAM0568
Ceratinella alaskae|ARBCM2149-14|Canada.British Columbia|Linyphiidae|BOLD:AAM0568
Ceratinella alaskae|ARBCM308-13|Canada.British Columbia|Linyphiidae|BOLD:AAM0568
Ceratinella alaskae|ARBCM305-13|Canada.British Columbia|Linyphiidae|BOLD:AAM0568
Ceratinella alaskae|ARBCM1390-14|Canada.British Columbia|Linyphiidae|BOLD:AAM0568
Ceratinella alaskae|SPRMA417-10|Canada.British Columbia|Linyphiidae|BOLD:AAM0568
Ceratinella alaskae|ARBCM2147-14|Canada.British Columbia|Linyphiidae|BOLD:AAM0568
Ceratinella alaskae|ARBCM1697-14|Canada.British Columbia|Linyphiidae|BOLD:AAM0568
Ceratinella alaskae|ARBCM1703-14|Canada.British Columbia|Linyphiidae|BOLD:AAM0568
Ceratinella alaskae|ARBCM1701-14|Canada.British Columbia|Linyphiidae|BOLD:AAM0568
Ceratinella acerea|SSWLA5253-13|Canada.Alberta|Linyphiidae|BOLD:ACK8836
Ceratinella brunnea|CNKJM2305-14|Canada.Nova Scotia|Linyphiidae|BOLD:ACA5962
Ceratinella brunnea|CNKJJ089-14|Canada.Nova Scotia|Linyphiidae|BOLD:ACA5962
Ceratinella brunnea|CNKJA328-14|Canada.Nova Scotia|Linyphiidae|BOLD:ACA5962

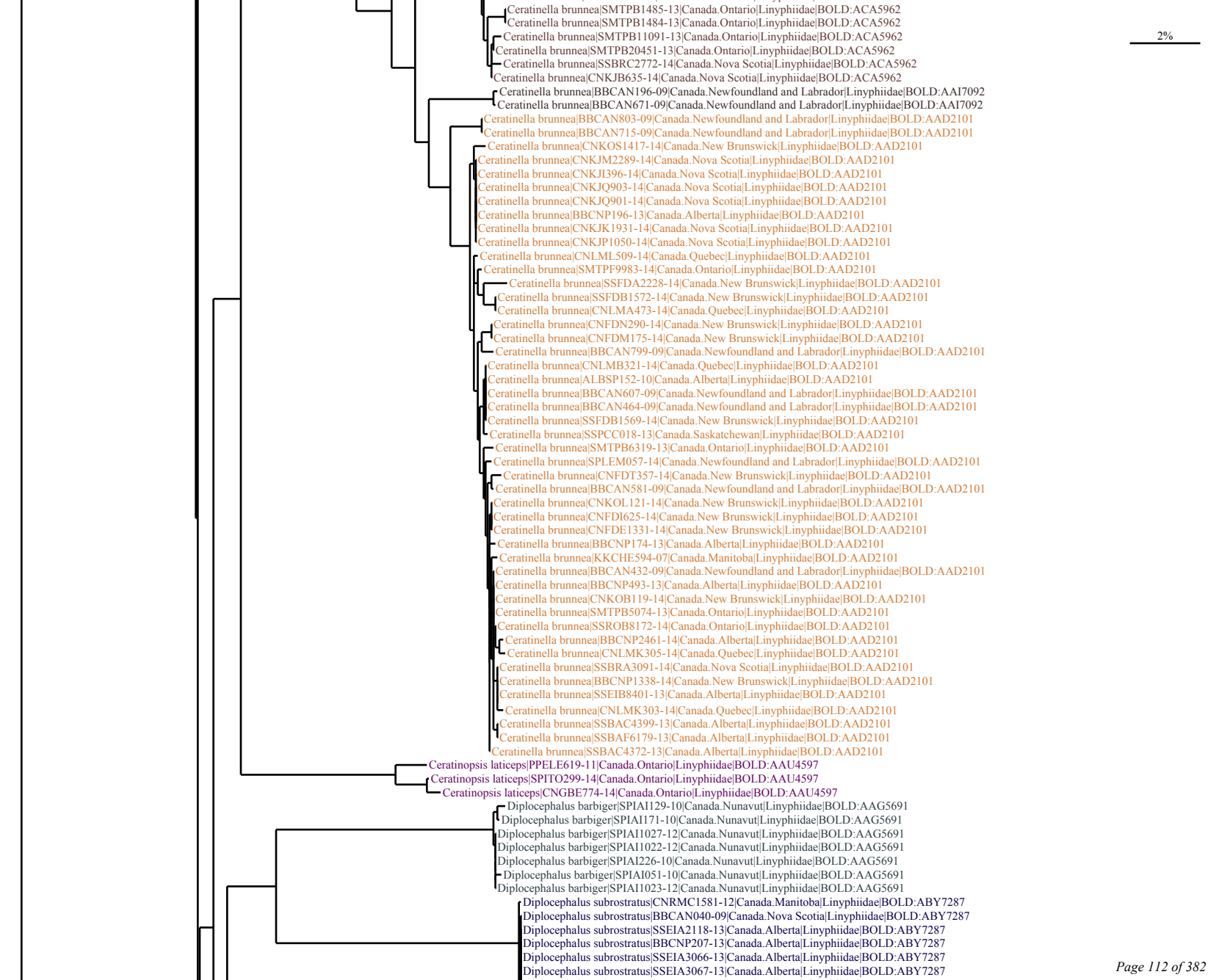
Ceratinella brunnea|SMTPB1485-13|Canada.Ontario|Linyphiidae|BOLD:ACA5962
Ceratinella brunnea|SMTPB1484-13|Canada.Ontario|Linyphiidae|BOLD:ACA5962
Ceratinella brunnea|SMTPB11091-13|Canada.Ontario|Linyphiidae|BOLD:ACA5962
Ceratinella brunnea|SMTPB20451-13|Canada.Ontario|Linyphiidae|BOLD:ACA5962
Ceratinella brunnea|SSBRC2772-14|Canada.Nova Scotia|Linyphiidae|BOLD:ACA5962
Ceratinella brunnea|CNKJB635-14|Canada.Nova Scotia|Linyphiidae|BOLD:ACA5962
Ceratinella brunnea|BBCAN196-09|Canada.Newfoundland and Labrador|Linyphiidae|BOLD:AAI7092
Ceratinella brunnea|BBCAN671-09|Canada.Newfoundland and Labrador|Linyphiidae|BOLD:AAI7092
Ceratinella brunnea|BBCAN803-09|Canada.Newfoundland and Labrador|Linyphiidae|BOLD:AAD2101
Ceratinella brunnea|BBCAN715-09|Canada.Newfoundland and Labrador|Linyphiidae|BOLD:AAD2101
Ceratinella brunnea|CNKOS1417-14|Canada.New Brunswick|Linyphiidae|BOLD:AAD2101
Ceratinella brunnea|CNKJM2289-14|Canada.Nova Scotia|Linyphiidae|BOLD:AAD2101
Ceratinella brunnea|CNKJI396-14|Canada.Nova Scotia|Linyphiidae|BOLD:AAD2101
Ceratinella brunnea|CNKJQ903-14|Canada.Nova Scotia|Linyphiidae|BOLD:AAD2101
Ceratinella brunnea|CNKJQ901-14|Canada.Nova Scotia|Linyphiidae|BOLD:AAD2101
Ceratinella brunnea|BBCNP196-13|Canada.Alberta|Linyphiidae|BOLD:AAD2101
Ceratinella brunnea|CNKJK1931-14|Canada.Nova Scotia|Linyphiidae|BOLD:AAD2101
Ceratinella brunnea|CNKJP1050-14|Canada.Nova Scotia|Linyphiidae|BOLD:AAD2101
Ceratinella brunnea|CNLML509-14|Canada.Quebec|Linyphiidae|BOLD:AAD2101
Ceratinella brunnea|SMTPF9983-14|Canada.Ontario|Linyphiidae|BOLD:AAD2101
Ceratinella brunnea|SSFDA2228-14|Canada.New Brunswick|Linyphiidae|BOLD:AAD2101
Ceratinella brunnea|SSFDB1572-14|Canada.New Brunswick|Linyphiidae|BOLD:AAD2101
Ceratinella brunnea|CNLMA473-14|Canada.Quebec|Linyphiidae|BOLD:AAD2101
Ceratinella brunnea|CNFDN290-14|Canada.New Brunswick|Linyphiidae|BOLD:AAD2101
Ceratinella brunnea|CNFDM175-14|Canada.New Brunswick|Linyphiidae|BOLD:AAD2101
Ceratinella brunnea|BBCAN799-09|Canada.Newfoundland and Labrador|Linyphiidae|BOLD:AAD2101
Ceratinella brunnea|CNLMB321-14|Canada.Quebec|Linyphiidae|BOLD:AAD2101
Ceratinella brunnea|ALBSP152-10|Canada.Alberta|Linyphiidae|BOLD:AAD2101
Ceratinella brunnea|BBCAN607-09|Canada.Newfoundland and Labrador|Linyphiidae|BOLD:AAD2101
Ceratinella brunnea|BBCAN464-09|Canada.Newfoundland and Labrador|Linyphiidae|BOLD:AAD2101
Ceratinella brunnea|SSFDB1569-14|Canada.New Brunswick|Linyphiidae|BOLD:AAD2101
Ceratinella brunnea|SSPCC018-13|Canada.Saskatchewan|Linyphiidae|BOLD:AAD2101
Ceratinella brunnea|SMTPB6319-13|Canada.Ontario|Linyphiidae|BOLD:AAD2101
Ceratinella brunnea|SPLEM057-14|Canada.Newfoundland and Labrador|Linyphiidae|BOLD:AAD2101
Ceratinella brunnea|CNFDT357-14|Canada.New Brunswick|Linyphiidae|BOLD:AAD2101
Ceratinella brunnea|BBCAN581-09|Canada.Newfoundland and Labrador|Linyphiidae|BOLD:AAD2101
Ceratinella brunnea|CNKOL121-14|Canada.New Brunswick|Linyphiidae|BOLD:AAD2101
Ceratinella brunnea|CNFDI625-14|Canada.New Brunswick|Linyphiidae|BOLD:AAD2101
Ceratinella brunnea|CNFDE1331-14|Canada.New Brunswick|Linyphiidae|BOLD:AAD2101
Ceratinella brunnea|BBCNP174-13|Canada.Alberta|Linyphiidae|BOLD:AAD2101
Ceratinella brunnea|KKCHE594-07|Canada.Manitoba|Linyphiidae|BOLD:AAD2101
Ceratinella brunnea|BBCAN432-09|Canada.Newfoundland and Labrador|Linyphiidae|BOLD:AAD2101
Ceratinella brunnea|BBCNP493-13|Canada.Alberta|Linyphiidae|BOLD:AAD2101
Ceratinella brunnea|CNKOB119-14|Canada.New Brunswick|Linyphiidae|BOLD:AAD2101
Ceratinella brunnea|SMTPB5074-13|Canada.Ontario|Linyphiidae|BOLD:AAD2101
Ceratinella brunnea|SSROB8172-14|Canada.Ontario|Linyphiidae|BOLD:AAD2101
Ceratinella brunnea|BBCNP2461-14|Canada.Alberta|Linyphiidae|BOLD:AAD2101
Ceratinella brunnea|CNLMK305-14|Canada.Quebec|Linyphiidae|BOLD:AAD2101
Ceratinella brunnea|SSBRA3091-14|Canada.Nova Scotia|Linyphiidae|BOLD:AAD2101
Ceratinella brunnea|BBCNP1338-14|Canada.New Brunswick|Linyphiidae|BOLD:AAD2101
Ceratinella brunnea|SSEIB8401-13|Canada.Alberta|Linyphiidae|BOLD:AAD2101
Ceratinella brunnea|CNLMK303-14|Canada.Quebec|Linyphiidae|BOLD:AAD2101
Ceratinella brunnea|SSBAC4399-13|Canada.Alberta|Linyphiidae|BOLD:AAD2101
Ceratinella brunnea|SSBAF6179-13|Canada.Alberta|Linyphiidae|BOLD:AAD2101
Ceratinella brunnea|SSBAC4372-13|Canada.Alberta|Linyphiidae|BOLD:AAD2101
Ceratinopsis laticeps|PPELE619-11|Canada.Ontario|Linyphiidae|BOLD:AAU4597
Ceratinopsis laticeps|SPITO299-14|Canada.Ontario|Linyphiidae|BOLD:AAU4597
Ceratinopsis laticeps|CNGBE774-14|Canada.Ontario|Linyphiidae|BOLD:AAU4597
Diplocephalus barbiger|SPIAI129-10|Canada.Nunavut|Linyphiidae|BOLD:AAG5691
Diplocephalus barbiger|SPIAI171-10|Canada.Nunavut|Linyphiidae|BOLD:AAG5691
Diplocephalus barbiger|SPIAI1027-12|Canada.Nunavut|Linyphiidae|BOLD:AAG5691
Diplocephalus barbiger|SPIAI1022-12|Canada.Nunavut|Linyphiidae|BOLD:AAG5691
Diplocephalus barbiger|SPIAI226-10|Canada.Nunavut|Linyphiidae|BOLD:AAG5691
Diplocephalus barbiger|SPIAI051-10|Canada.Nunavut|Linyphiidae|BOLD:AAG5691
Diplocephalus barbiger|SPIAI1023-12|Canada.Nunavut|Linyphiidae|BOLD:AAG5691
Diplocephalus subrostratus|CNRMC1581-12|Canada.Manitoba|Linyphiidae|BOLD:ABY7287
Diplocephalus subrostratus|BBCAN040-09|Canada.Nova Scotia|Linyphiidae|BOLD:ABY7287
Diplocephalus subrostratus|SSEIA2118-13|Canada.Alberta|Linyphiidae|BOLD:ABY7287
Diplocephalus subrostratus|BBCNP207-13|Canada.Alberta|Linyphiidae|BOLD:ABY7287
Diplocephalus subrostratus|SSEIA3066-13|Canada.Alberta|Linyphiidae|BOLD:ABY7287
Diplocephalus subrostratus|SSEIA3067-13|Canada.Alberta|Linyphiidae|BOLD:ABY7287
2%

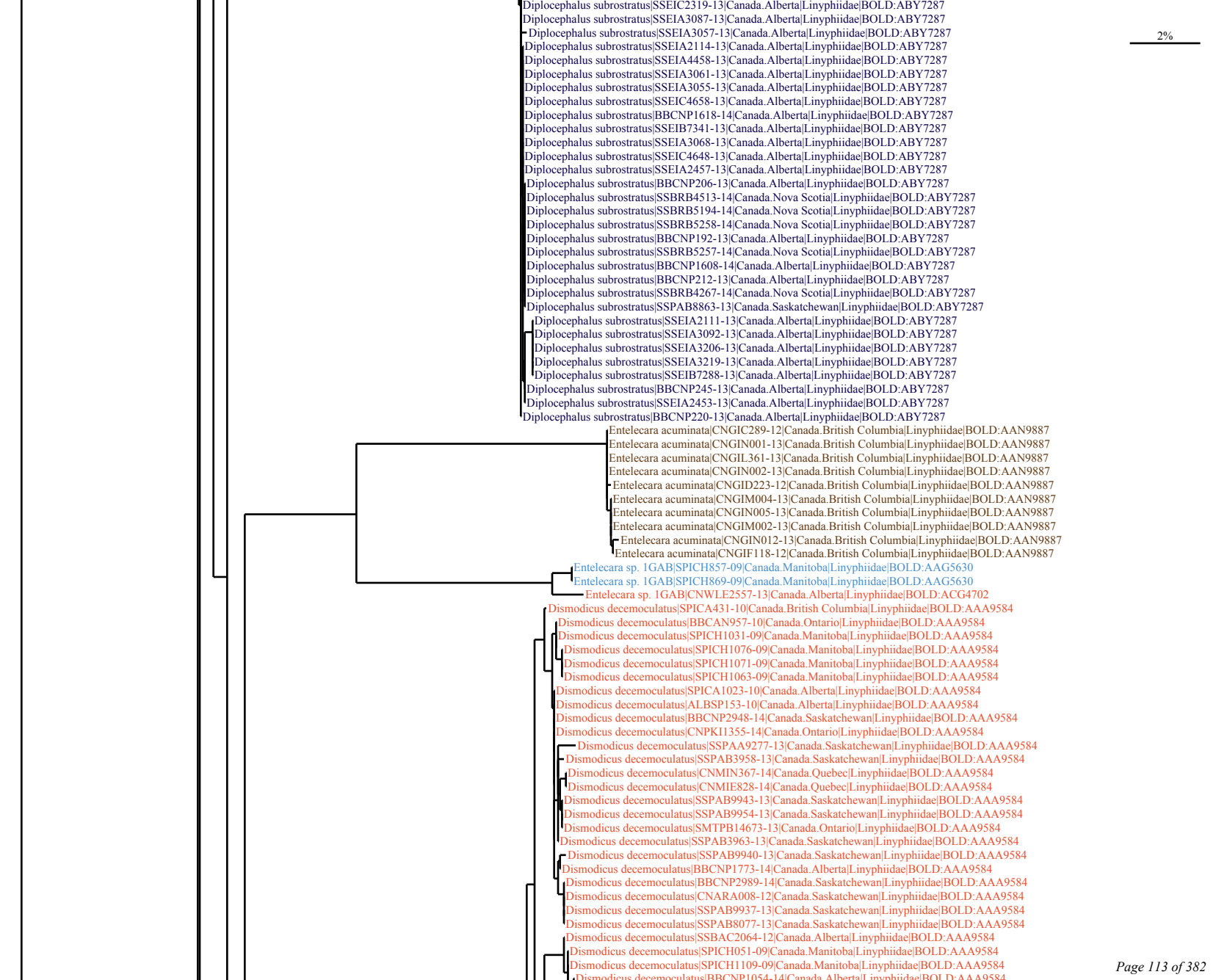
2%
Diplocephalus subrostratus|SSEIC2319-13|Canada.Alberta|Linyphiidae|BOLD:ABY7287
Diplocephalus subrostratus|SSEIA3087-13|Canada.Alberta|Linyphiidae|BOLD:ABY7287
Diplocephalus subrostratus|SSEIA3057-13|Canada.Alberta|Linyphiidae|BOLD:ABY7287
Diplocephalus subrostratus|SSEIA2114-13|Canada.Alberta|Linyphiidae|BOLD:ABY7287
Diplocephalus subrostratus|SSEIA4458-13|Canada.Alberta|Linyphiidae|BOLD:ABY7287
Diplocephalus subrostratus|SSEIA3061-13|Canada.Alberta|Linyphiidae|BOLD:ABY7287
Diplocephalus subrostratus|SSEIA3055-13|Canada.Alberta|Linyphiidae|BOLD:ABY7287
Diplocephalus subrostratus|SSEIC4658-13|Canada.Alberta|Linyphiidae|BOLD:ABY7287
Diplocephalus subrostratus|BBCNP1618-14|Canada.Alberta|Linyphiidae|BOLD:ABY7287
Diplocephalus subrostratus|SSEIB7341-13|Canada.Alberta|Linyphiidae|BOLD:ABY7287
Diplocephalus subrostratus|SSEIA3068-13|Canada.Alberta|Linyphiidae|BOLD:ABY7287
Diplocephalus subrostratus|SSEIC4648-13|Canada.Alberta|Linyphiidae|BOLD:ABY7287
Diplocephalus subrostratus|SSEIA2457-13|Canada.Alberta|Linyphiidae|BOLD:ABY7287
Diplocephalus subrostratus|BBCNP206-13|Canada.Alberta|Linyphiidae|BOLD:ABY7287
Diplocephalus subrostratus|SSBRB4513-14|Canada.Nova Scotia|Linyphiidae|BOLD:ABY7287
Diplocephalus subrostratus|SSBRB5194-14|Canada.Nova Scotia|Linyphiidae|BOLD:ABY7287
Diplocephalus subrostratus|SSBRB5258-14|Canada.Nova Scotia|Linyphiidae|BOLD:ABY7287
Diplocephalus subrostratus|BBCNP192-13|Canada.Alberta|Linyphiidae|BOLD:ABY7287
Diplocephalus subrostratus|SSBRB5257-14|Canada.Nova Scotia|Linyphiidae|BOLD:ABY7287
Diplocephalus subrostratus|BBCNP1608-14|Canada.Alberta|Linyphiidae|BOLD:ABY7287
Diplocephalus subrostratus|BBCNP212-13|Canada.Alberta|Linyphiidae|BOLD:ABY7287
Diplocephalus subrostratus|SSBRB4267-14|Canada.Nova Scotia|Linyphiidae|BOLD:ABY7287
Diplocephalus subrostratus|SSPAB8863-13|Canada.Saskatchewan|Linyphiidae|BOLD:ABY7287
Diplocephalus subrostratus|SSEIA2111-13|Canada.Alberta|Linyphiidae|BOLD:ABY7287
Diplocephalus subrostratus|SSEIA3092-13|Canada.Alberta|Linyphiidae|BOLD:ABY7287
Diplocephalus subrostratus|SSEIA3206-13|Canada.Alberta|Linyphiidae|BOLD:ABY7287
Diplocephalus subrostratus|SSEIA3219-13|Canada.Alberta|Linyphiidae|BOLD:ABY7287
Diplocephalus subrostratus|SSEIB7288-13|Canada.Alberta|Linyphiidae|BOLD:ABY7287
Diplocephalus subrostratus|BBCNP245-13|Canada.Alberta|Linyphiidae|BOLD:ABY7287
Diplocephalus subrostratus|SSEIA2453-13|Canada.Alberta|Linyphiidae|BOLD:ABY7287
Diplocephalus subrostratus|BBCNP220-13|Canada.Alberta|Linyphiidae|BOLD:ABY7287
Entelecara acuminata|CNGIC289-12|Canada.British Columbia|Linyphiidae|BOLD:AAN9887
Entelecara acuminata|CNGIN001-13|Canada.British Columbia|Linyphiidae|BOLD:AAN9887
Entelecara acuminata|CNGIL361-13|Canada.British Columbia|Linyphiidae|BOLD:AAN9887
Entelecara acuminata|CNGIN002-13|Canada.British Columbia|Linyphiidae|BOLD:AAN9887
Entelecara acuminata|CNGID223-12|Canada.British Columbia|Linyphiidae|BOLD:AAN9887
Entelecara acuminata|CNGIM004-13|Canada.British Columbia|Linyphiidae|BOLD:AAN9887
Entelecara acuminata|CNGIN005-13|Canada.British Columbia|Linyphiidae|BOLD:AAN9887
Entelecara acuminata|CNGIM002-13|Canada.British Columbia|Linyphiidae|BOLD:AAN9887
Entelecara acuminata|CNGIN012-13|Canada.British Columbia|Linyphiidae|BOLD:AAN9887
Entelecara acuminata|CNGIF118-12|Canada.British Columbia|Linyphiidae|BOLD:AAN9887
Entelecara sp. 1GAB|SPICH857-09|Canada.Manitoba|Linyphiidae|BOLD:AAG5630
Entelecara sp. 1GAB|SPICH869-09|Canada.Manitoba|Linyphiidae|BOLD:AAG5630
Entelecara sp. 1GAB|CNWLE2557-13|Canada.Alberta|Linyphiidae|BOLD:ACG4702
Dismodicus decemoculatus|SPICA431-10|Canada.British Columbia|Linyphiidae|BOLD:AAA9584
Dismodicus decemoculatus|BBCAN957-10|Canada.Ontario|Linyphiidae|BOLD:AAA9584
Dismodicus decemoculatus|SPICH1031-09|Canada.Manitoba|Linyphiidae|BOLD:AAA9584
Dismodicus decemoculatus|SPICH1076-09|Canada.Manitoba|Linyphiidae|BOLD:AAA9584
Dismodicus decemoculatus|SPICH1071-09|Canada.Manitoba|Linyphiidae|BOLD:AAA9584
Dismodicus decemoculatus|SPICH1063-09|Canada.Manitoba|Linyphiidae|BOLD:AAA9584
Dismodicus decemoculatus|SPICA1023-10|Canada.Alberta|Linyphiidae|BOLD:AAA9584
Dismodicus decemoculatus|ALBSP153-10|Canada.Alberta|Linyphiidae|BOLD:AAA9584
Dismodicus decemoculatus|BBCNP2948-14|Canada.Saskatchewan|Linyphiidae|BOLD:AAA9584
Dismodicus decemoculatus|CNPKI1355-14|Canada.Ontario|Linyphiidae|BOLD:AAA9584
Dismodicus decemoculatus|SSPAA9277-13|Canada.Saskatchewan|Linyphiidae|BOLD:AAA9584
Dismodicus decemoculatus|SSPAB3958-13|Canada.Saskatchewan|Linyphiidae|BOLD:AAA9584
Dismodicus decemoculatus|CNMIN367-14|Canada.Quebec|Linyphiidae|BOLD:AAA9584
Dismodicus decemoculatus|CNMIE828-14|Canada.Quebec|Linyphiidae|BOLD:AAA9584
Dismodicus decemoculatus|SSPAB9943-13|Canada.Saskatchewan|Linyphiidae|BOLD:AAA9584
Dismodicus decemoculatus|SSPAB9954-13|Canada.Saskatchewan|Linyphiidae|BOLD:AAA9584
Dismodicus decemoculatus|SMTPB14673-13|Canada.Ontario|Linyphiidae|BOLD:AAA9584
Dismodicus decemoculatus|SSPAB3963-13|Canada.Saskatchewan|Linyphiidae|BOLD:AAA9584
Dismodicus decemoculatus|SSPAB9940-13|Canada.Saskatchewan|Linyphiidae|BOLD:AAA9584
Dismodicus decemoculatus|BBCNP1773-14|Canada.Alberta|Linyphiidae|BOLD:AAA9584
Dismodicus decemoculatus|BBCNP2989-14|Canada.Saskatchewan|Linyphiidae|BOLD:AAA9584
Dismodicus decemoculatus|CNARA008-12|Canada.Saskatchewan|Linyphiidae|BOLD:AAA9584
Dismodicus decemoculatus|SSPAB9937-13|Canada.Saskatchewan|Linyphiidae|BOLD:AAA9584
Dismodicus decemoculatus|SSPAB8077-13|Canada.Saskatchewan|Linyphiidae|BOLD:AAA9584
Dismodicus decemoculatus|SSBAC2064-12|Canada.Alberta|Linyphiidae|BOLD:AAA9584
Dismodicus decemoculatus|SPICH051-09|Canada.Manitoba|Linyphiidae|BOLD:AAA9584
Dismodicus decemoculatus|SPICH1109-09|Canada.Manitoba|Linyphiidae|BOLD:AAA9584
Dismodicus decemoculatus|BBCNP1054-14|Canada.Alberta|Linyphiidae|BOLD:AAA9584

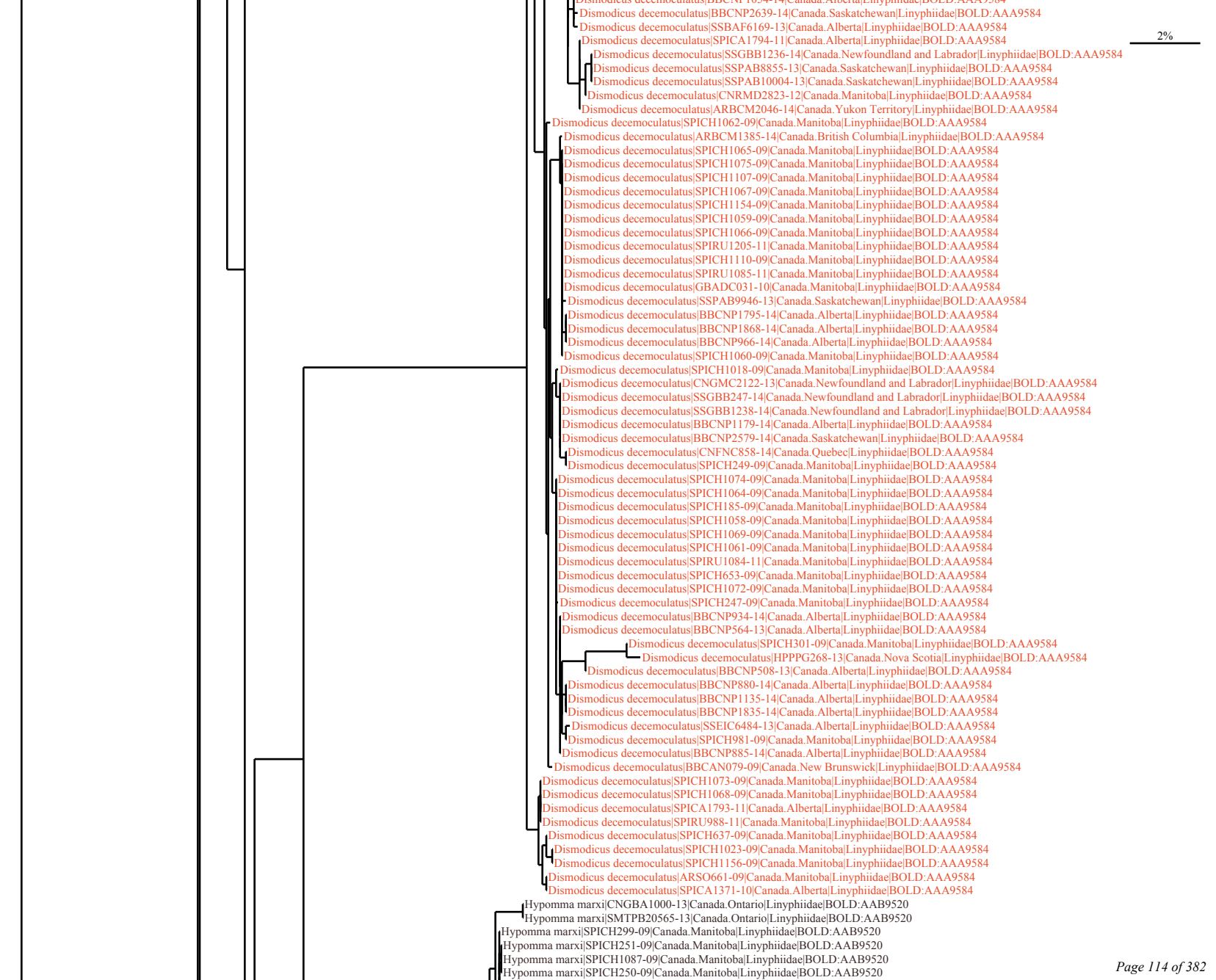
Dismodicus decemoculatus|BBCNP2639-14|Canada.Saskatchewan|Linyphiidae|BOLD:AAA9584
Dismodicus decemoculatus|SSBAF6169-13|Canada.Alberta|Linyphiidae|BOLD:AAA9584
Dismodicus decemoculatus|SPICA1794-11|Canada.Alberta|Linyphiidae|BOLD:AAA9584
2%
Dismodicus decemoculatus|SSGBB1236-14|Canada.Newfoundland and Labrador|Linyphiidae|BOLD:AAA9584
Dismodicus decemoculatus|SSPAB8855-13|Canada.Saskatchewan|Linyphiidae|BOLD:AAA9584
Dismodicus decemoculatus|SSPAB10004-13|Canada.Saskatchewan|Linyphiidae|BOLD:AAA9584
Dismodicus decemoculatus|CNRMD2823-12|Canada.Manitoba|Linyphiidae|BOLD:AAA9584
Dismodicus decemoculatus|ARBCM2046-14|Canada.Yukon Territory|Linyphiidae|BOLD:AAA9584
Dismodicus decemoculatus|SPICH1062-09|Canada.Manitoba|Linyphiidae|BOLD:AAA9584
Dismodicus decemoculatus|ARBCM1385-14|Canada.British Columbia|Linyphiidae|BOLD:AAA9584
Dismodicus decemoculatus|SPICH1065-09|Canada.Manitoba|Linyphiidae|BOLD:AAA9584
Dismodicus decemoculatus|SPICH1075-09|Canada.Manitoba|Linyphiidae|BOLD:AAA9584
Dismodicus decemoculatus|SPICH1107-09|Canada.Manitoba|Linyphiidae|BOLD:AAA9584
Dismodicus decemoculatus|SPICH1067-09|Canada.Manitoba|Linyphiidae|BOLD:AAA9584
Dismodicus decemoculatus|SPICH1154-09|Canada.Manitoba|Linyphiidae|BOLD:AAA9584
Dismodicus decemoculatus|SPICH1059-09|Canada.Manitoba|Linyphiidae|BOLD:AAA9584
Dismodicus decemoculatus|SPICH1066-09|Canada.Manitoba|Linyphiidae|BOLD:AAA9584
Dismodicus decemoculatus|SPIRU1205-11|Canada.Manitoba|Linyphiidae|BOLD:AAA9584
Dismodicus decemoculatus|SPICH1110-09|Canada.Manitoba|Linyphiidae|BOLD:AAA9584
Dismodicus decemoculatus|SPIRU1085-11|Canada.Manitoba|Linyphiidae|BOLD:AAA9584
Dismodicus decemoculatus|GBADC031-10|Canada.Manitoba|Linyphiidae|BOLD:AAA9584
Dismodicus decemoculatus|SSPAB9946-13|Canada.Saskatchewan|Linyphiidae|BOLD:AAA9584
Dismodicus decemoculatus|BBCNP1795-14|Canada.Alberta|Linyphiidae|BOLD:AAA9584
Dismodicus decemoculatus|BBCNP1868-14|Canada.Alberta|Linyphiidae|BOLD:AAA9584
Dismodicus decemoculatus|BBCNP966-14|Canada.Alberta|Linyphiidae|BOLD:AAA9584
Dismodicus decemoculatus|SPICH1060-09|Canada.Manitoba|Linyphiidae|BOLD:AAA9584
Dismodicus decemoculatus|SPICH1018-09|Canada.Manitoba|Linyphiidae|BOLD:AAA9584
Dismodicus decemoculatus|CNGMC2122-13|Canada.Newfoundland and Labrador|Linyphiidae|BOLD:AAA9584
Dismodicus decemoculatus|SSGBB247-14|Canada.Newfoundland and Labrador|Linyphiidae|BOLD:AAA9584
Dismodicus decemoculatus|SSGBB1238-14|Canada.Newfoundland and Labrador|Linyphiidae|BOLD:AAA9584
Dismodicus decemoculatus|BBCNP1179-14|Canada.Alberta|Linyphiidae|BOLD:AAA9584
Dismodicus decemoculatus|BBCNP2579-14|Canada.Saskatchewan|Linyphiidae|BOLD:AAA9584
Dismodicus decemoculatus|CNFNC858-14|Canada.Quebec|Linyphiidae|BOLD:AAA9584
Dismodicus decemoculatus|SPICH249-09|Canada.Manitoba|Linyphiidae|BOLD:AAA9584
Dismodicus decemoculatus|SPICH1074-09|Canada.Manitoba|Linyphiidae|BOLD:AAA9584
Dismodicus decemoculatus|SPICH1064-09|Canada.Manitoba|Linyphiidae|BOLD:AAA9584
Dismodicus decemoculatus|SPICH185-09|Canada.Manitoba|Linyphiidae|BOLD:AAA9584
Dismodicus decemoculatus|SPICH1058-09|Canada.Manitoba|Linyphiidae|BOLD:AAA9584
Dismodicus decemoculatus|SPICH1069-09|Canada.Manitoba|Linyphiidae|BOLD:AAA9584
Dismodicus decemoculatus|SPICH1061-09|Canada.Manitoba|Linyphiidae|BOLD:AAA9584
Dismodicus decemoculatus|SPIRU1084-11|Canada.Manitoba|Linyphiidae|BOLD:AAA9584
Dismodicus decemoculatus|SPICH653-09|Canada.Manitoba|Linyphiidae|BOLD:AAA9584
Dismodicus decemoculatus|SPICH1072-09|Canada.Manitoba|Linyphiidae|BOLD:AAA9584
Dismodicus decemoculatus|SPICH247-09|Canada.Manitoba|Linyphiidae|BOLD:AAA9584
Dismodicus decemoculatus|BBCNP934-14|Canada.Alberta|Linyphiidae|BOLD:AAA9584
Dismodicus decemoculatus|BBCNP564-13|Canada.Alberta|Linyphiidae|BOLD:AAA9584
Dismodicus decemoculatus|SPICH301-09|Canada.Manitoba|Linyphiidae|BOLD:AAA9584
Dismodicus decemoculatus|HPPPG268-13|Canada.Nova Scotia|Linyphiidae|BOLD:AAA9584
Dismodicus decemoculatus|BBCNP508-13|Canada.Alberta|Linyphiidae|BOLD:AAA9584
Dismodicus decemoculatus|BBCNP880-14|Canada.Alberta|Linyphiidae|BOLD:AAA9584
Dismodicus decemoculatus|BBCNP1135-14|Canada.Alberta|Linyphiidae|BOLD:AAA9584
Dismodicus decemoculatus|BBCNP1835-14|Canada.Alberta|Linyphiidae|BOLD:AAA9584
Dismodicus decemoculatus|SSEIC6484-13|Canada.Alberta|Linyphiidae|BOLD:AAA9584
Dismodicus decemoculatus|SPICH981-09|Canada.Manitoba|Linyphiidae|BOLD:AAA9584
Dismodicus decemoculatus|BBCNP885-14|Canada.Alberta|Linyphiidae|BOLD:AAA9584
Dismodicus decemoculatus|BBCAN079-09|Canada.New Brunswick|Linyphiidae|BOLD:AAA9584
Dismodicus decemoculatus|SPICH1073-09|Canada.Manitoba|Linyphiidae|BOLD:AAA9584
Dismodicus decemoculatus|SPICH1068-09|Canada.Manitoba|Linyphiidae|BOLD:AAA9584
Dismodicus decemoculatus|SPICA1793-11|Canada.Alberta|Linyphiidae|BOLD:AAA9584
Dismodicus decemoculatus|SPIRU988-11|Canada.Manitoba|Linyphiidae|BOLD:AAA9584
Dismodicus decemoculatus|SPICH637-09|Canada.Manitoba|Linyphiidae|BOLD:AAA9584
Dismodicus decemoculatus|SPICH1023-09|Canada.Manitoba|Linyphiidae|BOLD:AAA9584
Dismodicus decemoculatus|SPICH1156-09|Canada.Manitoba|Linyphiidae|BOLD:AAA9584
Dismodicus decemoculatus|ARSO661-09|Canada.Manitoba|Linyphiidae|BOLD:AAA9584
Dismodicus decemoculatus|SPICA1371-10|Canada.Alberta|Linyphiidae|BOLD:AAA9584
Hypomma marxi|CNGBA1000-13|Canada.Ontario|Linyphiidae|BOLD:AAB9520
Hypomma marxi|SMTPB20565-13|Canada.Ontario|Linyphiidae|BOLD:AAB9520
Hypomma marxi|SPICH299-09|Canada.Manitoba|Linyphiidae|BOLD:AAB9520
Hypomma marxi|SPICH251-09|Canada.Manitoba|Linyphiidae|BOLD:AAB9520
Hypomma marxi|SPICH1087-09|Canada.Manitoba|Linyphiidae|BOLD:AAB9520
Hypomma marxi|SPICH250-09|Canada.Manitoba|Linyphiidae|BOLD:AAB9520

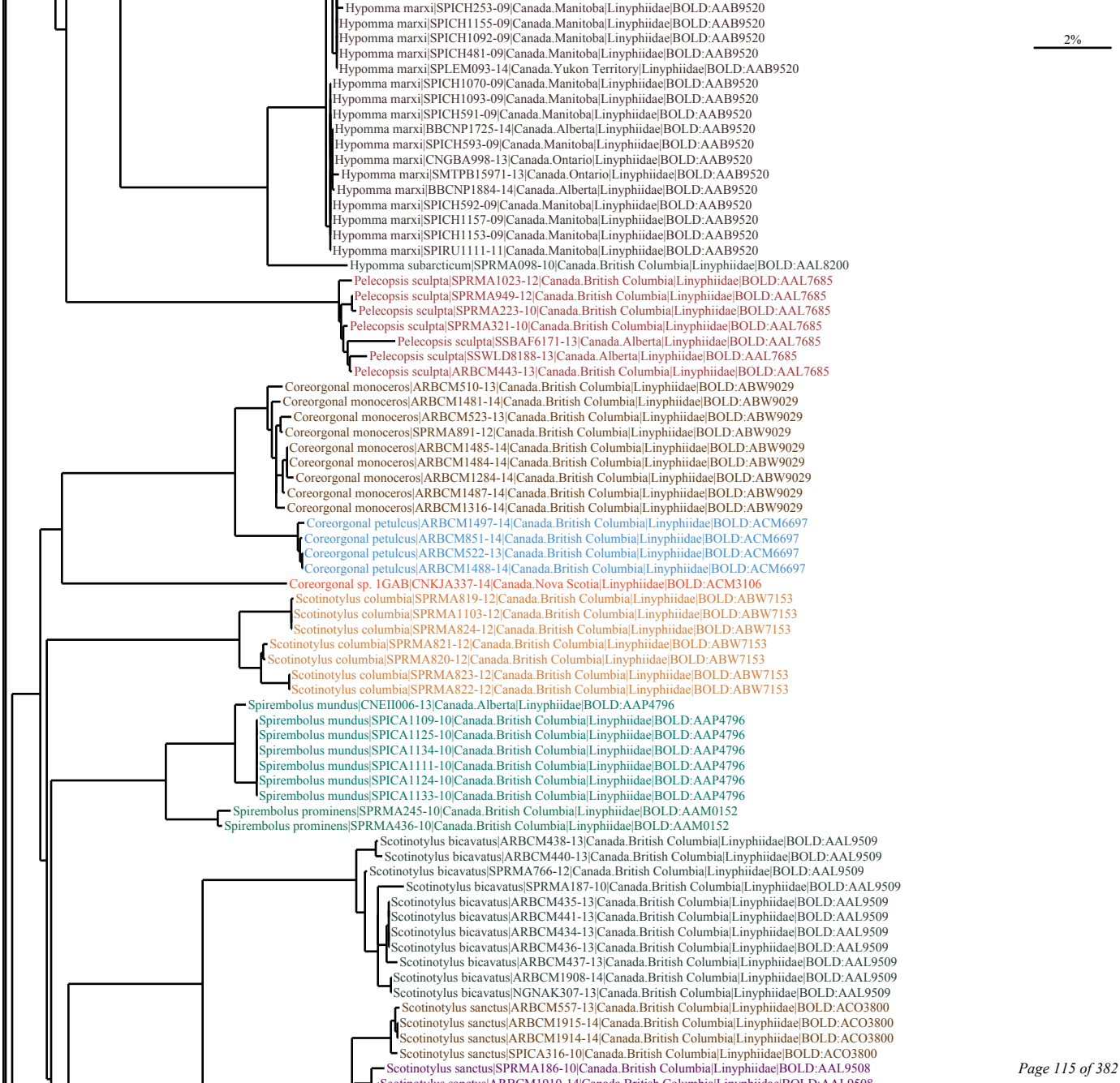
2%
Hypomma marxi|SPICH253-09|Canada.Manitoba|Linyphiidae|BOLD:AAB9520
Hypomma marxi|SPICH1155-09|Canada.Manitoba|Linyphiidae|BOLD:AAB9520
Hypomma marxi|SPICH1092-09|Canada.Manitoba|Linyphiidae|BOLD:AAB9520
Hypomma marxi|SPICH481-09|Canada.Manitoba|Linyphiidae|BOLD:AAB9520
Hypomma marxi|SPLEM093-14|Canada.Yukon Territory|Linyphiidae|BOLD:AAB9520
Hypomma marxi|SPICH1070-09|Canada.Manitoba|Linyphiidae|BOLD:AAB9520
Hypomma marxi|SPICH1093-09|Canada.Manitoba|Linyphiidae|BOLD:AAB9520
Hypomma marxi|SPICH591-09|Canada.Manitoba|Linyphiidae|BOLD:AAB9520
Hypomma marxi|BBCNP1725-14|Canada.Alberta|Linyphiidae|BOLD:AAB9520
Hypomma marxi|SPICH593-09|Canada.Manitoba|Linyphiidae|BOLD:AAB9520
Hypomma marxi|CNGBA998-13|Canada.Ontario|Linyphiidae|BOLD:AAB9520
Hypomma marxi|SMTPB15971-13|Canada.Ontario|Linyphiidae|BOLD:AAB9520
Hypomma marxi|BBCNP1884-14|Canada.Alberta|Linyphiidae|BOLD:AAB9520
Hypomma marxi|SPICH592-09|Canada.Manitoba|Linyphiidae|BOLD:AAB9520
Hypomma marxi|SPICH1157-09|Canada.Manitoba|Linyphiidae|BOLD:AAB9520
Hypomma marxi|SPICH1153-09|Canada.Manitoba|Linyphiidae|BOLD:AAB9520
Hypomma marxi|SPIRU1111-11|Canada.Manitoba|Linyphiidae|BOLD:AAB9520
Hypomma subarcticum|SPRMA098-10|Canada.British Columbia|Linyphiidae|BOLD:AAL8200
Pelecopsis sculpta|SPRMA1023-12|Canada.British Columbia|Linyphiidae|BOLD:AAL7685
Pelecopsis sculpta|SPRMA949-12|Canada.British Columbia|Linyphiidae|BOLD:AAL7685
Pelecopsis sculpta|SPRMA223-10|Canada.British Columbia|Linyphiidae|BOLD:AAL7685
Pelecopsis sculpta|SPRMA321-10|Canada.British Columbia|Linyphiidae|BOLD:AAL7685
Pelecopsis sculpta|SSBAF6171-13|Canada.Alberta|Linyphiidae|BOLD:AAL7685
Pelecopsis sculpta|SSWLD8188-13|Canada.Alberta|Linyphiidae|BOLD:AAL7685
Pelecopsis sculpta|ARBCM443-13|Canada.British Columbia|Linyphiidae|BOLD:AAL7685
Coreorgonal monoceros|ARBCM510-13|Canada.British Columbia|Linyphiidae|BOLD:ABW9029
Coreorgonal monoceros|ARBCM1481-14|Canada.British Columbia|Linyphiidae|BOLD:ABW9029
Coreorgonal monoceros|ARBCM523-13|Canada.British Columbia|Linyphiidae|BOLD:ABW9029
Coreorgonal monoceros|SPRMA891-12|Canada.British Columbia|Linyphiidae|BOLD:ABW9029
Coreorgonal monoceros|ARBCM1485-14|Canada.British Columbia|Linyphiidae|BOLD:ABW9029
Coreorgonal monoceros|ARBCM1484-14|Canada.British Columbia|Linyphiidae|BOLD:ABW9029
Coreorgonal monoceros|ARBCM1284-14|Canada.British Columbia|Linyphiidae|BOLD:ABW9029
Coreorgonal monoceros|ARBCM1487-14|Canada.British Columbia|Linyphiidae|BOLD:ABW9029
Coreorgonal monoceros|ARBCM1316-14|Canada.British Columbia|Linyphiidae|BOLD:ABW9029
Coreorgonal petulcus|ARBCM1497-14|Canada.British Columbia|Linyphiidae|BOLD:ACM6697
Coreorgonal petulcus|ARBCM851-14|Canada.British Columbia|Linyphiidae|BOLD:ACM6697
Coreorgonal petulcus|ARBCM522-13|Canada.British Columbia|Linyphiidae|BOLD:ACM6697
Coreorgonal petulcus|ARBCM1488-14|Canada.British Columbia|Linyphiidae|BOLD:ACM6697
Coreorgonal sp. 1GAB|CNKJA337-14|Canada.Nova Scotia|Linyphiidae|BOLD:ACM3106
Scotinotylus columbia|SPRMA819-12|Canada.British Columbia|Linyphiidae|BOLD:ABW7153
Scotinotylus columbia|SPRMA1103-12|Canada.British Columbia|Linyphiidae|BOLD:ABW7153
Scotinotylus columbia|SPRMA824-12|Canada.British Columbia|Linyphiidae|BOLD:ABW7153
Scotinotylus columbia|SPRMA821-12|Canada.British Columbia|Linyphiidae|BOLD:ABW7153
Scotinotylus columbia|SPRMA820-12|Canada.British Columbia|Linyphiidae|BOLD:ABW7153
Scotinotylus columbia|SPRMA823-12|Canada.British Columbia|Linyphiidae|BOLD:ABW7153
Scotinotylus columbia|SPRMA822-12|Canada.British Columbia|Linyphiidae|BOLD:ABW7153
Spirembolus mundus|CNEII006-13|Canada.Alberta|Linyphiidae|BOLD:AAP4796
Spirembolus mundus|SPICA1109-10|Canada.British Columbia|Linyphiidae|BOLD:AAP4796
Spirembolus mundus|SPICA1125-10|Canada.British Columbia|Linyphiidae|BOLD:AAP4796
Spirembolus mundus|SPICA1134-10|Canada.British Columbia|Linyphiidae|BOLD:AAP4796
Spirembolus mundus|SPICA1111-10|Canada.British Columbia|Linyphiidae|BOLD:AAP4796
Spirembolus mundus|SPICA1124-10|Canada.British Columbia|Linyphiidae|BOLD:AAP4796
Spirembolus mundus|SPICA1133-10|Canada.British Columbia|Linyphiidae|BOLD:AAP4796
Spirembolus prominens|SPRMA245-10|Canada.British Columbia|Linyphiidae|BOLD:AAM0152
Spirembolus prominens|SPRMA436-10|Canada.British Columbia|Linyphiidae|BOLD:AAM0152
Scotinotylus bicavatus|ARBCM438-13|Canada.British Columbia|Linyphiidae|BOLD:AAL9509
Scotinotylus bicavatus|ARBCM440-13|Canada.British Columbia|Linyphiidae|BOLD:AAL9509
Scotinotylus bicavatus|SPRMA766-12|Canada.British Columbia|Linyphiidae|BOLD:AAL9509
Scotinotylus bicavatus|SPRMA187-10|Canada.British Columbia|Linyphiidae|BOLD:AAL9509
Scotinotylus bicavatus|ARBCM435-13|Canada.British Columbia|Linyphiidae|BOLD:AAL9509
Scotinotylus bicavatus|ARBCM441-13|Canada.British Columbia|Linyphiidae|BOLD:AAL9509
Scotinotylus bicavatus|ARBCM434-13|Canada.British Columbia|Linyphiidae|BOLD:AAL9509
Scotinotylus bicavatus|ARBCM436-13|Canada.British Columbia|Linyphiidae|BOLD:AAL9509
Scotinotylus bicavatus|ARBCM437-13|Canada.British Columbia|Linyphiidae|BOLD:AAL9509
Scotinotylus bicavatus|ARBCM1908-14|Canada.British Columbia|Linyphiidae|BOLD:AAL9509
Scotinotylus bicavatus|NGNAK307-13|Canada.British Columbia|Linyphiidae|BOLD:AAL9509
Scotinotylus sanctus|ARBCM557-13|Canada.British Columbia|Linyphiidae|BOLD:ACO3800
Scotinotylus sanctus|ARBCM1915-14|Canada.British Columbia|Linyphiidae|BOLD:ACO3800
Scotinotylus sanctus|ARBCM1914-14|Canada.British Columbia|Linyphiidae|BOLD:ACO3800
Scotinotylus sanctus|SPICA316-10|Canada.British Columbia|Linyphiidae|BOLD:ACO3800
Scotinotylus sanctus|SPRMA186-10|Canada.British Columbia|Linyphiidae|BOLD:AAL9508

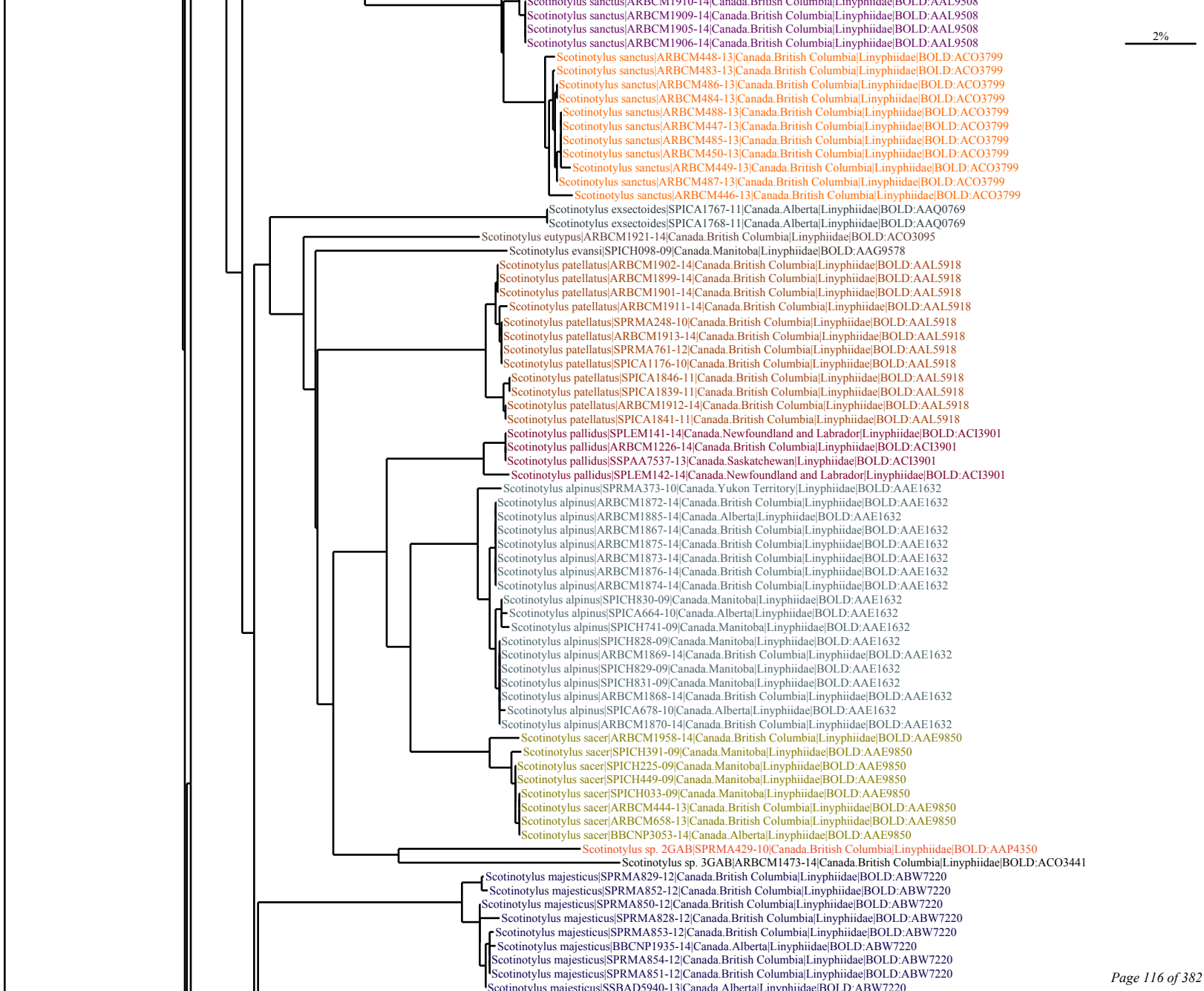
Scotinotylus sanctus|ARBCM1910-14|Canada.British Columbia|Linyphiidae|BOLD:AAL9508
Scotinotylus sanctus|ARBCM1909-14|Canada.British Columbia|Linyphiidae|BOLD:AAL9508
Scotinotylus sanctus|ARBCM1905-14|Canada.British Columbia|Linyphiidae|BOLD:AAL9508
Scotinotylus sanctus|ARBCM1906-14|Canada.British Columbia|Linyphiidae|BOLD:AAL9508
2%
Scotinotylus sanctus|ARBCM448-13|Canada.British Columbia|Linyphiidae|BOLD:ACO3799
Scotinotylus sanctus|ARBCM483-13|Canada.British Columbia|Linyphiidae|BOLD:ACO3799
Scotinotylus sanctus|ARBCM486-13|Canada.British Columbia|Linyphiidae|BOLD:ACO3799
Scotinotylus sanctus|ARBCM484-13|Canada.British Columbia|Linyphiidae|BOLD:ACO3799
Scotinotylus sanctus|ARBCM488-13|Canada.British Columbia|Linyphiidae|BOLD:ACO3799
Scotinotylus sanctus|ARBCM447-13|Canada.British Columbia|Linyphiidae|BOLD:ACO3799
Scotinotylus sanctus|ARBCM485-13|Canada.British Columbia|Linyphiidae|BOLD:ACO3799
Scotinotylus sanctus|ARBCM450-13|Canada.British Columbia|Linyphiidae|BOLD:ACO3799
Scotinotylus sanctus|ARBCM449-13|Canada.British Columbia|Linyphiidae|BOLD:ACO3799
Scotinotylus sanctus|ARBCM487-13|Canada.British Columbia|Linyphiidae|BOLD:ACO3799
Scotinotylus sanctus|ARBCM446-13|Canada.British Columbia|Linyphiidae|BOLD:ACO3799
Scotinotylus exsectoides|SPICA1767-11|Canada.Alberta|Linyphiidae|BOLD:AAQ0769
Scotinotylus exsectoides|SPICA1768-11|Canada.Alberta|Linyphiidae|BOLD:AAQ0769
Scotinotylus eutypus|ARBCM1921-14|Canada.British Columbia|Linyphiidae|BOLD:ACO3095
Scotinotylus evansi|SPICH098-09|Canada.Manitoba|Linyphiidae|BOLD:AAG9578
Scotinotylus patellatus|ARBCM1902-14|Canada.British Columbia|Linyphiidae|BOLD:AAL5918
Scotinotylus patellatus|ARBCM1899-14|Canada.British Columbia|Linyphiidae|BOLD:AAL5918
Scotinotylus patellatus|ARBCM1901-14|Canada.British Columbia|Linyphiidae|BOLD:AAL5918
Scotinotylus patellatus|ARBCM1911-14|Canada.British Columbia|Linyphiidae|BOLD:AAL5918
Scotinotylus patellatus|SPRMA248-10|Canada.British Columbia|Linyphiidae|BOLD:AAL5918
Scotinotylus patellatus|ARBCM1913-14|Canada.British Columbia|Linyphiidae|BOLD:AAL5918
Scotinotylus patellatus|SPRMA761-12|Canada.British Columbia|Linyphiidae|BOLD:AAL5918
Scotinotylus patellatus|SPICA1176-10|Canada.British Columbia|Linyphiidae|BOLD:AAL5918
Scotinotylus patellatus|SPICA1846-11|Canada.British Columbia|Linyphiidae|BOLD:AAL5918
Scotinotylus patellatus|SPICA1839-11|Canada.British Columbia|Linyphiidae|BOLD:AAL5918
Scotinotylus patellatus|ARBCM1912-14|Canada.British Columbia|Linyphiidae|BOLD:AAL5918
Scotinotylus patellatus|SPICA1841-11|Canada.British Columbia|Linyphiidae|BOLD:AAL5918
Scotinotylus pallidus|SPLEM141-14|Canada.Newfoundland and Labrador|Linyphiidae|BOLD:ACI3901
Scotinotylus pallidus|ARBCM1226-14|Canada.British Columbia|Linyphiidae|BOLD:ACI3901
Scotinotylus pallidus|SSPAA7537-13|Canada.Saskatchewan|Linyphiidae|BOLD:ACI3901
Scotinotylus pallidus|SPLEM142-14|Canada.Newfoundland and Labrador|Linyphiidae|BOLD:ACI3901
Scotinotylus alpinus|SPRMA373-10|Canada.Yukon Territory|Linyphiidae|BOLD:AAE1632
Scotinotylus alpinus|ARBCM1872-14|Canada.British Columbia|Linyphiidae|BOLD:AAE1632
Scotinotylus alpinus|ARBCM1885-14|Canada.Alberta|Linyphiidae|BOLD:AAE1632
Scotinotylus alpinus|ARBCM1867-14|Canada.British Columbia|Linyphiidae|BOLD:AAE1632
Scotinotylus alpinus|ARBCM1875-14|Canada.British Columbia|Linyphiidae|BOLD:AAE1632
Scotinotylus alpinus|ARBCM1873-14|Canada.British Columbia|Linyphiidae|BOLD:AAE1632
Scotinotylus alpinus|ARBCM1876-14|Canada.British Columbia|Linyphiidae|BOLD:AAE1632
Scotinotylus alpinus|ARBCM1874-14|Canada.British Columbia|Linyphiidae|BOLD:AAE1632
Scotinotylus alpinus|SPICH830-09|Canada.Manitoba|Linyphiidae|BOLD:AAE1632
Scotinotylus alpinus|SPICA664-10|Canada.Alberta|Linyphiidae|BOLD:AAE1632
Scotinotylus alpinus|SPICH741-09|Canada.Manitoba|Linyphiidae|BOLD:AAE1632
Scotinotylus alpinus|SPICH828-09|Canada.Manitoba|Linyphiidae|BOLD:AAE1632
Scotinotylus alpinus|ARBCM1869-14|Canada.British Columbia|Linyphiidae|BOLD:AAE1632
Scotinotylus alpinus|SPICH829-09|Canada.Manitoba|Linyphiidae|BOLD:AAE1632
Scotinotylus alpinus|SPICH831-09|Canada.Manitoba|Linyphiidae|BOLD:AAE1632
Scotinotylus alpinus|ARBCM1868-14|Canada.British Columbia|Linyphiidae|BOLD:AAE1632
Scotinotylus alpinus|SPICA678-10|Canada.Alberta|Linyphiidae|BOLD:AAE1632
Scotinotylus alpinus|ARBCM1870-14|Canada.British Columbia|Linyphiidae|BOLD:AAE1632
Scotinotylus sacer|ARBCM1958-14|Canada.British Columbia|Linyphiidae|BOLD:AAE9850
Scotinotylus sacer|SPICH391-09|Canada.Manitoba|Linyphiidae|BOLD:AAE9850
Scotinotylus sacer|SPICH225-09|Canada.Manitoba|Linyphiidae|BOLD:AAE9850
Scotinotylus sacer|SPICH449-09|Canada.Manitoba|Linyphiidae|BOLD:AAE9850
Scotinotylus sacer|SPICH033-09|Canada.Manitoba|Linyphiidae|BOLD:AAE9850
Scotinotylus sacer|ARBCM444-13|Canada.British Columbia|Linyphiidae|BOLD:AAE9850
Scotinotylus sacer|ARBCM658-13|Canada.British Columbia|Linyphiidae|BOLD:AAE9850
Scotinotylus sacer|BBCNP3053-14|Canada.Alberta|Linyphiidae|BOLD:AAE9850
Scotinotylus sp. 2GAB|SPRMA429-10|Canada.British Columbia|Linyphiidae|BOLD:AAP4350
Scotinotylus sp. 3GAB|ARBCM1473-14|Canada.British Columbia|Linyphiidae|BOLD:ACO3441
Scotinotylus majesticus|SPRMA829-12|Canada.British Columbia|Linyphiidae|BOLD:ABW7220
Scotinotylus majesticus|SPRMA852-12|Canada.British Columbia|Linyphiidae|BOLD:ABW7220
Scotinotylus majesticus|SPRMA850-12|Canada.British Columbia|Linyphiidae|BOLD:ABW7220
Scotinotylus majesticus|SPRMA828-12|Canada.British Columbia|Linyphiidae|BOLD:ABW7220
Scotinotylus majesticus|SPRMA853-12|Canada.British Columbia|Linyphiidae|BOLD:ABW7220
Scotinotylus majesticus|BBCNP1935-14|Canada.Alberta|Linyphiidae|BOLD:ABW7220
Scotinotylus majesticus|SPRMA854-12|Canada.British Columbia|Linyphiidae|BOLD:ABW7220
Scotinotylus majesticus|SPRMA851-12|Canada.British Columbia|Linyphiidae|BOLD:ABW7220
Scotinotylus majesticus|SSBAD5940-13|Canada.Alberta|Linyphiidae|BOLD:ABW7220

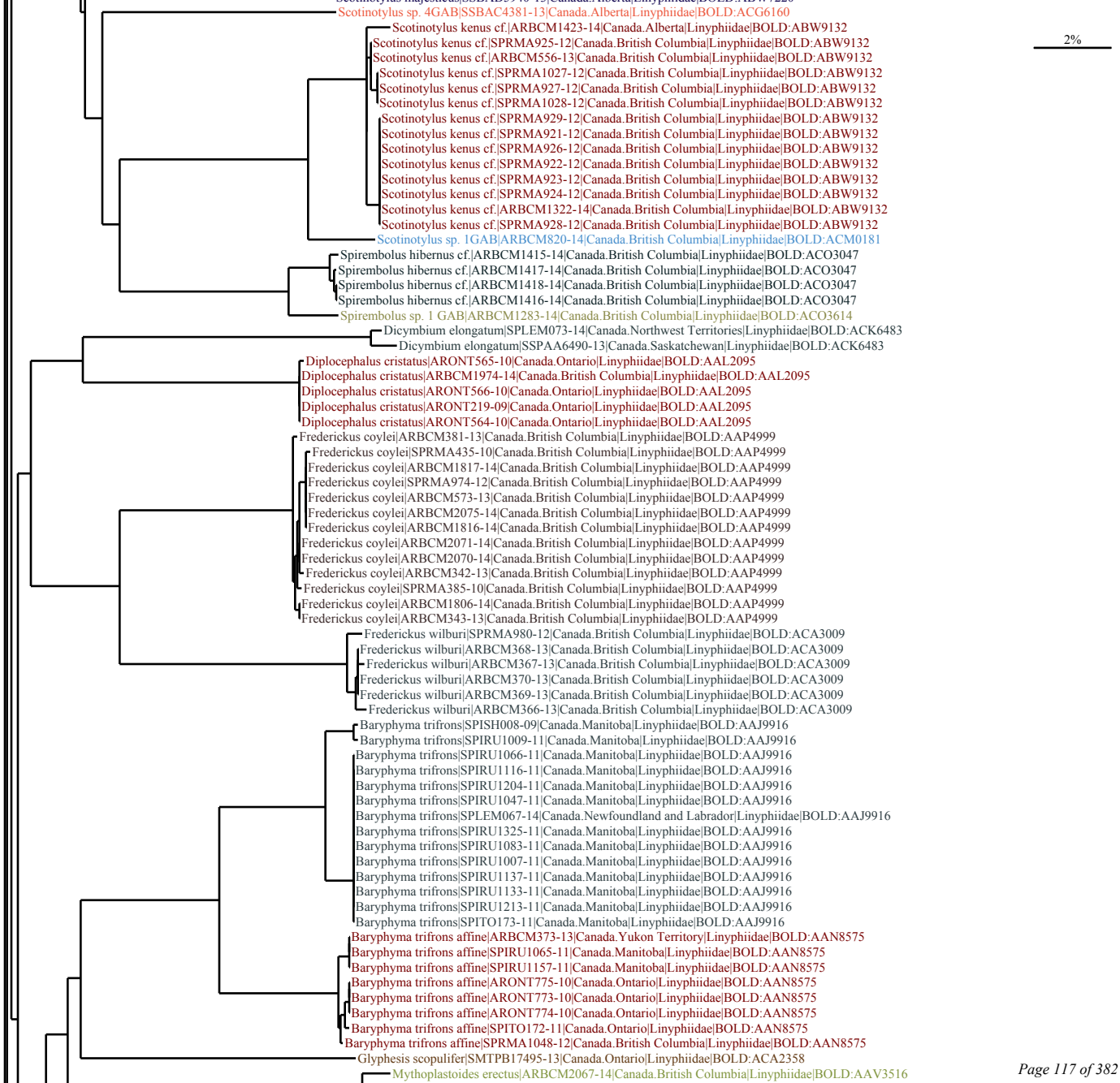
Scotinotylus sp. 4GAB|SSBAC4381-13|Canada.Alberta|Linyphiidae|BOLD:ACG6160
Scotinotylus kenus cf.|ARBCM1423-14|Canada.Alberta|Linyphiidae|BOLD:ABW9132
Scotinotylus kenus cf.|SPRMA925-12|Canada.British Columbia|Linyphiidae|BOLD:ABW9132
Scotinotylus kenus cf.|ARBCM556-13|Canada.British Columbia|Linyphiidae|BOLD:ABW9132
Scotinotylus kenus cf.|SPRMA1027-12|Canada.British Columbia|Linyphiidae|BOLD:ABW9132
Scotinotylus kenus cf.|SPRMA927-12|Canada.British Columbia|Linyphiidae|BOLD:ABW9132
Scotinotylus kenus cf.|SPRMA1028-12|Canada.British Columbia|Linyphiidae|BOLD:ABW9132
Scotinotylus kenus cf.|SPRMA929-12|Canada.British Columbia|Linyphiidae|BOLD:ABW9132
Scotinotylus kenus cf.|SPRMA921-12|Canada.British Columbia|Linyphiidae|BOLD:ABW9132
Scotinotylus kenus cf.|SPRMA926-12|Canada.British Columbia|Linyphiidae|BOLD:ABW9132
Scotinotylus kenus cf.|SPRMA922-12|Canada.British Columbia|Linyphiidae|BOLD:ABW9132
Scotinotylus kenus cf.|SPRMA923-12|Canada.British Columbia|Linyphiidae|BOLD:ABW9132
Scotinotylus kenus cf.|SPRMA924-12|Canada.British Columbia|Linyphiidae|BOLD:ABW9132
Scotinotylus kenus cf.|ARBCM1322-14|Canada.British Columbia|Linyphiidae|BOLD:ABW9132
Scotinotylus kenus cf.|SPRMA928-12|Canada.British Columbia|Linyphiidae|BOLD:ABW9132
Scotinotylus sp. 1GAB|ARBCM820-14|Canada.British Columbia|Linyphiidae|BOLD:ACM0181
Spirembolus hibernus cf.|ARBCM1415-14|Canada.British Columbia|Linyphiidae|BOLD:ACO3047
Spirembolus hibernus cf.|ARBCM1417-14|Canada.British Columbia|Linyphiidae|BOLD:ACO3047
Spirembolus hibernus cf.|ARBCM1418-14|Canada.British Columbia|Linyphiidae|BOLD:ACO3047
Spirembolus hibernus cf.|ARBCM1416-14|Canada.British Columbia|Linyphiidae|BOLD:ACO3047
Spirembolus sp. 1 GAB|ARBCM1283-14|Canada.British Columbia|Linyphiidae|BOLD:ACO3614
Dicymbium elongatum|SPLEM073-14|Canada.Northwest Territories|Linyphiidae|BOLD:ACK6483
Dicymbium elongatum|SSPAA6490-13|Canada.Saskatchewan|Linyphiidae|BOLD:ACK6483
Diplocephalus cristatus|ARONT565-10|Canada.Ontario|Linyphiidae|BOLD:AAL2095
Diplocephalus cristatus|ARBCM1974-14|Canada.British Columbia|Linyphiidae|BOLD:AAL2095
Diplocephalus cristatus|ARONT566-10|Canada.Ontario|Linyphiidae|BOLD:AAL2095
Diplocephalus cristatus|ARONT219-09|Canada.Ontario|Linyphiidae|BOLD:AAL2095
Diplocephalus cristatus|ARONT564-10|Canada.Ontario|Linyphiidae|BOLD:AAL2095
Frederickus coylei|ARBCM381-13|Canada.British Columbia|Linyphiidae|BOLD:AAP4999
Frederickus coylei|SPRMA435-10|Canada.British Columbia|Linyphiidae|BOLD:AAP4999
Frederickus coylei|ARBCM1817-14|Canada.British Columbia|Linyphiidae|BOLD:AAP4999
Frederickus coylei|SPRMA974-12|Canada.British Columbia|Linyphiidae|BOLD:AAP4999
Frederickus coylei|ARBCM573-13|Canada.British Columbia|Linyphiidae|BOLD:AAP4999
Frederickus coylei|ARBCM2075-14|Canada.British Columbia|Linyphiidae|BOLD:AAP4999
Frederickus coylei|ARBCM1816-14|Canada.British Columbia|Linyphiidae|BOLD:AAP4999
Frederickus coylei|ARBCM2071-14|Canada.British Columbia|Linyphiidae|BOLD:AAP4999
Frederickus coylei|ARBCM2070-14|Canada.British Columbia|Linyphiidae|BOLD:AAP4999
Frederickus coylei|ARBCM342-13|Canada.British Columbia|Linyphiidae|BOLD:AAP4999
Frederickus coylei|SPRMA385-10|Canada.British Columbia|Linyphiidae|BOLD:AAP4999
Frederickus coylei|ARBCM1806-14|Canada.British Columbia|Linyphiidae|BOLD:AAP4999
Frederickus coylei|ARBCM343-13|Canada.British Columbia|Linyphiidae|BOLD:AAP4999
Frederickus wilburi|SPRMA980-12|Canada.British Columbia|Linyphiidae|BOLD:ACA3009
Frederickus wilburi|ARBCM368-13|Canada.British Columbia|Linyphiidae|BOLD:ACA3009
Frederickus wilburi|ARBCM367-13|Canada.British Columbia|Linyphiidae|BOLD:ACA3009
Frederickus wilburi|ARBCM370-13|Canada.British Columbia|Linyphiidae|BOLD:ACA3009
Frederickus wilburi|ARBCM369-13|Canada.British Columbia|Linyphiidae|BOLD:ACA3009
Frederickus wilburi|ARBCM366-13|Canada.British Columbia|Linyphiidae|BOLD:ACA3009
Baryphyma trifrons|SPISH008-09|Canada.Manitoba|Linyphiidae|BOLD:AAJ9916
Baryphyma trifrons|SPIRU1009-11|Canada.Manitoba|Linyphiidae|BOLD:AAJ9916
Baryphyma trifrons|SPIRU1066-11|Canada.Manitoba|Linyphiidae|BOLD:AAJ9916
Baryphyma trifrons|SPIRU1116-11|Canada.Manitoba|Linyphiidae|BOLD:AAJ9916
Baryphyma trifrons|SPIRU1204-11|Canada.Manitoba|Linyphiidae|BOLD:AAJ9916
Baryphyma trifrons|SPIRU1047-11|Canada.Manitoba|Linyphiidae|BOLD:AAJ9916
Baryphyma trifrons|SPLEM067-14|Canada.Newfoundland and Labrador|Linyphiidae|BOLD:AAJ9916
Baryphyma trifrons|SPIRU1325-11|Canada.Manitoba|Linyphiidae|BOLD:AAJ9916
Baryphyma trifrons|SPIRU1083-11|Canada.Manitoba|Linyphiidae|BOLD:AAJ9916
Baryphyma trifrons|SPIRU1007-11|Canada.Manitoba|Linyphiidae|BOLD:AAJ9916
Baryphyma trifrons|SPIRU1137-11|Canada.Manitoba|Linyphiidae|BOLD:AAJ9916
Baryphyma trifrons|SPIRU1133-11|Canada.Manitoba|Linyphiidae|BOLD:AAJ9916
Baryphyma trifrons|SPIRU1213-11|Canada.Manitoba|Linyphiidae|BOLD:AAJ9916
Baryphyma trifrons|SPITO173-11|Canada.Manitoba|Linyphiidae|BOLD:AAJ9916
Baryphyma trifrons affine|ARBCM373-13|Canada.Yukon Territory|Linyphiidae|BOLD:AAN8575
Baryphyma trifrons affine|SPIRU1065-11|Canada.Manitoba|Linyphiidae|BOLD:AAN8575
Baryphyma trifrons affine|SPIRU1157-11|Canada.Manitoba|Linyphiidae|BOLD:AAN8575
Baryphyma trifrons affine|ARONT775-10|Canada.Ontario|Linyphiidae|BOLD:AAN8575
Baryphyma trifrons affine|ARONT773-10|Canada.Ontario|Linyphiidae|BOLD:AAN8575
Baryphyma trifrons affine|ARONT774-10|Canada.Ontario|Linyphiidae|BOLD:AAN8575
Baryphyma trifrons affine|SPITO172-11|Canada.Ontario|Linyphiidae|BOLD:AAN8575
Baryphyma trifrons affine|SPRMA1048-12|Canada.British Columbia|Linyphiidae|BOLD:AAN8575
Glyphesis scopulifer|SMTPB17495-13|Canada.Ontario|Linyphiidae|BOLD:ACA2358
Mythoplastoides erectus|ARBCM2067-14|Canada.British Columbia|Linyphiidae|BOLD:AAV3516
2%

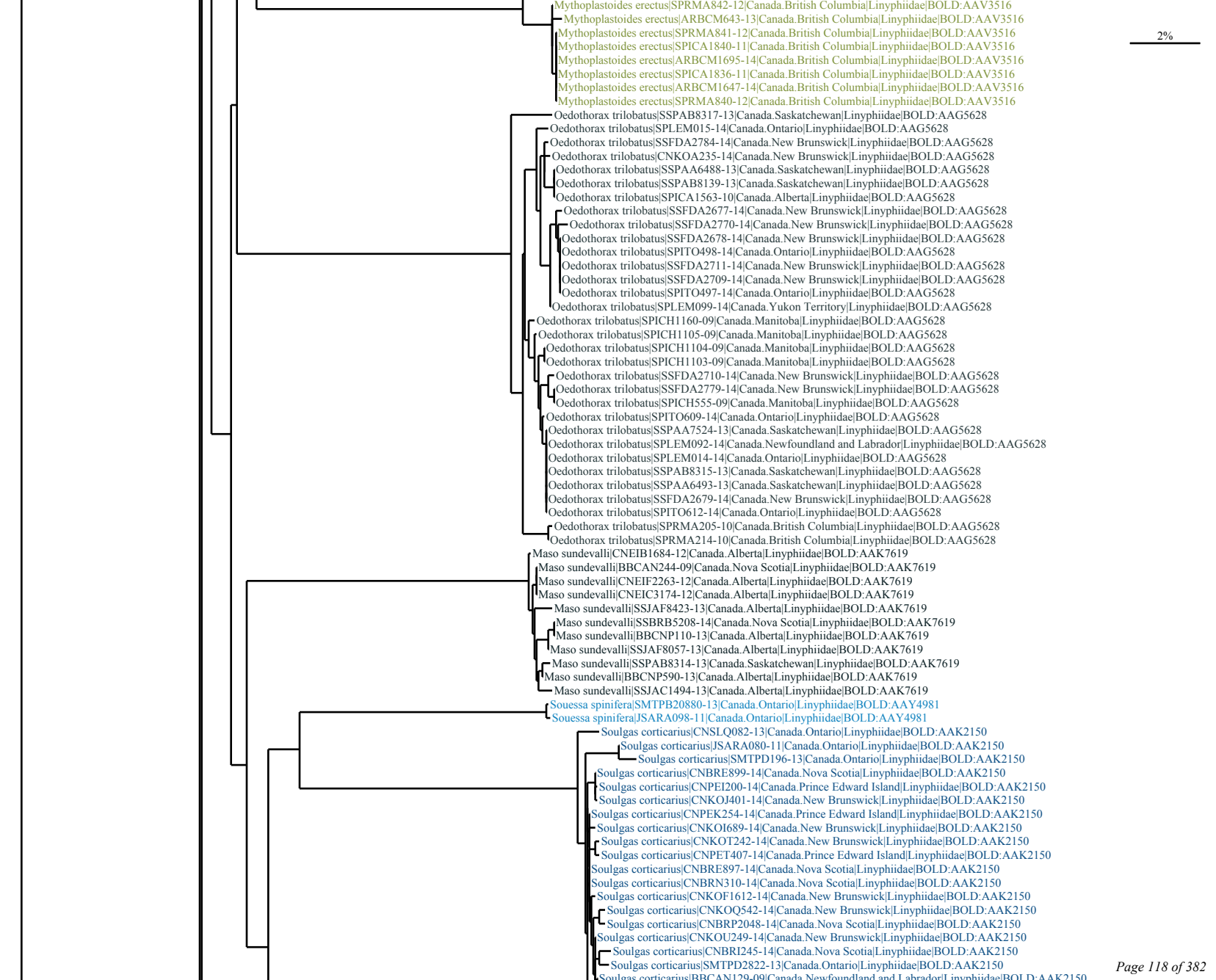
Mythoplastoides erectus|SPRMA842-12|Canada.British Columbia|Linyphiidae|BOLD:AAV3516
Mythoplastoides erectus|ARBCM643-13|Canada.British Columbia|Linyphiidae|BOLD:AAV3516
Mythoplastoides erectus|SPRMA841-12|Canada.British Columbia|Linyphiidae|BOLD:AAV3516
Mythoplastoides erectus|SPICA1840-11|Canada.British Columbia|Linyphiidae|BOLD:AAV3516
Mythoplastoides erectus|ARBCM1695-14|Canada.British Columbia|Linyphiidae|BOLD:AAV3516
Mythoplastoides erectus|SPICA1836-11|Canada.British Columbia|Linyphiidae|BOLD:AAV3516
Mythoplastoides erectus|ARBCM1647-14|Canada.British Columbia|Linyphiidae|BOLD:AAV3516
Mythoplastoides erectus|SPRMA840-12|Canada.British Columbia|Linyphiidae|BOLD:AAV3516
2%
Oedothorax trilobatus|SSPAB8317-13|Canada.Saskatchewan|Linyphiidae|BOLD:AAG5628
Oedothorax trilobatus|SPLEM015-14|Canada.Ontario|Linyphiidae|BOLD:AAG5628
Oedothorax trilobatus|SSFDA2784-14|Canada.New Brunswick|Linyphiidae|BOLD:AAG5628
Oedothorax trilobatus|CNKOA235-14|Canada.New Brunswick|Linyphiidae|BOLD:AAG5628
Oedothorax trilobatus|SSPAA6488-13|Canada.Saskatchewan|Linyphiidae|BOLD:AAG5628
Oedothorax trilobatus|SSPAB8139-13|Canada.Saskatchewan|Linyphiidae|BOLD:AAG5628
Oedothorax trilobatus|SPICA1563-10|Canada.Alberta|Linyphiidae|BOLD:AAG5628
Oedothorax trilobatus|SSFDA2677-14|Canada.New Brunswick|Linyphiidae|BOLD:AAG5628
Oedothorax trilobatus|SSFDA2770-14|Canada.New Brunswick|Linyphiidae|BOLD:AAG5628
Oedothorax trilobatus|SSFDA2678-14|Canada.New Brunswick|Linyphiidae|BOLD:AAG5628
Oedothorax trilobatus|SPITO498-14|Canada.Ontario|Linyphiidae|BOLD:AAG5628
Oedothorax trilobatus|SSFDA2711-14|Canada.New Brunswick|Linyphiidae|BOLD:AAG5628
Oedothorax trilobatus|SSFDA2709-14|Canada.New Brunswick|Linyphiidae|BOLD:AAG5628
Oedothorax trilobatus|SPITO497-14|Canada.Ontario|Linyphiidae|BOLD:AAG5628
Oedothorax trilobatus|SPLEM099-14|Canada.Yukon Territory|Linyphiidae|BOLD:AAG5628
Oedothorax trilobatus|SPICH1160-09|Canada.Manitoba|Linyphiidae|BOLD:AAG5628
Oedothorax trilobatus|SPICH1105-09|Canada.Manitoba|Linyphiidae|BOLD:AAG5628
Oedothorax trilobatus|SPICH1104-09|Canada.Manitoba|Linyphiidae|BOLD:AAG5628
Oedothorax trilobatus|SPICH1103-09|Canada.Manitoba|Linyphiidae|BOLD:AAG5628
Oedothorax trilobatus|SSFDA2710-14|Canada.New Brunswick|Linyphiidae|BOLD:AAG5628
Oedothorax trilobatus|SSFDA2779-14|Canada.New Brunswick|Linyphiidae|BOLD:AAG5628
Oedothorax trilobatus|SPICH555-09|Canada.Manitoba|Linyphiidae|BOLD:AAG5628
Oedothorax trilobatus|SPITO609-14|Canada.Ontario|Linyphiidae|BOLD:AAG5628
Oedothorax trilobatus|SSPAA7524-13|Canada.Saskatchewan|Linyphiidae|BOLD:AAG5628
Oedothorax trilobatus|SPLEM092-14|Canada.Newfoundland and Labrador|Linyphiidae|BOLD:AAG5628
Oedothorax trilobatus|SPLEM014-14|Canada.Ontario|Linyphiidae|BOLD:AAG5628
Oedothorax trilobatus|SSPAB8315-13|Canada.Saskatchewan|Linyphiidae|BOLD:AAG5628
Oedothorax trilobatus|SSPAA6493-13|Canada.Saskatchewan|Linyphiidae|BOLD:AAG5628
Oedothorax trilobatus|SSFDA2679-14|Canada.New Brunswick|Linyphiidae|BOLD:AAG5628
Oedothorax trilobatus|SPITO612-14|Canada.Ontario|Linyphiidae|BOLD:AAG5628
Oedothorax trilobatus|SPRMA205-10|Canada.British Columbia|Linyphiidae|BOLD:AAG5628
Oedothorax trilobatus|SPRMA214-10|Canada.British Columbia|Linyphiidae|BOLD:AAG5628
Maso sundevalli|CNEIB1684-12|Canada.Alberta|Linyphiidae|BOLD:AAK7619
Maso sundevalli|BBCAN244-09|Canada.Nova Scotia|Linyphiidae|BOLD:AAK7619
Maso sundevalli|CNEIF2263-12|Canada.Alberta|Linyphiidae|BOLD:AAK7619
Maso sundevalli|CNEIC3174-12|Canada.Alberta|Linyphiidae|BOLD:AAK7619
Maso sundevalli|SSJAF8423-13|Canada.Alberta|Linyphiidae|BOLD:AAK7619
Maso sundevalli|SSBRB5208-14|Canada.Nova Scotia|Linyphiidae|BOLD:AAK7619
Maso sundevalli|BBCNP110-13|Canada.Alberta|Linyphiidae|BOLD:AAK7619
Maso sundevalli|SSJAF8057-13|Canada.Alberta|Linyphiidae|BOLD:AAK7619
Maso sundevalli|SSPAB8314-13|Canada.Saskatchewan|Linyphiidae|BOLD:AAK7619
Maso sundevalli|BBCNP590-13|Canada.Alberta|Linyphiidae|BOLD:AAK7619
Maso sundevalli|SSJAC1494-13|Canada.Alberta|Linyphiidae|BOLD:AAK7619
Souessa spinifera|SMTPB20880-13|Canada.Ontario|Linyphiidae|BOLD:AAY4981
Souessa spinifera|JSARA098-11|Canada.Ontario|Linyphiidae|BOLD:AAY4981
Soulgas corticarius|CNSLQ082-13|Canada.Ontario|Linyphiidae|BOLD:AAK2150
Soulgas corticarius|JSARA080-11|Canada.Ontario|Linyphiidae|BOLD:AAK2150
Soulgas corticarius|SMTPD196-13|Canada.Ontario|Linyphiidae|BOLD:AAK2150
Soulgas corticarius|CNBRE899-14|Canada.Nova Scotia|Linyphiidae|BOLD:AAK2150
Soulgas corticarius|CNPEI200-14|Canada.Prince Edward Island|Linyphiidae|BOLD:AAK2150
Soulgas corticarius|CNKOJ401-14|Canada.New Brunswick|Linyphiidae|BOLD:AAK2150
Soulgas corticarius|CNPEK254-14|Canada.Prince Edward Island|Linyphiidae|BOLD:AAK2150
Soulgas corticarius|CNKOI689-14|Canada.New Brunswick|Linyphiidae|BOLD:AAK2150
Soulgas corticarius|CNKOT242-14|Canada.New Brunswick|Linyphiidae|BOLD:AAK2150
Soulgas corticarius|CNPET407-14|Canada.Prince Edward Island|Linyphiidae|BOLD:AAK2150
Soulgas corticarius|CNBRE897-14|Canada.Nova Scotia|Linyphiidae|BOLD:AAK2150
Soulgas corticarius|CNBRN310-14|Canada.Nova Scotia|Linyphiidae|BOLD:AAK2150
Soulgas corticarius|CNKOF1612-14|Canada.New Brunswick|Linyphiidae|BOLD:AAK2150
Soulgas corticarius|CNKOQ542-14|Canada.New Brunswick|Linyphiidae|BOLD:AAK2150
Soulgas corticarius|CNBRP2048-14|Canada.Nova Scotia|Linyphiidae|BOLD:AAK2150
Soulgas corticarius|CNKOU249-14|Canada.New Brunswick|Linyphiidae|BOLD:AAK2150
Soulgas corticarius|CNBRI245-14|Canada.Nova Scotia|Linyphiidae|BOLD:AAK2150
Soulgas corticarius|SMTPD2822-13|Canada.Ontario|Linyphiidae|BOLD:AAK2150
Soulgas corticarius|BBCAN129-09|Canada.Newfoundland and Labrador|Linyphiidae|BOLD:AAK2150

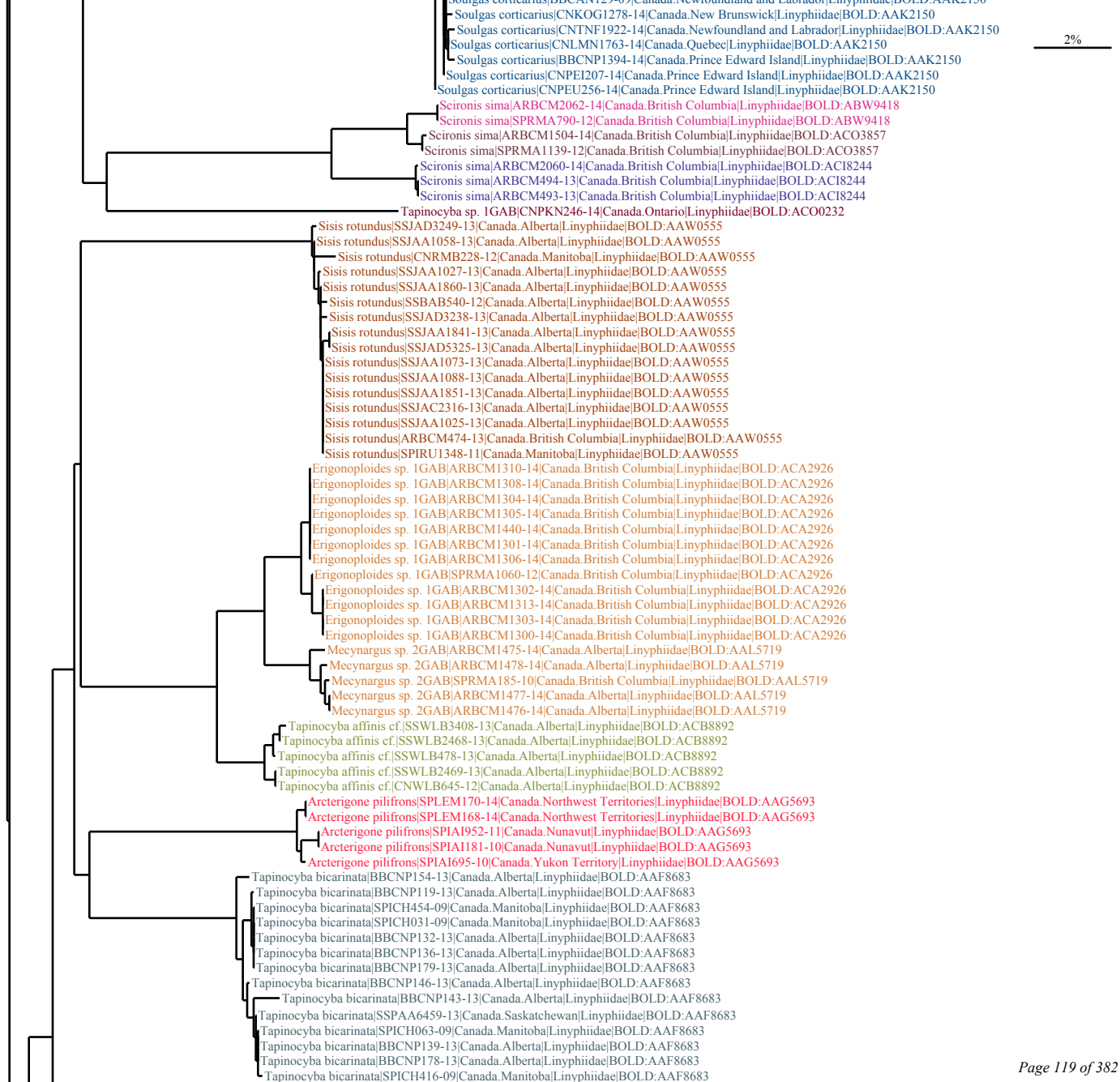
Soulgas corticarius|CNKOG1278-14|Canada.New Brunswick|Linyphiidae|BOLD:AAK2150
Soulgas corticarius|CNTNF1922-14|Canada.Newfoundland and Labrador|Linyphiidae|BOLD:AAK2150
Soulgas corticarius|CNLMN1763-14|Canada.Quebec|Linyphiidae|BOLD:AAK2150
Soulgas corticarius|BBCNP1394-14|Canada.Prince Edward Island|Linyphiidae|BOLD:AAK2150
Soulgas corticarius|CNPEI207-14|Canada.Prince Edward Island|Linyphiidae|BOLD:AAK2150
Soulgas corticarius|CNPEU256-14|Canada.Prince Edward Island|Linyphiidae|BOLD:AAK2150
2%
Scironis sima|ARBCM2062-14|Canada.British Columbia|Linyphiidae|BOLD:ABW9418
Scironis sima|SPRMA790-12|Canada.British Columbia|Linyphiidae|BOLD:ABW9418
Scironis sima|ARBCM1504-14|Canada.British Columbia|Linyphiidae|BOLD:ACO3857
Scironis sima|SPRMA1139-12|Canada.British Columbia|Linyphiidae|BOLD:ACO3857
Scironis sima|ARBCM2060-14|Canada.British Columbia|Linyphiidae|BOLD:ACI8244
Scironis sima|ARBCM494-13|Canada.British Columbia|Linyphiidae|BOLD:ACI8244
Scironis sima|ARBCM493-13|Canada.British Columbia|Linyphiidae|BOLD:ACI8244
Tapinocyba sp. 1GAB|CNPKN246-14|Canada.Ontario|Linyphiidae|BOLD:ACO0232
Sisis rotundus|SSJAD3249-13|Canada.Alberta|Linyphiidae|BOLD:AAW0555
Sisis rotundus|SSJAA1058-13|Canada.Alberta|Linyphiidae|BOLD:AAW0555
Sisis rotundus|CNRMB228-12|Canada.Manitoba|Linyphiidae|BOLD:AAW0555
Sisis rotundus|SSJAA1027-13|Canada.Alberta|Linyphiidae|BOLD:AAW0555
Sisis rotundus|SSJAA1860-13|Canada.Alberta|Linyphiidae|BOLD:AAW0555
Sisis rotundus|SSBAB540-12|Canada.Alberta|Linyphiidae|BOLD:AAW0555
Sisis rotundus|SSJAD3238-13|Canada.Alberta|Linyphiidae|BOLD:AAW0555
Sisis rotundus|SSJAA1841-13|Canada.Alberta|Linyphiidae|BOLD:AAW0555
Sisis rotundus|SSJAD5325-13|Canada.Alberta|Linyphiidae|BOLD:AAW0555
Sisis rotundus|SSJAA1073-13|Canada.Alberta|Linyphiidae|BOLD:AAW0555
Sisis rotundus|SSJAA1088-13|Canada.Alberta|Linyphiidae|BOLD:AAW0555
Sisis rotundus|SSJAA1851-13|Canada.Alberta|Linyphiidae|BOLD:AAW0555
Sisis rotundus|SSJAC2316-13|Canada.Alberta|Linyphiidae|BOLD:AAW0555
Sisis rotundus|SSJAA1025-13|Canada.Alberta|Linyphiidae|BOLD:AAW0555
Sisis rotundus|ARBCM474-13|Canada.British Columbia|Linyphiidae|BOLD:AAW0555
Sisis rotundus|SPIRU1348-11|Canada.Manitoba|Linyphiidae|BOLD:AAW0555
Erigonoploides sp. 1GAB|ARBCM1310-14|Canada.British Columbia|Linyphiidae|BOLD:ACA2926
Erigonoploides sp. 1GAB|ARBCM1308-14|Canada.British Columbia|Linyphiidae|BOLD:ACA2926
Erigonoploides sp. 1GAB|ARBCM1304-14|Canada.British Columbia|Linyphiidae|BOLD:ACA2926
Erigonoploides sp. 1GAB|ARBCM1305-14|Canada.British Columbia|Linyphiidae|BOLD:ACA2926
Erigonoploides sp. 1GAB|ARBCM1440-14|Canada.British Columbia|Linyphiidae|BOLD:ACA2926
Erigonoploides sp. 1GAB|ARBCM1301-14|Canada.British Columbia|Linyphiidae|BOLD:ACA2926
Erigonoploides sp. 1GAB|ARBCM1306-14|Canada.British Columbia|Linyphiidae|BOLD:ACA2926
Erigonoploides sp. 1GAB|SPRMA1060-12|Canada.British Columbia|Linyphiidae|BOLD:ACA2926
Erigonoploides sp. 1GAB|ARBCM1302-14|Canada.British Columbia|Linyphiidae|BOLD:ACA2926
Erigonoploides sp. 1GAB|ARBCM1313-14|Canada.British Columbia|Linyphiidae|BOLD:ACA2926
Erigonoploides sp. 1GAB|ARBCM1303-14|Canada.British Columbia|Linyphiidae|BOLD:ACA2926
Erigonoploides sp. 1GAB|ARBCM1300-14|Canada.British Columbia|Linyphiidae|BOLD:ACA2926
Mecynargus sp. 2GAB|ARBCM1475-14|Canada.Alberta|Linyphiidae|BOLD:AAL5719
Mecynargus sp. 2GAB|ARBCM1478-14|Canada.Alberta|Linyphiidae|BOLD:AAL5719
Mecynargus sp. 2GAB|SPRMA185-10|Canada.British Columbia|Linyphiidae|BOLD:AAL5719
Mecynargus sp. 2GAB|ARBCM1477-14|Canada.Alberta|Linyphiidae|BOLD:AAL5719
Mecynargus sp. 2GAB|ARBCM1476-14|Canada.Alberta|Linyphiidae|BOLD:AAL5719
Tapinocyba affinis cf.|SSWLB3408-13|Canada.Alberta|Linyphiidae|BOLD:ACB8892
Tapinocyba affinis cf.|SSWLB2468-13|Canada.Alberta|Linyphiidae|BOLD:ACB8892
Tapinocyba affinis cf.|SSWLB478-13|Canada.Alberta|Linyphiidae|BOLD:ACB8892
Tapinocyba affinis cf.|SSWLB2469-13|Canada.Alberta|Linyphiidae|BOLD:ACB8892
Tapinocyba affinis cf.|CNWLB645-12|Canada.Alberta|Linyphiidae|BOLD:ACB8892
Arcterigone pilifrons|SPLEM170-14|Canada.Northwest Territories|Linyphiidae|BOLD:AAG5693
Arcterigone pilifrons|SPLEM168-14|Canada.Northwest Territories|Linyphiidae|BOLD:AAG5693
Arcterigone pilifrons|SPIAI952-11|Canada.Nunavut|Linyphiidae|BOLD:AAG5693
Arcterigone pilifrons|SPIAI181-10|Canada.Nunavut|Linyphiidae|BOLD:AAG5693
Arcterigone pilifrons|SPIAI695-10|Canada.Yukon Territory|Linyphiidae|BOLD:AAG5693
Tapinocyba bicarinata|BBCNP154-13|Canada.Alberta|Linyphiidae|BOLD:AAF8683
Tapinocyba bicarinata|BBCNP119-13|Canada.Alberta|Linyphiidae|BOLD:AAF8683
Tapinocyba bicarinata|SPICH454-09|Canada.Manitoba|Linyphiidae|BOLD:AAF8683
Tapinocyba bicarinata|SPICH031-09|Canada.Manitoba|Linyphiidae|BOLD:AAF8683
Tapinocyba bicarinata|BBCNP132-13|Canada.Alberta|Linyphiidae|BOLD:AAF8683
Tapinocyba bicarinata|BBCNP136-13|Canada.Alberta|Linyphiidae|BOLD:AAF8683
Tapinocyba bicarinata|BBCNP179-13|Canada.Alberta|Linyphiidae|BOLD:AAF8683
Tapinocyba bicarinata|BBCNP146-13|Canada.Alberta|Linyphiidae|BOLD:AAF8683
Tapinocyba bicarinata|BBCNP143-13|Canada.Alberta|Linyphiidae|BOLD:AAF8683
Tapinocyba bicarinata|SSPAA6459-13|Canada.Saskatchewan|Linyphiidae|BOLD:AAF8683
Tapinocyba bicarinata|SPICH063-09|Canada.Manitoba|Linyphiidae|BOLD:AAF8683
Tapinocyba bicarinata|BBCNP139-13|Canada.Alberta|Linyphiidae|BOLD:AAF8683
Tapinocyba bicarinata|BBCNP178-13|Canada.Alberta|Linyphiidae|BOLD:AAF8683
Tapinocyba bicarinata|SPICH416-09|Canada.Manitoba|Linyphiidae|BOLD:AAF8683

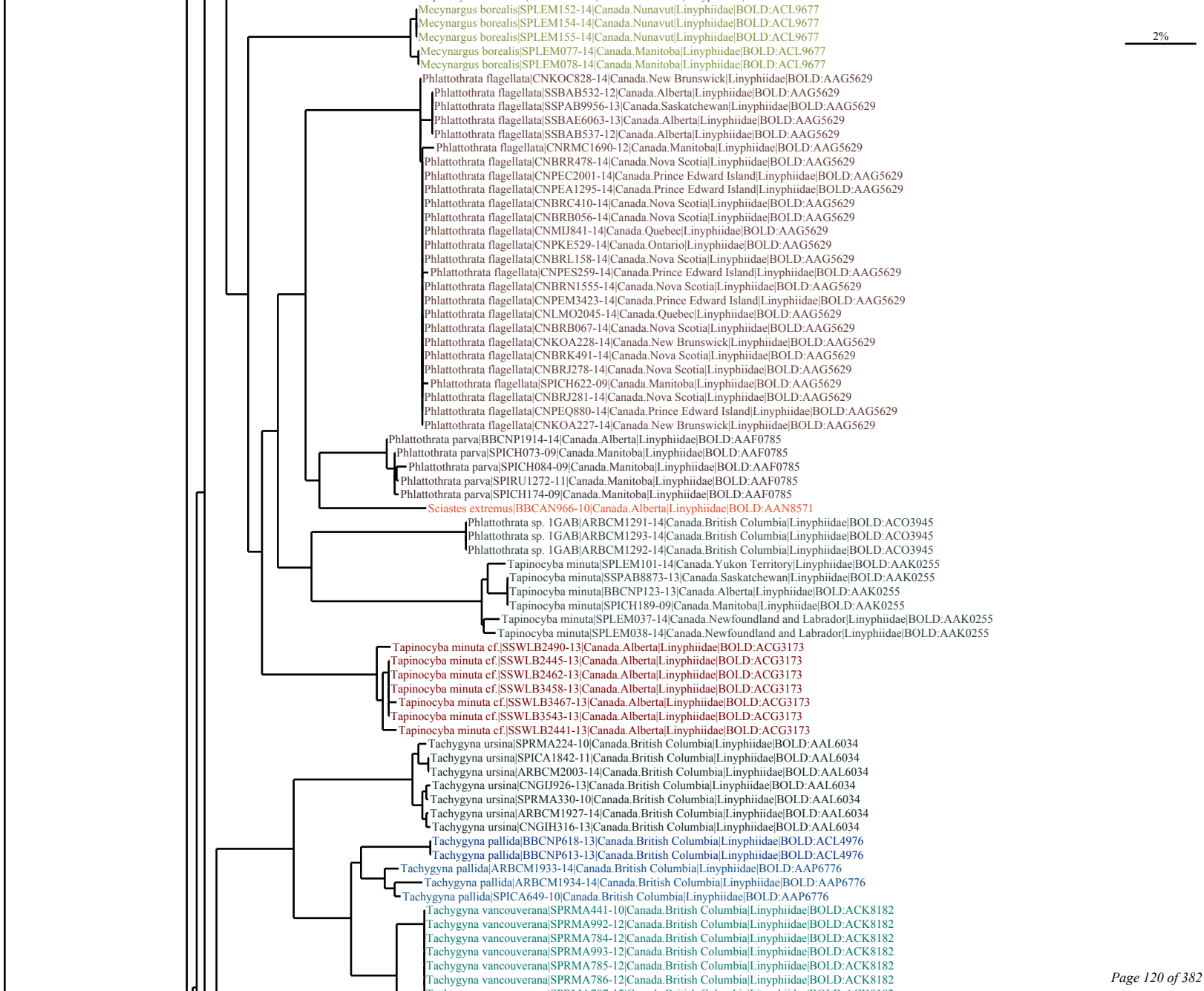
2%
Mecynargus borealis|SPLEM152-14|Canada.Nunavut|Linyphiidae|BOLD:ACL9677
Mecynargus borealis|SPLEM154-14|Canada.Nunavut|Linyphiidae|BOLD:ACL9677
Mecynargus borealis|SPLEM155-14|Canada.Nunavut|Linyphiidae|BOLD:ACL9677
Mecynargus borealis|SPLEM077-14|Canada.Manitoba|Linyphiidae|BOLD:ACL9677
Mecynargus borealis|SPLEM078-14|Canada.Manitoba|Linyphiidae|BOLD:ACL9677
Phlattothrata flagellata|CNKOC828-14|Canada.New Brunswick|Linyphiidae|BOLD:AAG5629
Phlattothrata flagellata|SSBAB532-12|Canada.Alberta|Linyphiidae|BOLD:AAG5629
Phlattothrata flagellata|SSPAB9956-13|Canada.Saskatchewan|Linyphiidae|BOLD:AAG5629
Phlattothrata flagellata|SSBAE6063-13|Canada.Alberta|Linyphiidae|BOLD:AAG5629
Phlattothrata flagellata|SSBAB537-12|Canada.Alberta|Linyphiidae|BOLD:AAG5629
Phlattothrata flagellata|CNRMC1690-12|Canada.Manitoba|Linyphiidae|BOLD:AAG5629
Phlattothrata flagellata|CNBRR478-14|Canada.Nova Scotia|Linyphiidae|BOLD:AAG5629
Phlattothrata flagellata|CNPEC2001-14|Canada.Prince Edward Island|Linyphiidae|BOLD:AAG5629
Phlattothrata flagellata|CNPEA1295-14|Canada.Prince Edward Island|Linyphiidae|BOLD:AAG5629
Phlattothrata flagellata|CNBRC410-14|Canada.Nova Scotia|Linyphiidae|BOLD:AAG5629
Phlattothrata flagellata|CNBRB056-14|Canada.Nova Scotia|Linyphiidae|BOLD:AAG5629
Phlattothrata flagellata|CNMIJ841-14|Canada.Quebec|Linyphiidae|BOLD:AAG5629
Phlattothrata flagellata|CNPKE529-14|Canada.Ontario|Linyphiidae|BOLD:AAG5629
Phlattothrata flagellata|CNBRL158-14|Canada.Nova Scotia|Linyphiidae|BOLD:AAG5629
Phlattothrata flagellata|CNPES259-14|Canada.Prince Edward Island|Linyphiidae|BOLD:AAG5629
Phlattothrata flagellata|CNBRN1555-14|Canada.Nova Scotia|Linyphiidae|BOLD:AAG5629
Phlattothrata flagellata|CNPEM3423-14|Canada.Prince Edward Island|Linyphiidae|BOLD:AAG5629
Phlattothrata flagellata|CNLMO2045-14|Canada.Quebec|Linyphiidae|BOLD:AAG5629
Phlattothrata flagellata|CNBRB067-14|Canada.Nova Scotia|Linyphiidae|BOLD:AAG5629
Phlattothrata flagellata|CNKOA228-14|Canada.New Brunswick|Linyphiidae|BOLD:AAG5629
Phlattothrata flagellata|CNBRK491-14|Canada.Nova Scotia|Linyphiidae|BOLD:AAG5629
Phlattothrata flagellata|CNBRJ278-14|Canada.Nova Scotia|Linyphiidae|BOLD:AAG5629
Phlattothrata flagellata|SPICH622-09|Canada.Manitoba|Linyphiidae|BOLD:AAG5629
Phlattothrata flagellata|CNBRJ281-14|Canada.Nova Scotia|Linyphiidae|BOLD:AAG5629
Phlattothrata flagellata|CNPEQ880-14|Canada.Prince Edward Island|Linyphiidae|BOLD:AAG5629
Phlattothrata flagellata|CNKOA227-14|Canada.New Brunswick|Linyphiidae|BOLD:AAG5629
Phlattothrata parva|BBCNP1914-14|Canada.Alberta|Linyphiidae|BOLD:AAF0785
Phlattothrata parva|SPICH073-09|Canada.Manitoba|Linyphiidae|BOLD:AAF0785
Phlattothrata parva|SPICH084-09|Canada.Manitoba|Linyphiidae|BOLD:AAF0785
Phlattothrata parva|SPIRU1272-11|Canada.Manitoba|Linyphiidae|BOLD:AAF0785
Phlattothrata parva|SPICH174-09|Canada.Manitoba|Linyphiidae|BOLD:AAF0785
Sciastes extremus|BBCAN966-10|Canada.Alberta|Linyphiidae|BOLD:AAN8571
Phlattothrata sp. 1GAB|ARBCM1291-14|Canada.British Columbia|Linyphiidae|BOLD:ACO3945
Phlattothrata sp. 1GAB|ARBCM1293-14|Canada.British Columbia|Linyphiidae|BOLD:ACO3945
Phlattothrata sp. 1GAB|ARBCM1292-14|Canada.British Columbia|Linyphiidae|BOLD:ACO3945
Tapinocyba minuta|SPLEM101-14|Canada.Yukon Territory|Linyphiidae|BOLD:AAK0255
Tapinocyba minuta|SSPAB8873-13|Canada.Saskatchewan|Linyphiidae|BOLD:AAK0255
Tapinocyba minuta|BBCNP123-13|Canada.Alberta|Linyphiidae|BOLD:AAK0255
Tapinocyba minuta|SPICH189-09|Canada.Manitoba|Linyphiidae|BOLD:AAK0255
Tapinocyba minuta|SPLEM037-14|Canada.Newfoundland and Labrador|Linyphiidae|BOLD:AAK0255
Tapinocyba minuta|SPLEM038-14|Canada.Newfoundland and Labrador|Linyphiidae|BOLD:AAK0255
Tapinocyba minuta cf.|SSWLB2490-13|Canada.Alberta|Linyphiidae|BOLD:ACG3173
Tapinocyba minuta cf.|SSWLB2445-13|Canada.Alberta|Linyphiidae|BOLD:ACG3173
Tapinocyba minuta cf.|SSWLB2462-13|Canada.Alberta|Linyphiidae|BOLD:ACG3173
Tapinocyba minuta cf.|SSWLB3458-13|Canada.Alberta|Linyphiidae|BOLD:ACG3173
Tapinocyba minuta cf.|SSWLB3467-13|Canada.Alberta|Linyphiidae|BOLD:ACG3173
Tapinocyba minuta cf.|SSWLB3543-13|Canada.Alberta|Linyphiidae|BOLD:ACG3173
Tapinocyba minuta cf.|SSWLB2441-13|Canada.Alberta|Linyphiidae|BOLD:ACG3173
Tachygyna ursina|SPRMA224-10|Canada.British Columbia|Linyphiidae|BOLD:AAL6034
Tachygyna ursina|SPICA1842-11|Canada.British Columbia|Linyphiidae|BOLD:AAL6034
Tachygyna ursina|ARBCM2003-14|Canada.British Columbia|Linyphiidae|BOLD:AAL6034
Tachygyna ursina|CNGIJ926-13|Canada.British Columbia|Linyphiidae|BOLD:AAL6034
Tachygyna ursina|SPRMA330-10|Canada.British Columbia|Linyphiidae|BOLD:AAL6034
Tachygyna ursina|ARBCM1927-14|Canada.British Columbia|Linyphiidae|BOLD:AAL6034
Tachygyna ursina|CNGIH316-13|Canada.British Columbia|Linyphiidae|BOLD:AAL6034
Tachygyna pallida|BBCNP618-13|Canada.British Columbia|Linyphiidae|BOLD:ACL4976
Tachygyna pallida|BBCNP613-13|Canada.British Columbia|Linyphiidae|BOLD:ACL4976
Tachygyna pallida|ARBCM1933-14|Canada.British Columbia|Linyphiidae|BOLD:AAP6776
Tachygyna pallida|ARBCM1934-14|Canada.British Columbia|Linyphiidae|BOLD:AAP6776
Tachygyna pallida|SPICA649-10|Canada.British Columbia|Linyphiidae|BOLD:AAP6776
Tachygyna vancouverana|SPRMA441-10|Canada.British Columbia|Linyphiidae|BOLD:ACK8182
Tachygyna vancouverana|SPRMA992-12|Canada.British Columbia|Linyphiidae|BOLD:ACK8182
Tachygyna vancouverana|SPRMA784-12|Canada.British Columbia|Linyphiidae|BOLD:ACK8182
Tachygyna vancouverana|SPRMA993-12|Canada.British Columbia|Linyphiidae|BOLD:ACK8182
Tachygyna vancouverana|SPRMA785-12|Canada.British Columbia|Linyphiidae|BOLD:ACK8182
Tachygyna vancouverana|SPRMA786-12|Canada.British Columbia|Linyphiidae|BOLD:ACK8182

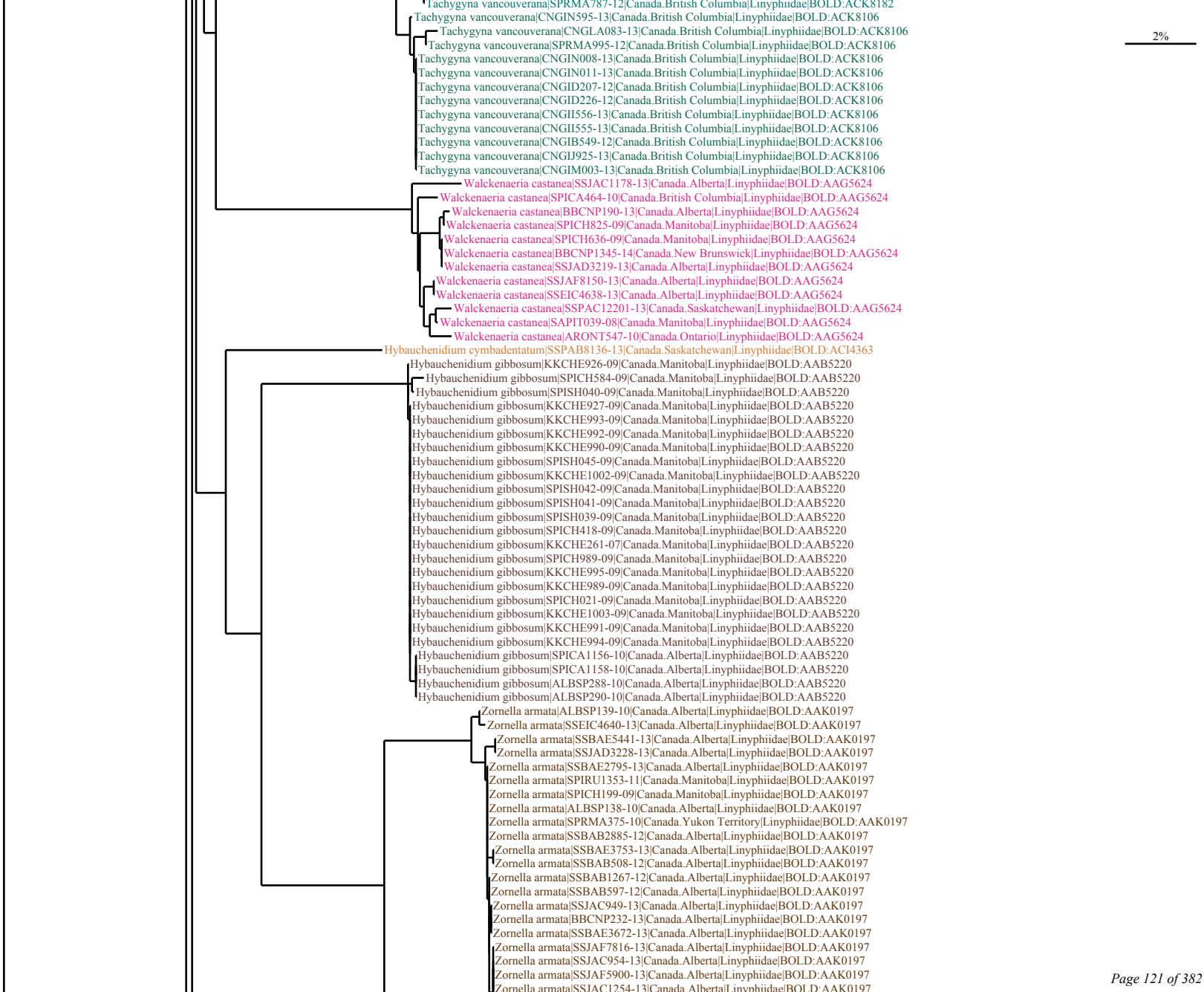
Tachygyna vancouverana|SPRMA787-12|Canada.British Columbia|Linyphiidae|BOLD:ACK8182
Tachygyna vancouverana|CNGIN595-13|Canada.British Columbia|Linyphiidae|BOLD:ACK8106
Tachygyna vancouverana|CNGLA083-13|Canada.British Columbia|Linyphiidae|BOLD:ACK8106
Tachygyna vancouverana|SPRMA995-12|Canada.British Columbia|Linyphiidae|BOLD:ACK8106
Tachygyna vancouverana|CNGIN008-13|Canada.British Columbia|Linyphiidae|BOLD:ACK8106
Tachygyna vancouverana|CNGIN011-13|Canada.British Columbia|Linyphiidae|BOLD:ACK8106
Tachygyna vancouverana|CNGID207-12|Canada.British Columbia|Linyphiidae|BOLD:ACK8106
Tachygyna vancouverana|CNGID226-12|Canada.British Columbia|Linyphiidae|BOLD:ACK8106
Tachygyna vancouverana|CNGII556-13|Canada.British Columbia|Linyphiidae|BOLD:ACK8106
Tachygyna vancouverana|CNGII555-13|Canada.British Columbia|Linyphiidae|BOLD:ACK8106
Tachygyna vancouverana|CNGIB549-12|Canada.British Columbia|Linyphiidae|BOLD:ACK8106
Tachygyna vancouverana|CNGIJ925-13|Canada.British Columbia|Linyphiidae|BOLD:ACK8106
Tachygyna vancouverana|CNGIM003-13|Canada.British Columbia|Linyphiidae|BOLD:ACK8106
Walckenaeria castanea|SSJAC1178-13|Canada.Alberta|Linyphiidae|BOLD:AAG5624
Walckenaeria castanea|SPICA464-10|Canada.British Columbia|Linyphiidae|BOLD:AAG5624
Walckenaeria castanea|BBCNP190-13|Canada.Alberta|Linyphiidae|BOLD:AAG5624
Walckenaeria castanea|SPICH825-09|Canada.Manitoba|Linyphiidae|BOLD:AAG5624
Walckenaeria castanea|SPICH636-09|Canada.Manitoba|Linyphiidae|BOLD:AAG5624
Walckenaeria castanea|BBCNP1345-14|Canada.New Brunswick|Linyphiidae|BOLD:AAG5624
Walckenaeria castanea|SSJAD3219-13|Canada.Alberta|Linyphiidae|BOLD:AAG5624
Walckenaeria castanea|SSJAF8150-13|Canada.Alberta|Linyphiidae|BOLD:AAG5624
Walckenaeria castanea|SSEIC4638-13|Canada.Alberta|Linyphiidae|BOLD:AAG5624
Walckenaeria castanea|SSPAC12201-13|Canada.Saskatchewan|Linyphiidae|BOLD:AAG5624
Walckenaeria castanea|SAPIT039-08|Canada.Manitoba|Linyphiidae|BOLD:AAG5624
Walckenaeria castanea|ARONT547-10|Canada.Ontario|Linyphiidae|BOLD:AAG5624
Hybauchenidium cymbadentatum|SSPAB8136-13|Canada.Saskatchewan|Linyphiidae|BOLD:ACI4363
Hybauchenidium gibbosum|KKCHE926-09|Canada.Manitoba|Linyphiidae|BOLD:AAB5220
Hybauchenidium gibbosum|SPICH584-09|Canada.Manitoba|Linyphiidae|BOLD:AAB5220
Hybauchenidium gibbosum|SPISH040-09|Canada.Manitoba|Linyphiidae|BOLD:AAB5220
Hybauchenidium gibbosum|KKCHE927-09|Canada.Manitoba|Linyphiidae|BOLD:AAB5220
Hybauchenidium gibbosum|KKCHE993-09|Canada.Manitoba|Linyphiidae|BOLD:AAB5220
Hybauchenidium gibbosum|KKCHE992-09|Canada.Manitoba|Linyphiidae|BOLD:AAB5220
Hybauchenidium gibbosum|KKCHE990-09|Canada.Manitoba|Linyphiidae|BOLD:AAB5220
Hybauchenidium gibbosum|SPISH045-09|Canada.Manitoba|Linyphiidae|BOLD:AAB5220
Hybauchenidium gibbosum|KKCHE1002-09|Canada.Manitoba|Linyphiidae|BOLD:AAB5220
Hybauchenidium gibbosum|SPISH042-09|Canada.Manitoba|Linyphiidae|BOLD:AAB5220
Hybauchenidium gibbosum|SPISH041-09|Canada.Manitoba|Linyphiidae|BOLD:AAB5220
Hybauchenidium gibbosum|SPISH039-09|Canada.Manitoba|Linyphiidae|BOLD:AAB5220
Hybauchenidium gibbosum|SPICH418-09|Canada.Manitoba|Linyphiidae|BOLD:AAB5220
Hybauchenidium gibbosum|KKCHE261-07|Canada.Manitoba|Linyphiidae|BOLD:AAB5220
Hybauchenidium gibbosum|SPICH989-09|Canada.Manitoba|Linyphiidae|BOLD:AAB5220
Hybauchenidium gibbosum|KKCHE995-09|Canada.Manitoba|Linyphiidae|BOLD:AAB5220
Hybauchenidium gibbosum|KKCHE989-09|Canada.Manitoba|Linyphiidae|BOLD:AAB5220
Hybauchenidium gibbosum|SPICH021-09|Canada.Manitoba|Linyphiidae|BOLD:AAB5220
Hybauchenidium gibbosum|KKCHE1003-09|Canada.Manitoba|Linyphiidae|BOLD:AAB5220
Hybauchenidium gibbosum|KKCHE991-09|Canada.Manitoba|Linyphiidae|BOLD:AAB5220
Hybauchenidium gibbosum|KKCHE994-09|Canada.Manitoba|Linyphiidae|BOLD:AAB5220
Hybauchenidium gibbosum|SPICA1156-10|Canada.Alberta|Linyphiidae|BOLD:AAB5220
Hybauchenidium gibbosum|SPICA1158-10|Canada.Alberta|Linyphiidae|BOLD:AAB5220
Hybauchenidium gibbosum|ALBSP288-10|Canada.Alberta|Linyphiidae|BOLD:AAB5220
Hybauchenidium gibbosum|ALBSP290-10|Canada.Alberta|Linyphiidae|BOLD:AAB5220
Zornella armata|ALBSP139-10|Canada.Alberta|Linyphiidae|BOLD:AAK0197
Zornella armata|SSEIC4640-13|Canada.Alberta|Linyphiidae|BOLD:AAK0197
Zornella armata|SSBAE5441-13|Canada.Alberta|Linyphiidae|BOLD:AAK0197
Zornella armata|SSJAD3228-13|Canada.Alberta|Linyphiidae|BOLD:AAK0197
Zornella armata|SSBAE2795-13|Canada.Alberta|Linyphiidae|BOLD:AAK0197
Zornella armata|SPIRU1353-11|Canada.Manitoba|Linyphiidae|BOLD:AAK0197
Zornella armata|SPICH199-09|Canada.Manitoba|Linyphiidae|BOLD:AAK0197
Zornella armata|ALBSP138-10|Canada.Alberta|Linyphiidae|BOLD:AAK0197
Zornella armata|SPRMA375-10|Canada.Yukon Territory|Linyphiidae|BOLD:AAK0197
Zornella armata|SSBAB2885-12|Canada.Alberta|Linyphiidae|BOLD:AAK0197
Zornella armata|SSBAE3753-13|Canada.Alberta|Linyphiidae|BOLD:AAK0197
Zornella armata|SSBAB508-12|Canada.Alberta|Linyphiidae|BOLD:AAK0197
Zornella armata|SSBAB1267-12|Canada.Alberta|Linyphiidae|BOLD:AAK0197
Zornella armata|SSBAB597-12|Canada.Alberta|Linyphiidae|BOLD:AAK0197
Zornella armata|SSJAC949-13|Canada.Alberta|Linyphiidae|BOLD:AAK0197
Zornella armata|BBCNP232-13|Canada.Alberta|Linyphiidae|BOLD:AAK0197
Zornella armata|SSBAE3672-13|Canada.Alberta|Linyphiidae|BOLD:AAK0197
Zornella armata|SSJAF7816-13|Canada.Alberta|Linyphiidae|BOLD:AAK0197
Zornella armata|SSJAC954-13|Canada.Alberta|Linyphiidae|BOLD:AAK0197
Zornella armata|SSJAF5900-13|Canada.Alberta|Linyphiidae|BOLD:AAK0197
Zornella armata|SSJAC1254-13|Canada.Alberta|Linyphiidae|BOLD:AAK0197
2%

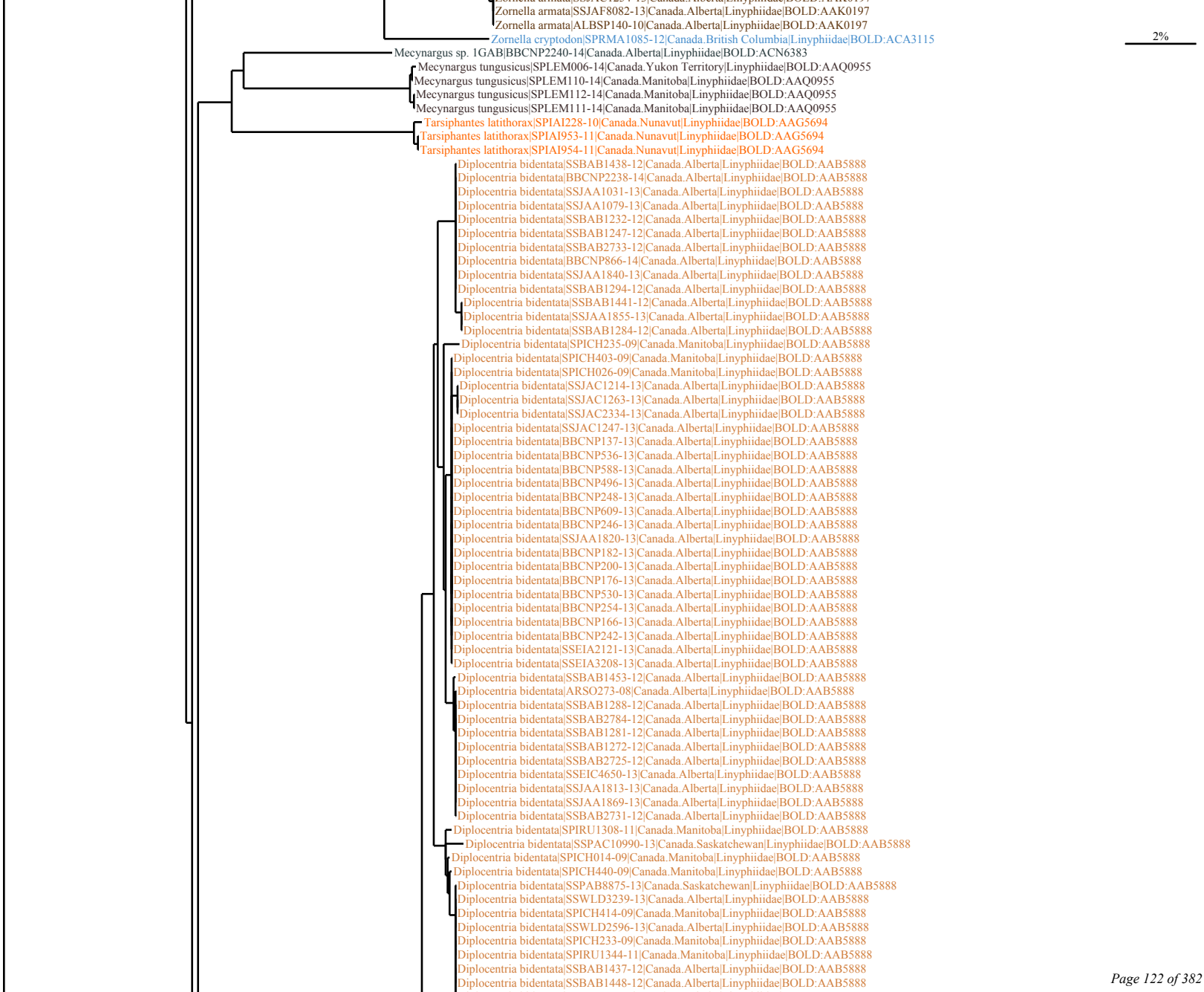
Zornella armata|SSJAF8082-13|Canada.Alberta|Linyphiidae|BOLD:AAK0197
Zornella armata|ALBSP140-10|Canada.Alberta|Linyphiidae|BOLD:AAK0197
Zornella cryptodon|SPRMA1085-12|Canada.British Columbia|Linyphiidae|BOLD:ACA3115
2%
Mecynargus sp. 1GAB|BBCNP2240-14|Canada.Alberta|Linyphiidae|BOLD:ACN6383
Mecynargus tunguscus|SPLEM006-14|Canada.Yukon Territory|Linyphiidae|BOLD:AAQ0955
Mecynargus tunguscus|SPLEM110-14|Canada.Manitoba|Linyphiidae|BOLD:AAQ0955
Mecynargus tunguscus|SPLEM112-14|Canada.Manitoba|Linyphiidae|BOLD:AAQ0955
Mecynargus tunguscus|SPLEM111-14|Canada.Manitoba|Linyphiidae|BOLD:AAQ0955
Tarsiphantes latithorax|SPIAI228-10|Canada.Nunavut|Linyphiidae|BOLD:AAG5694
Tarsiphantes latithorax|SPIAI953-11|Canada.Nunavut|Linyphiidae|BOLD:AAG5694
Tarsiphantes latithorax|SPIAI954-11|Canada.Nunavut|Linyphiidae|BOLD:AAG5694
Diplocentria bidentata|SSBAB1438-12|Canada.Alberta|Linyphiidae|BOLD:AAB5888
Diplocentria bidentata|BBCNP2238-14|Canada.Alberta|Linyphiidae|BOLD:AAB5888
Diplocentria bidentata|SSJAA1031-13|Canada.Alberta|Linyphiidae|BOLD:AAB5888
Diplocentria bidentata|SSJAA1079-13|Canada.Alberta|Linyphiidae|BOLD:AAB5888
Diplocentria bidentata|SSBAB1232-12|Canada.Alberta|Linyphiidae|BOLD:AAB5888
Diplocentria bidentata|SSBAB1247-12|Canada.Alberta|Linyphiidae|BOLD:AAB5888
Diplocentria bidentata|SSBAB2733-12|Canada.Alberta|Linyphiidae|BOLD:AAB5888
Diplocentria bidentata|BBCNP866-14|Canada.Alberta|Linyphiidae|BOLD:AAB5888
Diplocentria bidentata|SSJAA1840-13|Canada.Alberta|Linyphiidae|BOLD:AAB5888
Diplocentria bidentata|SSBAB1294-12|Canada.Alberta|Linyphiidae|BOLD:AAB5888
Diplocentria bidentata|SSBAB1441-12|Canada.Alberta|Linyphiidae|BOLD:AAB5888
Diplocentria bidentata|SSJAA1855-13|Canada.Alberta|Linyphiidae|BOLD:AAB5888
Diplocentria bidentata|SSBAB1284-12|Canada.Alberta|Linyphiidae|BOLD:AAB5888
Diplocentria bidentata|SPICH235-09|Canada.Manitoba|Linyphiidae|BOLD:AAB5888
Diplocentria bidentata|SPICH403-09|Canada.Manitoba|Linyphiidae|BOLD:AAB5888
Diplocentria bidentata|SPICH026-09|Canada.Manitoba|Linyphiidae|BOLD:AAB5888
Diplocentria bidentata|SSJAC1214-13|Canada.Alberta|Linyphiidae|BOLD:AAB5888
Diplocentria bidentata|SSJAC1263-13|Canada.Alberta|Linyphiidae|BOLD:AAB5888
Diplocentria bidentata|SSJAC2334-13|Canada.Alberta|Linyphiidae|BOLD:AAB5888
Diplocentria bidentata|SSJAC1247-13|Canada.Alberta|Linyphiidae|BOLD:AAB5888
Diplocentria bidentata|BBCNP137-13|Canada.Alberta|Linyphiidae|BOLD:AAB5888
Diplocentria bidentata|BBCNP536-13|Canada.Alberta|Linyphiidae|BOLD:AAB5888
Diplocentria bidentata|BBCNP588-13|Canada.Alberta|Linyphiidae|BOLD:AAB5888
Diplocentria bidentata|BBCNP496-13|Canada.Alberta|Linyphiidae|BOLD:AAB5888
Diplocentria bidentata|BBCNP248-13|Canada.Alberta|Linyphiidae|BOLD:AAB5888
Diplocentria bidentata|BBCNP609-13|Canada.Alberta|Linyphiidae|BOLD:AAB5888
Diplocentria bidentata|BBCNP246-13|Canada.Alberta|Linyphiidae|BOLD:AAB5888
Diplocentria bidentata|SSJAA1820-13|Canada.Alberta|Linyphiidae|BOLD:AAB5888
Diplocentria bidentata|BBCNP182-13|Canada.Alberta|Linyphiidae|BOLD:AAB5888
Diplocentria bidentata|BBCNP200-13|Canada.Alberta|Linyphiidae|BOLD:AAB5888
Diplocentria bidentata|BBCNP176-13|Canada.Alberta|Linyphiidae|BOLD:AAB5888
Diplocentria bidentata|BBCNP530-13|Canada.Alberta|Linyphiidae|BOLD:AAB5888
Diplocentria bidentata|BBCNP254-13|Canada.Alberta|Linyphiidae|BOLD:AAB5888
Diplocentria bidentata|BBCNP166-13|Canada.Alberta|Linyphiidae|BOLD:AAB5888
Diplocentria bidentata|BBCNP242-13|Canada.Alberta|Linyphiidae|BOLD:AAB5888
Diplocentria bidentata|SSEIA2121-13|Canada.Alberta|Linyphiidae|BOLD:AAB5888
Diplocentria bidentata|SSEIA3208-13|Canada.Alberta|Linyphiidae|BOLD:AAB5888
Diplocentria bidentata|SSBAB1453-12|Canada.Alberta|Linyphiidae|BOLD:AAB5888
Diplocentria bidentata|ARSO273-08|Canada.Alberta|Linyphiidae|BOLD:AAB5888
Diplocentria bidentata|SSBAB1288-12|Canada.Alberta|Linyphiidae|BOLD:AAB5888
Diplocentria bidentata|SSBAB2784-12|Canada.Alberta|Linyphiidae|BOLD:AAB5888
Diplocentria bidentata|SSBAB1281-12|Canada.Alberta|Linyphiidae|BOLD:AAB5888
Diplocentria bidentata|SSBAB1272-12|Canada.Alberta|Linyphiidae|BOLD:AAB5888
Diplocentria bidentata|SSBAB2725-12|Canada.Alberta|Linyphiidae|BOLD:AAB5888
Diplocentria bidentata|SSEIC4650-13|Canada.Alberta|Linyphiidae|BOLD:AAB5888
Diplocentria bidentata|SSJAA1813-13|Canada.Alberta|Linyphiidae|BOLD:AAB5888
Diplocentria bidentata|SSJAA1869-13|Canada.Alberta|Linyphiidae|BOLD:AAB5888
Diplocentria bidentata|SSBAB2731-12|Canada.Alberta|Linyphiidae|BOLD:AAB5888
Diplocentria bidentata|SPIRU1308-11|Canada.Manitoba|Linyphiidae|BOLD:AAB5888
Diplocentria bidentata|SSPAC10990-13|Canada.Saskatchewan|Linyphiidae|BOLD:AAB5888
Diplocentria bidentata|SPICH014-09|Canada.Manitoba|Linyphiidae|BOLD:AAB5888
Diplocentria bidentata|SPICH440-09|Canada.Manitoba|Linyphiidae|BOLD:AAB5888
Diplocentria bidentata|SSPAB8875-13|Canada.Saskatchewan|Linyphiidae|BOLD:AAB5888
Diplocentria bidentata|SSWLD3239-13|Canada.Alberta|Linyphiidae|BOLD:AAB5888
Diplocentria bidentata|SPICH414-09|Canada.Manitoba|Linyphiidae|BOLD:AAB5888
Diplocentria bidentata|SSWLD2596-13|Canada.Alberta|Linyphiidae|BOLD:AAB5888
Diplocentria bidentata|SPICH233-09|Canada.Manitoba|Linyphiidae|BOLD:AAB5888
Diplocentria bidentata|SPIRU1344-11|Canada.Manitoba|Linyphiidae|BOLD:AAB5888
Diplocentria bidentata|SSBAB1437-12|Canada.Alberta|Linyphiidae|BOLD:AAB5888
Diplocentria bidentata|SSBAB1448-12|Canada.Alberta|Linyphiidae|BOLD:AAB5888

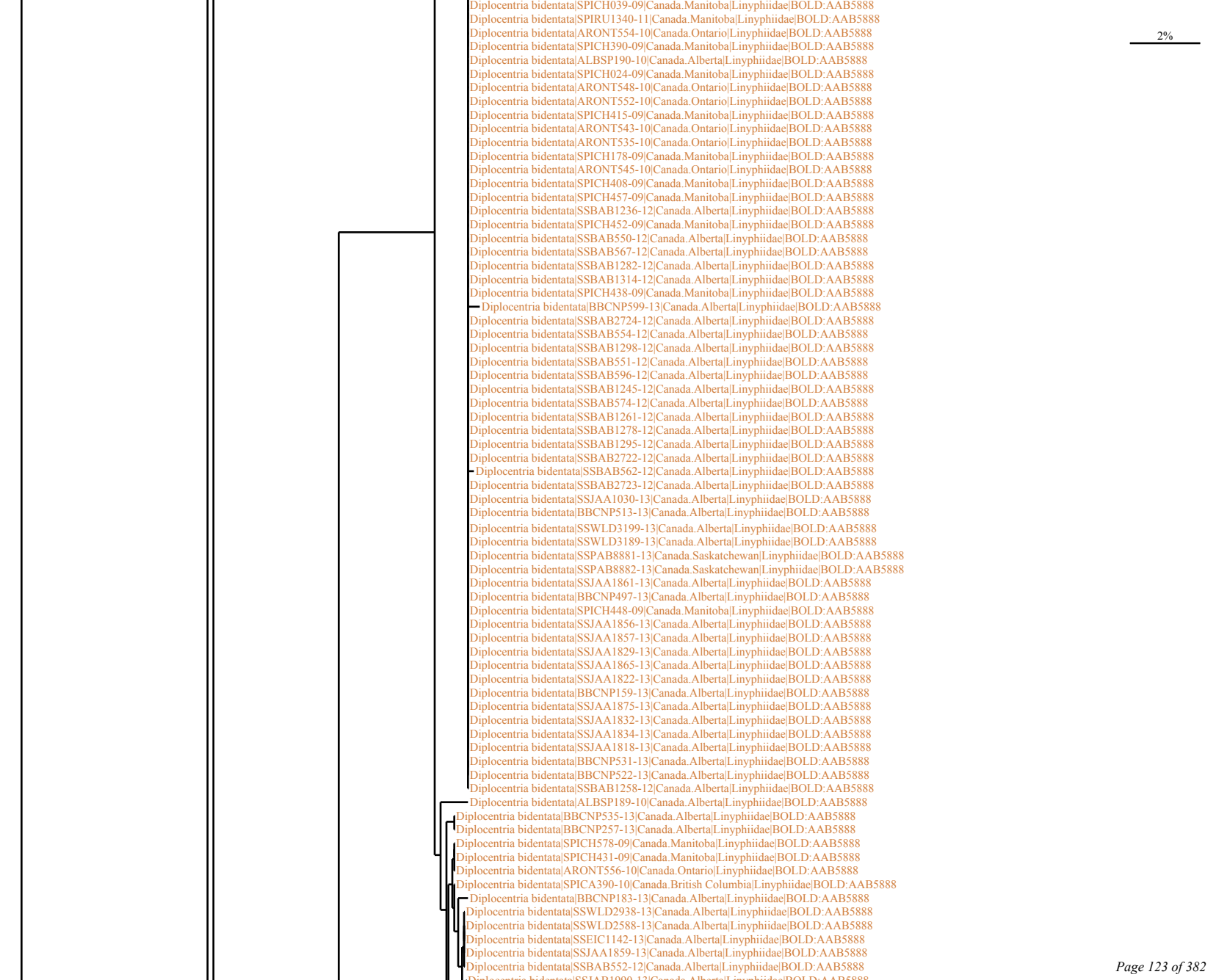
2%
Diplocentria bidentata|SPICH039-09|Canada.Manitoba|Linyphiidae|BOLD:AAB5888
Diplocentria bidentata|SPIRU1340-11|Canada.Manitoba|Linyphiidae|BOLD:AAB5888
Diplocentria bidentata|ARONT554-10|Canada.Ontario|Linyphiidae|BOLD:AAB5888
Diplocentria bidentata|SPICH390-09|Canada.Manitoba|Linyphiidae|BOLD:AAB5888
Diplocentria bidentata|ALBSP190-10|Canada.Alberta|Linyphiidae|BOLD:AAB5888
Diplocentria bidentata|SPICH024-09|Canada.Manitoba|Linyphiidae|BOLD:AAB5888
Diplocentria bidentata|ARONT548-10|Canada.Ontario|Linyphiidae|BOLD:AAB5888
Diplocentria bidentata|ARONT552-10|Canada.Ontario|Linyphiidae|BOLD:AAB5888
Diplocentria bidentata|SPICH415-09|Canada.Manitoba|Linyphiidae|BOLD:AAB5888
Diplocentria bidentata|ARONT543-10|Canada.Ontario|Linyphiidae|BOLD:AAB5888
Diplocentria bidentata|ARONT535-10|Canada.Ontario|Linyphiidae|BOLD:AAB5888
Diplocentria bidentata|SPICH178-09|Canada.Manitoba|Linyphiidae|BOLD:AAB5888
Diplocentria bidentata|ARONT545-10|Canada.Ontario|Linyphiidae|BOLD:AAB5888
Diplocentria bidentata|SPICH408-09|Canada.Manitoba|Linyphiidae|BOLD:AAB5888
Diplocentria bidentata|SPICH457-09|Canada.Manitoba|Linyphiidae|BOLD:AAB5888
Diplocentria bidentata|SSBAB1236-12|Canada.Alberta|Linyphiidae|BOLD:AAB5888
Diplocentria bidentata|SPICH452-09|Canada.Manitoba|Linyphiidae|BOLD:AAB5888
Diplocentria bidentata|SSBAB550-12|Canada.Alberta|Linyphiidae|BOLD:AAB5888
Diplocentria bidentata|SSBAB567-12|Canada.Alberta|Linyphiidae|BOLD:AAB5888
Diplocentria bidentata|SSBAB1282-12|Canada.Alberta|Linyphiidae|BOLD:AAB5888
Diplocentria bidentata|SSBAB1314-12|Canada.Alberta|Linyphiidae|BOLD:AAB5888
Diplocentria bidentata|SPICH438-09|Canada.Manitoba|Linyphiidae|BOLD:AAB5888
Diplocentria bidentata|BBCNP599-13|Canada.Alberta|Linyphiidae|BOLD:AAB5888
Diplocentria bidentata|SSBAB2724-12|Canada.Alberta|Linyphiidae|BOLD:AAB5888
Diplocentria bidentata|SSBAB554-12|Canada.Alberta|Linyphiidae|BOLD:AAB5888
Diplocentria bidentata|SSBAB1298-12|Canada.Alberta|Linyphiidae|BOLD:AAB5888
Diplocentria bidentata|SSBAB551-12|Canada.Alberta|Linyphiidae|BOLD:AAB5888
Diplocentria bidentata|SSBAB596-12|Canada.Alberta|Linyphiidae|BOLD:AAB5888
Diplocentria bidentata|SSBAB1245-12|Canada.Alberta|Linyphiidae|BOLD:AAB5888
Diplocentria bidentata|SSBAB574-12|Canada.Alberta|Linyphiidae|BOLD:AAB5888
Diplocentria bidentata|SSBAB1261-12|Canada.Alberta|Linyphiidae|BOLD:AAB5888
Diplocentria bidentata|SSBAB1278-12|Canada.Alberta|Linyphiidae|BOLD:AAB5888
Diplocentria bidentata|SSBAB1295-12|Canada.Alberta|Linyphiidae|BOLD:AAB5888
Diplocentria bidentata|SSBAB2722-12|Canada.Alberta|Linyphiidae|BOLD:AAB5888
Diplocentria bidentata|SSBAB562-12|Canada.Alberta|Linyphiidae|BOLD:AAB5888
Diplocentria bidentata|SSBAB2723-12|Canada.Alberta|Linyphiidae|BOLD:AAB5888
Diplocentria bidentata|SSJAA1030-13|Canada.Alberta|Linyphiidae|BOLD:AAB5888
Diplocentria bidentata|BBCNP513-13|Canada.Alberta|Linyphiidae|BOLD:AAB5888
Diplocentria bidentata|SSWLD3199-13|Canada.Alberta|Linyphiidae|BOLD:AAB5888
Diplocentria bidentata|SSWLD3189-13|Canada.Alberta|Linyphiidae|BOLD:AAB5888
Diplocentria bidentata|SSPAB8881-13|Canada.Saskatchewan|Linyphiidae|BOLD:AAB5888
Diplocentria bidentata|SSPAB8882-13|Canada.Saskatchewan|Linyphiidae|BOLD:AAB5888
Diplocentria bidentata|SSJAA1861-13|Canada.Alberta|Linyphiidae|BOLD:AAB5888
Diplocentria bidentata|BBCNP497-13|Canada.Alberta|Linyphiidae|BOLD:AAB5888
Diplocentria bidentata|SPICH448-09|Canada.Manitoba|Linyphiidae|BOLD:AAB5888
Diplocentria bidentata|SSJAA1856-13|Canada.Alberta|Linyphiidae|BOLD:AAB5888
Diplocentria bidentata|SSJAA1857-13|Canada.Alberta|Linyphiidae|BOLD:AAB5888
Diplocentria bidentata|SSJAA1829-13|Canada.Alberta|Linyphiidae|BOLD:AAB5888
Diplocentria bidentata|SSJAA1865-13|Canada.Alberta|Linyphiidae|BOLD:AAB5888
Diplocentria bidentata|SSJAA1822-13|Canada.Alberta|Linyphiidae|BOLD:AAB5888
Diplocentria bidentata|BBCNP159-13|Canada.Alberta|Linyphiidae|BOLD:AAB5888
Diplocentria bidentata|SSJAA1875-13|Canada.Alberta|Linyphiidae|BOLD:AAB5888
Diplocentria bidentata|SSJAA1832-13|Canada.Alberta|Linyphiidae|BOLD:AAB5888
Diplocentria bidentata|SSJAA1834-13|Canada.Alberta|Linyphiidae|BOLD:AAB5888
Diplocentria bidentata|SSJAA1818-13|Canada.Alberta|Linyphiidae|BOLD:AAB5888
Diplocentria bidentata|BBCNP531-13|Canada.Alberta|Linyphiidae|BOLD:AAB5888
Diplocentria bidentata|BBCNP522-13|Canada.Alberta|Linyphiidae|BOLD:AAB5888
Diplocentria bidentata|SSBAB1258-12|Canada.Alberta|Linyphiidae|BOLD:AAB5888
Diplocentria bidentata|ALBSP189-10|Canada.Alberta|Linyphiidae|BOLD:AAB5888
Diplocentria bidentata|BBCNP535-13|Canada.Alberta|Linyphiidae|BOLD:AAB5888
Diplocentria bidentata|BBCNP257-13|Canada.Alberta|Linyphiidae|BOLD:AAB5888
Diplocentria bidentata|SPICH578-09|Canada.Manitoba|Linyphiidae|BOLD:AAB5888
Diplocentria bidentata|SPICH431-09|Canada.Manitoba|Linyphiidae|BOLD:AAB5888
Diplocentria bidentata|ARONT556-10|Canada.Ontario|Linyphiidae|BOLD:AAB5888
Diplocentria bidentata|SPICA390-10|Canada.British Columbia|Linyphiidae|BOLD:AAB5888
Diplocentria bidentata|BBCNP183-13|Canada.Alberta|Linyphiidae|BOLD:AAB5888
Diplocentria bidentata|SSWLD2938-13|Canada.Alberta|Linyphiidae|BOLD:AAB5888
Diplocentria bidentata|SSWLD2588-13|Canada.Alberta|Linyphiidae|BOLD:AAB5888
Diplocentria bidentata|SSEIC1142-13|Canada.Alberta|Linyphiidae|BOLD:AAB5888
Diplocentria bidentata|SSJAA1859-13|Canada.Alberta|Linyphiidae|BOLD:AAB5888
Diplocentria bidentata|SSBAB552-12|Canada.Alberta|Linyphiidae|BOLD:AAB5888

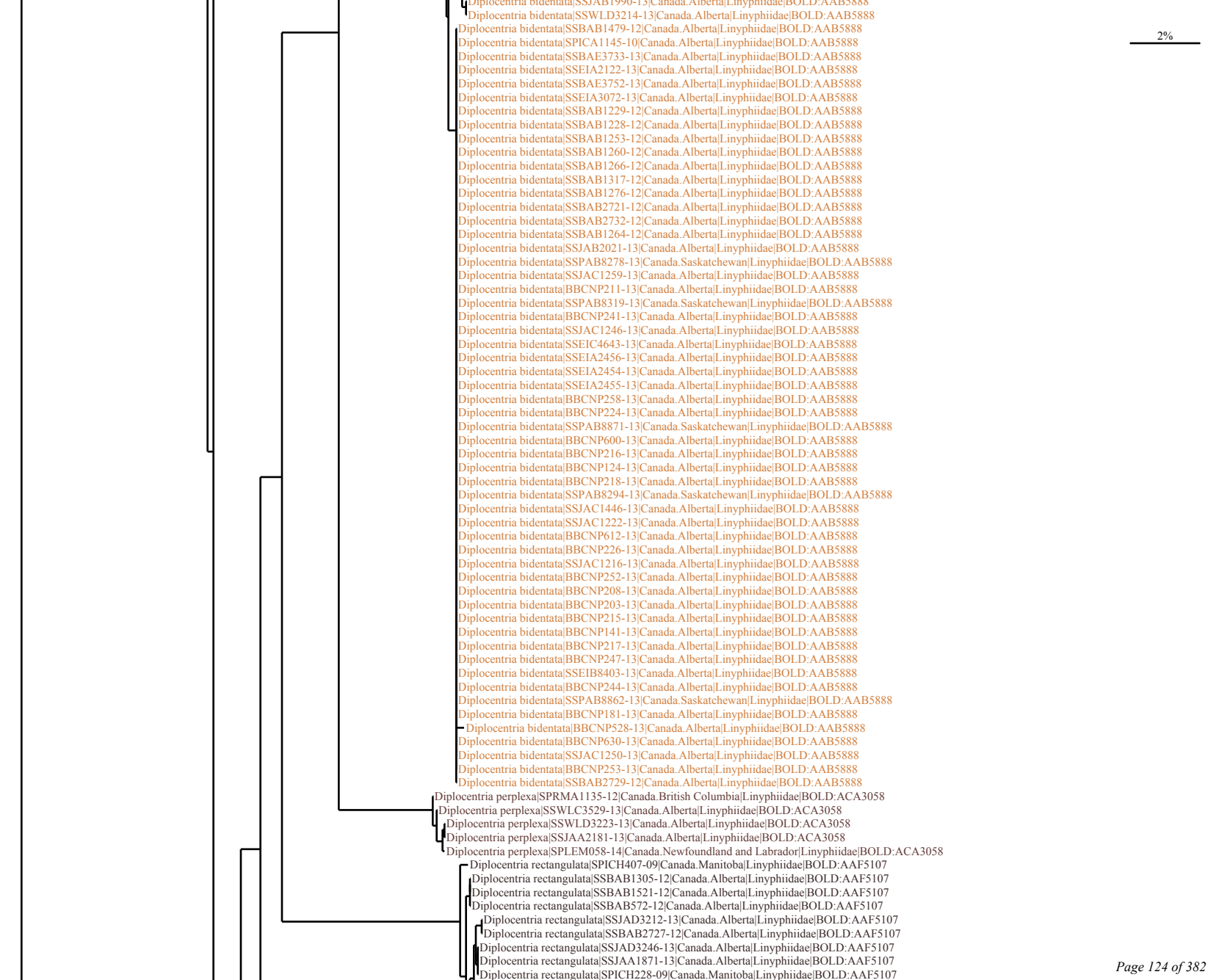
2%
Diplocentria bidentata|SSJAB1990-13|Canada.Alberta|Linyphiidae|BOLD:AAB5888
Diplocentria bidentata|SSWLD3214-13|Canada.Alberta|Linyphiidae|BOLD:AAB5888
Diplocentria bidentata|SSBAB1479-12|Canada.Alberta|Linyphiidae|BOLD:AAB5888
Diplocentria bidentata|SPICA1145-10|Canada.Alberta|Linyphiidae|BOLD:AAB5888
Diplocentria bidentata|SSBAE3733-13|Canada.Alberta|Linyphiidae|BOLD:AAB5888
Diplocentria bidentata|SSEIA2122-13|Canada.Alberta|Linyphiidae|BOLD:AAB5888
Diplocentria bidentata|SSBAE3752-13|Canada.Alberta|Linyphiidae|BOLD:AAB5888
Diplocentria bidentata|SSEIA3072-13|Canada.Alberta|Linyphiidae|BOLD:AAB5888
Diplocentria bidentata|SSBAB1229-12|Canada.Alberta|Linyphiidae|BOLD:AAB5888
Diplocentria bidentata|SSBAB1228-12|Canada.Alberta|Linyphiidae|BOLD:AAB5888
Diplocentria bidentata|SSBAB1253-12|Canada.Alberta|Linyphiidae|BOLD:AAB5888
Diplocentria bidentata|SSBAB1260-12|Canada.Alberta|Linyphiidae|BOLD:AAB5888
Diplocentria bidentata|SSBAB1266-12|Canada.Alberta|Linyphiidae|BOLD:AAB5888
Diplocentria bidentata|SSBAB1317-12|Canada.Alberta|Linyphiidae|BOLD:AAB5888
Diplocentria bidentata|SSBAB1276-12|Canada.Alberta|Linyphiidae|BOLD:AAB5888
Diplocentria bidentata|SSBAB2721-12|Canada.Alberta|Linyphiidae|BOLD:AAB5888
Diplocentria bidentata|SSBAB2732-12|Canada.Alberta|Linyphiidae|BOLD:AAB5888
Diplocentria bidentata|SSBAB1264-12|Canada.Alberta|Linyphiidae|BOLD:AAB5888
Diplocentria bidentata|SSJAB2021-13|Canada.Alberta|Linyphiidae|BOLD:AAB5888
Diplocentria bidentata|SSPAB8278-13|Canada.Saskatchewan|Linyphiidae|BOLD:AAB5888
Diplocentria bidentata|SSJAC1259-13|Canada.Alberta|Linyphiidae|BOLD:AAB5888
Diplocentria bidentata|BBCNP211-13|Canada.Alberta|Linyphiidae|BOLD:AAB5888
Diplocentria bidentata|SSPAB8319-13|Canada.Saskatchewan|Linyphiidae|BOLD:AAB5888
Diplocentria bidentata|BBCNP241-13|Canada.Alberta|Linyphiidae|BOLD:AAB5888
Diplocentria bidentata|SSJAC1246-13|Canada.Alberta|Linyphiidae|BOLD:AAB5888
Diplocentria bidentata|SSEIC4643-13|Canada.Alberta|Linyphiidae|BOLD:AAB5888
Diplocentria bidentata|SSEIA2456-13|Canada.Alberta|Linyphiidae|BOLD:AAB5888
Diplocentria bidentata|SSEIA2454-13|Canada.Alberta|Linyphiidae|BOLD:AAB5888
Diplocentria bidentata|SSEIA2455-13|Canada.Alberta|Linyphiidae|BOLD:AAB5888
Diplocentria bidentata|BBCNP258-13|Canada.Alberta|Linyphiidae|BOLD:AAB5888
Diplocentria bidentata|BBCNP224-13|Canada.Alberta|Linyphiidae|BOLD:AAB5888
Diplocentria bidentata|SSPAB8871-13|Canada.Saskatchewan|Linyphiidae|BOLD:AAB5888
Diplocentria bidentata|BBCNP600-13|Canada.Alberta|Linyphiidae|BOLD:AAB5888
Diplocentria bidentata|BBCNP216-13|Canada.Alberta|Linyphiidae|BOLD:AAB5888
Diplocentria bidentata|BBCNP124-13|Canada.Alberta|Linyphiidae|BOLD:AAB5888
Diplocentria bidentata|BBCNP218-13|Canada.Alberta|Linyphiidae|BOLD:AAB5888
Diplocentria bidentata|SSPAB8294-13|Canada.Saskatchewan|Linyphiidae|BOLD:AAB5888
Diplocentria bidentata|SSJAC1446-13|Canada.Alberta|Linyphiidae|BOLD:AAB5888
Diplocentria bidentata|SSJAC1222-13|Canada.Alberta|Linyphiidae|BOLD:AAB5888
Diplocentria bidentata|BBCNP612-13|Canada.Alberta|Linyphiidae|BOLD:AAB5888
Diplocentria bidentata|BBCNP226-13|Canada.Alberta|Linyphiidae|BOLD:AAB5888
Diplocentria bidentata|SSJAC1216-13|Canada.Alberta|Linyphiidae|BOLD:AAB5888
Diplocentria bidentata|BBCNP252-13|Canada.Alberta|Linyphiidae|BOLD:AAB5888
Diplocentria bidentata|BBCNP208-13|Canada.Alberta|Linyphiidae|BOLD:AAB5888
Diplocentria bidentata|BBCNP203-13|Canada.Alberta|Linyphiidae|BOLD:AAB5888
Diplocentria bidentata|BBCNP215-13|Canada.Alberta|Linyphiidae|BOLD:AAB5888
Diplocentria bidentata|BBCNP141-13|Canada.Alberta|Linyphiidae|BOLD:AAB5888
Diplocentria bidentata|BBCNP217-13|Canada.Alberta|Linyphiidae|BOLD:AAB5888
Diplocentria bidentata|BBCNP247-13|Canada.Alberta|Linyphiidae|BOLD:AAB5888
Diplocentria bidentata|SSEIB8403-13|Canada.Alberta|Linyphiidae|BOLD:AAB5888
Diplocentria bidentata|BBCNP244-13|Canada.Alberta|Linyphiidae|BOLD:AAB5888
Diplocentria bidentata|SSPAB8862-13|Canada.Saskatchewan|Linyphiidae|BOLD:AAB5888
Diplocentria bidentata|BBCNP181-13|Canada.Alberta|Linyphiidae|BOLD:AAB5888
Diplocentria bidentata|BBCNP528-13|Canada.Alberta|Linyphiidae|BOLD:AAB5888
Diplocentria bidentata|BBCNP630-13|Canada.Alberta|Linyphiidae|BOLD:AAB5888
Diplocentria bidentata|SSJAC1250-13|Canada.Alberta|Linyphiidae|BOLD:AAB5888
Diplocentria bidentata|BBCNP253-13|Canada.Alberta|Linyphiidae|BOLD:AAB5888
Diplocentria bidentata|SSBAB2729-12|Canada.Alberta|Linyphiidae|BOLD:AAB5888
Diplocentria perplexa|SPRMA1135-12|Canada.British Columbia|Linyphiidae|BOLD:ACA3058
Diplocentria perplexa|SSWLC3529-13|Canada.Alberta|Linyphiidae|BOLD:ACA3058
Diplocentria perplexa|SSWLD3223-13|Canada.Alberta|Linyphiidae|BOLD:ACA3058
Diplocentria perplexa|SSJAA2181-13|Canada.Alberta|Linyphiidae|BOLD:ACA3058
Diplocentria perplexa|SPLEM058-14|Canada.Newfoundland and Labrador|Linyphiidae|BOLD:ACA3058
Diplocentria rectangulata|SPICH407-09|Canada.Manitoba|Linyphiidae|BOLD:AAF5107
Diplocentria rectangulata|SSBAB1305-12|Canada.Alberta|Linyphiidae|BOLD:AAF5107
Diplocentria rectangulata|SSBAB1521-12|Canada.Alberta|Linyphiidae|BOLD:AAF5107
Diplocentria rectangulata|SSBAB572-12|Canada.Alberta|Linyphiidae|BOLD:AAF5107
Diplocentria rectangulata|SSJAD3212-13|Canada.Alberta|Linyphiidae|BOLD:AAF5107
Diplocentria rectangulata|SSBAB2727-12|Canada.Alberta|Linyphiidae|BOLD:AAF5107
Diplocentria rectangulata|SSJAD3246-13|Canada.Alberta|Linyphiidae|BOLD:AAF5107
Diplocentria rectangulata|SSJAA1871-13|Canada.Alberta|Linyphiidae|BOLD:AAF5107
Diplocentria rectangulata|SPICH228-09|Canada.Manitoba|Linyphiidae|BOLD:AAF5107

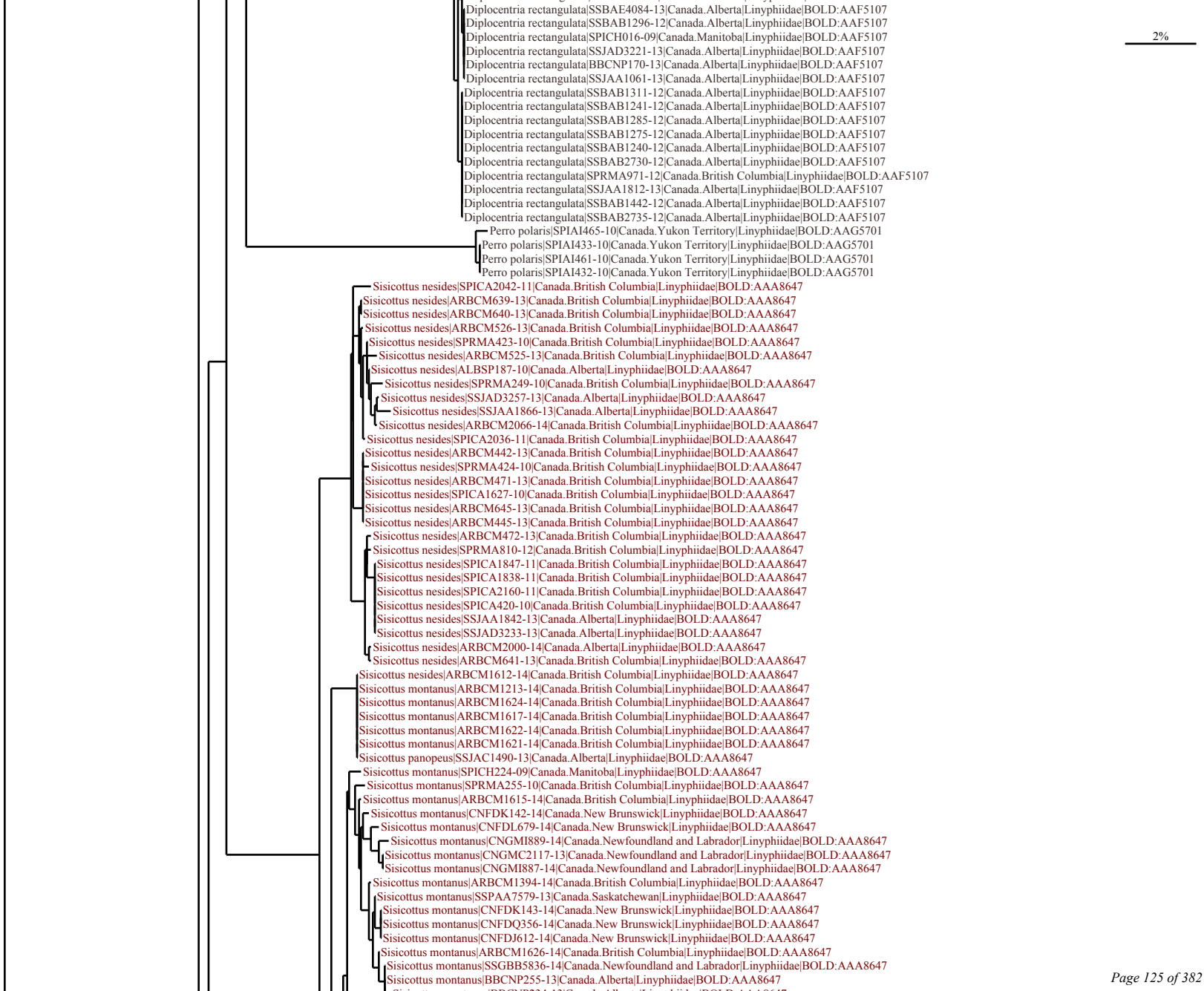
Diplocentria rectangulata|SSBAE4084-13|Canada.Alberta|Linyphiidae|BOLD:AAF5107
Diplocentria rectangulata|SSBAB1296-12|Canada.Alberta|Linyphiidae|BOLD:AAF5107
Diplocentria rectangulata|SPICH016-09|Canada.Manitoba|Linyphiidae|BOLD:AAF5107
Diplocentria rectangulata|SSJAD3221-13|Canada.Alberta|Linyphiidae|BOLD:AAF5107
Diplocentria rectangulata|BBCNP170-13|Canada.Alberta|Linyphiidae|BOLD:AAF5107
Diplocentria rectangulata|SSJAA1061-13|Canada.Alberta|Linyphiidae|BOLD:AAF5107
Diplocentria rectangulata|SSBAB1311-12|Canada.Alberta|Linyphiidae|BOLD:AAF5107
Diplocentria rectangulata|SSBAB1241-12|Canada.Alberta|Linyphiidae|BOLD:AAF5107
Diplocentria rectangulata|SSBAB1285-12|Canada.Alberta|Linyphiidae|BOLD:AAF5107
Diplocentria rectangulata|SSBAB1275-12|Canada.Alberta|Linyphiidae|BOLD:AAF5107
Diplocentria rectangulata|SSBAB1240-12|Canada.Alberta|Linyphiidae|BOLD:AAF5107
Diplocentria rectangulata|SSBAB2730-12|Canada.Alberta|Linyphiidae|BOLD:AAF5107
Diplocentria rectangulata|SPRMA971-12|Canada.British Columbia|Linyphiidae|BOLD:AAF5107
Diplocentria rectangulata|SSJAA1812-13|Canada.Alberta|Linyphiidae|BOLD:AAF5107
Diplocentria rectangulata|SSBAB1442-12|Canada.Alberta|Linyphiidae|BOLD:AAF5107
Diplocentria rectangulata|SSBAB2735-12|Canada.Alberta|Linyphiidae|BOLD:AAF5107
Perro polaris|SPIAI465-10|Canada.Yukon Territory|Linyphiidae|BOLD:AAG5701
Perro polaris|SPIAI433-10|Canada.Yukon Territory|Linyphiidae|BOLD:AAG5701
Perro polaris|SPIAI461-10|Canada.Yukon Territory|Linyphiidae|BOLD:AAG5701
Perro polaris|SPIAI432-10|Canada.Yukon Territory|Linyphiidae|BOLD:AAG5701
Sisicottus nesides|SPICA2042-11|Canada.British Columbia|Linyphiidae|BOLD:AAA8647
Sisicottus nesides|ARBCM639-13|Canada.British Columbia|Linyphiidae|BOLD:AAA8647
Sisicottus nesides|ARBCM640-13|Canada.British Columbia|Linyphiidae|BOLD:AAA8647
Sisicottus nesides|ARBCM526-13|Canada.British Columbia|Linyphiidae|BOLD:AAA8647
Sisicottus nesides|SPRMA423-10|Canada.British Columbia|Linyphiidae|BOLD:AAA8647
Sisicottus nesides|ARBCM525-13|Canada.British Columbia|Linyphiidae|BOLD:AAA8647
Sisicottus nesides|ALBSP187-10|Canada.Alberta|Linyphiidae|BOLD:AAA8647
Sisicottus nesides|SPRMA249-10|Canada.British Columbia|Linyphiidae|BOLD:AAA8647
Sisicottus nesides|SSJAD3257-13|Canada.Alberta|Linyphiidae|BOLD:AAA8647
Sisicottus nesides|SSJAA1866-13|Canada.Alberta|Linyphiidae|BOLD:AAA8647
Sisicottus nesides|ARBCM2066-14|Canada.British Columbia|Linyphiidae|BOLD:AAA8647
Sisicottus nesides|SPICA2036-11|Canada.British Columbia|Linyphiidae|BOLD:AAA8647
Sisicottus nesides|ARBCM442-13|Canada.British Columbia|Linyphiidae|BOLD:AAA8647
Sisicottus nesides|SPRMA424-10|Canada.British Columbia|Linyphiidae|BOLD:AAA8647
Sisicottus nesides|ARBCM471-13|Canada.British Columbia|Linyphiidae|BOLD:AAA8647
Sisicottus nesides|SPICA1627-10|Canada.British Columbia|Linyphiidae|BOLD:AAA8647
Sisicottus nesides|ARBCM645-13|Canada.British Columbia|Linyphiidae|BOLD:AAA8647
Sisicottus nesides|ARBCM445-13|Canada.British Columbia|Linyphiidae|BOLD:AAA8647
Sisicottus nesides|ARBCM472-13|Canada.British Columbia|Linyphiidae|BOLD:AAA8647
Sisicottus nesides|SPRMA810-12|Canada.British Columbia|Linyphiidae|BOLD:AAA8647
Sisicottus nesides|SPICA1847-11|Canada.British Columbia|Linyphiidae|BOLD:AAA8647
Sisicottus nesides|SPICA1838-11|Canada.British Columbia|Linyphiidae|BOLD:AAA8647
Sisicottus nesides|SPICA2160-11|Canada.British Columbia|Linyphiidae|BOLD:AAA8647
Sisicottus nesides|SPICA420-10|Canada.British Columbia|Linyphiidae|BOLD:AAA8647
Sisicottus nesides|SSJAA1842-13|Canada.Alberta|Linyphiidae|BOLD:AAA8647
Sisicottus nesides|SSJAD3233-13|Canada.Alberta|Linyphiidae|BOLD:AAA8647
Sisicottus nesides|ARBCM2000-14|Canada.Alberta|Linyphiidae|BOLD:AAA8647
Sisicottus nesides|ARBCM641-13|Canada.British Columbia|Linyphiidae|BOLD:AAA8647
Sisicottus nesides|ARBCM1612-14|Canada.British Columbia|Linyphiidae|BOLD:AAA8647
Sisicottus montanus|ARBCM1213-14|Canada.British Columbia|Linyphiidae|BOLD:AAA8647
Sisicottus montanus|ARBCM1624-14|Canada.British Columbia|Linyphiidae|BOLD:AAA8647
Sisicottus montanus|ARBCM1617-14|Canada.British Columbia|Linyphiidae|BOLD:AAA8647
Sisicottus montanus|ARBCM1622-14|Canada.British Columbia|Linyphiidae|BOLD:AAA8647
Sisicottus montanus|ARBCM1621-14|Canada.British Columbia|Linyphiidae|BOLD:AAA8647
Sisicottus panopeus|SSJAC1490-13|Canada.Alberta|Linyphiidae|BOLD:AAA8647
Sisicottus montanus|SPICH224-09|Canada.Manitoba|Linyphiidae|BOLD:AAA8647
Sisicottus montanus|SPRMA255-10|Canada.British Columbia|Linyphiidae|BOLD:AAA8647
Sisicottus montanus|ARBCM1615-14|Canada.British Columbia|Linyphiidae|BOLD:AAA8647
Sisicottus montanus|CNFDK142-14|Canada.New Brunswick|Linyphiidae|BOLD:AAA8647
Sisicottus montanus|CNFDL679-14|Canada.New Brunswick|Linyphiidae|BOLD:AAA8647
Sisicottus montanus|CNGMI889-14|Canada.Newfoundland and Labrador|Linyphiidae|BOLD:AAA8647
Sisicottus montanus|CNGMC2117-13|Canada.Newfoundland and Labrador|Linyphiidae|BOLD:AAA8647
Sisicottus montanus|CNGMI887-14|Canada.Newfoundland and Labrador|Linyphiidae|BOLD:AAA8647
Sisicottus montanus|ARBCM1394-14|Canada.British Columbia|Linyphiidae|BOLD:AAA8647
Sisicottus montanus|SSPAA7579-13|Canada.Saskatchewan|Linyphiidae|BOLD:AAA8647
Sisicottus montanus|CNFDK143-14|Canada.New Brunswick|Linyphiidae|BOLD:AAA8647
Sisicottus montanus|CNFDQ356-14|Canada.New Brunswick|Linyphiidae|BOLD:AAA8647
Sisicottus montanus|CNFDJ612-14|Canada.New Brunswick|Linyphiidae|BOLD:AAA8647
Sisicottus montanus|ARBCM1626-14|Canada.British Columbia|Linyphiidae|BOLD:AAA8647
Sisicottus montanus|SSGBB5836-14|Canada.Newfoundland and Labrador|Linyphiidae|BOLD:AAA8647
Sisicottus montanus|BBCNP255-13|Canada.Alberta|Linyphiidae|BOLD:AAA8647
2%

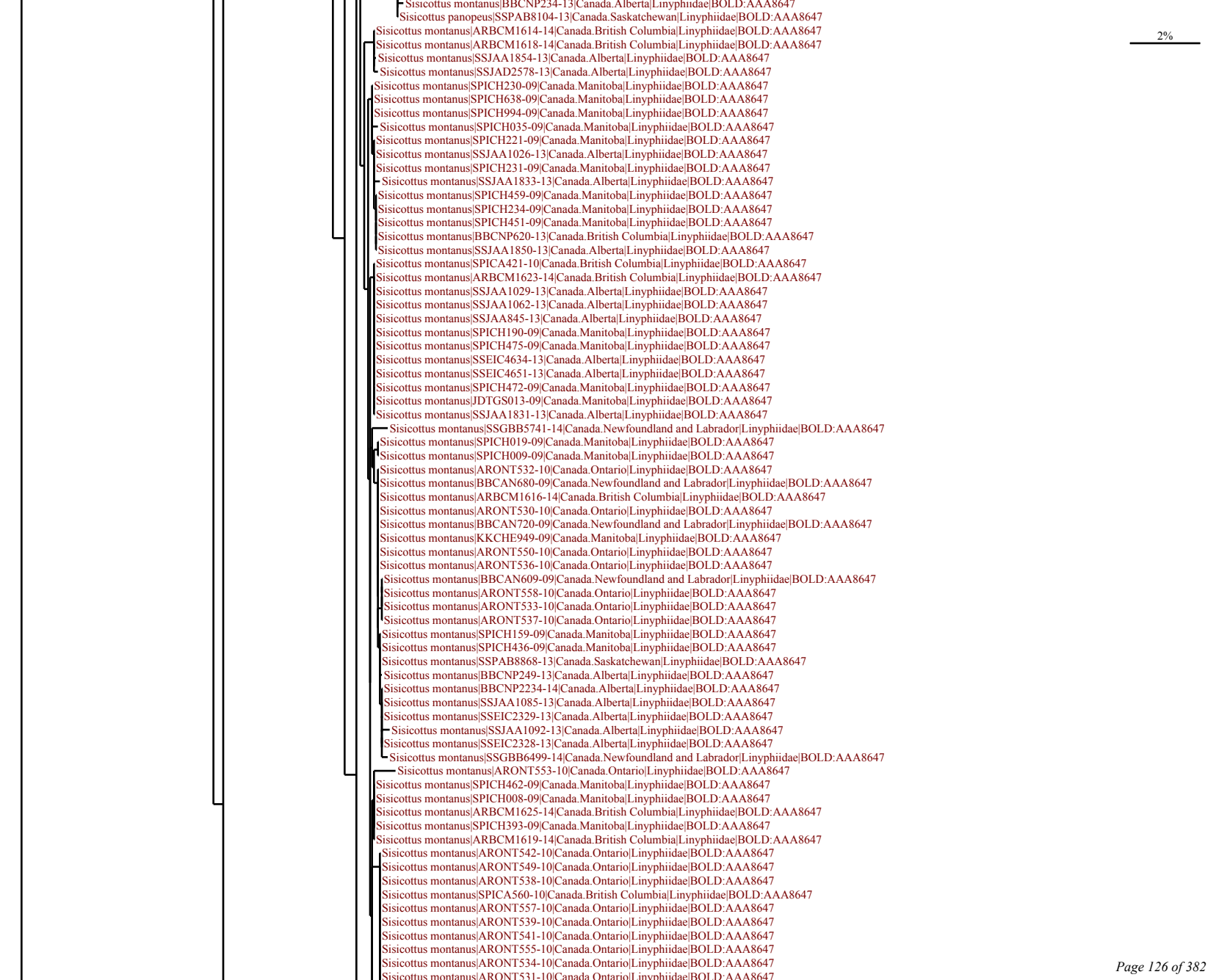
Sisicottus montanus|BBCNP234-13|Canada.Alberta|Linyphiidae|BOLD:AAA8647
Sisicottus panopeus|SSPAB8104-13|Canada.Saskatchewan|Linyphiidae|BOLD:AAA8647
Sisicottus montanus|ARBCM1614-14|Canada.British Columbia|Linyphiidae|BOLD:AAA8647
Sisicottus montanus|ARBCM1618-14|Canada.British Columbia|Linyphiidae|BOLD:AAA8647
Sisicottus montanus|SSJAA1854-13|Canada.Alberta|Linyphiidae|BOLD:AAA8647
Sisicottus montanus|SSJAD2578-13|Canada.Alberta|Linyphiidae|BOLD:AAA8647
Sisicottus montanus|SPICH230-09|Canada.Manitoba|Linyphiidae|BOLD:AAA8647
Sisicottus montanus|SPICH638-09|Canada.Manitoba|Linyphiidae|BOLD:AAA8647
Sisicottus montanus|SPICH994-09|Canada.Manitoba|Linyphiidae|BOLD:AAA8647
Sisicottus montanus|SPICH035-09|Canada.Manitoba|Linyphiidae|BOLD:AAA8647
Sisicottus montanus|SPICH221-09|Canada.Manitoba|Linyphiidae|BOLD:AAA8647
Sisicottus montanus|SSJAA1026-13|Canada.Alberta|Linyphiidae|BOLD:AAA8647
Sisicottus montanus|SPICH231-09|Canada.Manitoba|Linyphiidae|BOLD:AAA8647
Sisicottus montanus|SSJAA1833-13|Canada.Alberta|Linyphiidae|BOLD:AAA8647
Sisicottus montanus|SPICH459-09|Canada.Manitoba|Linyphiidae|BOLD:AAA8647
Sisicottus montanus|SPICH234-09|Canada.Manitoba|Linyphiidae|BOLD:AAA8647
Sisicottus montanus|SPICH451-09|Canada.Manitoba|Linyphiidae|BOLD:AAA8647
Sisicottus montanus|BBCNP620-13|Canada.British Columbia|Linyphiidae|BOLD:AAA8647
Sisicottus montanus|SSJAA1850-13|Canada.Alberta|Linyphiidae|BOLD:AAA8647
Sisicottus montanus|SPICA421-10|Canada.British Columbia|Linyphiidae|BOLD:AAA8647
Sisicottus montanus|ARBCM1623-14|Canada.British Columbia|Linyphiidae|BOLD:AAA8647
Sisicottus montanus|SSJAA1029-13|Canada.Alberta|Linyphiidae|BOLD:AAA8647
Sisicottus montanus|SSJAA1062-13|Canada.Alberta|Linyphiidae|BOLD:AAA8647
Sisicottus montanus|SSJAA845-13|Canada.Alberta|Linyphiidae|BOLD:AAA8647
Sisicottus montanus|SPICH190-09|Canada.Manitoba|Linyphiidae|BOLD:AAA8647
Sisicottus montanus|SPICH475-09|Canada.Manitoba|Linyphiidae|BOLD:AAA8647
Sisicottus montanus|SSEIC4634-13|Canada.Alberta|Linyphiidae|BOLD:AAA8647
Sisicottus montanus|SSEIC4651-13|Canada.Alberta|Linyphiidae|BOLD:AAA8647
Sisicottus montanus|SPICH472-09|Canada.Manitoba|Linyphiidae|BOLD:AAA8647
Sisicottus montanus|JDTGS013-09|Canada.Manitoba|Linyphiidae|BOLD:AAA8647
Sisicottus montanus|SSJAA1831-13|Canada.Alberta|Linyphiidae|BOLD:AAA8647
Sisicottus montanus|SSGBB5741-14|Canada.Newfoundland and Labrador|Linyphiidae|BOLD:AAA8647
Sisicottus montanus|SPICH019-09|Canada.Manitoba|Linyphiidae|BOLD:AAA8647
Sisicottus montanus|SPICH009-09|Canada.Manitoba|Linyphiidae|BOLD:AAA8647
Sisicottus montanus|ARONT532-10|Canada.Ontario|Linyphiidae|BOLD:AAA8647
Sisicottus montanus|BBCAN680-09|Canada.Newfoundland and Labrador|Linyphiidae|BOLD:AAA8647
Sisicottus montanus|ARBCM1616-14|Canada.British Columbia|Linyphiidae|BOLD:AAA8647
Sisicottus montanus|ARONT530-10|Canada.Ontario|Linyphiidae|BOLD:AAA8647
Sisicottus montanus|BBCAN720-09|Canada.Newfoundland and Labrador|Linyphiidae|BOLD:AAA8647
Sisicottus montanus|KKCHE949-09|Canada.Manitoba|Linyphiidae|BOLD:AAA8647
Sisicottus montanus|ARONT550-10|Canada.Ontario|Linyphiidae|BOLD:AAA8647
Sisicottus montanus|ARONT536-10|Canada.Ontario|Linyphiidae|BOLD:AAA8647
Sisicottus montanus|BBCAN609-09|Canada.Newfoundland and Labrador|Linyphiidae|BOLD:AAA8647
Sisicottus montanus|ARONT558-10|Canada.Ontario|Linyphiidae|BOLD:AAA8647
Sisicottus montanus|ARONT533-10|Canada.Ontario|Linyphiidae|BOLD:AAA8647
Sisicottus montanus|ARONT537-10|Canada.Ontario|Linyphiidae|BOLD:AAA8647
Sisicottus montanus|SPICH159-09|Canada.Manitoba|Linyphiidae|BOLD:AAA8647
Sisicottus montanus|SPICH436-09|Canada.Manitoba|Linyphiidae|BOLD:AAA8647
Sisicottus montanus|SSPAB8868-13|Canada.Saskatchewan|Linyphiidae|BOLD:AAA8647
Sisicottus montanus|BBCNP249-13|Canada.Alberta|Linyphiidae|BOLD:AAA8647
Sisicottus montanus|BBCNP2234-14|Canada.Alberta|Linyphiidae|BOLD:AAA8647
Sisicottus montanus|SSJAA1085-13|Canada.Alberta|Linyphiidae|BOLD:AAA8647
Sisicottus montanus|SSEIC2329-13|Canada.Alberta|Linyphiidae|BOLD:AAA8647
Sisicottus montanus|SSJAA1092-13|Canada.Alberta|Linyphiidae|BOLD:AAA8647
Sisicottus montanus|SSEIC2328-13|Canada.Alberta|Linyphiidae|BOLD:AAA8647
Sisicottus montanus|SSGBB6499-14|Canada.Newfoundland and Labrador|Linyphiidae|BOLD:AAA8647
Sisicottus montanus|ARONT553-10|Canada.Ontario|Linyphiidae|BOLD:AAA8647
Sisicottus montanus|SPICH462-09|Canada.Manitoba|Linyphiidae|BOLD:AAA8647
Sisicottus montanus|SPICH008-09|Canada.Manitoba|Linyphiidae|BOLD:AAA8647
Sisicottus montanus|ARBCM1625-14|Canada.British Columbia|Linyphiidae|BOLD:AAA8647
Sisicottus montanus|SPICH393-09|Canada.Manitoba|Linyphiidae|BOLD:AAA8647
Sisicottus montanus|ARBCM1619-14|Canada.British Columbia|Linyphiidae|BOLD:AAA8647
Sisicottus montanus|ARONT542-10|Canada.Ontario|Linyphiidae|BOLD:AAA8647
Sisicottus montanus|ARONT549-10|Canada.Ontario|Linyphiidae|BOLD:AAA8647
Sisicottus montanus|ARONT538-10|Canada.Ontario|Linyphiidae|BOLD:AAA8647
Sisicottus montanus|SPICA560-10|Canada.British Columbia|Linyphiidae|BOLD:AAA8647
Sisicottus montanus|ARONT557-10|Canada.Ontario|Linyphiidae|BOLD:AAA8647
Sisicottus montanus|ARONT539-10|Canada.Ontario|Linyphiidae|BOLD:AAA8647
Sisicottus montanus|ARONT541-10|Canada.Ontario|Linyphiidae|BOLD:AAA8647
Sisicottus montanus|ARONT555-10|Canada.Ontario|Linyphiidae|BOLD:AAA8647
Sisicottus montanus|ARONT534-10|Canada.Ontario|Linyphiidae|BOLD:AAA8647
Sisicottus montanus|ARONT531-10|Canada.Ontario|Linyphiidae|BOLD:AAA8647
2%

Sisicottus montanus|BBCAN582-09|Canada.Newfoundland and Labrador|Linyphiidae|BOLD:AAA8647
Sisicottus montanus|SSGBB6506-14|Canada.Newfoundland and Labrador|Linyphiidae|BOLD:AAA8647
Sisicottus montanus|SSWLC3532-13|Canada.Alberta|Linyphiidae|BOLD:AAA8647
Sisicottus montanus|BBCNP1349-14|Canada.New Brunswick|Linyphiidae|BOLD:AAA8647
Sisicottus montanus|BBCNP607-13|Canada.Alberta|Linyphiidae|BOLD:AAA8647
Sisicottus montanus|SSBRA3101-14|Canada.Nova Scotia|Linyphiidae|BOLD:AAA8647
Sisicottus montanus|SSJAD3220-13|Canada.Alberta|Linyphiidae|BOLD:AAA8647
Sisicottus montanus|ARBCM1966-14|Canada.British Columbia|Linyphiidae|BOLD:AAA8647
Sisicottus montanus|SPICH389-09|Canada.Manitoba|Linyphiidae|BOLD:AAA8647
Sisicottus montanus|SPICH465-09|Canada.Manitoba|Linyphiidae|BOLD:AAA8647
Sisicottus montanus|SPICH441-09|Canada.Manitoba|Linyphiidae|BOLD:AAA8647
Sisicottus montanus|SPICH443-09|Canada.Manitoba|Linyphiidae|BOLD:AAA8647
Sisicottus montanus|SPICH471-09|Canada.Manitoba|Linyphiidae|BOLD:AAA8647
Sisicottus montanus|SPICH889-09|Canada.Manitoba|Linyphiidae|BOLD:AAA8647
Sisicottus montanus|SPICH453-09|Canada.Manitoba|Linyphiidae|BOLD:AAA8647
Sisicottus montanus|SPICH466-09|Canada.Manitoba|Linyphiidae|BOLD:AAA8647
Sisicottus montanus|SPICH888-09|Canada.Manitoba|Linyphiidae|BOLD:AAA8647
Sisicottus montanus|SSJAA1455-13|Canada.Alberta|Linyphiidae|BOLD:AAA8647
Sisicottus montanus|SPICH447-09|Canada.Manitoba|Linyphiidae|BOLD:AAA8647
Sisicottus montanus|BBCNP574-13|Canada.British Columbia|Linyphiidae|BOLD:AAA8647
Sisicottus montanus|SSJAA1817-13|Canada.Alberta|Linyphiidae|BOLD:AAA8647
Sisicottus montanus|SPICH467-09|Canada.Manitoba|Linyphiidae|BOLD:AAA8647
Sisicottus montanus|SPICH476-09|Canada.Manitoba|Linyphiidae|BOLD:AAA8647
Sisicottus panopeus|ARBCM2015-14|Canada.British Columbia|Linyphiidae|BOLD:AAA8647
Sisicottus montanus|ARONT551-10|Canada.Ontario|Linyphiidae|BOLD:AAA8647
Sisicottus montanus|SPICH226-09|Canada.Manitoba|Linyphiidae|BOLD:AAA8647
Sisicottus montanus|SPRMA813-12|Canada.British Columbia|Linyphiidae|BOLD:AAA8647
Sisicottus montanus|SPRMA969-12|Canada.British Columbia|Linyphiidae|BOLD:AAA8647
Sisicottus panopeus|SPRMA811-12|Canada.British Columbia|Linyphiidae|BOLD:AAA8647
Sisicottus panopeus|ARBCM421-13|Canada.British Columbia|Linyphiidae|BOLD:AAA8647
Sisicottus montanus|ARBCM1620-14|Canada.British Columbia|Linyphiidae|BOLD:AAA8647
Sisicottus panopeus|SPRMA380-10|Canada.British Columbia|Linyphiidae|BOLD:AAA8647
Sisicottus panopeus|SPICA566-10|Canada.British Columbia|Linyphiidae|BOLD:AAA8647
Sisicottus panopeus|BBCNP624-13|Canada.British Columbia|Linyphiidae|BOLD:AAA8647
Sisicottus panopeus|ARBCM422-13|Canada.British Columbia|Linyphiidae|BOLD:AAA8647
Sisicottus panopeus|ARBCM432-13|Canada.British Columbia|Linyphiidae|BOLD:AAA8647
Sisicottus panopeus|SPICA677-10|Canada.Alberta|Linyphiidae|BOLD:AAA8647
Sisicottus panopeus|ARBCM424-13|Canada.British Columbia|Linyphiidae|BOLD:AAA8647
Sisicottus panopeus|ARBCM428-13|Canada.British Columbia|Linyphiidae|BOLD:AAA8647
Sisicottus panopeus|SPRMA812-12|Canada.British Columbia|Linyphiidae|BOLD:AAA8647
Sisicottus montanus|SPLEM149-14|Canada.Newfoundland and Labrador|Linyphiidae|BOLD:AAA8647
Sisicottus panopeus|ARBCM2016-14|Canada.British Columbia|Linyphiidae|BOLD:AAA8647
Sisicottus panopeus|ARBCM2014-14|Canada.British Columbia|Linyphiidae|BOLD:AAA8647
Sisicottus panopeus|ARBCM420-13|Canada.British Columbia|Linyphiidae|BOLD:AAA8647
Sisicottus panopeus|ARBCM2018-14|Canada.British Columbia|Linyphiidae|BOLD:AAA8647
Sisicottus panopeus|ARBCM427-13|Canada.British Columbia|Linyphiidae|BOLD:AAA8647
Sisicottus panopeus|SSJAF8070-13|Canada.Alberta|Linyphiidae|BOLD:AAA8647
Sisicottus montanus|SSGBB5742-14|Canada.Newfoundland and Labrador|Linyphiidae|BOLD:AAA8647
Sisicottus panopeus|SSJAC2324-13|Canada.Alberta|Linyphiidae|BOLD:AAA8647
Sisicottus panopeus|SPICH013-09|Canada.Manitoba|Linyphiidae|BOLD:AAA8647
Sisicottus panopeus|ARBCM429-13|Canada.British Columbia|Linyphiidae|BOLD:AAA8647
Sisicottus montanus|ARBCM1963-14|Canada.British Columbia|Linyphiidae|BOLD:AAA8647
Sisicottus panopeus|SSJAC1472-13|Canada.Alberta|Linyphiidae|BOLD:AAA8647
Sisicottus panopeus|SSJAA1878-13|Canada.Alberta|Linyphiidae|BOLD:AAA8647
Sisicottus panopeus|SPICA654-10|Canada.Alberta|Linyphiidae|BOLD:AAA8647
Sisicottus montanus|BBCNP2728-14|Canada.Alberta|Linyphiidae|BOLD:AAA8647
Sisicottus panopeus|BBCNP583-13|Canada.British Columbia|Linyphiidae|BOLD:AAA8647
Sisicottus panopeus|BBCNP2678-14|Canada.Alberta|Linyphiidae|BOLD:AAA8647
Sisicottus montanus|BBCNP2248-14|Canada.Alberta|Linyphiidae|BOLD:AAA8647
Sisicottus panopeus|BBCNP2724-14|Canada.Alberta|Linyphiidae|BOLD:AAA8647
Sisicottus panopeus|BBCNP2722-14|Canada.Alberta|Linyphiidae|BOLD:AAA8647
Sisicottus panopeus|SSJAA1095-13|Canada.Alberta|Linyphiidae|BOLD:AAA8647
Sisicottus panopeus|BBCNP2727-14|Canada.Alberta|Linyphiidae|BOLD:AAA8647
Sisicottus panopeus|SPICA549-10|Canada.British Columbia|Linyphiidae|BOLD:AAA8647
Sisicottus panopeus|SPICA676-10|Canada.Alberta|Linyphiidae|BOLD:AAA8647
Sisicottus panopeus|SPICA2041-11|Canada.British Columbia|Linyphiidae|BOLD:AAA8647
Sisicottus montanus|ARBCM1962-14|Canada.British Columbia|Linyphiidae|BOLD:AAA8647
Sisicottus panopeus|ARBCM431-13|Canada.British Columbia|Linyphiidae|BOLD:AAA8647
Sisicottus panopeus|ARBCM417-13|Canada.British Columbia|Linyphiidae|BOLD:AAA8647
Sisicottus panopeus|ARBCM419-13|Canada.British Columbia|Linyphiidae|BOLD:AAA8647
Sisicottus panopeus|ARBCM426-13|Canada.British Columbia|Linyphiidae|BOLD:AAA8647
2%

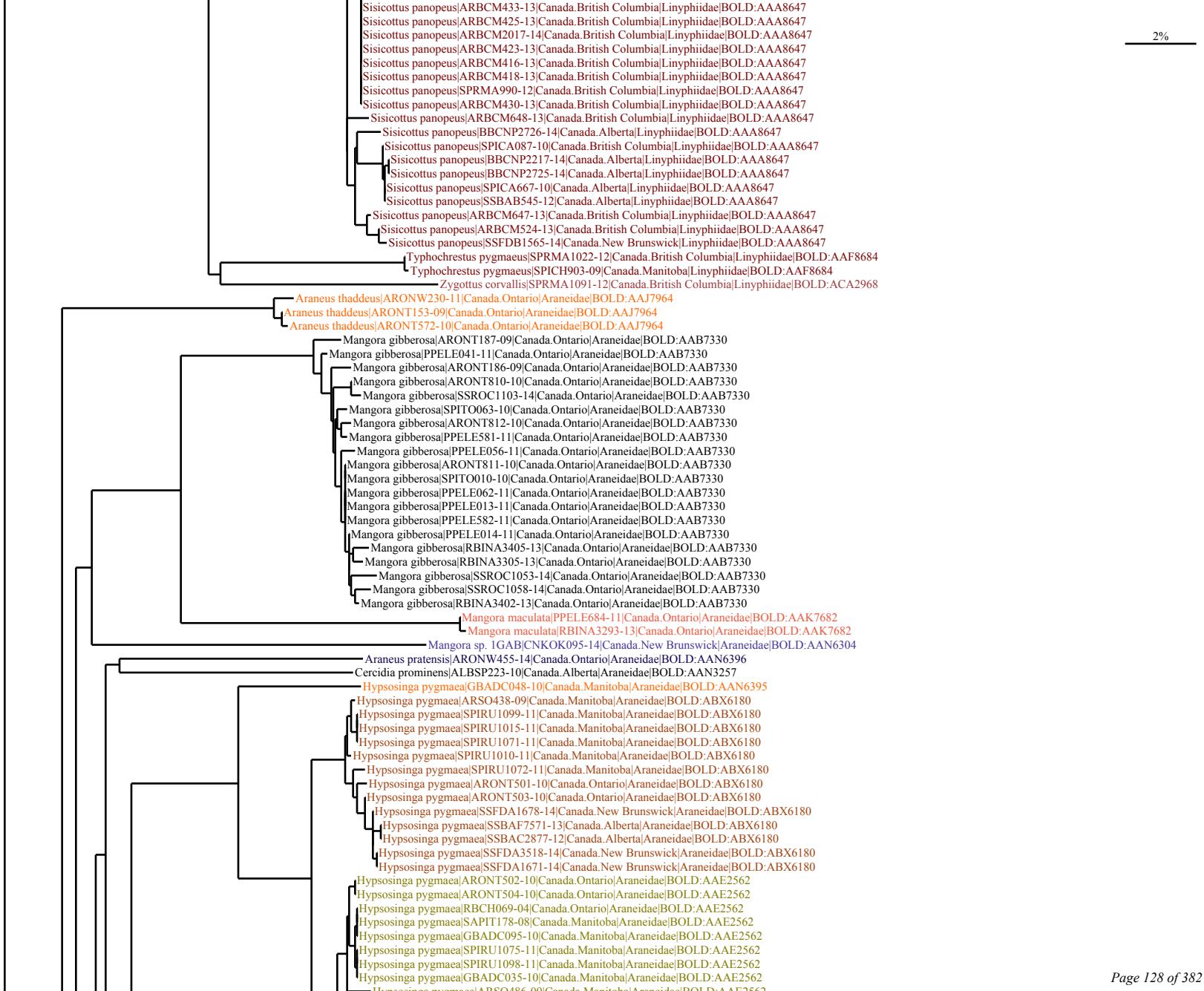
2%
Sisicottus panopeus|ARBCM433-13|Canada.British Columbia|Linyphiidae|BOLD:AAA8647
Sisicottus panopeus|ARBCM425-13|Canada.British Columbia|Linyphiidae|BOLD:AAA8647
Sisicottus panopeus|ARBCM2017-14|Canada.British Columbia|Linyphiidae|BOLD:AAA8647
Sisicottus panopeus|ARBCM423-13|Canada.British Columbia|Linyphiidae|BOLD:AAA8647
Sisicottus panopeus|ARBCM416-13|Canada.British Columbia|Linyphiidae|BOLD:AAA8647
Sisicottus panopeus|ARBCM418-13|Canada.British Columbia|Linyphiidae|BOLD:AAA8647
Sisicottus panopeus|SPRMA990-12|Canada.British Columbia|Linyphiidae|BOLD:AAA8647
Sisicottus panopeus|ARBCM430-13|Canada.British Columbia|Linyphiidae|BOLD:AAA8647
Sisicottus panopeus|ARBCM648-13|Canada.British Columbia|Linyphiidae|BOLD:AAA8647
Sisicottus panopeus|BBCNP2726-14|Canada.Alberta|Linyphiidae|BOLD:AAA8647
Sisicottus panopeus|SPICA087-10|Canada.British Columbia|Linyphiidae|BOLD:AAA8647
Sisicottus panopeus|BBCNP2217-14|Canada.Alberta|Linyphiidae|BOLD:AAA8647
Sisicottus panopeus|BBCNP2725-14|Canada.Alberta|Linyphiidae|BOLD:AAA8647
Sisicottus panopeus|SPICA667-10|Canada.Alberta|Linyphiidae|BOLD:AAA8647
Sisicottus panopeus|SSBAB545-12|Canada.Alberta|Linyphiidae|BOLD:AAA8647
Sisicottus panopeus|ARBCM647-13|Canada.British Columbia|Linyphiidae|BOLD:AAA8647
Sisicottus panopeus|ARBCM524-13|Canada.British Columbia|Linyphiidae|BOLD:AAA8647
Sisicottus panopeus|SSFDB1565-14|Canada.New Brunswick|Linyphiidae|BOLD:AAA8647
Typhochrestus pygmaeus|SPRMA1022-12|Canada.British Columbia|Linyphiidae|BOLD:AAF8684
Typhochrestus pygmaeus|SPICH903-09|Canada.Manitoba|Linyphiidae|BOLD:AAF8684
Zygottus corvallis|SPRMA1091-12|Canada.British Columbia|Linyphiidae|BOLD:ACA2968
Araneus thaddeus|ARONW230-11|Canada.Ontario|Araneidae|BOLD:AAJ7964
Araneus thaddeus|ARONT153-09|Canada.Ontario|Araneidae|BOLD:AAJ7964
Araneus thaddeus|ARONT572-10|Canada.Ontario|Araneidae|BOLD:AAJ7964
Mangora gibberosa|ARONT187-09|Canada.Ontario|Araneidae|BOLD:AAB7330
Mangora gibberosa|PPELE041-11|Canada.Ontario|Araneidae|BOLD:AAB7330
Mangora gibberosa|ARONT186-09|Canada.Ontario|Araneidae|BOLD:AAB7330
Mangora gibberosa|ARONT810-10|Canada.Ontario|Araneidae|BOLD:AAB7330
Mangora gibberosa|SSROC1103-14|Canada.Ontario|Araneidae|BOLD:AAB7330
Mangora gibberosa|SPITO063-10|Canada.Ontario|Araneidae|BOLD:AAB7330
Mangora gibberosa|ARONT812-10|Canada.Ontario|Araneidae|BOLD:AAB7330
Mangora gibberosa|PPELE581-11|Canada.Ontario|Araneidae|BOLD:AAB7330
Mangora gibberosa|PPELE056-11|Canada.Ontario|Araneidae|BOLD:AAB7330
Mangora gibberosa|ARONT811-10|Canada.Ontario|Araneidae|BOLD:AAB7330
Mangora gibberosa|SPITO010-10|Canada.Ontario|Araneidae|BOLD:AAB7330
Mangora gibberosa|PPELE062-11|Canada.Ontario|Araneidae|BOLD:AAB7330
Mangora gibberosa|PPELE013-11|Canada.Ontario|Araneidae|BOLD:AAB7330
Mangora gibberosa|PPELE582-11|Canada.Ontario|Araneidae|BOLD:AAB7330
Mangora gibberosa|PPELE014-11|Canada.Ontario|Araneidae|BOLD:AAB7330
Mangora gibberosa|RBINA3405-13|Canada.Ontario|Araneidae|BOLD:AAB7330
Mangora gibberosa|RBINA3305-13|Canada.Ontario|Araneidae|BOLD:AAB7330
Mangora gibberosa|SSROC1053-14|Canada.Ontario|Araneidae|BOLD:AAB7330
Mangora gibberosa|SSROC1058-14|Canada.Ontario|Araneidae|BOLD:AAB7330
Mangora gibberosa|RBINA3402-13|Canada.Ontario|Araneidae|BOLD:AAB7330
Mangora maculata|PPELE684-11|Canada.Ontario|Araneidae|BOLD:AAK7682
Mangora maculata|RBINA3293-13|Canada.Ontario|Araneidae|BOLD:AAK7682
Mangora sp. 1GAB|CNKOK095-14|Canada.New Brunswick|Araneidae|BOLD:AAN6304
Araneus pratensis|ARONW455-14|Canada.Ontario|Araneidae|BOLD:AAN6396
Cercidia prominens|ALBSP223-10|Canada.Alberta|Araneidae|BOLD:AAN3257
Hypsosinga pygmaea|GBADC048-10|Canada.Manitoba|Araneidae|BOLD:AAN6395
Hypsosinga pygmaea|ARSO438-09|Canada.Manitoba|Araneidae|BOLD:ABX6180
Hypsosinga pygmaea|SPIRU1099-11|Canada.Manitoba|Araneidae|BOLD:ABX6180
Hypsosinga pygmaea|SPIRU1015-11|Canada.Manitoba|Araneidae|BOLD:ABX6180
Hypsosinga pygmaea|SPIRU1071-11|Canada.Manitoba|Araneidae|BOLD:ABX6180
Hypsosinga pygmaea|SPIRU1010-11|Canada.Manitoba|Araneidae|BOLD:ABX6180
Hypsosinga pygmaea|SPIRU1072-11|Canada.Manitoba|Araneidae|BOLD:ABX6180
Hypsosinga pygmaea|ARONT501-10|Canada.Ontario|Araneidae|BOLD:ABX6180
Hypsosinga pygmaea|ARONT503-10|Canada.Ontario|Araneidae|BOLD:ABX6180
Hypsosinga pygmaea|SSFDA1678-14|Canada.New Brunswick|Araneidae|BOLD:ABX6180
Hypsosinga pygmaea|SSBAF7571-13|Canada.Alberta|Araneidae|BOLD:ABX6180
Hypsosinga pygmaea|SSBAC2877-12|Canada.Alberta|Araneidae|BOLD:ABX6180
Hypsosinga pygmaea|SSFDA3518-14|Canada.New Brunswick|Araneidae|BOLD:ABX6180
Hypsosinga pygmaea|SSFDA1671-14|Canada.New Brunswick|Araneidae|BOLD:ABX6180
Hypsosinga pygmaea|ARONT502-10|Canada.Ontario|Araneidae|BOLD:AAE2562
Hypsosinga pygmaea|ARONT504-10|Canada.Ontario|Araneidae|BOLD:AAE2562
Hypsosinga pygmaea|RBCH069-04|Canada.Ontario|Araneidae|BOLD:AAE2562
Hypsosinga pygmaea|SAPIT178-08|Canada.Manitoba|Araneidae|BOLD:AAE2562
Hypsosinga pygmaea|GBADC095-10|Canada.Manitoba|Araneidae|BOLD:AAE2562
Hypsosinga pygmaea|SPIRU1075-11|Canada.Manitoba|Araneidae|BOLD:AAE2562
Hypsosinga pygmaea|SPIRU1098-11|Canada.Manitoba|Araneidae|BOLD:AAE2562
Hypsosinga pygmaea|GBADC035-10|Canada.Manitoba|Araneidae|BOLD:AAE2562

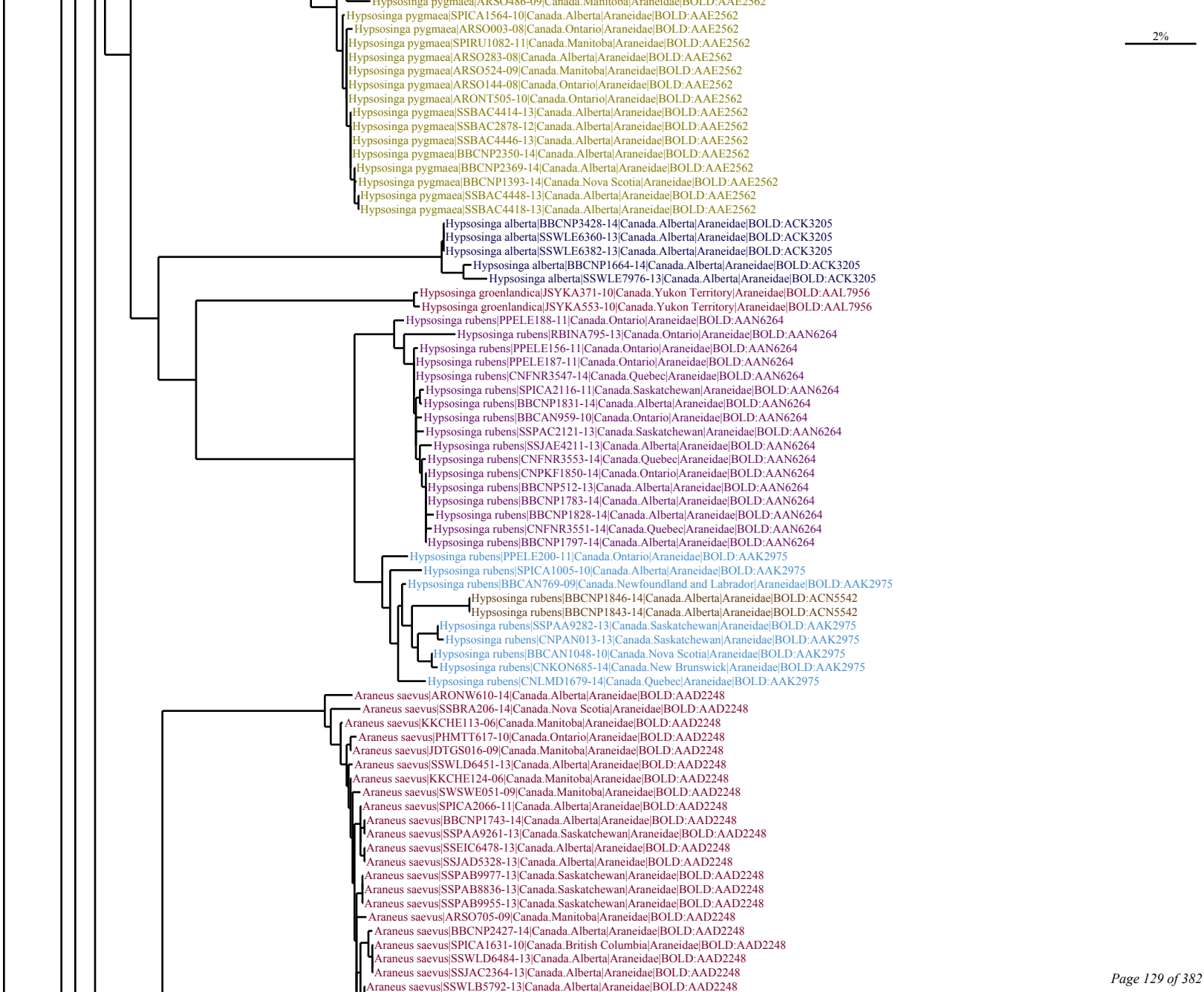
Hypsosinga pygmaea|ARSO486-09|Canada.Manitoba|Araneidae|BOLD:AAE2562
Hypsosinga pygmaea|SPICA1564-10|Canada.Alberta|Araneidae|BOLD:AAE2562
Hypsosinga pygmaea|ARSO003-08|Canada.Ontario|Araneidae|BOLD:AAE2562
Hypsosinga pygmaea|SPIRU1082-11|Canada.Manitoba|Araneidae|BOLD:AAE2562
Hypsosinga pygmaea|ARSO283-08|Canada.Alberta|Araneidae|BOLD:AAE2562
Hypsosinga pygmaea|ARSO524-09|Canada.Manitoba|Araneidae|BOLD:AAE2562
Hypsosinga pygmaea|ARSO144-08|Canada.Ontario|Araneidae|BOLD:AAE2562
Hypsosinga pygmaea|ARONT505-10|Canada.Ontario|Araneidae|BOLD:AAE2562
Hypsosinga pygmaea|SSBAC4414-13|Canada.Alberta|Araneidae|BOLD:AAE2562
Hypsosinga pygmaea|SSBAC2878-12|Canada.Alberta|Araneidae|BOLD:AAE2562
Hypsosinga pygmaea|SSBAC4446-13|Canada.Alberta|Araneidae|BOLD:AAE2562
Hypsosinga pygmaea|BBCNP2350-14|Canada.Alberta|Araneidae|BOLD:AAE2562
Hypsosinga pygmaea|BBCNP2369-14|Canada.Alberta|Araneidae|BOLD:AAE2562
Hypsosinga pygmaea|BBCNP1393-14|Canada.Nova Scotia|Araneidae|BOLD:AAE2562
Hypsosinga pygmaea|SSBAC4448-13|Canada.Alberta|Araneidae|BOLD:AAE2562
Hypsosinga pygmaea|SSBAC4418-13|Canada.Alberta|Araneidae|BOLD:AAE2562
Hypsosinga alberta|BBCNP3428-14|Canada.Alberta|Araneidae|BOLD:ACK3205
Hypsosinga alberta|SSWLE6360-13|Canada.Alberta|Araneidae|BOLD:ACK3205
Hypsosinga alberta|SSWLE6382-13|Canada.Alberta|Araneidae|BOLD:ACK3205
Hypsosinga alberta|BBCNP1664-14|Canada.Alberta|Araneidae|BOLD:ACK3205
Hypsosinga alberta|SSWLE7976-13|Canada.Alberta|Araneidae|BOLD:ACK3205
Hypsosinga groenlandica|JSYKA371-10|Canada.Yukon Territory|Araneidae|BOLD:AAL7956
Hypsosinga groenlandica|JSYKA553-10|Canada.Yukon Territory|Araneidae|BOLD:AAL7956
Hypsosinga rubens|PPELE188-11|Canada.Ontario|Araneidae|BOLD:AAN6264
Hypsosinga rubens|RBINA795-13|Canada.Ontario|Araneidae|BOLD:AAN6264
Hypsosinga rubens|PPELE156-11|Canada.Ontario|Araneidae|BOLD:AAN6264
Hypsosinga rubens|PPELE187-11|Canada.Ontario|Araneidae|BOLD:AAN6264
Hypsosinga rubens|CNFNR3547-14|Canada.Quebec|Araneidae|BOLD:AAN6264
Hypsosinga rubens|SPICA2116-11|Canada.Saskatchewan|Araneidae|BOLD:AAN6264
Hypsosinga rubens|BBCNP1831-14|Canada.Alberta|Araneidae|BOLD:AAN6264
Hypsosinga rubens|BBCAN959-10|Canada.Ontario|Araneidae|BOLD:AAN6264
Hypsosinga rubens|SSPAC2121-13|Canada.Saskatchewan|Araneidae|BOLD:AAN6264
Hypsosinga rubens|SSJAE4211-13|Canada.Alberta|Araneidae|BOLD:AAN6264
Hypsosinga rubens|CNFNR3553-14|Canada.Quebec|Araneidae|BOLD:AAN6264
Hypsosinga rubens|CNPKF1850-14|Canada.Ontario|Araneidae|BOLD:AAN6264
Hypsosinga rubens|BBCNP512-13|Canada.Alberta|Araneidae|BOLD:AAN6264
Hypsosinga rubens|BBCNP1783-14|Canada.Alberta|Araneidae|BOLD:AAN6264
Hypsosinga rubens|BBCNP1828-14|Canada.Alberta|Araneidae|BOLD:AAN6264
Hypsosinga rubens|CNFNR3551-14|Canada.Quebec|Araneidae|BOLD:AAN6264
Hypsosinga rubens|BBCNP1797-14|Canada.Alberta|Araneidae|BOLD:AAN6264
Hypsosinga rubens|PPELE200-11|Canada.Ontario|Araneidae|BOLD:AAK2975
Hypsosinga rubens|SPICA1005-10|Canada.Alberta|Araneidae|BOLD:AAK2975
Hypsosinga rubens|BBCAN769-09|Canada.Newfoundland and Labrador|Araneidae|BOLD:AAK2975
Hypsosinga rubens|BBCNP1846-14|Canada.Alberta|Araneidae|BOLD:ACN5542
Hypsosinga rubens|BBCNP1843-14|Canada.Alberta|Araneidae|BOLD:ACN5542
Hypsosinga rubens|SSPAA9282-13|Canada.Saskatchewan|Araneidae|BOLD:AAK2975
Hypsosinga rubens|CNPAN013-13|Canada.Saskatchewan|Araneidae|BOLD:AAK2975
Hypsosinga rubens|BBCAN1048-10|Canada.Nova Scotia|Araneidae|BOLD:AAK2975
Hypsosinga rubens|CNKON685-14|Canada.New Brunswick|Araneidae|BOLD:AAK2975
Hypsosinga rubens|CNLMD1679-14|Canada.Quebec|Araneidae|BOLD:AAK2975
Araneus saevus|ARONW610-14|Canada.Alberta|Araneidae|BOLD:AAD2248
Araneus saevus|SSBRA206-14|Canada.Nova Scotia|Araneidae|BOLD:AAD2248
Araneus saevus|KKCHE113-06|Canada.Manitoba|Araneidae|BOLD:AAD2248
Araneus saevus|PHMTT617-10|Canada.Ontario|Araneidae|BOLD:AAD2248
Araneus saevus|JDTGS016-09|Canada.Manitoba|Araneidae|BOLD:AAD2248
Araneus saevus|SSWLD6451-13|Canada.Alberta|Araneidae|BOLD:AAD2248
Araneus saevus|KKCHE124-06|Canada.Manitoba|Araneidae|BOLD:AAD2248
Araneus saevus|SWSWE051-09|Canada.Manitoba|Araneidae|BOLD:AAD2248
Araneus saevus|SPICA2066-11|Canada.Alberta|Araneidae|BOLD:AAD2248
Araneus saevus|BBCNP1743-14|Canada.Alberta|Araneidae|BOLD:AAD2248
Araneus saevus|SSPAA9261-13|Canada.Saskatchewan|Araneidae|BOLD:AAD2248
Araneus saevus|SSEIC6478-13|Canada.Alberta|Araneidae|BOLD:AAD2248
Araneus saevus|SSJAD5328-13|Canada.Alberta|Araneidae|BOLD:AAD2248
Araneus saevus|SSPAB9977-13|Canada.Saskatchewan|Araneidae|BOLD:AAD2248
Araneus saevus|SSPAB8836-13|Canada.Saskatchewan|Araneidae|BOLD:AAD2248
Araneus saevus|SSPAB9955-13|Canada.Saskatchewan|Araneidae|BOLD:AAD2248
Araneus saevus|ARSO705-09|Canada.Manitoba|Araneidae|BOLD:AAD2248
Araneus saevus|BBCNP2427-14|Canada.Alberta|Araneidae|BOLD:AAD2248
Araneus saevus|SPICA1631-10|Canada.British Columbia|Araneidae|BOLD:AAD2248
Araneus saevus|SSWLD6484-13|Canada.Alberta|Araneidae|BOLD:AAD2248
Araneus saevus|SSJAC2364-13|Canada.Alberta|Araneidae|BOLD:AAD2248
Araneus saevus|SSWLB5792-13|Canada.Alberta|Araneidae|BOLD:AAD2248
2%

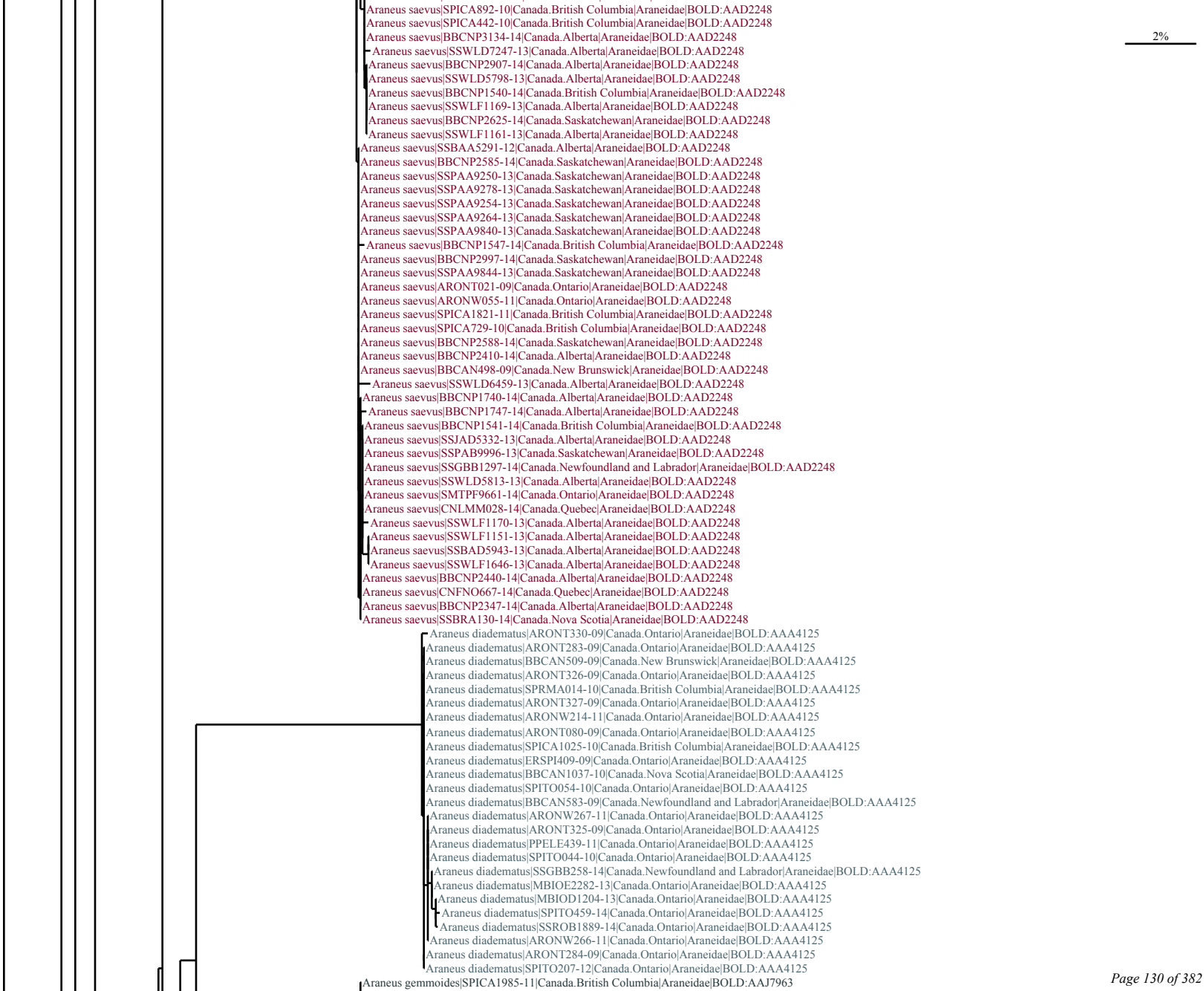
2%
Araneus saevus|SPICA892-10|Canada.British Columbia|Araneidae|BOLD:AAD2248
Araneus saevus|SPICA442-10|Canada.British Columbia|Araneidae|BOLD:AAD2248
Araneus saevus|BBCNP3134-14|Canada.Alberta|Araneidae|BOLD:AAD2248
Araneus saevus|SSWLD7247-13|Canada.Alberta|Araneidae|BOLD:AAD2248
Araneus saevus|BBCNP2907-14|Canada.Alberta|Araneidae|BOLD:AAD2248
Araneus saevus|SSWLD5798-13|Canada.Alberta|Araneidae|BOLD:AAD2248
Araneus saevus|BBCNP1540-14|Canada.British Columbia|Araneidae|BOLD:AAD2248
Araneus saevus|SSWLF1169-13|Canada.Alberta|Araneidae|BOLD:AAD2248
Araneus saevus|BBCNP2625-14|Canada.Saskatchewan|Araneidae|BOLD:AAD2248
Araneus saevus|SSWLF1161-13|Canada.Alberta|Araneidae|BOLD:AAD2248
Araneus saevus|SSBAA5291-12|Canada.Alberta|Araneidae|BOLD:AAD2248
Araneus saevus|BBCNP2585-14|Canada.Saskatchewan|Araneidae|BOLD:AAD2248
Araneus saevus|SSPAA9250-13|Canada.Saskatchewan|Araneidae|BOLD:AAD2248
Araneus saevus|SSPAA9278-13|Canada.Saskatchewan|Araneidae|BOLD:AAD2248
Araneus saevus|SSPAA9254-13|Canada.Saskatchewan|Araneidae|BOLD:AAD2248
Araneus saevus|SSPAA9264-13|Canada.Saskatchewan|Araneidae|BOLD:AAD2248
Araneus saevus|SSPAA9840-13|Canada.Saskatchewan|Araneidae|BOLD:AAD2248
Araneus saevus|BBCNP1547-14|Canada.British Columbia|Araneidae|BOLD:AAD2248
Araneus saevus|BBCNP2997-14|Canada.Saskatchewan|Araneidae|BOLD:AAD2248
Araneus saevus|SSPAA9844-13|Canada.Saskatchewan|Araneidae|BOLD:AAD2248
Araneus saevus|ARONT021-09|Canada.Ontario|Araneidae|BOLD:AAD2248
Araneus saevus|ARONW055-11|Canada.Ontario|Araneidae|BOLD:AAD2248
Araneus saevus|SPICA1821-11|Canada.British Columbia|Araneidae|BOLD:AAD2248
Araneus saevus|SPICA729-10|Canada.British Columbia|Araneidae|BOLD:AAD2248
Araneus saevus|BBCNP2588-14|Canada.Saskatchewan|Araneidae|BOLD:AAD2248
Araneus saevus|BBCNP2410-14|Canada.Alberta|Araneidae|BOLD:AAD2248
Araneus saevus|BBCAN498-09|Canada.New Brunswick|Araneidae|BOLD:AAD2248
Araneus saevus|SSWLD6459-13|Canada.Alberta|Araneidae|BOLD:AAD2248
Araneus saevus|BBCNP1740-14|Canada.Alberta|Araneidae|BOLD:AAD2248
Araneus saevus|BBCNP1747-14|Canada.Alberta|Araneidae|BOLD:AAD2248
Araneus saevus|BBCNP1541-14|Canada.British Columbia|Araneidae|BOLD:AAD2248
Araneus saevus|SSJAD5332-13|Canada.Alberta|Araneidae|BOLD:AAD2248
Araneus saevus|SSPAB9996-13|Canada.Saskatchewan|Araneidae|BOLD:AAD2248
Araneus saevus|SSGBB1297-14|Canada.Newfoundland and Labrador|Araneidae|BOLD:AAD2248
Araneus saevus|SSWLD5813-13|Canada.Alberta|Araneidae|BOLD:AAD2248
Araneus saevus|SMTPF9661-14|Canada.Ontario|Araneidae|BOLD:AAD2248
Araneus saevus|CNLMM028-14|Canada.Quebec|Araneidae|BOLD:AAD2248
Araneus saevus|SSWLF1170-13|Canada.Alberta|Araneidae|BOLD:AAD2248
Araneus saevus|SSWLF1151-13|Canada.Alberta|Araneidae|BOLD:AAD2248
Araneus saevus|SSBAD5943-13|Canada.Alberta|Araneidae|BOLD:AAD2248
Araneus saevus|SSWLF1646-13|Canada.Alberta|Araneidae|BOLD:AAD2248
Araneus saevus|BBCNP2440-14|Canada.Alberta|Araneidae|BOLD:AAD2248
Araneus saevus|CNFNO667-14|Canada.Quebec|Araneidae|BOLD:AAD2248
Araneus saevus|BBCNP2347-14|Canada.Alberta|Araneidae|BOLD:AAD2248
Araneus saevus|SSBRA130-14|Canada.Nova Scotia|Araneidae|BOLD:AAD2248
Araneus diadematus|ARONT330-09|Canada.Ontario|Araneidae|BOLD:AAA4125
Araneus diadematus|ARONT283-09|Canada.Ontario|Araneidae|BOLD:AAA4125
Araneus diadematus|BBCAN509-09|Canada.New Brunswick|Araneidae|BOLD:AAA4125
Araneus diadematus|ARONT326-09|Canada.Ontario|Araneidae|BOLD:AAA4125
Araneus diadematus|SPRMA014-10|Canada.British Columbia|Araneidae|BOLD:AAA4125
Araneus diadematus|ARONT327-09|Canada.Ontario|Araneidae|BOLD:AAA4125
Araneus diadematus|ARONW214-11|Canada.Ontario|Araneidae|BOLD:AAA4125
Araneus diadematus|ARONT080-09|Canada.Ontario|Araneidae|BOLD:AAA4125
Araneus diadematus|SPICA1025-10|Canada.British Columbia|Araneidae|BOLD:AAA4125
Araneus diadematus|ERSPI409-09|Canada.Ontario|Araneidae|BOLD:AAA4125
Araneus diadematus|BBCAN1037-10|Canada.Nova Scotia|Araneidae|BOLD:AAA4125
Araneus diadematus|SPITO054-10|Canada.Ontario|Araneidae|BOLD:AAA4125
Araneus diadematus|BBCAN583-09|Canada.Newfoundland and Labrador|Araneidae|BOLD:AAA4125
Araneus diadematus|ARONW267-11|Canada.Ontario|Araneidae|BOLD:AAA4125
Araneus diadematus|ARONT325-09|Canada.Ontario|Araneidae|BOLD:AAA4125
Araneus diadematus|PPELE439-11|Canada.Ontario|Araneidae|BOLD:AAA4125
Araneus diadematus|SPITO044-10|Canada.Ontario|Araneidae|BOLD:AAA4125
Araneus diadematus|SSGBB258-14|Canada.Newfoundland and Labrador|Araneidae|BOLD:AAA4125
Araneus diadematus|MBIOE2282-13|Canada.Ontario|Araneidae|BOLD:AAA4125
Araneus diadematus|MBIOD1204-13|Canada.Ontario|Araneidae|BOLD:AAA4125
Araneus diadematus|SPITO459-14|Canada.Ontario|Araneidae|BOLD:AAA4125
Araneus diadematus|SSROB1889-14|Canada.Ontario|Araneidae|BOLD:AAA4125
Araneus diadematus|ARONW266-11|Canada.Ontario|Araneidae|BOLD:AAA4125
Araneus diadematus|ARONT284-09|Canada.Ontario|Araneidae|BOLD:AAA4125
Araneus diadematus|SPITO207-12|Canada.Ontario|Araneidae|BOLD:AAA4125
Araneus gemmoides|SPICA1985-11|Canada.British Columbia|Araneidae|BOLD:AAJ7963

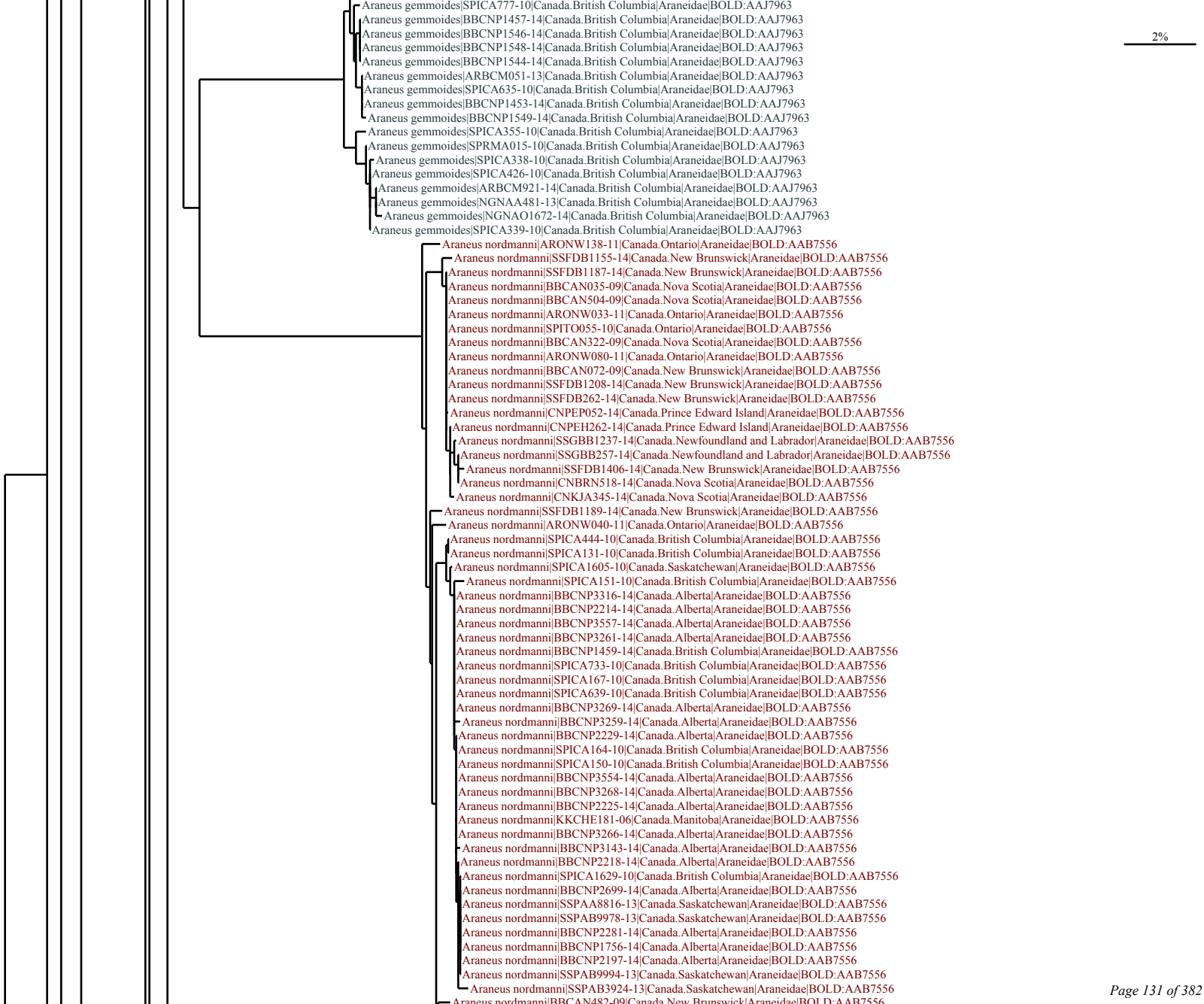
2%
Araneus gemmoides|SPICA777-10|Canada.British Columbia|Araneidae|BOLD:AAJ7963
Araneus gemmoides|BBCNP1457-14|Canada.British Columbia|Araneidae|BOLD:AAJ7963
Araneus gemmoides|BBCNP1546-14|Canada.British Columbia|Araneidae|BOLD:AAJ7963
Araneus gemmoides|BBCNP1548-14|Canada.British Columbia|Araneidae|BOLD:AAJ7963
Araneus gemmoides|BBCNP1544-14|Canada.British Columbia|Araneidae|BOLD:AAJ7963
Araneus gemmoides|ARBCM051-13|Canada.British Columbia|Araneidae|BOLD:AAJ7963
Araneus gemmoides|SPICA635-10|Canada.British Columbia|Araneidae|BOLD:AAJ7963
Araneus gemmoides|BBCNP1453-14|Canada.British Columbia|Araneidae|BOLD:AAJ7963
Araneus gemmoides|BBCNP1549-14|Canada.British Columbia|Araneidae|BOLD:AAJ7963
Araneus gemmoides|SPICA355-10|Canada.British Columbia|Araneidae|BOLD:AAJ7963
Araneus gemmoides|SPRMA015-10|Canada.British Columbia|Araneidae|BOLD:AAJ7963
Araneus gemmoides|SPICA338-10|Canada.British Columbia|Araneidae|BOLD:AAJ7963
Araneus gemmoides|SPICA426-10|Canada.British Columbia|Araneidae|BOLD:AAJ7963
Araneus gemmoides|ARBCM921-14|Canada.British Columbia|Araneidae|BOLD:AAJ7963
Araneus gemmoides|NGNAA481-13|Canada.British Columbia|Araneidae|BOLD:AAJ7963
Araneus gemmoides|NGNAO1672-14|Canada.British Columbia|Araneidae|BOLD:AAJ7963
Araneus gemmoides|SPICA339-10|Canada.British Columbia|Araneidae|BOLD:AAJ7963
Araneus nordmanni|ARONW138-11|Canada.Ontario|Araneidae|BOLD:AAB7556
Araneus nordmanni|SSFDB1155-14|Canada.New Brunswick|Araneidae|BOLD:AAB7556
Araneus nordmanni|SSFDB1187-14|Canada.New Brunswick|Araneidae|BOLD:AAB7556
Araneus nordmanni|BBCAN035-09|Canada.Nova Scotia|Araneidae|BOLD:AAB7556
Araneus nordmanni|BBCAN504-09|Canada.Nova Scotia|Araneidae|BOLD:AAB7556
Araneus nordmanni|ARONW033-11|Canada.Ontario|Araneidae|BOLD:AAB7556
Araneus nordmanni|SPITO055-10|Canada.Ontario|Araneidae|BOLD:AAB7556
Araneus nordmanni|BBCAN322-09|Canada.Nova Scotia|Araneidae|BOLD:AAB7556
Araneus nordmanni|ARONW080-11|Canada.Ontario|Araneidae|BOLD:AAB7556
Araneus nordmanni|BBCAN072-09|Canada.New Brunswick|Araneidae|BOLD:AAB7556
Araneus nordmanni|SSFDB1208-14|Canada.New Brunswick|Araneidae|BOLD:AAB7556
Araneus nordmanni|SSFDB262-14|Canada.New Brunswick|Araneidae|BOLD:AAB7556
Araneus nordmanni|CNPEP052-14|Canada.Prince Edward Island|Araneidae|BOLD:AAB7556
Araneus nordmanni|CNPEH262-14|Canada.Prince Edward Island|Araneidae|BOLD:AAB7556
Araneus nordmanni|SSGBB1237-14|Canada.Newfoundland and Labrador|Araneidae|BOLD:AAB7556
Araneus nordmanni|SSGBB257-14|Canada.Newfoundland and Labrador|Araneidae|BOLD:AAB7556
Araneus nordmanni|SSFDB1406-14|Canada.New Brunswick|Araneidae|BOLD:AAB7556
Araneus nordmanni|CNBRN518-14|Canada.Nova Scotia|Araneidae|BOLD:AAB7556
Araneus nordmanni|CNKJA345-14|Canada.Nova Scotia|Araneidae|BOLD:AAB7556
Araneus nordmanni|SSFDB1189-14|Canada.New Brunswick|Araneidae|BOLD:AAB7556
Araneus nordmanni|ARONW040-11|Canada.Ontario|Araneidae|BOLD:AAB7556
Araneus nordmanni|SPICA444-10|Canada.British Columbia|Araneidae|BOLD:AAB7556
Araneus nordmanni|SPICA131-10|Canada.British Columbia|Araneidae|BOLD:AAB7556
Araneus nordmanni|SPICA1605-10|Canada.Saskatchewan|Araneidae|BOLD:AAB7556
Araneus nordmanni|SPICA151-10|Canada.British Columbia|Araneidae|BOLD:AAB7556
Araneus nordmanni|BBCNP3316-14|Canada.Alberta|Araneidae|BOLD:AAB7556
Araneus nordmanni|BBCNP2214-14|Canada.Alberta|Araneidae|BOLD:AAB7556
Araneus nordmanni|BBCNP3557-14|Canada.Alberta|Araneidae|BOLD:AAB7556
Araneus nordmanni|BBCNP3261-14|Canada.Alberta|Araneidae|BOLD:AAB7556
Araneus nordmanni|BBCNP1459-14|Canada.British Columbia|Araneidae|BOLD:AAB7556
Araneus nordmanni|SPICA733-10|Canada.British Columbia|Araneidae|BOLD:AAB7556
Araneus nordmanni|SPICA167-10|Canada.British Columbia|Araneidae|BOLD:AAB7556
Araneus nordmanni|SPICA639-10|Canada.British Columbia|Araneidae|BOLD:AAB7556
Araneus nordmanni|BBCNP3269-14|Canada.Alberta|Araneidae|BOLD:AAB7556
Araneus nordmanni|BBCNP3259-14|Canada.Alberta|Araneidae|BOLD:AAB7556
Araneus nordmanni|BBCNP2229-14|Canada.Alberta|Araneidae|BOLD:AAB7556
Araneus nordmanni|SPICA164-10|Canada.British Columbia|Araneidae|BOLD:AAB7556
Araneus nordmanni|SPICA150-10|Canada.British Columbia|Araneidae|BOLD:AAB7556
Araneus nordmanni|BBCNP3554-14|Canada.Alberta|Araneidae|BOLD:AAB7556
Araneus nordmanni|BBCNP3268-14|Canada.Alberta|Araneidae|BOLD:AAB7556
Araneus nordmanni|BBCNP2225-14|Canada.Alberta|Araneidae|BOLD:AAB7556
Araneus nordmanni|KKCHE181-06|Canada.Manitoba|Araneidae|BOLD:AAB7556
Araneus nordmanni|BBCNP3266-14|Canada.Alberta|Araneidae|BOLD:AAB7556
Araneus nordmanni|BBCNP3143-14|Canada.Alberta|Araneidae|BOLD:AAB7556
Araneus nordmanni|BBCNP2218-14|Canada.Alberta|Araneidae|BOLD:AAB7556
Araneus nordmanni|SPICA1629-10|Canada.British Columbia|Araneidae|BOLD:AAB7556
Araneus nordmanni|BBCNP2699-14|Canada.Alberta|Araneidae|BOLD:AAB7556
Araneus nordmanni|SSPAA8816-13|Canada.Saskatchewan|Araneidae|BOLD:AAB7556
Araneus nordmanni|SSPAB9978-13|Canada.Saskatchewan|Araneidae|BOLD:AAB7556
Araneus nordmanni|BBCNP2281-14|Canada.Alberta|Araneidae|BOLD:AAB7556
Araneus nordmanni|BBCNP1756-14|Canada.Alberta|Araneidae|BOLD:AAB7556
Araneus nordmanni|BBCNP2197-14|Canada.Alberta|Araneidae|BOLD:AAB7556
Araneus nordmanni|SSPAB9994-13|Canada.Saskatchewan|Araneidae|BOLD:AAB7556
Araneus nordmanni|SSPAB3924-13|Canada.Saskatchewan|Araneidae|BOLD:AAB7556
Araneus nordmanni|BBCAN482-09|Canada.New Brunswick|Araneidae|BOLD:AAB7556

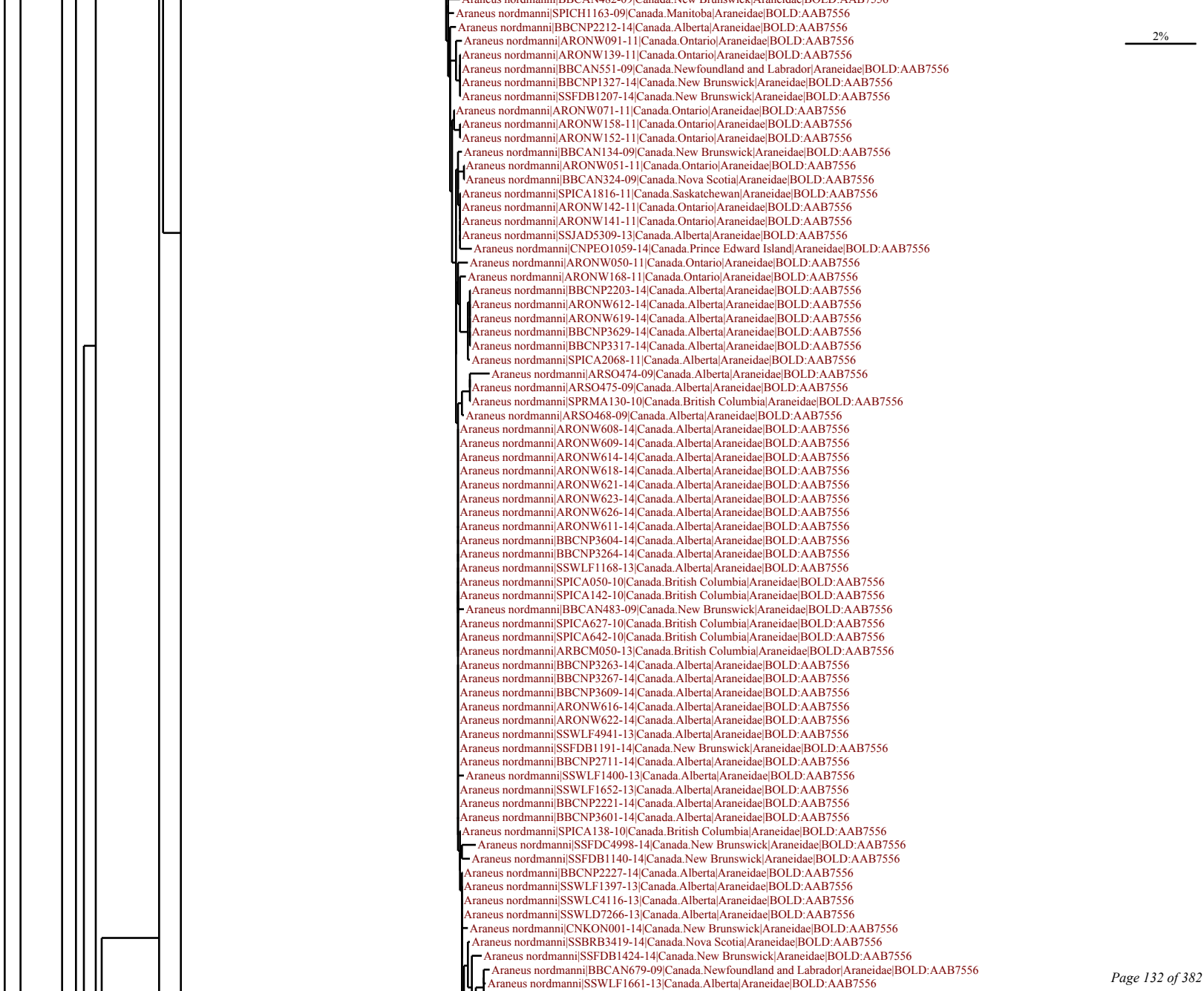
Araneus nordmanni|SPICH1163-09|Canada.Manitoba|Araneidae|BOLD:AAB7556
Araneus nordmanni|BBCNP2212-14|Canada.Alberta|Araneidae|BOLD:AAB7556
2%
Araneus nordmanni|ARONW091-11|Canada.Ontario|Araneidae|BOLD:AAB7556
Araneus nordmanni|ARONW139-11|Canada.Ontario|Araneidae|BOLD:AAB7556
Araneus nordmanni|BBCAN551-09|Canada.Newfoundland and Labrador|Araneidae|BOLD:AAB7556
Araneus nordmanni|BBCNP1327-14|Canada.New Brunswick|Araneidae|BOLD:AAB7556
Araneus nordmanni|SSFDB1207-14|Canada.New Brunswick|Araneidae|BOLD:AAB7556
Araneus nordmanni|ARONW071-11|Canada.Ontario|Araneidae|BOLD:AAB7556
Araneus nordmanni|ARONW158-11|Canada.Ontario|Araneidae|BOLD:AAB7556
Araneus nordmanni|ARONW152-11|Canada.Ontario|Araneidae|BOLD:AAB7556
Araneus nordmanni|BBCAN134-09|Canada.New Brunswick|Araneidae|BOLD:AAB7556
Araneus nordmanni|ARONW051-11|Canada.Ontario|Araneidae|BOLD:AAB7556
Araneus nordmanni|BBCAN324-09|Canada.Nova Scotia|Araneidae|BOLD:AAB7556
Araneus nordmanni|SPICA1816-11|Canada.Saskatchewan|Araneidae|BOLD:AAB7556
Araneus nordmanni|ARONW142-11|Canada.Ontario|Araneidae|BOLD:AAB7556
Araneus nordmanni|ARONW141-11|Canada.Ontario|Araneidae|BOLD:AAB7556
Araneus nordmanni|SSJAD5309-13|Canada.Alberta|Araneidae|BOLD:AAB7556
Araneus nordmanni|CNPEO1059-14|Canada.Prince Edward Island|Araneidae|BOLD:AAB7556
Araneus nordmanni|ARONW050-11|Canada.Ontario|Araneidae|BOLD:AAB7556
Araneus nordmanni|ARONW168-11|Canada.Ontario|Araneidae|BOLD:AAB7556
Araneus nordmanni|BBCNP2203-14|Canada.Alberta|Araneidae|BOLD:AAB7556
Araneus nordmanni|ARONW612-14|Canada.Alberta|Araneidae|BOLD:AAB7556
Araneus nordmanni|ARONW619-14|Canada.Alberta|Araneidae|BOLD:AAB7556
Araneus nordmanni|BBCNP3629-14|Canada.Alberta|Araneidae|BOLD:AAB7556
Araneus nordmanni|BBCNP3317-14|Canada.Alberta|Araneidae|BOLD:AAB7556
Araneus nordmanni|SPICA2068-11|Canada.Alberta|Araneidae|BOLD:AAB7556
Araneus nordmanni|ARSO474-09|Canada.Alberta|Araneidae|BOLD:AAB7556
Araneus nordmanni|ARSO475-09|Canada.Alberta|Araneidae|BOLD:AAB7556
Araneus nordmanni|SPRMA130-10|Canada.British Columbia|Araneidae|BOLD:AAB7556
Araneus nordmanni|ARSO468-09|Canada.Alberta|Araneidae|BOLD:AAB7556
Araneus nordmanni|ARONW608-14|Canada.Alberta|Araneidae|BOLD:AAB7556
Araneus nordmanni|ARONW609-14|Canada.Alberta|Araneidae|BOLD:AAB7556
Araneus nordmanni|ARONW614-14|Canada.Alberta|Araneidae|BOLD:AAB7556
Araneus nordmanni|ARONW618-14|Canada.Alberta|Araneidae|BOLD:AAB7556
Araneus nordmanni|ARONW621-14|Canada.Alberta|Araneidae|BOLD:AAB7556
Araneus nordmanni|ARONW623-14|Canada.Alberta|Araneidae|BOLD:AAB7556
Araneus nordmanni|ARONW626-14|Canada.Alberta|Araneidae|BOLD:AAB7556
Araneus nordmanni|ARONW611-14|Canada.Alberta|Araneidae|BOLD:AAB7556
Araneus nordmanni|BBCNP3604-14|Canada.Alberta|Araneidae|BOLD:AAB7556
Araneus nordmanni|BBCNP3264-14|Canada.Alberta|Araneidae|BOLD:AAB7556
Araneus nordmanni|SSWLF1168-13|Canada.Alberta|Araneidae|BOLD:AAB7556
Araneus nordmanni|SPICA050-10|Canada.British Columbia|Araneidae|BOLD:AAB7556
Araneus nordmanni|SPICA142-10|Canada.British Columbia|Araneidae|BOLD:AAB7556
Araneus nordmanni|BBCAN483-09|Canada.New Brunswick|Araneidae|BOLD:AAB7556
Araneus nordmanni|SPICA627-10|Canada.British Columbia|Araneidae|BOLD:AAB7556
Araneus nordmanni|SPICA642-10|Canada.British Columbia|Araneidae|BOLD:AAB7556
Araneus nordmanni|ARBCM050-13|Canada.British Columbia|Araneidae|BOLD:AAB7556
Araneus nordmanni|BBCNP3263-14|Canada.Alberta|Araneidae|BOLD:AAB7556
Araneus nordmanni|BBCNP3267-14|Canada.Alberta|Araneidae|BOLD:AAB7556
Araneus nordmanni|BBCNP3609-14|Canada.Alberta|Araneidae|BOLD:AAB7556
Araneus nordmanni|ARONW616-14|Canada.Alberta|Araneidae|BOLD:AAB7556
Araneus nordmanni|ARONW622-14|Canada.Alberta|Araneidae|BOLD:AAB7556
Araneus nordmanni|SSWLF4941-13|Canada.Alberta|Araneidae|BOLD:AAB7556
Araneus nordmanni|SSFDB1191-14|Canada.New Brunswick|Araneidae|BOLD:AAB7556
Araneus nordmanni|BBCNP2711-14|Canada.Alberta|Araneidae|BOLD:AAB7556
Araneus nordmanni|SSWLF1400-13|Canada.Alberta|Araneidae|BOLD:AAB7556
Araneus nordmanni|SSWLF1652-13|Canada.Alberta|Araneidae|BOLD:AAB7556
Araneus nordmanni|BBCNP2221-14|Canada.Alberta|Araneidae|BOLD:AAB7556
Araneus nordmanni|BBCNP3601-14|Canada.Alberta|Araneidae|BOLD:AAB7556
Araneus nordmanni|SPICA138-10|Canada.British Columbia|Araneidae|BOLD:AAB7556
Araneus nordmanni|SSFDC4998-14|Canada.New Brunswick|Araneidae|BOLD:AAB7556
Araneus nordmanni|SSFDB1140-14|Canada.New Brunswick|Araneidae|BOLD:AAB7556
Araneus nordmanni|BBCNP2227-14|Canada.Alberta|Araneidae|BOLD:AAB7556
Araneus nordmanni|SSWLF1397-13|Canada.Alberta|Araneidae|BOLD:AAB7556
Araneus nordmanni|SSWLC4116-13|Canada.Alberta|Araneidae|BOLD:AAB7556
Araneus nordmanni|SSWLD7266-13|Canada.Alberta|Araneidae|BOLD:AAB7556
Araneus nordmanni|CNKON001-14|Canada.New Brunswick|Araneidae|BOLD:AAB7556
Araneus nordmanni|SSBRB3419-14|Canada.Nova Scotia|Araneidae|BOLD:AAB7556
Araneus nordmanni|SSFDB1424-14|Canada.New Brunswick|Araneidae|BOLD:AAB7556
Araneus nordmanni|BBCAN679-09|Canada.Newfoundland and Labrador|Araneidae|BOLD:AAB7556
Araneus nordmanni|SSWLF1661-13|Canada.Alberta|Araneidae|BOLD:AAB7556

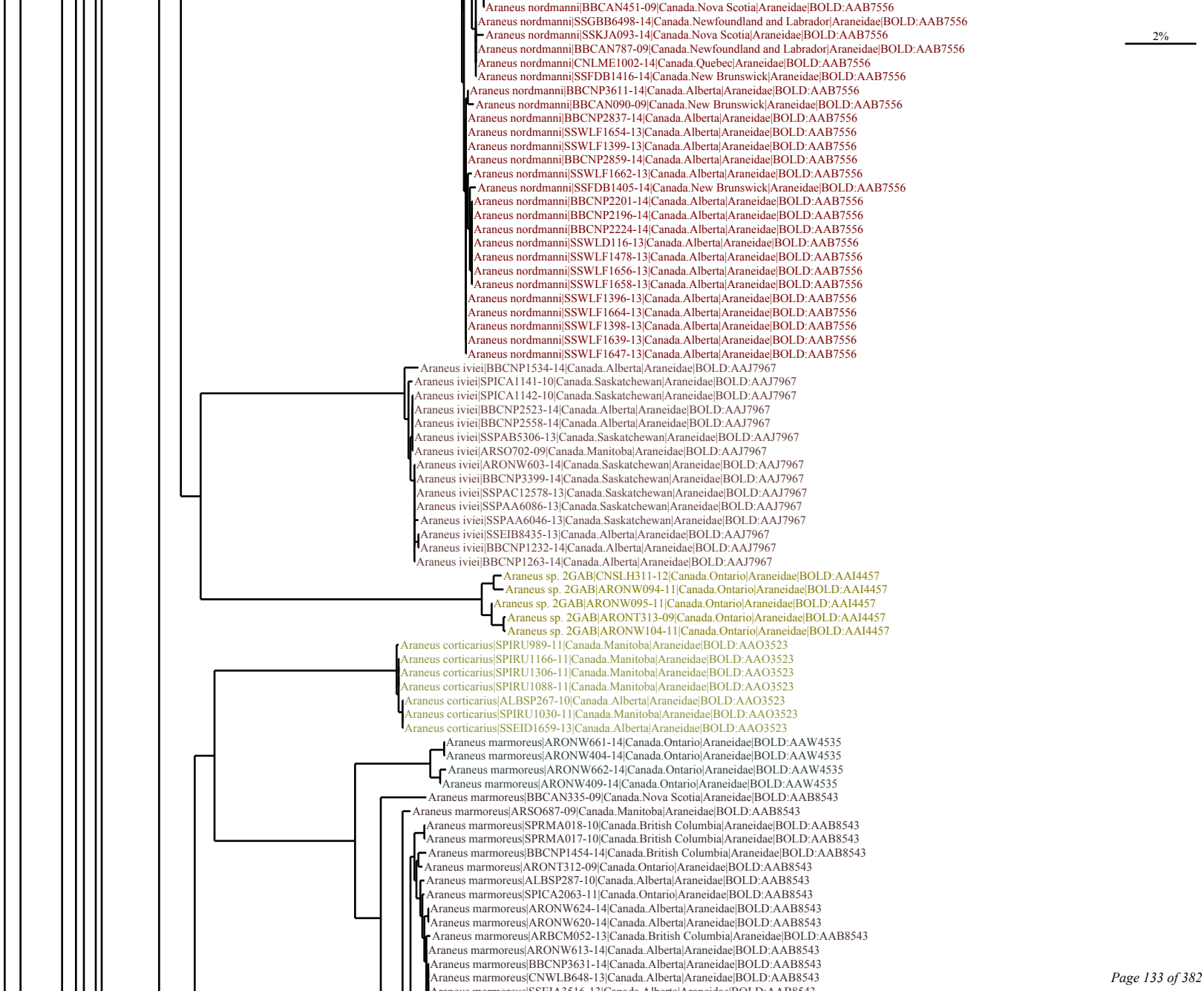
2%
Araneus nordmanni|BBCAN451-09|Canada.Nova Scotia|Araneidae|BOLD:AAB7556
Araneus nordmanni|SSGBB6498-14|Canada.Newfoundland and Labrador|Araneidae|BOLD:AAB7556
Araneus nordmanni|SSKJA093-14|Canada.Nova Scotia|Araneidae|BOLD:AAB7556
Araneus nordmanni|BBCAN787-09|Canada.Newfoundland and Labrador|Araneidae|BOLD:AAB7556
Araneus nordmanni|CNLME1002-14|Canada.Quebec|Araneidae|BOLD:AAB7556
Araneus nordmanni|SSFDB1416-14|Canada.New Brunswick|Araneidae|BOLD:AAB7556
Araneus nordmanni|BBCNP3611-14|Canada.Alberta|Araneidae|BOLD:AAB7556
Araneus nordmanni|BBCAN090-09|Canada.New Brunswick|Araneidae|BOLD:AAB7556
Araneus nordmanni|BBCNP2837-14|Canada.Alberta|Araneidae|BOLD:AAB7556
Araneus nordmanni|SSWLF1654-13|Canada.Alberta|Araneidae|BOLD:AAB7556
Araneus nordmanni|SSWLF1399-13|Canada.Alberta|Araneidae|BOLD:AAB7556
Araneus nordmanni|BBCNP2859-14|Canada.Alberta|Araneidae|BOLD:AAB7556
Araneus nordmanni|SSWLF1662-13|Canada.Alberta|Araneidae|BOLD:AAB7556
Araneus nordmanni|SSFDB1405-14|Canada.New Brunswick|Araneidae|BOLD:AAB7556
Araneus nordmanni|BBCNP2201-14|Canada.Alberta|Araneidae|BOLD:AAB7556
Araneus nordmanni|BBCNP2196-14|Canada.Alberta|Araneidae|BOLD:AAB7556
Araneus nordmanni|BBCNP2224-14|Canada.Alberta|Araneidae|BOLD:AAB7556
Araneus nordmanni|SSWLD116-13|Canada.Alberta|Araneidae|BOLD:AAB7556
Araneus nordmanni|SSWLF1478-13|Canada.Alberta|Araneidae|BOLD:AAB7556
Araneus nordmanni|SSWLF1656-13|Canada.Alberta|Araneidae|BOLD:AAB7556
Araneus nordmanni|SSWLF1658-13|Canada.Alberta|Araneidae|BOLD:AAB7556
Araneus nordmanni|SSWLF1396-13|Canada.Alberta|Araneidae|BOLD:AAB7556
Araneus nordmanni|SSWLF1664-13|Canada.Alberta|Araneidae|BOLD:AAB7556
Araneus nordmanni|SSWLF1398-13|Canada.Alberta|Araneidae|BOLD:AAB7556
Araneus nordmanni|SSWLF1639-13|Canada.Alberta|Araneidae|BOLD:AAB7556
Araneus nordmanni|SSWLF1647-13|Canada.Alberta|Araneidae|BOLD:AAB7556
Araneus iviei|BBCNP1534-14|Canada.Alberta|Araneidae|BOLD:AAJ7967
Araneus iviei|SPICA1141-10|Canada.Saskatchewan|Araneidae|BOLD:AAJ7967
Araneus iviei|SPICA1142-10|Canada.Saskatchewan|Araneidae|BOLD:AAJ7967
Araneus iviei|BBCNP2523-14|Canada.Alberta|Araneidae|BOLD:AAJ7967
Araneus iviei|BBCNP2558-14|Canada.Alberta|Araneidae|BOLD:AAJ7967
Araneus iviei|SSPAB5306-13|Canada.Saskatchewan|Araneidae|BOLD:AAJ7967
Araneus iviei|ARSO702-09|Canada.Manitoba|Araneidae|BOLD:AAJ7967
Araneus iviei|ARONW603-14|Canada.Saskatchewan|Araneidae|BOLD:AAJ7967
Araneus iviei|BBCNP3399-14|Canada.Saskatchewan|Araneidae|BOLD:AAJ7967
Araneus iviei|SSPAC12578-13|Canada.Saskatchewan|Araneidae|BOLD:AAJ7967
Araneus iviei|SSPAA6086-13|Canada.Saskatchewan|Araneidae|BOLD:AAJ7967
Araneus iviei|SSPAA6046-13|Canada.Saskatchewan|Araneidae|BOLD:AAJ7967
Araneus iviei|SSEIB8435-13|Canada.Alberta|Araneidae|BOLD:AAJ7967
Araneus iviei|BBCNP1232-14|Canada.Alberta|Araneidae|BOLD:AAJ7967
Araneus iviei|BBCNP1263-14|Canada.Alberta|Araneidae|BOLD:AAJ7967
Araneus sp. 2GAB|CNSLH311-12|Canada.Ontario|Araneidae|BOLD:AAI4457
Araneus sp. 2GAB|ARONW094-11|Canada.Ontario|Araneidae|BOLD:AAI4457
Araneus sp. 2GAB|ARONW095-11|Canada.Ontario|Araneidae|BOLD:AAI4457
Araneus sp. 2GAB|ARONT313-09|Canada.Ontario|Araneidae|BOLD:AAI4457
Araneus sp. 2GAB|ARONW104-11|Canada.Ontario|Araneidae|BOLD:AAI4457
Araneus corticarius|SPIRU989-11|Canada.Manitoba|Araneidae|BOLD:AAO3523
Araneus corticarius|SPIRU1166-11|Canada.Manitoba|Araneidae|BOLD:AAO3523
Araneus corticarius|SPIRU1306-11|Canada.Manitoba|Araneidae|BOLD:AAO3523
Araneus corticarius|SPIRU1088-11|Canada.Manitoba|Araneidae|BOLD:AAO3523
Araneus corticarius|ALBSP267-10|Canada.Alberta|Araneidae|BOLD:AAO3523
Araneus corticarius|SPIRU1030-11|Canada.Manitoba|Araneidae|BOLD:AAO3523
Araneus corticarius|SSEID1659-13|Canada.Alberta|Araneidae|BOLD:AAO3523
Araneus marmoreus|ARONW661-14|Canada.Ontario|Araneidae|BOLD:AAW4535
Araneus marmoreus|ARONW404-14|Canada.Ontario|Araneidae|BOLD:AAW4535
Araneus marmoreus|ARONW662-14|Canada.Ontario|Araneidae|BOLD:AAW4535
Araneus marmoreus|ARONW409-14|Canada.Ontario|Araneidae|BOLD:AAW4535
Araneus marmoreus|BBCAN335-09|Canada.Nova Scotia|Araneidae|BOLD:AAB8543
Araneus marmoreus|ARSO687-09|Canada.Manitoba|Araneidae|BOLD:AAB8543
Araneus marmoreus|SPRMA018-10|Canada.British Columbia|Araneidae|BOLD:AAB8543
Araneus marmoreus|SPRMA017-10|Canada.British Columbia|Araneidae|BOLD:AAB8543
Araneus marmoreus|BBCNP1454-14|Canada.British Columbia|Araneidae|BOLD:AAB8543
Araneus marmoreus|ARONT312-09|Canada.Ontario|Araneidae|BOLD:AAB8543
Araneus marmoreus|ALBSP287-10|Canada.Alberta|Araneidae|BOLD:AAB8543
Araneus marmoreus|SPICA2063-11|Canada.Ontario|Araneidae|BOLD:AAB8543
Araneus marmoreus|ARONW624-14|Canada.Alberta|Araneidae|BOLD:AAB8543
Araneus marmoreus|ARONW620-14|Canada.Alberta|Araneidae|BOLD:AAB8543
Araneus marmoreus|ARBCM052-13|Canada.British Columbia|Araneidae|BOLD:AAB8543
Araneus marmoreus|ARONW613-14|Canada.Alberta|Araneidae|BOLD:AAB8543
Araneus marmoreus|BBCNP3631-14|Canada.Alberta|Araneidae|BOLD:AAB8543
Araneus marmoreus|CNWLB648-13|Canada.Alberta|Araneidae|BOLD:AAB8543

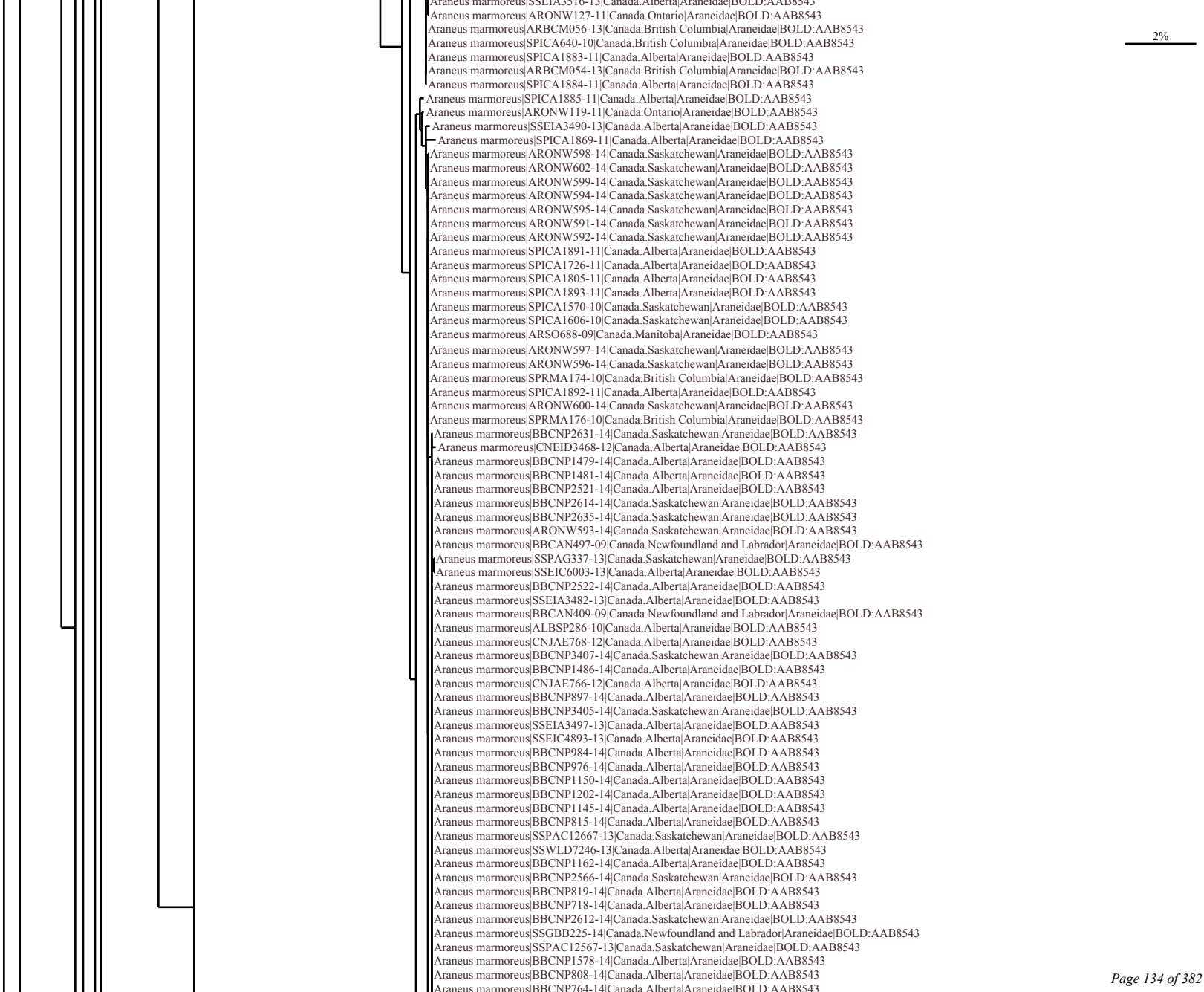
Araneus marmoreus|SSEIA3516-13|Canada.Alberta|Araneidae|BOLD:AAB8543
Araneus marmoreus|ARONW127-11|Canada.Ontario|Araneidae|BOLD:AAB8543
Araneus marmoreus|ARBCM056-13|Canada.British Columbia|Araneidae|BOLD:AAB8543
Araneus marmoreus|SPICA640-10|Canada.British Columbia|Araneidae|BOLD:AAB8543
Araneus marmoreus|SPICA1883-11|Canada.Alberta|Araneidae|BOLD:AAB8543
Araneus marmoreus|ARBCM054-13|Canada.British Columbia|Araneidae|BOLD:AAB8543
Araneus marmoreus|SPICA1884-11|Canada.Alberta|Araneidae|BOLD:AAB8543
Araneus marmoreus|SPICA1885-11|Canada.Alberta|Araneidae|BOLD:AAB8543
Araneus marmoreus|ARONW119-11|Canada.Ontario|Araneidae|BOLD:AAB8543
Araneus marmoreus|SSEIA3490-13|Canada.Alberta|Araneidae|BOLD:AAB8543
Araneus marmoreus|SPICA1869-11|Canada.Alberta|Araneidae|BOLD:AAB8543
Araneus marmoreus|ARONW598-14|Canada.Saskatchewan|Araneidae|BOLD:AAB8543
Araneus marmoreus|ARONW602-14|Canada.Saskatchewan|Araneidae|BOLD:AAB8543
Araneus marmoreus|ARONW599-14|Canada.Saskatchewan|Araneidae|BOLD:AAB8543
Araneus marmoreus|ARONW594-14|Canada.Saskatchewan|Araneidae|BOLD:AAB8543
Araneus marmoreus|ARONW595-14|Canada.Saskatchewan|Araneidae|BOLD:AAB8543
Araneus marmoreus|ARONW591-14|Canada.Saskatchewan|Araneidae|BOLD:AAB8543
Araneus marmoreus|ARONW592-14|Canada.Saskatchewan|Araneidae|BOLD:AAB8543
Araneus marmoreus|SPICA1891-11|Canada.Alberta|Araneidae|BOLD:AAB8543
Araneus marmoreus|SPICA1726-11|Canada.Alberta|Araneidae|BOLD:AAB8543
Araneus marmoreus|SPICA1805-11|Canada.Alberta|Araneidae|BOLD:AAB8543
Araneus marmoreus|SPICA1893-11|Canada.Alberta|Araneidae|BOLD:AAB8543
Araneus marmoreus|SPICA1570-10|Canada.Saskatchewan|Araneidae|BOLD:AAB8543
Araneus marmoreus|SPICA1606-10|Canada.Saskatchewan|Araneidae|BOLD:AAB8543
Araneus marmoreus|ARSO688-09|Canada.Manitoba|Araneidae|BOLD:AAB8543
Araneus marmoreus|ARONW597-14|Canada.Saskatchewan|Araneidae|BOLD:AAB8543
Araneus marmoreus|ARONW596-14|Canada.Saskatchewan|Araneidae|BOLD:AAB8543
Araneus marmoreus|SPRMA174-10|Canada.British Columbia|Araneidae|BOLD:AAB8543
Araneus marmoreus|SPICA1892-11|Canada.Alberta|Araneidae|BOLD:AAB8543
Araneus marmoreus|ARONW600-14|Canada.Saskatchewan|Araneidae|BOLD:AAB8543
Araneus marmoreus|SPRMA176-10|Canada.British Columbia|Araneidae|BOLD:AAB8543
Araneus marmoreus|BBCNP2631-14|Canada.Saskatchewan|Araneidae|BOLD:AAB8543
Araneus marmoreus|CNEID3468-12|Canada.Alberta|Araneidae|BOLD:AAB8543
Araneus marmoreus|BBCNP1479-14|Canada.Alberta|Araneidae|BOLD:AAB8543
Araneus marmoreus|BBCNP1481-14|Canada.Alberta|Araneidae|BOLD:AAB8543
Araneus marmoreus|BBCNP2521-14|Canada.Alberta|Araneidae|BOLD:AAB8543
Araneus marmoreus|BBCNP2614-14|Canada.Saskatchewan|Araneidae|BOLD:AAB8543
Araneus marmoreus|BBCNP2635-14|Canada.Saskatchewan|Araneidae|BOLD:AAB8543
Araneus marmoreus|ARONW593-14|Canada.Saskatchewan|Araneidae|BOLD:AAB8543
Araneus marmoreus|BBCAN497-09|Canada.Newfoundland and Labrador|Araneidae|BOLD:AAB8543
Araneus marmoreus|SSPAG337-13|Canada.Saskatchewan|Araneidae|BOLD:AAB8543
Araneus marmoreus|SSEIC6003-13|Canada.Alberta|Araneidae|BOLD:AAB8543
Araneus marmoreus|BBCNP2522-14|Canada.Alberta|Araneidae|BOLD:AAB8543
Araneus marmoreus|SSEIA3482-13|Canada.Alberta|Araneidae|BOLD:AAB8543
Araneus marmoreus|BBCAN409-09|Canada.Newfoundland and Labrador|Araneidae|BOLD:AAB8543
Araneus marmoreus|ALBSP286-10|Canada.Alberta|Araneidae|BOLD:AAB8543
Araneus marmoreus|CNJAE768-12|Canada.Alberta|Araneidae|BOLD:AAB8543
Araneus marmoreus|BBCNP3407-14|Canada.Saskatchewan|Araneidae|BOLD:AAB8543
Araneus marmoreus|BBCNP1486-14|Canada.Alberta|Araneidae|BOLD:AAB8543
Araneus marmoreus|CNJAE766-12|Canada.Alberta|Araneidae|BOLD:AAB8543
Araneus marmoreus|BBCNP897-14|Canada.Alberta|Araneidae|BOLD:AAB8543
Araneus marmoreus|BBCNP3405-14|Canada.Saskatchewan|Araneidae|BOLD:AAB8543
Araneus marmoreus|SSEIA3497-13|Canada.Alberta|Araneidae|BOLD:AAB8543
Araneus marmoreus|SSEIC4893-13|Canada.Alberta|Araneidae|BOLD:AAB8543
Araneus marmoreus|BBCNP984-14|Canada.Alberta|Araneidae|BOLD:AAB8543
Araneus marmoreus|BBCNP976-14|Canada.Alberta|Araneidae|BOLD:AAB8543
Araneus marmoreus|BBCNP1150-14|Canada.Alberta|Araneidae|BOLD:AAB8543
Araneus marmoreus|BBCNP1202-14|Canada.Alberta|Araneidae|BOLD:AAB8543
Araneus marmoreus|BBCNP1145-14|Canada.Alberta|Araneidae|BOLD:AAB8543
Araneus marmoreus|BBCNP815-14|Canada.Alberta|Araneidae|BOLD:AAB8543
Araneus marmoreus|SSPAC12667-13|Canada.Saskatchewan|Araneidae|BOLD:AAB8543
Araneus marmoreus|SSWLD7246-13|Canada.Alberta|Araneidae|BOLD:AAB8543
Araneus marmoreus|BBCNP1162-14|Canada.Alberta|Araneidae|BOLD:AAB8543
Araneus marmoreus|BBCNP2566-14|Canada.Saskatchewan|Araneidae|BOLD:AAB8543
Araneus marmoreus|BBCNP819-14|Canada.Alberta|Araneidae|BOLD:AAB8543
Araneus marmoreus|BBCNP718-14|Canada.Alberta|Araneidae|BOLD:AAB8543
Araneus marmoreus|BBCNP2612-14|Canada.Saskatchewan|Araneidae|BOLD:AAB8543
Araneus marmoreus|SSGBB225-14|Canada.Newfoundland and Labrador|Araneidae|BOLD:AAB8543
Araneus marmoreus|SSPAC12567-13|Canada.Saskatchewan|Araneidae|BOLD:AAB8543
Araneus marmoreus|BBCNP1578-14|Canada.Alberta|Araneidae|BOLD:AAB8543
Araneus marmoreus|BBCNP808-14|Canada.Alberta|Araneidae|BOLD:AAB8543
Araneus marmoreus|BBCNP764-14|Canada.Alberta|Araneidae|BOLD:AAB8543
2%

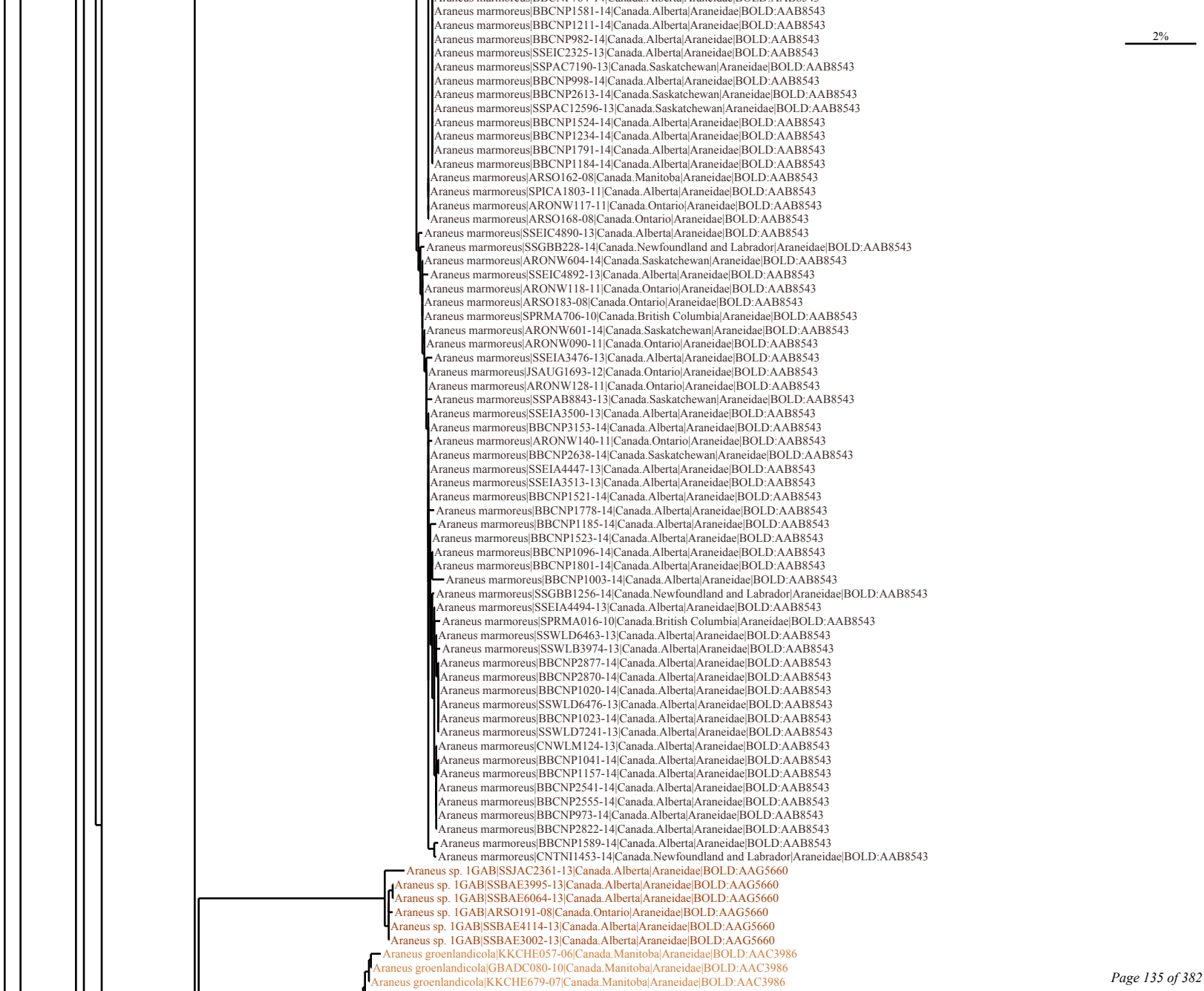
2%
Araneus marmoreus|BBCNP1581-14|Canada.Alberta|Araneidae|BOLD:AAB8543
Araneus marmoreus|BBCNP1211-14|Canada.Alberta|Araneidae|BOLD:AAB8543
Araneus marmoreus|BBCNP982-14|Canada.Alberta|Araneidae|BOLD:AAB8543
Araneus marmoreus|SSEIC2325-13|Canada.Alberta|Araneidae|BOLD:AAB8543
Araneus marmoreus|SSPAC7190-13|Canada.Saskatchewan|Araneidae|BOLD:AAB8543
Araneus marmoreus|BBCNP998-14|Canada.Alberta|Araneidae|BOLD:AAB8543
Araneus marmoreus|BBCNP2613-14|Canada.Saskatchewan|Araneidae|BOLD:AAB8543
Araneus marmoreus|SSPAC12596-13|Canada.Saskatchewan|Araneidae|BOLD:AAB8543
Araneus marmoreus|BBCNP1524-14|Canada.Alberta|Araneidae|BOLD:AAB8543
Araneus marmoreus|BBCNP1234-14|Canada.Alberta|Araneidae|BOLD:AAB8543
Araneus marmoreus|BBCNP1791-14|Canada.Alberta|Araneidae|BOLD:AAB8543
Araneus marmoreus|BBCNP1184-14|Canada.Alberta|Araneidae|BOLD:AAB8543
Araneus marmoreus|ARSO162-08|Canada.Manitoba|Araneidae|BOLD:AAB8543
Araneus marmoreus|SPICA1803-11|Canada.Alberta|Araneidae|BOLD:AAB8543
Araneus marmoreus|ARONW117-11|Canada.Ontario|Araneidae|BOLD:AAB8543
Araneus marmoreus|ARSO168-08|Canada.Ontario|Araneidae|BOLD:AAB8543
Araneus marmoreus|SSEIC4890-13|Canada.Alberta|Araneidae|BOLD:AAB8543
Araneus marmoreus|SSGBB228-14|Canada.Newfoundland and Labrador|Araneidae|BOLD:AAB8543
Araneus marmoreus|ARONW604-14|Canada.Saskatchewan|Araneidae|BOLD:AAB8543
Araneus marmoreus|SSEIC4892-13|Canada.Alberta|Araneidae|BOLD:AAB8543
Araneus marmoreus|ARONW118-11|Canada.Ontario|Araneidae|BOLD:AAB8543
Araneus marmoreus|ARSO183-08|Canada.Ontario|Araneidae|BOLD:AAB8543
Araneus marmoreus|SPRMA706-10|Canada.British Columbia|Araneidae|BOLD:AAB8543
Araneus marmoreus|ARONW601-14|Canada.Saskatchewan|Araneidae|BOLD:AAB8543
Araneus marmoreus|ARONW090-11|Canada.Ontario|Araneidae|BOLD:AAB8543
Araneus marmoreus|SSEIA3476-13|Canada.Alberta|Araneidae|BOLD:AAB8543
Araneus marmoreus|JSAUG1693-12|Canada.Ontario|Araneidae|BOLD:AAB8543
Araneus marmoreus|ARONW128-11|Canada.Ontario|Araneidae|BOLD:AAB8543
Araneus marmoreus|SSPAB8843-13|Canada.Saskatchewan|Araneidae|BOLD:AAB8543
Araneus marmoreus|SSEIA3500-13|Canada.Alberta|Araneidae|BOLD:AAB8543
Araneus marmoreus|BBCNP3153-14|Canada.Alberta|Araneidae|BOLD:AAB8543
Araneus marmoreus|ARONW140-11|Canada.Ontario|Araneidae|BOLD:AAB8543
Araneus marmoreus|BBCNP2638-14|Canada.Saskatchewan|Araneidae|BOLD:AAB8543
Araneus marmoreus|SSEIA4447-13|Canada.Alberta|Araneidae|BOLD:AAB8543
Araneus marmoreus|SSEIA3513-13|Canada.Alberta|Araneidae|BOLD:AAB8543
Araneus marmoreus|BBCNP1521-14|Canada.Alberta|Araneidae|BOLD:AAB8543
Araneus marmoreus|BBCNP1778-14|Canada.Alberta|Araneidae|BOLD:AAB8543
Araneus marmoreus|BBCNP1185-14|Canada.Alberta|Araneidae|BOLD:AAB8543
Araneus marmoreus|BBCNP1523-14|Canada.Alberta|Araneidae|BOLD:AAB8543
Araneus marmoreus|BBCNP1096-14|Canada.Alberta|Araneidae|BOLD:AAB8543
Araneus marmoreus|BBCNP1801-14|Canada.Alberta|Araneidae|BOLD:AAB8543
Araneus marmoreus|BBCNP1003-14|Canada.Alberta|Araneidae|BOLD:AAB8543
Araneus marmoreus|SSGBB1256-14|Canada.Newfoundland and Labrador|Araneidae|BOLD:AAB8543
Araneus marmoreus|SSEIA4494-13|Canada.Alberta|Araneidae|BOLD:AAB8543
Araneus marmoreus|SPRMA016-10|Canada.British Columbia|Araneidae|BOLD:AAB8543
Araneus marmoreus|SSWLD6463-13|Canada.Alberta|Araneidae|BOLD:AAB8543
Araneus marmoreus|SSWLB3974-13|Canada.Alberta|Araneidae|BOLD:AAB8543
Araneus marmoreus|BBCNP2877-14|Canada.Alberta|Araneidae|BOLD:AAB8543
Araneus marmoreus|BBCNP2870-14|Canada.Alberta|Araneidae|BOLD:AAB8543
Araneus marmoreus|BBCNP1020-14|Canada.Alberta|Araneidae|BOLD:AAB8543
Araneus marmoreus|SSWLD6476-13|Canada.Alberta|Araneidae|BOLD:AAB8543
Araneus marmoreus|BBCNP1023-14|Canada.Alberta|Araneidae|BOLD:AAB8543
Araneus marmoreus|SSWLD7241-13|Canada.Alberta|Araneidae|BOLD:AAB8543
Araneus marmoreus|CNWLM124-13|Canada.Alberta|Araneidae|BOLD:AAB8543
Araneus marmoreus|BBCNP1041-14|Canada.Alberta|Araneidae|BOLD:AAB8543
Araneus marmoreus|BBCNP1157-14|Canada.Alberta|Araneidae|BOLD:AAB8543
Araneus marmoreus|BBCNP2541-14|Canada.Alberta|Araneidae|BOLD:AAB8543
Araneus marmoreus|BBCNP2555-14|Canada.Alberta|Araneidae|BOLD:AAB8543
Araneus marmoreus|BBCNP973-14|Canada.Alberta|Araneidae|BOLD:AAB8543
Araneus marmoreus|BBCNP2822-14|Canada.Alberta|Araneidae|BOLD:AAB8543
Araneus marmoreus|BBCNP1589-14|Canada.Alberta|Araneidae|BOLD:AAB8543
Araneus marmoreus|CNTNI1453-14|Canada.Newfoundland and Labrador|Araneidae|BOLD:AAB8543
Araneus sp. 1GAB|SSJAC2361-13|Canada.Alberta|Araneidae|BOLD:AAG5660
Araneus sp. 1GAB|SSBAE3995-13|Canada.Alberta|Araneidae|BOLD:AAG5660
Araneus sp. 1GAB|SSBAE6064-13|Canada.Alberta|Araneidae|BOLD:AAG5660
Araneus sp. 1GAB|ARSO191-08|Canada.Ontario|Araneidae|BOLD:AAG5660
Araneus sp. 1GAB|SSBAE4114-13|Canada.Alberta|Araneidae|BOLD:AAG5660
Araneus sp. 1GAB|SSBAE3002-13|Canada.Alberta|Araneidae|BOLD:AAG5660
Araneus groenlandicola|KKCHE057-06|Canada.Manitoba|Araneidae|BOLD:AAC3986
Araneus groenlandicola|GBADC080-10|Canada.Manitoba|Araneidae|BOLD:AAC3986
Araneus groenlandicola|KKCHE679-07|Canada.Manitoba|Araneidae|BOLD:AAC3986

2%
Araneus groenlandicola|KKCHE216-07|Canada.Manitoba|Araneidae|BOLD:AAC3986
Araneus groenlandicola|KKCHE095-06|Canada.Manitoba|Araneidae|BOLD:AAC3986
Araneus groenlandicola|GBADC045-10|Canada.Manitoba|Araneidae|BOLD:AAC3986
Araneus groenlandicola|GBADC084-10|Canada.Manitoba|Araneidae|BOLD:AAC3986
Araneus groenlandicola|GBADC086-10|Canada.Manitoba|Araneidae|BOLD:AAC3986
Araneus groenlandicola|BBCAN747-09|Canada.Newfoundland and Labrador|Araneidae|BOLD:AAC3986
Araneus groenlandicola|KKCHE063-06|Canada.Manitoba|Araneidae|BOLD:AAC3986
Araneus groenlandicola|SPICH732-09|Canada.Manitoba|Araneidae|BOLD:AAC3986
Araneus groenlandicola|SPIRU1048-11|Canada.Manitoba|Araneidae|BOLD:AAC3986
Araneus groenlandicola|SPIRU1049-11|Canada.Manitoba|Araneidae|BOLD:AAC3986
Araneus groenlandicola|SPICH046-09|Canada.Manitoba|Araneidae|BOLD:AAC3986
Araneus groenlandicola|GBADC049-10|Canada.Manitoba|Araneidae|BOLD:AAC3986
Araneus groenlandicola|GBADC094-10|Canada.Manitoba|Araneidae|BOLD:AAC3986
Araneus groenlandicola|BBCNP1487-14|Canada.Alberta|Araneidae|BOLD:AAC3986
Araneus groenlandicola|KKCHE312-07|Canada.Manitoba|Araneidae|BOLD:AAC3986
Araneus groenlandicola|KKCHE699-07|Canada.Manitoba|Araneidae|BOLD:AAC3986
Araneus groenlandicola|SWSWE077-09|Canada.Manitoba|Araneidae|BOLD:AAC3986
Araneus groenlandicola|RBCH107-04|Canada.Ontario|Araneidae|BOLD:AAC3986
Araneus trifolium|SPICA441-10|Canada.British Columbia|Araneidae|BOLD:AAB8544
Araneus trifolium|SPICA1959-11|Canada.Alberta|Araneidae|BOLD:AAB8544
Araneus trifolium|ARBCM053-13|Canada.British Columbia|Araneidae|BOLD:AAB8544
Araneus trifolium|SPICA1804-11|Canada.Alberta|Araneidae|BOLD:AAB8544
Araneus trifolium|SPICA810-10|Canada.British Columbia|Araneidae|BOLD:AAB8544
Araneus trifolium|SSJAB3990-13|Canada.Alberta|Araneidae|BOLD:AAB8544
Araneus trifolium|BBCAN633-09|Canada.Newfoundland and Labrador|Araneidae|BOLD:AAB8544
Araneus trifolium|SSWLB5789-13|Canada.Alberta|Araneidae|BOLD:AAB8544
Araneus trifolium|BBCNP3251-14|Canada.Alberta|Araneidae|BOLD:AAB8544
Araneus trifolium|SSWLD6365-13|Canada.Alberta|Araneidae|BOLD:AAB8544
Araneus trifolium|SSWLD6364-13|Canada.Alberta|Araneidae|BOLD:AAB8544
Araneus trifolium|BBCNP2548-14|Canada.Alberta|Araneidae|BOLD:AAB8544
Araneus trifolium|BBCNP719-14|Canada.Alberta|Araneidae|BOLD:AAB8544
Araneus trifolium|BBCNP1352-14|Canada.New Brunswick|Araneidae|BOLD:AAB8544
Araneus trifolium|BBCNP381-13|Canada.Alberta|Araneidae|BOLD:AAB8544
Araneus trifolium|BBCNP2841-14|Canada.Alberta|Araneidae|BOLD:AAB8544
Araneus trifolium|SSEIB8422-13|Canada.Alberta|Araneidae|BOLD:AAB8544
Araneus trifolium|SSEIB11405-13|Canada.Alberta|Araneidae|BOLD:AAB8544
Araneus trifolium|SSEIB8416-13|Canada.Alberta|Araneidae|BOLD:AAB8544
Araneus trifolium|SSEIB4299-13|Canada.Alberta|Araneidae|BOLD:AAB8544
Araneus trifolium|SPRMA019-10|Canada.British Columbia|Araneidae|BOLD:AAB8544
Araneus trifolium|BBCAN644-09|Canada.Newfoundland and Labrador|Araneidae|BOLD:AAB8544
Araneus trifolium|ARSO332-09|Canada.Manitoba|Araneidae|BOLD:AAB8544
Araneus trifolium|RBINA3257-13|Canada.Ontario|Araneidae|BOLD:AAB8544
Araneus trifolium|SSROB973-14|Canada.Ontario|Araneidae|BOLD:AAB8544
Araneus trifolium|SSROB595-14|Canada.Ontario|Araneidae|BOLD:AAB8544
Araneus trifolium|SSROB610-14|Canada.Ontario|Araneidae|BOLD:AAB8544
Araneus trifolium|SSBAA5258-12|Canada.Alberta|Araneidae|BOLD:AAB8544
Araneus trifolium|ARONW675-14|Canada.Ontario|Araneidae|BOLD:AAB8544
Araneus trifolium|ARONW433-14|Canada.Ontario|Araneidae|BOLD:AAB8544
Araneus trifolium|ARONW419-14|Canada.Ontario|Araneidae|BOLD:AAB8544
Araneus trifolium|BBCAN159-09|Canada.Nova Scotia|Araneidae|BOLD:AAB8544
Araneus trifolium|ARONT280-09|Canada.Ontario|Araneidae|BOLD:AAB8544
Araneus trifolium|BBCAN060-09|Canada.New Brunswick|Araneidae|BOLD:AAB8544
Araneus trifolium|SPITO084-10|Canada.Ontario|Araneidae|BOLD:AAB8544
Araneus trifolium|ARONT309-09|Canada.Ontario|Araneidae|BOLD:AAB8544
Araneus trifolium|ARONW429-14|Canada.Ontario|Araneidae|BOLD:AAB8544
Araneus trifolium|ARONT279-09|Canada.Ontario|Araneidae|BOLD:AAB8544
Araneus trifolium|BBCAN142-09|Canada.New Brunswick|Araneidae|BOLD:AAB8544
Araneus trifolium|BBCNP3245-14|Canada.Alberta|Araneidae|BOLD:AAB8544
Araneus trifolium|BBCNP1514-14|Canada.Alberta|Araneidae|BOLD:AAB8544
Araneus trifolium|SSFDA1706-14|Canada.New Brunswick|Araneidae|BOLD:AAB8544
Araneus trifolium|SSBAD5933-13|Canada.Alberta|Araneidae|BOLD:AAB8544
Araneus trifolium|BBCNP649-13|Canada.Alberta|Araneidae|BOLD:AAB8544
Araneus trifolium|BBCNP2053-14|Canada.Alberta|Araneidae|BOLD:AAB8544
Araneus trifolium|SSBAF6057-13|Canada.Alberta|Araneidae|BOLD:AAB8544
Araneus trifolium|SSBAF6822-13|Canada.Alberta|Araneidae|BOLD:AAB8544
Araneus trifolium|SSFDA1703-14|Canada.New Brunswick|Araneidae|BOLD:AAB8544
Araneus trifolium|BBCNP1364-14|Canada.New Brunswick|Araneidae|BOLD:AAB8544
Araneus trifolium|SSFDA1712-14|Canada.New Brunswick|Araneidae|BOLD:AAB8544
Araneus trifolium|RBINA3276-13|Canada.Ontario|Araneidae|BOLD:AAB8544
Araneus trifolium|RBINA3273-13|Canada.Ontario|Araneidae|BOLD:AAB8544
Araneus trifolium|BBCNP2255-14|Canada.Alberta|Araneidae|BOLD:AAB8544

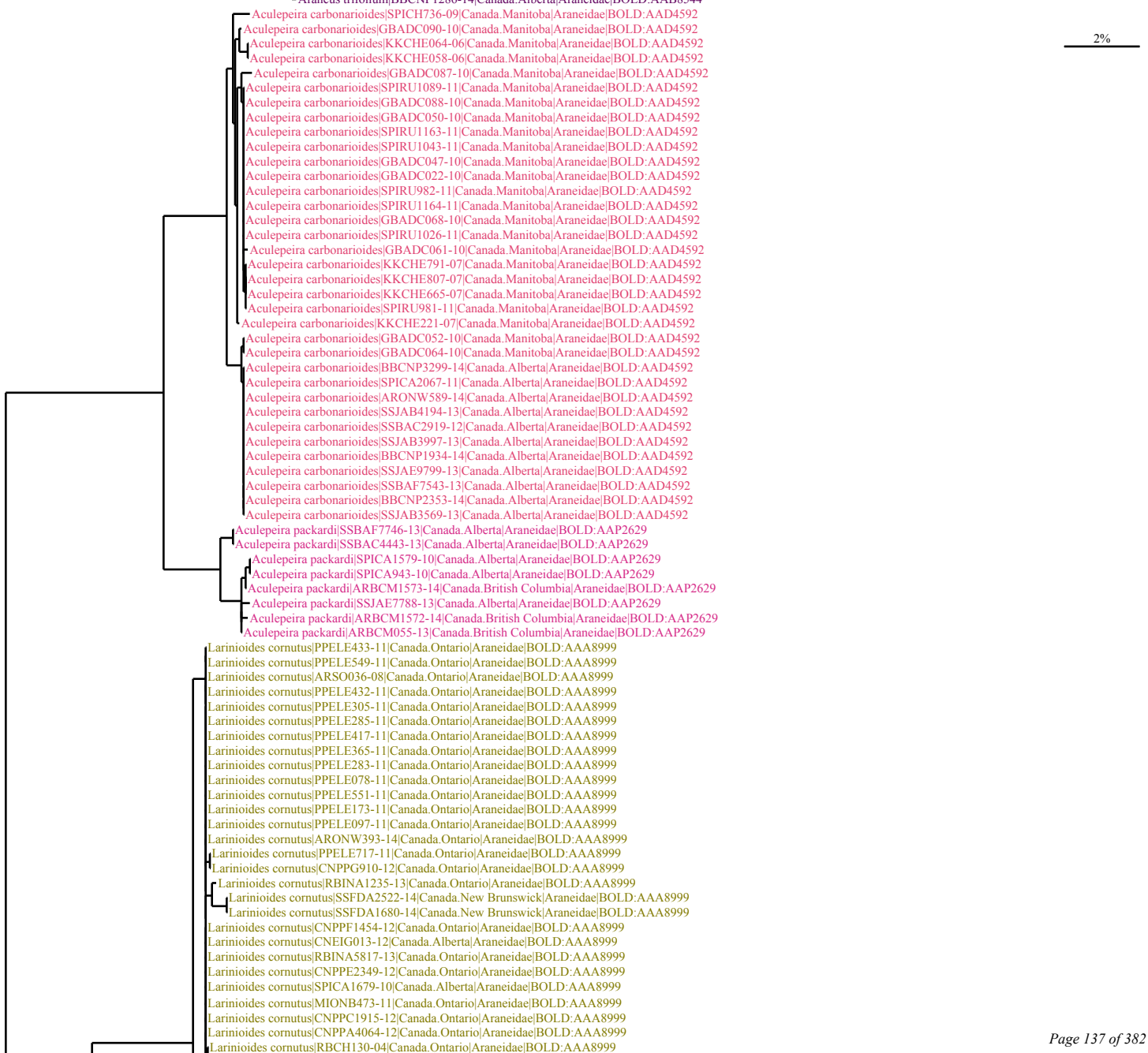
Aculepeira carbonarioides|SPICH736-09|Canada.Manitoba|Araneidae|BOLD:AAD4592
Aculepeira carbonarioides|GBADC090-10|Canada.Manitoba|Araneidae|BOLD:AAD4592
Aculepeira carbonarioides|KKCHE064-06|Canada.Manitoba|Araneidae|BOLD:AAD4592
Aculepeira carbonarioides|KKCHE058-06|Canada.Manitoba|Araneidae|BOLD:AAD4592
Aculepeira carbonarioides|GBADC087-10|Canada.Manitoba|Araneidae|BOLD:AAD4592
Aculepeira carbonarioides|SPIRU1089-11|Canada.Manitoba|Araneidae|BOLD:AAD4592
Aculepeira carbonarioides|GBADC088-10|Canada.Manitoba|Araneidae|BOLD:AAD4592
Aculepeira carbonarioides|GBADC050-10|Canada.Manitoba|Araneidae|BOLD:AAD4592
Aculepeira carbonarioides|SPIRU1163-11|Canada.Manitoba|Araneidae|BOLD:AAD4592
Aculepeira carbonarioides|SPIRU1043-11|Canada.Manitoba|Araneidae|BOLD:AAD4592
Aculepeira carbonarioides|GBADC047-10|Canada.Manitoba|Araneidae|BOLD:AAD4592
Aculepeira carbonarioides|GBADC022-10|Canada.Manitoba|Araneidae|BOLD:AAD4592
Aculepeira carbonarioides|SPIRU982-11|Canada.Manitoba|Araneidae|BOLD:AAD4592
Aculepeira carbonarioides|SPIRU1164-11|Canada.Manitoba|Araneidae|BOLD:AAD4592
Aculepeira carbonarioides|GBADC068-10|Canada.Manitoba|Araneidae|BOLD:AAD4592
Aculepeira carbonarioides|SPIRU1026-11|Canada.Manitoba|Araneidae|BOLD:AAD4592
Aculepeira carbonarioides|GBADC061-10|Canada.Manitoba|Araneidae|BOLD:AAD4592
Aculepeira carbonarioides|KKCHE791-07|Canada.Manitoba|Araneidae|BOLD:AAD4592
Aculepeira carbonarioides|KKCHE807-07|Canada.Manitoba|Araneidae|BOLD:AAD4592
Aculepeira carbonarioides|KKCHE665-07|Canada.Manitoba|Araneidae|BOLD:AAD4592
Aculepeira carbonarioides|SPIRU981-11|Canada.Manitoba|Araneidae|BOLD:AAD4592
Aculepeira carbonarioides|KKCHE221-07|Canada.Manitoba|Araneidae|BOLD:AAD4592
Aculepeira carbonarioides|GBADC052-10|Canada.Manitoba|Araneidae|BOLD:AAD4592
Aculepeira carbonarioides|GBADC064-10|Canada.Manitoba|Araneidae|BOLD:AAD4592
Aculepeira carbonarioides|BBCNP3299-14|Canada.Alberta|Araneidae|BOLD:AAD4592
Aculepeira carbonarioides|SPICA2067-11|Canada.Alberta|Araneidae|BOLD:AAD4592
Aculepeira carbonarioides|ARONW589-14|Canada.Alberta|Araneidae|BOLD:AAD4592
Aculepeira carbonarioides|SSJAB4194-13|Canada.Alberta|Araneidae|BOLD:AAD4592
Aculepeira carbonarioides|SSBAC2919-12|Canada.Alberta|Araneidae|BOLD:AAD4592
Aculepeira carbonarioides|SSJAB3997-13|Canada.Alberta|Araneidae|BOLD:AAD4592
Aculepeira carbonarioides|BBCNP1934-14|Canada.Alberta|Araneidae|BOLD:AAD4592
Aculepeira carbonarioides|SSJAE9799-13|Canada.Alberta|Araneidae|BOLD:AAD4592
Aculepeira carbonarioides|SSBAF7543-13|Canada.Alberta|Araneidae|BOLD:AAD4592
Aculepeira carbonarioides|BBCNP2353-14|Canada.Alberta|Araneidae|BOLD:AAD4592
Aculepeira carbonarioides|SSJAB3569-13|Canada.Alberta|Araneidae|BOLD:AAD4592
Aculepeira packardi|SSBAF7746-13|Canada.Alberta|Araneidae|BOLD:AAP2629
Aculepeira packardi|SSBAC4443-13|Canada.Alberta|Araneidae|BOLD:AAP2629
Aculepeira packardi|SPICA1579-10|Canada.Alberta|Araneidae|BOLD:AAP2629
Aculepeira packardi|SPICA943-10|Canada.Alberta|Araneidae|BOLD:AAP2629
Aculepeira packardi|ARBCM1573-14|Canada.British Columbia|Araneidae|BOLD:AAP2629
Aculepeira packardi|SSJAE7788-13|Canada.Alberta|Araneidae|BOLD:AAP2629
Aculepeira packardi|ARBCM1572-14|Canada.British Columbia|Araneidae|BOLD:AAP2629
Aculepeira packardi|ARBCM055-13|Canada.British Columbia|Araneidae|BOLD:AAP2629
Larinioides cornutus|PPELE433-11|Canada.Ontario|Araneidae|BOLD:AAA8999
Larinioides cornutus|PPELE549-11|Canada.Ontario|Araneidae|BOLD:AAA8999
Larinioides cornutus|ARSO036-08|Canada.Ontario|Araneidae|BOLD:AAA8999
Larinioides cornutus|PPELE432-11|Canada.Ontario|Araneidae|BOLD:AAA8999
Larinioides cornutus|PPELE305-11|Canada.Ontario|Araneidae|BOLD:AAA8999
Larinioides cornutus|PPELE285-11|Canada.Ontario|Araneidae|BOLD:AAA8999
Larinioides cornutus|PPELE417-11|Canada.Ontario|Araneidae|BOLD:AAA8999
Larinioides cornutus|PPELE365-11|Canada.Ontario|Araneidae|BOLD:AAA8999
Larinioides cornutus|PPELE283-11|Canada.Ontario|Araneidae|BOLD:AAA8999
Larinioides cornutus|PPELE078-11|Canada.Ontario|Araneidae|BOLD:AAA8999
Larinioides cornutus|PPELE551-11|Canada.Ontario|Araneidae|BOLD:AAA8999
Larinioides cornutus|PPELE173-11|Canada.Ontario|Araneidae|BOLD:AAA8999
Larinioides cornutus|PPELE097-11|Canada.Ontario|Araneidae|BOLD:AAA8999
Larinioides cornutus|ARONW393-14|Canada.Ontario|Araneidae|BOLD:AAA8999
Larinioides cornutus|PPELE717-11|Canada.Ontario|Araneidae|BOLD:AAA8999
Larinioides cornutus|CNPPG910-12|Canada.Ontario|Araneidae|BOLD:AAA8999
Larinioides cornutus|RBINA1235-13|Canada.Ontario|Araneidae|BOLD:AAA8999
Larinioides cornutus|SSFDA2522-14|Canada.New Brunswick|Araneidae|BOLD:AAA8999
Larinioides cornutus|SSFDA1680-14|Canada.New Brunswick|Araneidae|BOLD:AAA8999
Larinioides cornutus|CNPPF1454-12|Canada.Ontario|Araneidae|BOLD:AAA8999
Larinioides cornutus|CNEIG013-12|Canada.Alberta|Araneidae|BOLD:AAA8999
Larinioides cornutus|RBINA5817-13|Canada.Ontario|Araneidae|BOLD:AAA8999
Larinioides cornutus|CNPPE2349-12|Canada.Ontario|Araneidae|BOLD:AAA8999
Larinioides cornutus|SPICA1679-10|Canada.Alberta|Araneidae|BOLD:AAA8999
Larinioides cornutus|MIONB473-11|Canada.Ontario|Araneidae|BOLD:AAA8999
Larinioides cornutus|CNPPC1915-12|Canada.Ontario|Araneidae|BOLD:AAA8999
Larinioides cornutus|CNPPA4064-12|Canada.Ontario|Araneidae|BOLD:AAA8999
Larinioides cornutus|RBCH130-04|Canada.Ontario|Araneidae|BOLD:AAA8999
2%

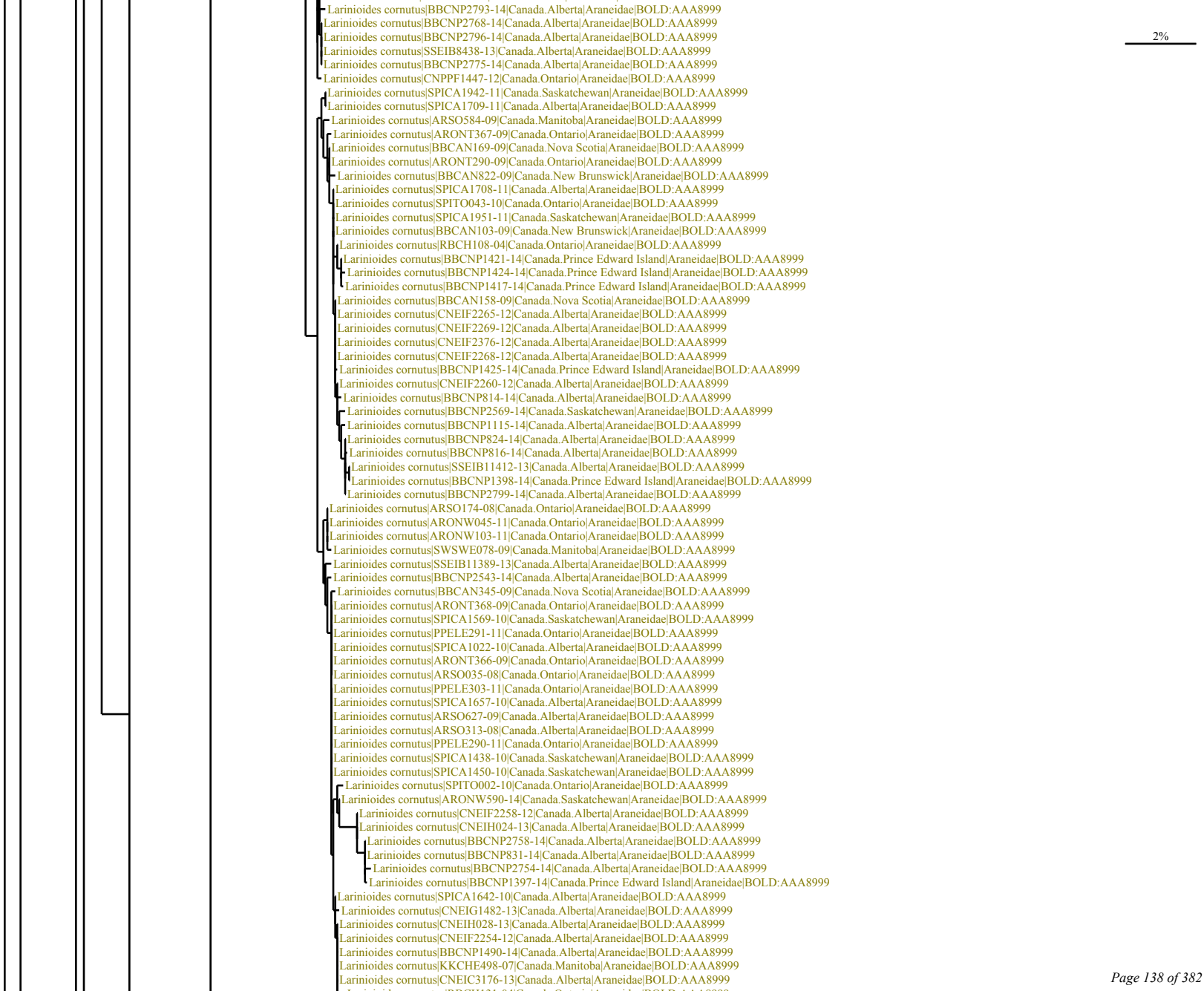
Larinioides cornutus|BBCNP2793-14|Canada.Alberta|Araneidae|BOLD:AAA8999
Larinioides cornutus|BBCNP2768-14|Canada.Alberta|Araneidae|BOLD:AAA8999
Larinioides cornutus|BBCNP2796-14|Canada.Alberta|Araneidae|BOLD:AAA8999
Larinioides cornutus|SSEIB8438-13|Canada.Alberta|Araneidae|BOLD:AAA8999
Larinioides cornutus|BBCNP2775-14|Canada.Alberta|Araneidae|BOLD:AAA8999
Larinioides cornutus|CNPPF1447-12|Canada.Ontario|Araneidae|BOLD:AAA8999
Larinioides cornutus|SPICA1942-11|Canada.Saskatchewan|Araneidae|BOLD:AAA8999
Larinioides cornutus|SPICA1709-11|Canada.Alberta|Araneidae|BOLD:AAA8999
Larinioides cornutus|ARSO584-09|Canada.Manitoba|Araneidae|BOLD:AAA8999
Larinioides cornutus|ARONT367-09|Canada.Ontario|Araneidae|BOLD:AAA8999
Larinioides cornutus|BBCAN169-09|Canada.Nova Scotia|Araneidae|BOLD:AAA8999
Larinioides cornutus|ARONT290-09|Canada.Ontario|Araneidae|BOLD:AAA8999
Larinioides cornutus|BBCAN822-09|Canada.New Brunswick|Araneidae|BOLD:AAA8999
Larinioides cornutus|SPICA1708-11|Canada.Alberta|Araneidae|BOLD:AAA8999
Larinioides cornutus|SPITO043-10|Canada.Ontario|Araneidae|BOLD:AAA8999
Larinioides cornutus|SPICA1951-11|Canada.Saskatchewan|Araneidae|BOLD:AAA8999
Larinioides cornutus|BBCAN103-09|Canada.New Brunswick|Araneidae|BOLD:AAA8999
Larinioides cornutus|RBCH108-04|Canada.Ontario|Araneidae|BOLD:AAA8999
Larinioides cornutus|BBCNP1421-14|Canada.Prince Edward Island|Araneidae|BOLD:AAA8999
Larinioides cornutus|BBCNP1424-14|Canada.Prince Edward Island|Araneidae|BOLD:AAA8999
Larinioides cornutus|BBCNP1417-14|Canada.Prince Edward Island|Araneidae|BOLD:AAA8999
Larinioides cornutus|BBCAN158-09|Canada.Nova Scotia|Araneidae|BOLD:AAA8999
Larinioides cornutus|CNEIF2265-12|Canada.Alberta|Araneidae|BOLD:AAA8999
Larinioides cornutus|CNEIF2269-12|Canada.Alberta|Araneidae|BOLD:AAA8999
Larinioides cornutus|CNEIF2376-12|Canada.Alberta|Araneidae|BOLD:AAA8999
Larinioides cornutus|CNEIF2268-12|Canada.Alberta|Araneidae|BOLD:AAA8999
Larinioides cornutus|BBCNP1425-14|Canada.Prince Edward Island|Araneidae|BOLD:AAA8999
Larinioides cornutus|CNEIF2260-12|Canada.Alberta|Araneidae|BOLD:AAA8999
Larinioides cornutus|BBCNP814-14|Canada.Alberta|Araneidae|BOLD:AAA8999
Larinioides cornutus|BBCNP2569-14|Canada.Saskatchewan|Araneidae|BOLD:AAA8999
Larinioides cornutus|BBCNP1115-14|Canada.Alberta|Araneidae|BOLD:AAA8999
Larinioides cornutus|BBCNP824-14|Canada.Alberta|Araneidae|BOLD:AAA8999
Larinioides cornutus|BBCNP816-14|Canada.Alberta|Araneidae|BOLD:AAA8999
Larinioides cornutus|SSEIB11412-13|Canada.Alberta|Araneidae|BOLD:AAA8999
Larinioides cornutus|BBCNP1398-14|Canada.Prince Edward Island|Araneidae|BOLD:AAA8999
Larinioides cornutus|BBCNP2799-14|Canada.Alberta|Araneidae|BOLD:AAA8999
Larinioides cornutus|ARSO174-08|Canada.Ontario|Araneidae|BOLD:AAA8999
Larinioides cornutus|ARONW045-11|Canada.Ontario|Araneidae|BOLD:AAA8999
Larinioides cornutus|ARONW103-11|Canada.Ontario|Araneidae|BOLD:AAA8999
Larinioides cornutus|SWSWE078-09|Canada.Manitoba|Araneidae|BOLD:AAA8999
Larinioides cornutus|SSEIB11389-13|Canada.Alberta|Araneidae|BOLD:AAA8999
Larinioides cornutus|BBCNP2543-14|Canada.Alberta|Araneidae|BOLD:AAA8999
Larinioides cornutus|BBCAN345-09|Canada.Nova Scotia|Araneidae|BOLD:AAA8999
Larinioides cornutus|ARONT368-09|Canada.Ontario|Araneidae|BOLD:AAA8999
Larinioides cornutus|SPICA1569-10|Canada.Saskatchewan|Araneidae|BOLD:AAA8999
Larinioides cornutus|PPELE291-11|Canada.Ontario|Araneidae|BOLD:AAA8999
Larinioides cornutus|SPICA1022-10|Canada.Alberta|Araneidae|BOLD:AAA8999
Larinioides cornutus|ARONT366-09|Canada.Ontario|Araneidae|BOLD:AAA8999
Larinioides cornutus|ARSO035-08|Canada.Ontario|Araneidae|BOLD:AAA8999
Larinioides cornutus|PPELE303-11|Canada.Ontario|Araneidae|BOLD:AAA8999
Larinioides cornutus|SPICA1657-10|Canada.Alberta|Araneidae|BOLD:AAA8999
Larinioides cornutus|ARSO627-09|Canada.Alberta|Araneidae|BOLD:AAA8999
Larinioides cornutus|ARSO313-08|Canada.Alberta|Araneidae|BOLD:AAA8999
Larinioides cornutus|PPELE290-11|Canada.Ontario|Araneidae|BOLD:AAA8999
Larinioides cornutus|SPICA1438-10|Canada.Saskatchewan|Araneidae|BOLD:AAA8999
Larinioides cornutus|SPICA1450-10|Canada.Saskatchewan|Araneidae|BOLD:AAA8999
Larinioides cornutus|SPITO002-10|Canada.Ontario|Araneidae|BOLD:AAA8999
Larinioides cornutus|ARONW590-14|Canada.Saskatchewan|Araneidae|BOLD:AAA8999
Larinioides cornutus|CNEIF2258-12|Canada.Alberta|Araneidae|BOLD:AAA8999
Larinioides cornutus|CNEIH024-13|Canada.Alberta|Araneidae|BOLD:AAA8999
Larinioides cornutus|BBCNP2758-14|Canada.Alberta|Araneidae|BOLD:AAA8999
Larinioides cornutus|BBCNP831-14|Canada.Alberta|Araneidae|BOLD:AAA8999
Larinioides cornutus|BBCNP2754-14|Canada.Alberta|Araneidae|BOLD:AAA8999
Larinioides cornutus|BBCNP1397-14|Canada.Prince Edward Island|Araneidae|BOLD:AAA8999
Larinioides cornutus|SPICA1642-10|Canada.Alberta|Araneidae|BOLD:AAA8999
Larinioides cornutus|CNEIG1482-13|Canada.Alberta|Araneidae|BOLD:AAA8999
Larinioides cornutus|CNEIH028-13|Canada.Alberta|Araneidae|BOLD:AAA8999
Larinioides cornutus|CNEIF2254-12|Canada.Alberta|Araneidae|BOLD:AAA8999
Larinioides cornutus|BBCNP1490-14|Canada.Alberta|Araneidae|BOLD:AAA8999
Larinioides cornutus|KKCHE498-07|Canada.Manitoba|Araneidae|BOLD:AAA8999
Larinioides cornutus|CNEIC3176-13|Canada.Alberta|Araneidae|BOLD:AAA8999
2%

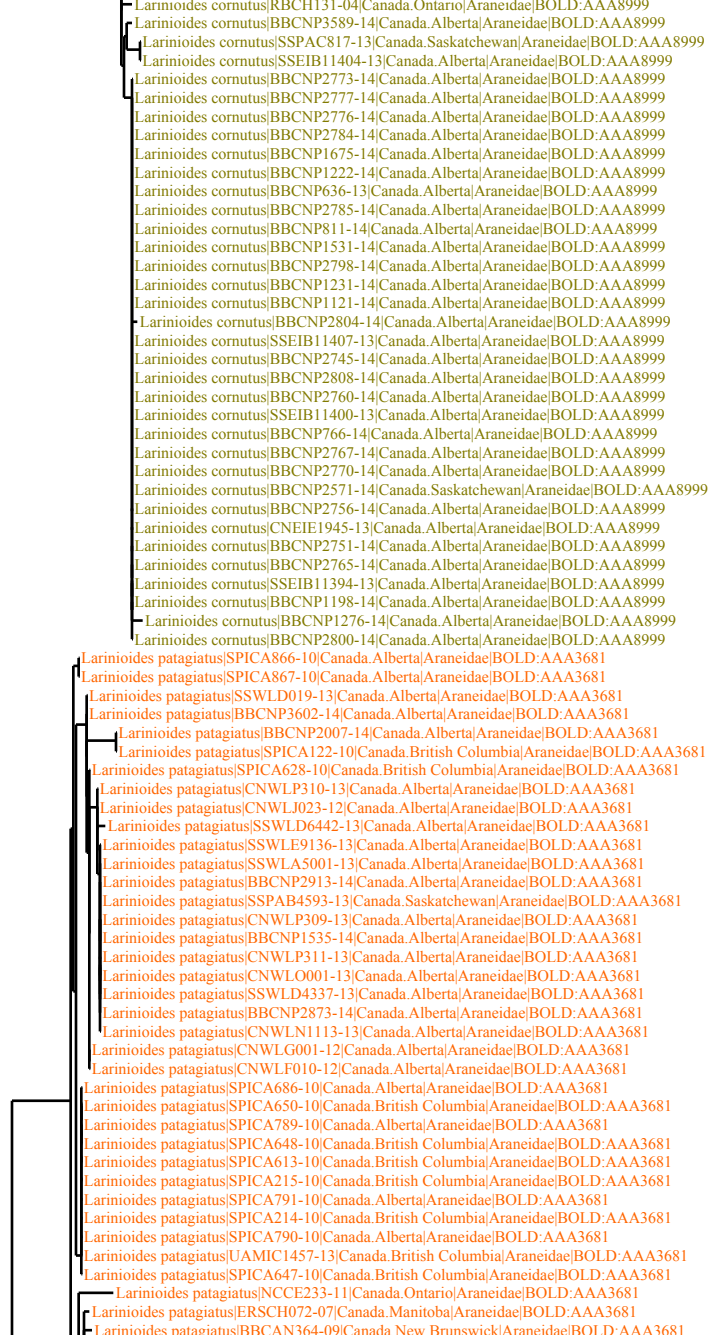
Larinioides cornutus|RBCH131-04|Canada.Ontario|Araneidae|BOLD:AAA8999
Larinioides cornutus|BBCNP3589-14|Canada.Alberta|Araneidae|BOLD:AAA8999
Larinioides cornutus|SSPAC817-13|Canada.Saskatchewan|Araneidae|BOLD:AAA8999
Larinioides cornutus|SSEIB11404-13|Canada.Alberta|Araneidae|BOLD:AAA8999
Larinioides cornutus|BBCNP2773-14|Canada.Alberta|Araneidae|BOLD:AAA8999
Larinioides cornutus|BBCNP2777-14|Canada.Alberta|Araneidae|BOLD:AAA8999
Larinioides cornutus|BBCNP2776-14|Canada.Alberta|Araneidae|BOLD:AAA8999
Larinioides cornutus|BBCNP2784-14|Canada.Alberta|Araneidae|BOLD:AAA8999
Larinioides cornutus|BBCNP1675-14|Canada.Alberta|Araneidae|BOLD:AAA8999
Larinioides cornutus|BBCNP1222-14|Canada.Alberta|Araneidae|BOLD:AAA8999
Larinioides cornutus|BBCNP636-13|Canada.Alberta|Araneidae|BOLD:AAA8999
Larinioides cornutus|BBCNP2785-14|Canada.Alberta|Araneidae|BOLD:AAA8999
Larinioides cornutus|BBCNP811-14|Canada.Alberta|Araneidae|BOLD:AAA8999
Larinioides cornutus|BBCNP1531-14|Canada.Alberta|Araneidae|BOLD:AAA8999
Larinioides cornutus|BBCNP2798-14|Canada.Alberta|Araneidae|BOLD:AAA8999
Larinioides cornutus|BBCNP1231-14|Canada.Alberta|Araneidae|BOLD:AAA8999
Larinioides cornutus|BBCNP1121-14|Canada.Alberta|Araneidae|BOLD:AAA8999
Larinioides cornutus|BBCNP2804-14|Canada.Alberta|Araneidae|BOLD:AAA8999
Larinioides cornutus|SSEIB11407-13|Canada.Alberta|Araneidae|BOLD:AAA8999
Larinioides cornutus|BBCNP2745-14|Canada.Alberta|Araneidae|BOLD:AAA8999
Larinioides cornutus|BBCNP2808-14|Canada.Alberta|Araneidae|BOLD:AAA8999
Larinioides cornutus|BBCNP2760-14|Canada.Alberta|Araneidae|BOLD:AAA8999
Larinioides cornutus|SSEIB11400-13|Canada.Alberta|Araneidae|BOLD:AAA8999
Larinioides cornutus|BBCNP766-14|Canada.Alberta|Araneidae|BOLD:AAA8999
Larinioides cornutus|BBCNP2767-14|Canada.Alberta|Araneidae|BOLD:AAA8999
Larinioides cornutus|BBCNP2770-14|Canada.Alberta|Araneidae|BOLD:AAA8999
Larinioides cornutus|BBCNP2571-14|Canada.Saskatchewan|Araneidae|BOLD:AAA8999
Larinioides cornutus|BBCNP2756-14|Canada.Alberta|Araneidae|BOLD:AAA8999
Larinioides cornutus|CNEIE1945-13|Canada.Alberta|Araneidae|BOLD:AAA8999
Larinioides cornutus|BBCNP2751-14|Canada.Alberta|Araneidae|BOLD:AAA8999
Larinioides cornutus|BBCNP2765-14|Canada.Alberta|Araneidae|BOLD:AAA8999
Larinioides cornutus|SSEIB11394-13|Canada.Alberta|Araneidae|BOLD:AAA8999
Larinioides cornutus|BBCNP1198-14|Canada.Alberta|Araneidae|BOLD:AAA8999
Larinioides cornutus|BBCNP1276-14|Canada.Alberta|Araneidae|BOLD:AAA8999
Larinioides cornutus|BBCNP2800-14|Canada.Alberta|Araneidae|BOLD:AAA8999
Larinioides patagiatus|SPICA866-10|Canada.Alberta|Araneidae|BOLD:AAA3681
Larinioides patagiatus|SPICA867-10|Canada.Alberta|Araneidae|BOLD:AAA3681
Larinioides patagiatus|SSWLD019-13|Canada.Alberta|Araneidae|BOLD:AAA3681
Larinioides patagiatus|BBCNP3602-14|Canada.Alberta|Araneidae|BOLD:AAA3681
Larinioides patagiatus|BBCNP2007-14|Canada.Alberta|Araneidae|BOLD:AAA3681
Larinioides patagiatus|SPICA122-10|Canada.British Columbia|Araneidae|BOLD:AAA3681
Larinioides patagiatus|SPICA628-10|Canada.British Columbia|Araneidae|BOLD:AAA3681
Larinioides patagiatus|CNWLP310-13|Canada.Alberta|Araneidae|BOLD:AAA3681
Larinioides patagiatus|CNWLJ023-12|Canada.Alberta|Araneidae|BOLD:AAA3681
Larinioides patagiatus|SSWLD6442-13|Canada.Alberta|Araneidae|BOLD:AAA3681
Larinioides patagiatus|SSWLE9136-13|Canada.Alberta|Araneidae|BOLD:AAA3681
Larinioides patagiatus|SSWLA5001-13|Canada.Alberta|Araneidae|BOLD:AAA3681
Larinioides patagiatus|BBCNP2913-14|Canada.Alberta|Araneidae|BOLD:AAA3681
Larinioides patagiatus|SSPAB4593-13|Canada.Saskatchewan|Araneidae|BOLD:AAA3681
Larinioides patagiatus|CNWLP309-13|Canada.Alberta|Araneidae|BOLD:AAA3681
Larinioides patagiatus|BBCNP1535-14|Canada.Alberta|Araneidae|BOLD:AAA3681
Larinioides patagiatus|CNWLP311-13|Canada.Alberta|Araneidae|BOLD:AAA3681
Larinioides patagiatus|CNWLO001-13|Canada.Alberta|Araneidae|BOLD:AAA3681
Larinioides patagiatus|SSWLD4337-13|Canada.Alberta|Araneidae|BOLD:AAA3681
Larinioides patagiatus|BBCNP2873-14|Canada.Alberta|Araneidae|BOLD:AAA3681
Larinioides patagiatus|CNWLN1113-13|Canada.Alberta|Araneidae|BOLD:AAA3681
Larinioides patagiatus|CNWLG001-12|Canada.Alberta|Araneidae|BOLD:AAA3681
Larinioides patagiatus|CNWLF010-12|Canada.Alberta|Araneidae|BOLD:AAA3681
Larinioides patagiatus|SPICA686-10|Canada.Alberta|Araneidae|BOLD:AAA3681
Larinioides patagiatus|SPICA650-10|Canada.British Columbia|Araneidae|BOLD:AAA3681
Larinioides patagiatus|SPICA789-10|Canada.Alberta|Araneidae|BOLD:AAA3681
Larinioides patagiatus|SPICA648-10|Canada.British Columbia|Araneidae|BOLD:AAA3681
Larinioides patagiatus|SPICA613-10|Canada.British Columbia|Araneidae|BOLD:AAA3681
Larinioides patagiatus|SPICA215-10|Canada.British Columbia|Araneidae|BOLD:AAA3681
Larinioides patagiatus|SPICA791-10|Canada.Alberta|Araneidae|BOLD:AAA3681
Larinioides patagiatus|SPICA214-10|Canada.British Columbia|Araneidae|BOLD:AAA3681
Larinioides patagiatus|SPICA790-10|Canada.Alberta|Araneidae|BOLD:AAA3681
Larinioides patagiatus|UAMIC1457-13|Canada.British Columbia|Araneidae|BOLD:AAA3681
Larinioides patagiatus|SPICA647-10|Canada.British Columbia|Araneidae|BOLD:AAA3681
Larinioides patagiatus|NCCE233-11|Canada.Ontario|Araneidae|BOLD:AAA3681
Larinioides patagiatus|ERSCH072-07|Canada.Manitoba|Araneidae|BOLD:AAA3681
Larinioides patagiatus|BBCAN364-09|Canada.New Brunswick|Araneidae|BOLD:AAA3681
2%

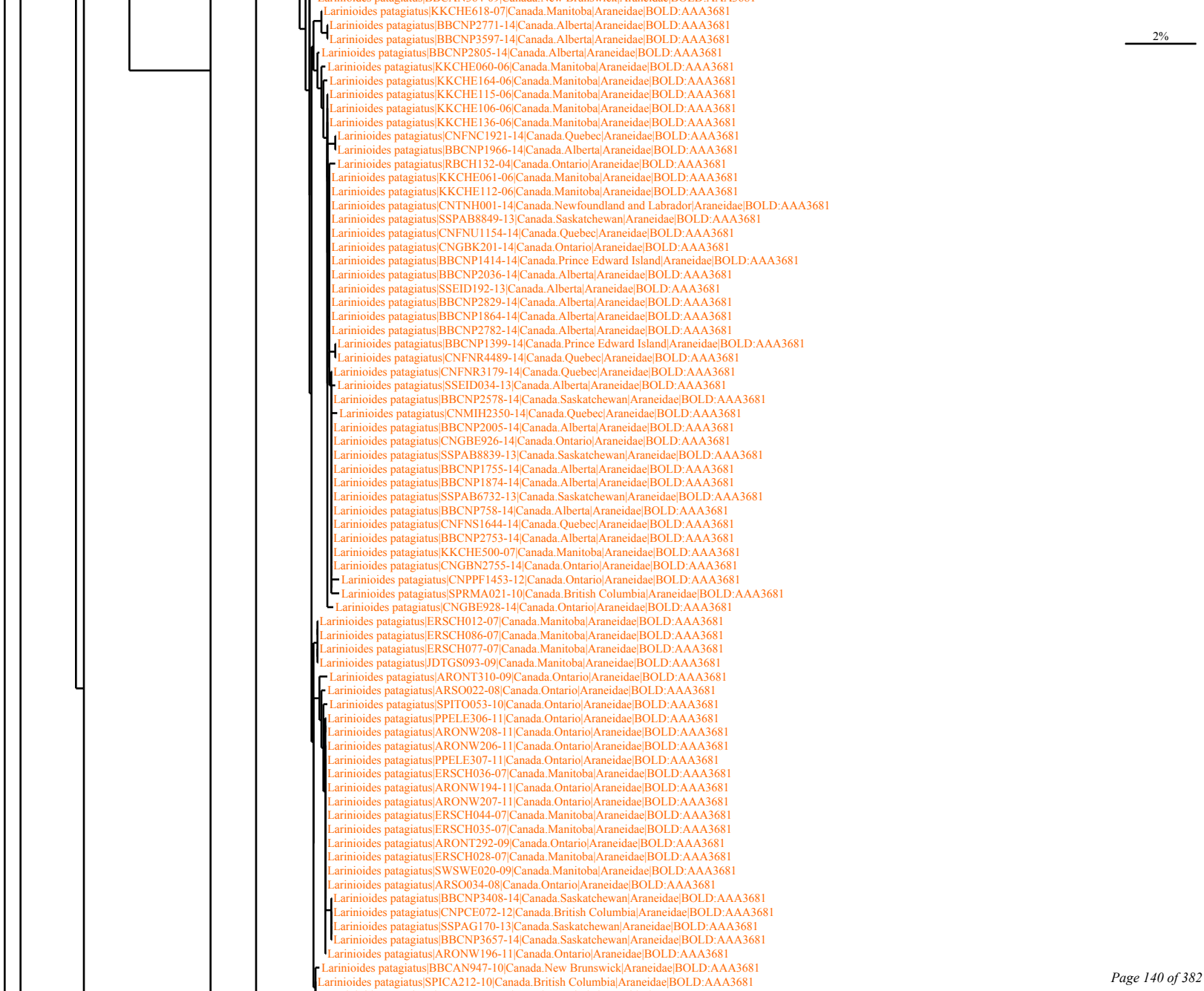
2%
Larinioides patagiatus|KKCHE618-07|Canada.Manitoba|Araneidae|BOLD:AAA3681
Larinioides patagiatus|BBCNP2771-14|Canada.Alberta|Araneidae|BOLD:AAA3681
Larinioides patagiatus|BBCNP3597-14|Canada.Alberta|Araneidae|BOLD:AAA3681
Larinioides patagiatus|BBCNP2805-14|Canada.Alberta|Araneidae|BOLD:AAA3681
Larinioides patagiatus|KKCHE060-06|Canada.Manitoba|Araneidae|BOLD:AAA3681
Larinioides patagiatus|KKCHE164-06|Canada.Manitoba|Araneidae|BOLD:AAA3681
Larinioides patagiatus|KKCHE115-06|Canada.Manitoba|Araneidae|BOLD:AAA3681
Larinioides patagiatus|KKCHE106-06|Canada.Manitoba|Araneidae|BOLD:AAA3681
Larinioides patagiatus|KKCHE136-06|Canada.Manitoba|Araneidae|BOLD:AAA3681
Larinioides patagiatus|CNFNC1921-14|Canada.Quebec|Araneidae|BOLD:AAA3681
Larinioides patagiatus|BBCNP1966-14|Canada.Alberta|Araneidae|BOLD:AAA3681
Larinioides patagiatus|RBCH132-04|Canada.Ontario|Araneidae|BOLD:AAA3681
Larinioides patagiatus|KKCHE061-06|Canada.Manitoba|Araneidae|BOLD:AAA3681
Larinioides patagiatus|KKCHE112-06|Canada.Manitoba|Araneidae|BOLD:AAA3681
Larinioides patagiatus|CNTNH001-14|Canada.Newfoundland and Labrador|Araneidae|BOLD:AAA3681
Larinioides patagiatus|SSPAB8849-13|Canada.Saskatchewan|Araneidae|BOLD:AAA3681
Larinioides patagiatus|CNFNU1154-14|Canada.Quebec|Araneidae|BOLD:AAA3681
Larinioides patagiatus|CNGBK201-14|Canada.Ontario|Araneidae|BOLD:AAA3681
Larinioides patagiatus|BBCNP1414-14|Canada.Prince Edward Island|Araneidae|BOLD:AAA3681
Larinioides patagiatus|BBCNP2036-14|Canada.Alberta|Araneidae|BOLD:AAA3681
Larinioides patagiatus|SSEID192-13|Canada.Alberta|Araneidae|BOLD:AAA3681
Larinioides patagiatus|BBCNP2829-14|Canada.Alberta|Araneidae|BOLD:AAA3681
Larinioides patagiatus|BBCNP1864-14|Canada.Alberta|Araneidae|BOLD:AAA3681
Larinioides patagiatus|BBCNP2782-14|Canada.Alberta|Araneidae|BOLD:AAA3681
Larinioides patagiatus|BBCNP1399-14|Canada.Prince Edward Island|Araneidae|BOLD:AAA3681
Larinioides patagiatus|CNFNR4489-14|Canada.Quebec|Araneidae|BOLD:AAA3681
Larinioides patagiatus|CNFNR3179-14|Canada.Quebec|Araneidae|BOLD:AAA3681
Larinioides patagiatus|SSEID034-13|Canada.Alberta|Araneidae|BOLD:AAA3681
Larinioides patagiatus|BBCNP2578-14|Canada.Saskatchewan|Araneidae|BOLD:AAA3681
Larinioides patagiatus|CNMIH2350-14|Canada.Quebec|Araneidae|BOLD:AAA3681
Larinioides patagiatus|BBCNP2005-14|Canada.Alberta|Araneidae|BOLD:AAA3681
Larinioides patagiatus|CNGBE926-14|Canada.Ontario|Araneidae|BOLD:AAA3681
Larinioides patagiatus|SSPAB8839-13|Canada.Saskatchewan|Araneidae|BOLD:AAA3681
Larinioides patagiatus|BBCNP1755-14|Canada.Alberta|Araneidae|BOLD:AAA3681
Larinioides patagiatus|BBCNP1874-14|Canada.Alberta|Araneidae|BOLD:AAA3681
Larinioides patagiatus|SSPAB6732-13|Canada.Saskatchewan|Araneidae|BOLD:AAA3681
Larinioides patagiatus|BBCNP758-14|Canada.Alberta|Araneidae|BOLD:AAA3681
Larinioides patagiatus|CNFNS1644-14|Canada.Quebec|Araneidae|BOLD:AAA3681
Larinioides patagiatus|BBCNP2753-14|Canada.Alberta|Araneidae|BOLD:AAA3681
Larinioides patagiatus|KKCHE500-07|Canada.Manitoba|Araneidae|BOLD:AAA3681
Larinioides patagiatus|CNGBN2755-14|Canada.Ontario|Araneidae|BOLD:AAA3681
Larinioides patagiatus|CNPPF1453-12|Canada.Ontario|Araneidae|BOLD:AAA3681
Larinioides patagiatus|SPRMA021-10|Canada.British Columbia|Araneidae|BOLD:AAA3681
Larinioides patagiatus|CNGBE928-14|Canada.Ontario|Araneidae|BOLD:AAA3681
Larinioides patagiatus|ERSCH012-07|Canada.Manitoba|Araneidae|BOLD:AAA3681
Larinioides patagiatus|ERSCH086-07|Canada.Manitoba|Araneidae|BOLD:AAA3681
Larinioides patagiatus|ERSCH077-07|Canada.Manitoba|Araneidae|BOLD:AAA3681
Larinioides patagiatus|JDTGS093-09|Canada.Manitoba|Araneidae|BOLD:AAA3681
Larinioides patagiatus|ARONT310-09|Canada.Ontario|Araneidae|BOLD:AAA3681
Larinioides patagiatus|ARSO022-08|Canada.Ontario|Araneidae|BOLD:AAA3681
Larinioides patagiatus|SPITO053-10|Canada.Ontario|Araneidae|BOLD:AAA3681
Larinioides patagiatus|PPELE306-11|Canada.Ontario|Araneidae|BOLD:AAA3681
Larinioides patagiatus|ARONW208-11|Canada.Ontario|Araneidae|BOLD:AAA3681
Larinioides patagiatus|ARONW206-11|Canada.Ontario|Araneidae|BOLD:AAA3681
Larinioides patagiatus|PPELE307-11|Canada.Ontario|Araneidae|BOLD:AAA3681
Larinioides patagiatus|ERSCH036-07|Canada.Manitoba|Araneidae|BOLD:AAA3681
Larinioides patagiatus|ARONW194-11|Canada.Ontario|Araneidae|BOLD:AAA3681
Larinioides patagiatus|ARONW207-11|Canada.Ontario|Araneidae|BOLD:AAA3681
Larinioides patagiatus|ERSCH044-07|Canada.Manitoba|Araneidae|BOLD:AAA3681
Larinioides patagiatus|ERSCH035-07|Canada.Manitoba|Araneidae|BOLD:AAA3681
Larinioides patagiatus|ARONT292-09|Canada.Ontario|Araneidae|BOLD:AAA3681
Larinioides patagiatus|ERSCH028-07|Canada.Manitoba|Araneidae|BOLD:AAA3681
Larinioides patagiatus|SWSWE020-09|Canada.Manitoba|Araneidae|BOLD:AAA3681
Larinioides patagiatus|ARSO034-08|Canada.Ontario|Araneidae|BOLD:AAA3681
Larinioides patagiatus|BBCNP3408-14|Canada.Saskatchewan|Araneidae|BOLD:AAA3681
Larinioides patagiatus|CNPCE072-12|Canada.British Columbia|Araneidae|BOLD:AAA3681
Larinioides patagiatus|SSPAG170-13|Canada.Saskatchewan|Araneidae|BOLD:AAA3681
Larinioides patagiatus|BBCNP3657-14|Canada.Saskatchewan|Araneidae|BOLD:AAA3681
Larinioides patagiatus|ARONW196-11|Canada.Ontario|Araneidae|BOLD:AAA3681
Larinioides patagiatus|BBCAN947-10|Canada.New Brunswick|Araneidae|BOLD:AAA3681
Larinioides patagiatus|SPICA212-10|Canada.British Columbia|Araneidae|BOLD:AAA3681

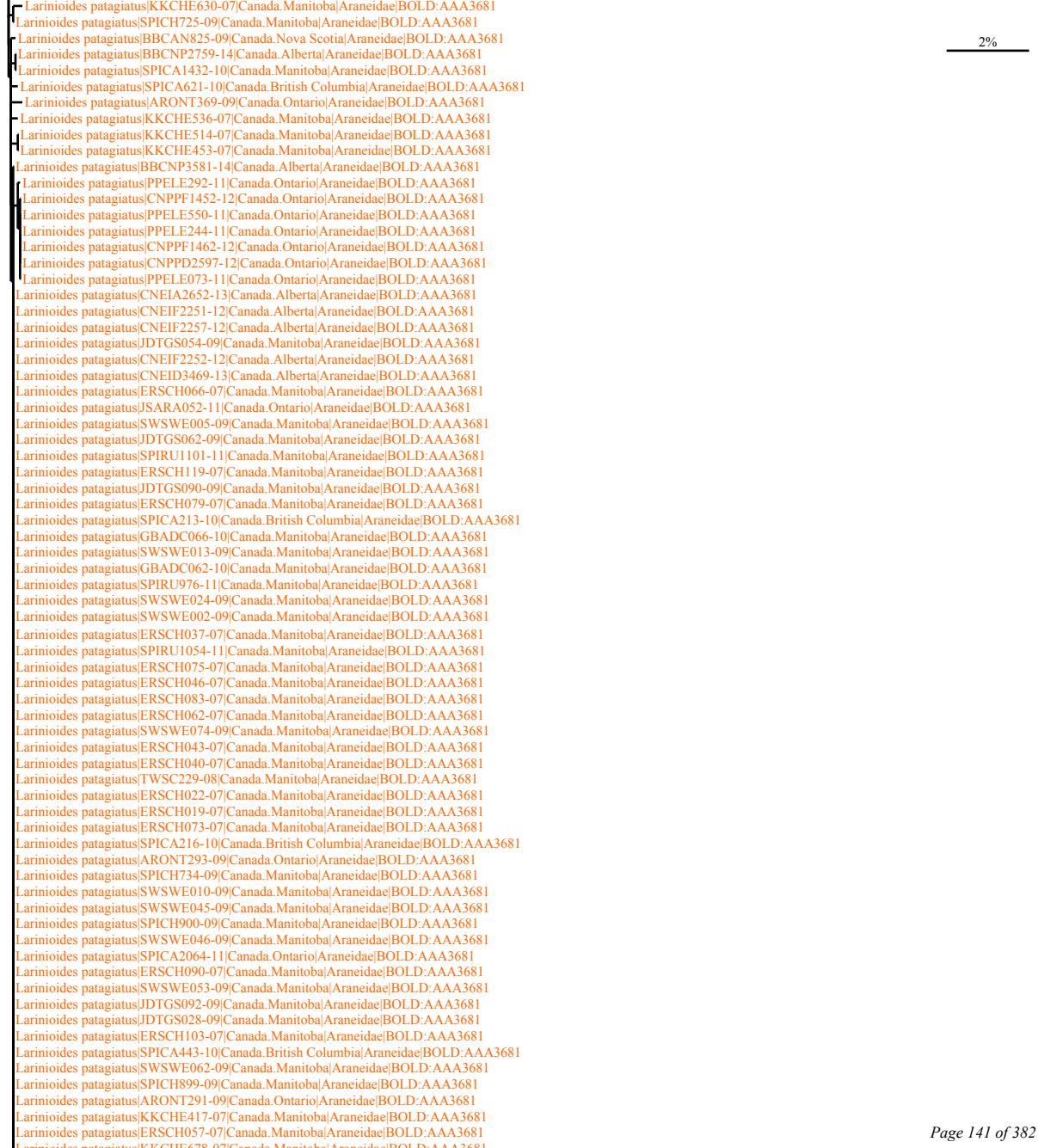
Larinioides patagiatus|KKCHE630-07|Canada.Manitoba|Araneidae|BOLD:AAA3681
Larinioides patagiatus|SPICH725-09|Canada.Manitoba|Araneidae|BOLD:AAA3681
Larinioides patagiatus|BBCAN825-09|Canada.Nova Scotia|Araneidae|BOLD:AAA3681
Larinioides patagiatus|BBCNP2759-14|Canada.Alberta|Araneidae|BOLD:AAA3681
Larinioides patagiatus|SPICA1432-10|Canada.Manitoba|Araneidae|BOLD:AAA3681
Larinioides patagiatus|SPICA621-10|Canada.British Columbia|Araneidae|BOLD:AAA3681
Larinioides patagiatus|ARONT369-09|Canada.Ontario|Araneidae|BOLD:AAA3681
Larinioides patagiatus|KKCHE536-07|Canada.Manitoba|Araneidae|BOLD:AAA3681
Larinioides patagiatus|KKCHE514-07|Canada.Manitoba|Araneidae|BOLD:AAA3681
Larinioides patagiatus|KKCHE453-07|Canada.Manitoba|Araneidae|BOLD:AAA3681
Larinioides patagiatus|BBCNP3581-14|Canada.Alberta|Araneidae|BOLD:AAA3681
Larinioides patagiatus|PPELE292-11|Canada.Ontario|Araneidae|BOLD:AAA3681
Larinioides patagiatus|CNPPF1452-12|Canada.Ontario|Araneidae|BOLD:AAA3681
Larinioides patagiatus|PPELE550-11|Canada.Ontario|Araneidae|BOLD:AAA3681
Larinioides patagiatus|PPELE244-11|Canada.Ontario|Araneidae|BOLD:AAA3681
Larinioides patagiatus|CNPPF1462-12|Canada.Ontario|Araneidae|BOLD:AAA3681
Larinioides patagiatus|CNPPD2597-12|Canada.Ontario|Araneidae|BOLD:AAA3681
Larinioides patagiatus|PPELE073-11|Canada.Ontario|Araneidae|BOLD:AAA3681
Larinioides patagiatus|CNEIA2652-13|Canada.Alberta|Araneidae|BOLD:AAA3681
Larinioides patagiatus|CNEIF2251-12|Canada.Alberta|Araneidae|BOLD:AAA3681
Larinioides patagiatus|CNEIF2257-12|Canada.Alberta|Araneidae|BOLD:AAA3681
Larinioides patagiatus|JDTGS054-09|Canada.Manitoba|Araneidae|BOLD:AAA3681
Larinioides patagiatus|CNEIF2252-12|Canada.Alberta|Araneidae|BOLD:AAA3681
Larinioides patagiatus|CNEID3469-13|Canada.Alberta|Araneidae|BOLD:AAA3681
Larinioides patagiatus|ERSCH066-07|Canada.Manitoba|Araneidae|BOLD:AAA3681
Larinioides patagiatus|JSARA052-11|Canada.Ontario|Araneidae|BOLD:AAA3681
Larinioides patagiatus|SWSWE005-09|Canada.Manitoba|Araneidae|BOLD:AAA3681
Larinioides patagiatus|JDTGS062-09|Canada.Manitoba|Araneidae|BOLD:AAA3681
Larinioides patagiatus|SPIRU1101-11|Canada.Manitoba|Araneidae|BOLD:AAA3681
Larinioides patagiatus|ERSCH119-07|Canada.Manitoba|Araneidae|BOLD:AAA3681
Larinioides patagiatus|JDTGS090-09|Canada.Manitoba|Araneidae|BOLD:AAA3681
Larinioides patagiatus|ERSCH079-07|Canada.Manitoba|Araneidae|BOLD:AAA3681
Larinioides patagiatus|SPICA213-10|Canada.British Columbia|Araneidae|BOLD:AAA3681
Larinioides patagiatus|GBADC066-10|Canada.Manitoba|Araneidae|BOLD:AAA3681
Larinioides patagiatus|SWSWE013-09|Canada.Manitoba|Araneidae|BOLD:AAA3681
Larinioides patagiatus|GBADC062-10|Canada.Manitoba|Araneidae|BOLD:AAA3681
Larinioides patagiatus|SPIRU976-11|Canada.Manitoba|Araneidae|BOLD:AAA3681
Larinioides patagiatus|SWSWE024-09|Canada.Manitoba|Araneidae|BOLD:AAA3681
Larinioides patagiatus|SWSWE002-09|Canada.Manitoba|Araneidae|BOLD:AAA3681
Larinioides patagiatus|ERSCH037-07|Canada.Manitoba|Araneidae|BOLD:AAA3681
Larinioides patagiatus|SPIRU1054-11|Canada.Manitoba|Araneidae|BOLD:AAA3681
Larinioides patagiatus|ERSCH075-07|Canada.Manitoba|Araneidae|BOLD:AAA3681
Larinioides patagiatus|ERSCH046-07|Canada.Manitoba|Araneidae|BOLD:AAA3681
Larinioides patagiatus|ERSCH083-07|Canada.Manitoba|Araneidae|BOLD:AAA3681
Larinioides patagiatus|ERSCH062-07|Canada.Manitoba|Araneidae|BOLD:AAA3681
Larinioides patagiatus|SWSWE074-09|Canada.Manitoba|Araneidae|BOLD:AAA3681
Larinioides patagiatus|ERSCH043-07|Canada.Manitoba|Araneidae|BOLD:AAA3681
Larinioides patagiatus|ERSCH040-07|Canada.Manitoba|Araneidae|BOLD:AAA3681
Larinioides patagiatus|TWSC229-08|Canada.Manitoba|Araneidae|BOLD:AAA3681
Larinioides patagiatus|ERSCH022-07|Canada.Manitoba|Araneidae|BOLD:AAA3681
Larinioides patagiatus|ERSCH019-07|Canada.Manitoba|Araneidae|BOLD:AAA3681
Larinioides patagiatus|ERSCH073-07|Canada.Manitoba|Araneidae|BOLD:AAA3681
Larinioides patagiatus|SPICA216-10|Canada.British Columbia|Araneidae|BOLD:AAA3681
Larinioides patagiatus|ARONT293-09|Canada.Ontario|Araneidae|BOLD:AAA3681
Larinioides patagiatus|SPICH734-09|Canada.Manitoba|Araneidae|BOLD:AAA3681
Larinioides patagiatus|SWSWE010-09|Canada.Manitoba|Araneidae|BOLD:AAA3681
Larinioides patagiatus|SWSWE045-09|Canada.Manitoba|Araneidae|BOLD:AAA3681
Larinioides patagiatus|SPICH900-09|Canada.Manitoba|Araneidae|BOLD:AAA3681
Larinioides patagiatus|SWSWE046-09|Canada.Manitoba|Araneidae|BOLD:AAA3681
Larinioides patagiatus|SPICA2064-11|Canada.Ontario|Araneidae|BOLD:AAA3681
Larinioides patagiatus|ERSCH090-07|Canada.Manitoba|Araneidae|BOLD:AAA3681
Larinioides patagiatus|SWSWE053-09|Canada.Manitoba|Araneidae|BOLD:AAA3681
Larinioides patagiatus|JDTGS092-09|Canada.Manitoba|Araneidae|BOLD:AAA3681
Larinioides patagiatus|JDTGS028-09|Canada.Manitoba|Araneidae|BOLD:AAA3681
Larinioides patagiatus|ERSCH103-07|Canada.Manitoba|Araneidae|BOLD:AAA3681
Larinioides patagiatus|SPICA443-10|Canada.British Columbia|Araneidae|BOLD:AAA3681
Larinioides patagiatus|SWSWE062-09|Canada.Manitoba|Araneidae|BOLD:AAA3681
Larinioides patagiatus|SPICH899-09|Canada.Manitoba|Araneidae|BOLD:AAA3681
Larinioides patagiatus|ARONT291-09|Canada.Ontario|Araneidae|BOLD:AAA3681
Larinioides patagiatus|KKCHE417-07|Canada.Manitoba|Araneidae|BOLD:AAA3681
Larinioides patagiatus|ERSCH057-07|Canada.Manitoba|Araneidae|BOLD:AAA3681
2%

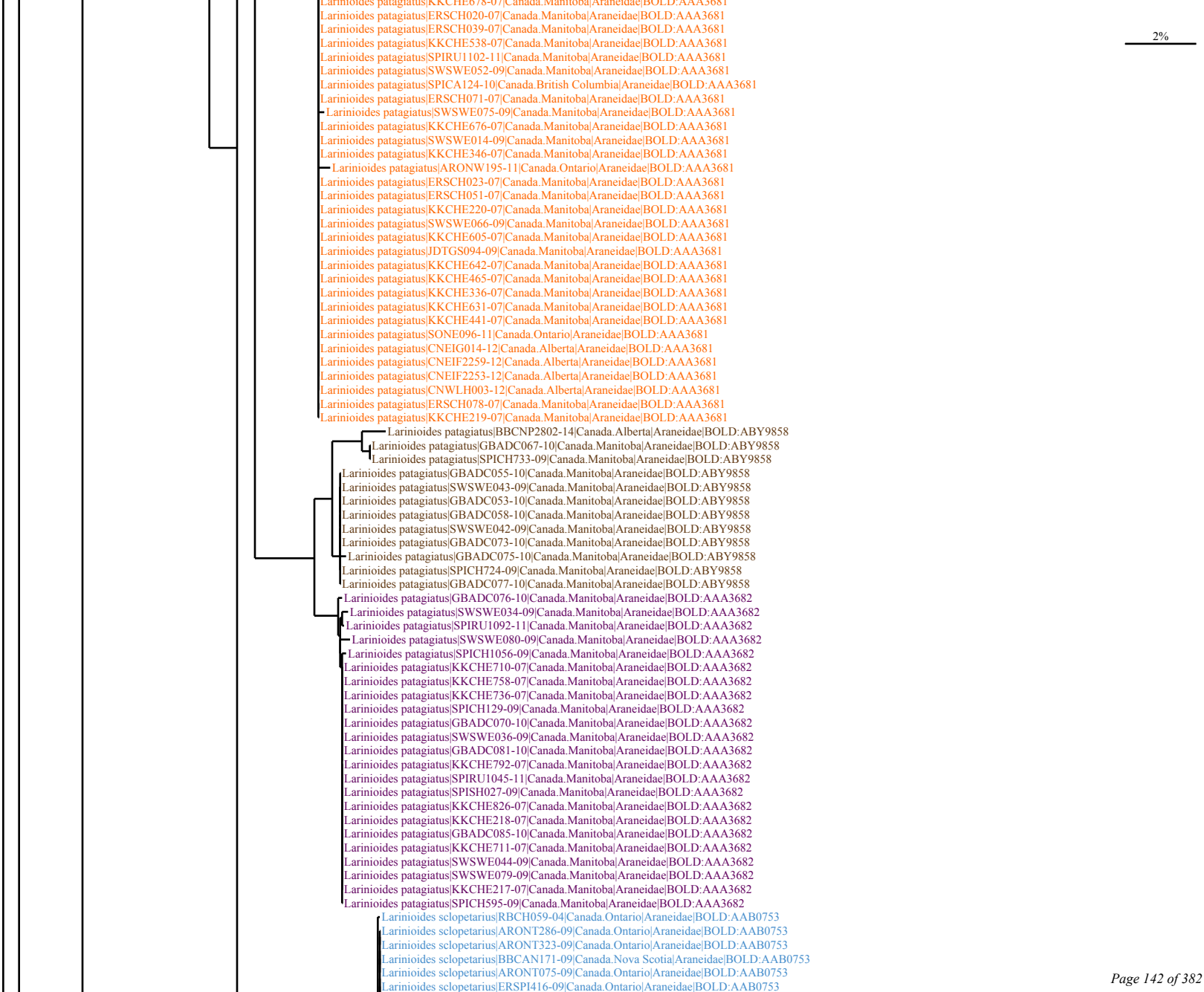
Larinioides patagiatus|KKCHE678-07|Canada.Manitoba|Araneidae|BOLD:AAA3681
Larinioides patagiatus|ERSCH020-07|Canada.Manitoba|Araneidae|BOLD:AAA3681
Larinioides patagiatus|ERSCH039-07|Canada.Manitoba|Araneidae|BOLD:AAA3681
Larinioides patagiatus|KKCHE538-07|Canada.Manitoba|Araneidae|BOLD:AAA3681
Larinioides patagiatus|SPIRU1102-11|Canada.Manitoba|Araneidae|BOLD:AAA3681
Larinioides patagiatus|SWSWE052-09|Canada.Manitoba|Araneidae|BOLD:AAA3681
Larinioides patagiatus|SPICA124-10|Canada.British Columbia|Araneidae|BOLD:AAA3681
Larinioides patagiatus|ERSCH071-07|Canada.Manitoba|Araneidae|BOLD:AAA3681
Larinioides patagiatus|SWSWE075-09|Canada.Manitoba|Araneidae|BOLD:AAA3681
Larinioides patagiatus|KKCHE676-07|Canada.Manitoba|Araneidae|BOLD:AAA3681
Larinioides patagiatus|SWSWE014-09|Canada.Manitoba|Araneidae|BOLD:AAA3681
Larinioides patagiatus|KKCHE346-07|Canada.Manitoba|Araneidae|BOLD:AAA3681
Larinioides patagiatus|ARONW195-11|Canada.Ontario|Araneidae|BOLD:AAA3681
Larinioides patagiatus|ERSCH023-07|Canada.Manitoba|Araneidae|BOLD:AAA3681
Larinioides patagiatus|ERSCH051-07|Canada.Manitoba|Araneidae|BOLD:AAA3681
Larinioides patagiatus|KKCHE220-07|Canada.Manitoba|Araneidae|BOLD:AAA3681
Larinioides patagiatus|SWSWE066-09|Canada.Manitoba|Araneidae|BOLD:AAA3681
Larinioides patagiatus|KKCHE605-07|Canada.Manitoba|Araneidae|BOLD:AAA3681
Larinioides patagiatus|JDTGS094-09|Canada.Manitoba|Araneidae|BOLD:AAA3681
Larinioides patagiatus|KKCHE642-07|Canada.Manitoba|Araneidae|BOLD:AAA3681
Larinioides patagiatus|KKCHE465-07|Canada.Manitoba|Araneidae|BOLD:AAA3681
Larinioides patagiatus|KKCHE336-07|Canada.Manitoba|Araneidae|BOLD:AAA3681
Larinioides patagiatus|KKCHE631-07|Canada.Manitoba|Araneidae|BOLD:AAA3681
Larinioides patagiatus|KKCHE441-07|Canada.Manitoba|Araneidae|BOLD:AAA3681
Larinioides patagiatus|SONE096-11|Canada.Ontario|Araneidae|BOLD:AAA3681
Larinioides patagiatus|CNEIG014-12|Canada.Alberta|Araneidae|BOLD:AAA3681
Larinioides patagiatus|CNEIF2259-12|Canada.Alberta|Araneidae|BOLD:AAA3681
Larinioides patagiatus|CNEIF2253-12|Canada.Alberta|Araneidae|BOLD:AAA3681
Larinioides patagiatus|CNWLH003-12|Canada.Alberta|Araneidae|BOLD:AAA3681
Larinioides patagiatus|ERSCH078-07|Canada.Manitoba|Araneidae|BOLD:AAA3681
Larinioides patagiatus|KKCHE219-07|Canada.Manitoba|Araneidae|BOLD:AAA3681
Larinioides patagiatus|BBCNP2802-14|Canada.Alberta|Araneidae|BOLD:ABY9858
Larinioides patagiatus|GBADC067-10|Canada.Manitoba|Araneidae|BOLD:ABY9858
Larinioides patagiatus|SPICH733-09|Canada.Manitoba|Araneidae|BOLD:ABY9858
Larinioides patagiatus|GBADC055-10|Canada.Manitoba|Araneidae|BOLD:ABY9858
Larinioides patagiatus|SWSWE043-09|Canada.Manitoba|Araneidae|BOLD:ABY9858
Larinioides patagiatus|GBADC053-10|Canada.Manitoba|Araneidae|BOLD:ABY9858
Larinioides patagiatus|GBADC058-10|Canada.Manitoba|Araneidae|BOLD:ABY9858
Larinioides patagiatus|SWSWE042-09|Canada.Manitoba|Araneidae|BOLD:ABY9858
Larinioides patagiatus|GBADC073-10|Canada.Manitoba|Araneidae|BOLD:ABY9858
Larinioides patagiatus|GBADC075-10|Canada.Manitoba|Araneidae|BOLD:ABY9858
Larinioides patagiatus|SPICH724-09|Canada.Manitoba|Araneidae|BOLD:ABY9858
Larinioides patagiatus|GBADC077-10|Canada.Manitoba|Araneidae|BOLD:ABY9858
Larinioides patagiatus|GBADC076-10|Canada.Manitoba|Araneidae|BOLD:AAA3682
Larinioides patagiatus|SWSWE034-09|Canada.Manitoba|Araneidae|BOLD:AAA3682
Larinioides patagiatus|SPIRU1092-11|Canada.Manitoba|Araneidae|BOLD:AAA3682
Larinioides patagiatus|SWSWE080-09|Canada.Manitoba|Araneidae|BOLD:AAA3682
Larinioides patagiatus|SPICH1056-09|Canada.Manitoba|Araneidae|BOLD:AAA3682
Larinioides patagiatus|KKCHE710-07|Canada.Manitoba|Araneidae|BOLD:AAA3682
Larinioides patagiatus|KKCHE758-07|Canada.Manitoba|Araneidae|BOLD:AAA3682
Larinioides patagiatus|KKCHE736-07|Canada.Manitoba|Araneidae|BOLD:AAA3682
Larinioides patagiatus|SPICH129-09|Canada.Manitoba|Araneidae|BOLD:AAA3682
Larinioides patagiatus|GBADC070-10|Canada.Manitoba|Araneidae|BOLD:AAA3682
Larinioides patagiatus|SWSWE036-09|Canada.Manitoba|Araneidae|BOLD:AAA3682
Larinioides patagiatus|GBADC081-10|Canada.Manitoba|Araneidae|BOLD:AAA3682
Larinioides patagiatus|KKCHE792-07|Canada.Manitoba|Araneidae|BOLD:AAA3682
Larinioides patagiatus|SPIRU1045-11|Canada.Manitoba|Araneidae|BOLD:AAA3682
Larinioides patagiatus|SPISH027-09|Canada.Manitoba|Araneidae|BOLD:AAA3682
Larinioides patagiatus|KKCHE826-07|Canada.Manitoba|Araneidae|BOLD:AAA3682
Larinioides patagiatus|KKCHE218-07|Canada.Manitoba|Araneidae|BOLD:AAA3682
Larinioides patagiatus|GBADC085-10|Canada.Manitoba|Araneidae|BOLD:AAA3682
Larinioides patagiatus|KKCHE711-07|Canada.Manitoba|Araneidae|BOLD:AAA3682
Larinioides patagiatus|SWSWE044-09|Canada.Manitoba|Araneidae|BOLD:AAA3682
Larinioides patagiatus|SWSWE079-09|Canada.Manitoba|Araneidae|BOLD:AAA3682
Larinioides patagiatus|KKCHE217-07|Canada.Manitoba|Araneidae|BOLD:AAA3682
Larinioides patagiatus|SPICH595-09|Canada.Manitoba|Araneidae|BOLD:AAA3682
Larinioides sclopetarius|RBCH059-04|Canada.Ontario|Araneidae|BOLD:AAB0753
Larinioides sclopetarius|ARONT286-09|Canada.Ontario|Araneidae|BOLD:AAB0753
Larinioides sclopetarius|ARONT323-09|Canada.Ontario|Araneidae|BOLD:AAB0753
Larinioides sclopetarius|BBCAN171-09|Canada.Nova Scotia|Araneidae|BOLD:AAB0753
Larinioides sclopetarius|ARONT075-09|Canada.Ontario|Araneidae|BOLD:AAB0753
Larinioides sclopetarius|ERSPI416-09|Canada.Ontario|Araneidae|BOLD:AAB0753
2%

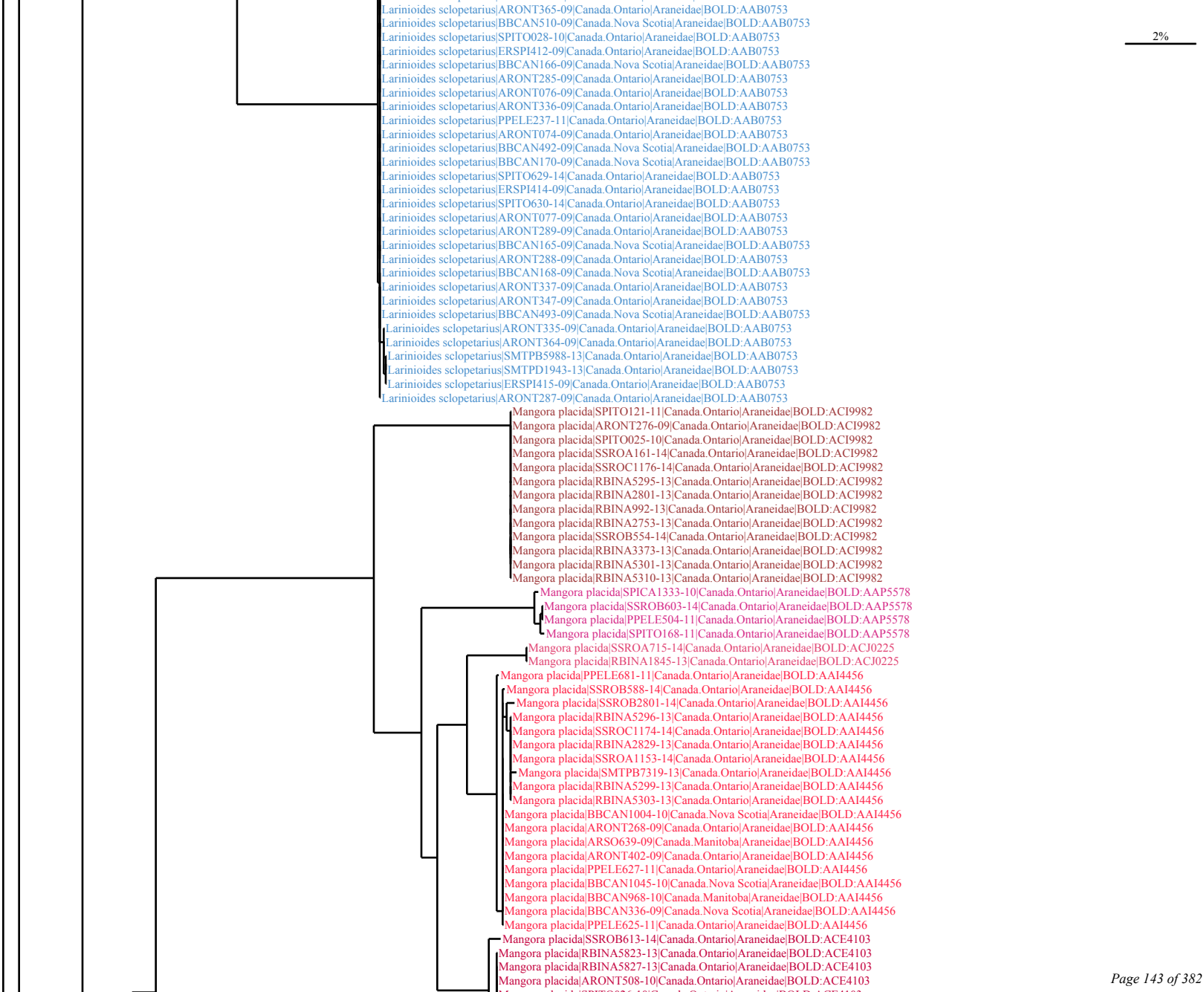
Larinioides sclopetarius|ARONT365-09|Canada.Ontario|Araneidae|BOLD:AAB0753
Larinioides sclopetarius|BBCAN510-09|Canada.Nova Scotia|Araneidae|BOLD:AAB0753
Larinioides sclopetarius|SPITO028-10|Canada.Ontario|Araneidae|BOLD:AAB0753
Larinioides sclopetarius|ERSPI412-09|Canada.Ontario|Araneidae|BOLD:AAB0753
Larinioides sclopetarius|BBCAN166-09|Canada.Nova Scotia|Araneidae|BOLD:AAB0753
Larinioides sclopetarius|ARONT285-09|Canada.Ontario|Araneidae|BOLD:AAB0753
Larinioides sclopetarius|ARONT076-09|Canada.Ontario|Araneidae|BOLD:AAB0753
Larinioides sclopetarius|ARONT336-09|Canada.Ontario|Araneidae|BOLD:AAB0753
Larinioides sclopetarius|PPELE237-11|Canada.Ontario|Araneidae|BOLD:AAB0753
Larinioides sclopetarius|ARONT074-09|Canada.Ontario|Araneidae|BOLD:AAB0753
Larinioides sclopetarius|BBCAN492-09|Canada.Nova Scotia|Araneidae|BOLD:AAB0753
Larinioides sclopetarius|BBCAN170-09|Canada.Nova Scotia|Araneidae|BOLD:AAB0753
Larinioides sclopetarius|SPITO629-14|Canada.Ontario|Araneidae|BOLD:AAB0753
Larinioides sclopetarius|ERSPI414-09|Canada.Ontario|Araneidae|BOLD:AAB0753
Larinioides sclopetarius|SPITO630-14|Canada.Ontario|Araneidae|BOLD:AAB0753
Larinioides sclopetarius|ARONT077-09|Canada.Ontario|Araneidae|BOLD:AAB0753
Larinioides sclopetarius|ARONT289-09|Canada.Ontario|Araneidae|BOLD:AAB0753
Larinioides sclopetarius|BBCAN165-09|Canada.Nova Scotia|Araneidae|BOLD:AAB0753
Larinioides sclopetarius|ARONT288-09|Canada.Ontario|Araneidae|BOLD:AAB0753
Larinioides sclopetarius|BBCAN168-09|Canada.Nova Scotia|Araneidae|BOLD:AAB0753
Larinioides sclopetarius|ARONT337-09|Canada.Ontario|Araneidae|BOLD:AAB0753
Larinioides sclopetarius|ARONT347-09|Canada.Ontario|Araneidae|BOLD:AAB0753
Larinioides sclopetarius|BBCAN493-09|Canada.Nova Scotia|Araneidae|BOLD:AAB0753
Larinioides sclopetarius|ARONT335-09|Canada.Ontario|Araneidae|BOLD:AAB0753
Larinioides sclopetarius|ARONT364-09|Canada.Ontario|Araneidae|BOLD:AAB0753
Larinioides sclopetarius|SMTPB5988-13|Canada.Ontario|Araneidae|BOLD:AAB0753
Larinioides sclopetarius|SMTPD1943-13|Canada.Ontario|Araneidae|BOLD:AAB0753
Larinioides sclopetarius|ERSPI415-09|Canada.Ontario|Araneidae|BOLD:AAB0753
Larinioides sclopetarius|ARONT287-09|Canada.Ontario|Araneidae|BOLD:AAB0753
Mangora placida|SPITO121-11|Canada.Ontario|Araneidae|BOLD:ACI9982
Mangora placida|ARONT276-09|Canada.Ontario|Araneidae|BOLD:ACI9982
Mangora placida|SPITO025-10|Canada.Ontario|Araneidae|BOLD:ACI9982
Mangora placida|SSROA161-14|Canada.Ontario|Araneidae|BOLD:ACI9982
Mangora placida|SSROC1176-14|Canada.Ontario|Araneidae|BOLD:ACI9982
Mangora placida|RBINA5295-13|Canada.Ontario|Araneidae|BOLD:ACI9982
Mangora placida|RBINA2801-13|Canada.Ontario|Araneidae|BOLD:ACI9982
Mangora placida|RBINA992-13|Canada.Ontario|Araneidae|BOLD:ACI9982
Mangora placida|RBINA2753-13|Canada.Ontario|Araneidae|BOLD:ACI9982
Mangora placida|SSROB554-14|Canada.Ontario|Araneidae|BOLD:ACI9982
Mangora placida|RBINA3373-13|Canada.Ontario|Araneidae|BOLD:ACI9982
Mangora placida|RBINA5301-13|Canada.Ontario|Araneidae|BOLD:ACI9982
Mangora placida|RBINA5310-13|Canada.Ontario|Araneidae|BOLD:ACI9982
Mangora placida|SPICA1333-10|Canada.Ontario|Araneidae|BOLD:AAP5578
Mangora placida|SSROB603-14|Canada.Ontario|Araneidae|BOLD:AAP5578
Mangora placida|PPELE504-11|Canada.Ontario|Araneidae|BOLD:AAP5578
Mangora placida|SPITO168-11|Canada.Ontario|Araneidae|BOLD:AAP5578
Mangora placida|SSROA715-14|Canada.Ontario|Araneidae|BOLD:ACJ0225
Mangora placida|RBINA1845-13|Canada.Ontario|Araneidae|BOLD:ACJ0225
Mangora placida|PPELE681-11|Canada.Ontario|Araneidae|BOLD:AAI4456
Mangora placida|SSROB588-14|Canada.Ontario|Araneidae|BOLD:AAI4456
Mangora placida|SSROB2801-14|Canada.Ontario|Araneidae|BOLD:AAI4456
Mangora placida|RBINA5296-13|Canada.Ontario|Araneidae|BOLD:AAI4456
Mangora placida|SSROC1174-14|Canada.Ontario|Araneidae|BOLD:AAI4456
Mangora placida|RBINA2829-13|Canada.Ontario|Araneidae|BOLD:AAI4456
Mangora placida|SSROA1153-14|Canada.Ontario|Araneidae|BOLD:AAI4456
Mangora placida|SMTPB7319-13|Canada.Ontario|Araneidae|BOLD:AAI4456
Mangora placida|RBINA5299-13|Canada.Ontario|Araneidae|BOLD:AAI4456
Mangora placida|RBINA5303-13|Canada.Ontario|Araneidae|BOLD:AAI4456
Mangora placida|BBCAN1004-10|Canada.Nova Scotia|Araneidae|BOLD:AAI4456
Mangora placida|ARONT268-09|Canada.Ontario|Araneidae|BOLD:AAI4456
Mangora placida|ARSO639-09|Canada.Manitoba|Araneidae|BOLD:AAI4456
Mangora placida|ARONT402-09|Canada.Ontario|Araneidae|BOLD:AAI4456
Mangora placida|PPELE627-11|Canada.Ontario|Araneidae|BOLD:AAI4456
Mangora placida|BBCAN1045-10|Canada.Nova Scotia|Araneidae|BOLD:AAI4456
Mangora placida|BBCAN968-10|Canada.Manitoba|Araneidae|BOLD:AAI4456
Mangora placida|BBCAN336-09|Canada.Nova Scotia|Araneidae|BOLD:AAI4456
Mangora placida|PPELE625-11|Canada.Ontario|Araneidae|BOLD:AAI4456
Mangora placida|SSROB613-14|Canada.Ontario|Araneidae|BOLD:ACE4103
Mangora placida|RBINA5823-13|Canada.Ontario|Araneidae|BOLD:ACE4103
Mangora placida|RBINA5827-13|Canada.Ontario|Araneidae|BOLD:ACE4103
Mangora placida|ARONT508-10|Canada.Ontario|Araneidae|BOLD:ACE4103
2%

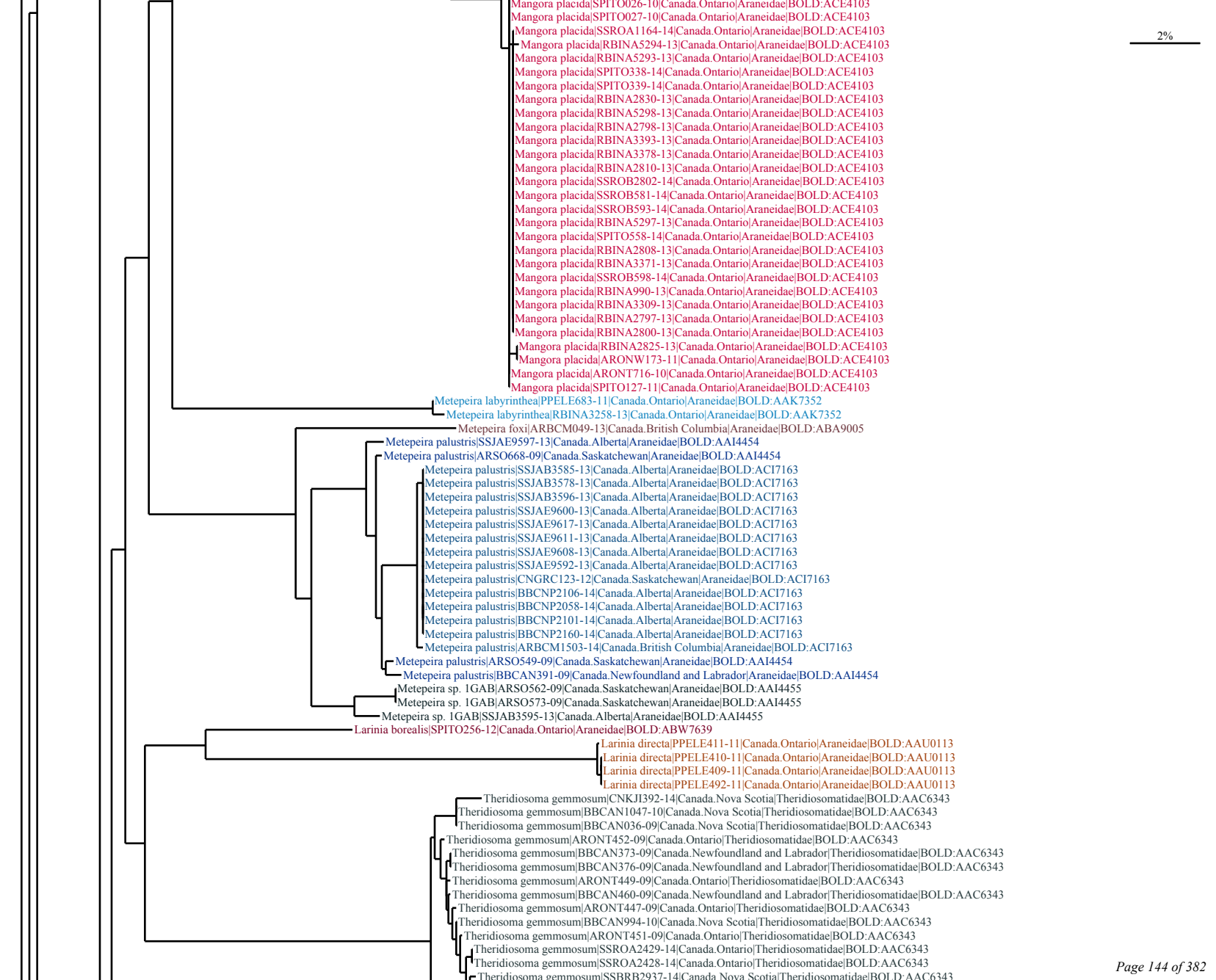
2%
Mangora placida|SPITO026-10|Canada.Ontario|Araneidae|BOLD:ACE4103
Mangora placida|SPITO027-10|Canada.Ontario|Araneidae|BOLD:ACE4103
Mangora placida|SSROA1164-14|Canada.Ontario|Araneidae|BOLD:ACE4103
Mangora placida|RBINA5294-13|Canada.Ontario|Araneidae|BOLD:ACE4103
Mangora placida|RBINA5293-13|Canada.Ontario|Araneidae|BOLD:ACE4103
Mangora placida|SPITO338-14|Canada.Ontario|Araneidae|BOLD:ACE4103
Mangora placida|SPITO339-14|Canada.Ontario|Araneidae|BOLD:ACE4103
Mangora placida|RBINA2830-13|Canada.Ontario|Araneidae|BOLD:ACE4103
Mangora placida|RBINA5298-13|Canada.Ontario|Araneidae|BOLD:ACE4103
Mangora placida|RBINA2798-13|Canada.Ontario|Araneidae|BOLD:ACE4103
Mangora placida|RBINA3393-13|Canada.Ontario|Araneidae|BOLD:ACE4103
Mangora placida|RBINA3378-13|Canada.Ontario|Araneidae|BOLD:ACE4103
Mangora placida|RBINA2810-13|Canada.Ontario|Araneidae|BOLD:ACE4103
Mangora placida|SSROB2802-14|Canada.Ontario|Araneidae|BOLD:ACE4103
Mangora placida|SSROB581-14|Canada.Ontario|Araneidae|BOLD:ACE4103
Mangora placida|SSROB593-14|Canada.Ontario|Araneidae|BOLD:ACE4103
Mangora placida|RBINA5297-13|Canada.Ontario|Araneidae|BOLD:ACE4103
Mangora placida|SPITO558-14|Canada.Ontario|Araneidae|BOLD:ACE4103
Mangora placida|RBINA2808-13|Canada.Ontario|Araneidae|BOLD:ACE4103
Mangora placida|RBINA3371-13|Canada.Ontario|Araneidae|BOLD:ACE4103
Mangora placida|SSROB598-14|Canada.Ontario|Araneidae|BOLD:ACE4103
Mangora placida|RBINA990-13|Canada.Ontario|Araneidae|BOLD:ACE4103
Mangora placida|RBINA3309-13|Canada.Ontario|Araneidae|BOLD:ACE4103
Mangora placida|RBINA2797-13|Canada.Ontario|Araneidae|BOLD:ACE4103
Mangora placida|RBINA2800-13|Canada.Ontario|Araneidae|BOLD:ACE4103
Mangora placida|RBINA2825-13|Canada.Ontario|Araneidae|BOLD:ACE4103
Mangora placida|ARONW173-11|Canada.Ontario|Araneidae|BOLD:ACE4103
Mangora placida|ARONT716-10|Canada.Ontario|Araneidae|BOLD:ACE4103
Mangora placida|SPITO127-11|Canada.Ontario|Araneidae|BOLD:ACE4103
Metepeira labyrinthea|PPELE683-11|Canada.Ontario|Araneidae|BOLD:AAK7352
Metepeira labyrinthea|RBINA3258-13|Canada.Ontario|Araneidae|BOLD:AAK7352
Metepeira foxi|ARBCM049-13|Canada.British Columbia|Araneidae|BOLD:ABA9005
Metepeira palustris|SSJAE9597-13|Canada.Alberta|Araneidae|BOLD:AAI4454
Metepeira palustris|ARSO668-09|Canada.Saskatchewan|Araneidae|BOLD:AAI4454
Metepeira palustris|SSJAB3585-13|Canada.Alberta|Araneidae|BOLD:ACI7163
Metepeira palustris|SSJAB3578-13|Canada.Alberta|Araneidae|BOLD:ACI7163
Metepeira palustris|SSJAB3596-13|Canada.Alberta|Araneidae|BOLD:ACI7163
Metepeira palustris|SSJAE9600-13|Canada.Alberta|Araneidae|BOLD:ACI7163
Metepeira palustris|SSJAE9617-13|Canada.Alberta|Araneidae|BOLD:ACI7163
Metepeira palustris|SSJAE9611-13|Canada.Alberta|Araneidae|BOLD:ACI7163
Metepeira palustris|SSJAE9608-13|Canada.Alberta|Araneidae|BOLD:ACI7163
Metepeira palustris|SSJAE9592-13|Canada.Alberta|Araneidae|BOLD:ACI7163
Metepeira palustris|CNGRC123-12|Canada.Saskatchewan|Araneidae|BOLD:ACI7163
Metepeira palustris|BBCNP2106-14|Canada.Alberta|Araneidae|BOLD:ACI7163
Metepeira palustris|BBCNP2058-14|Canada.Alberta|Araneidae|BOLD:ACI7163
Metepeira palustris|BBCNP2101-14|Canada.Alberta|Araneidae|BOLD:ACI7163
Metepeira palustris|BBCNP2160-14|Canada.Alberta|Araneidae|BOLD:ACI7163
Metepeira palustris|ARBCM1503-14|Canada.British Columbia|Araneidae|BOLD:ACI7163
Metepeira palustris|ARSO549-09|Canada.Saskatchewan|Araneidae|BOLD:AAI4454
Metepeira palustris|BBCAN391-09|Canada.Newfoundland and Labrador|Araneidae|BOLD:AAI4454
Metepeira sp. 1GAB|ARSO562-09|Canada.Saskatchewan|Araneidae|BOLD:AAI4455
Metepeira sp. 1GAB|ARSO573-09|Canada.Saskatchewan|Araneidae|BOLD:AAI4455
Metepeira sp. 1GAB|SSJAB3595-13|Canada.Alberta|Araneidae|BOLD:AAI4455
Larinia borealis|SPITO256-12|Canada.Ontario|Araneidae|BOLD:ABW7639
Larinia directa|PPELE411-11|Canada.Ontario|Araneidae|BOLD:AAU0113
Larinia directa|PPELE410-11|Canada.Ontario|Araneidae|BOLD:AAU0113
Larinia directa|PPELE409-11|Canada.Ontario|Araneidae|BOLD:AAU0113
Larinia directa|PPELE492-11|Canada.Ontario|Araneidae|BOLD:AAU0113
Theridiosoma gemmosum|CNKJI392-14|Canada.Nova Scotia|Theridiosomatidae|BOLD:AAC6343
Theridiosoma gemmosum|BBCAN1047-10|Canada.Nova Scotia|Theridiosomatidae|BOLD:AAC6343
Theridiosoma gemmosum|BBCAN036-09|Canada.Nova Scotia|Theridiosomatidae|BOLD:AAC6343
Theridiosoma gemmosum|ARONT452-09|Canada.Ontario|Theridiosomatidae|BOLD:AAC6343
Theridiosoma gemmosum|BBCAN373-09|Canada.Newfoundland and Labrador|Theridiosomatidae|BOLD:AAC6343
Theridiosoma gemmosum|BBCAN376-09|Canada.Newfoundland and Labrador|Theridiosomatidae|BOLD:AAC6343
Theridiosoma gemmosum|ARONT449-09|Canada.Ontario|Theridiosomatidae|BOLD:AAC6343
Theridiosoma gemmosum|BBCAN460-09|Canada.Newfoundland and Labrador|Theridiosomatidae|BOLD:AAC6343
Theridiosoma gemmosum|ARONT447-09|Canada.Ontario|Theridiosomatidae|BOLD:AAC6343
Theridiosoma gemmosum|BBCAN994-10|Canada.Nova Scotia|Theridiosomatidae|BOLD:AAC6343
Theridiosoma gemmosum|ARONT451-09|Canada.Ontario|Theridiosomatidae|BOLD:AAC6343
Theridiosoma gemmosum|SSROA2429-14|Canada.Ontario|Theridiosomatidae|BOLD:AAC6343
Theridiosoma gemmosum|SSROA2428-14|Canada.Ontario|Theridiosomatidae|BOLD:AAC6343
Theridiosoma gemmosum|SSBRB2937-14|Canada.Nova Scotia|Theridiosomatidae|BOLD:AAC6343

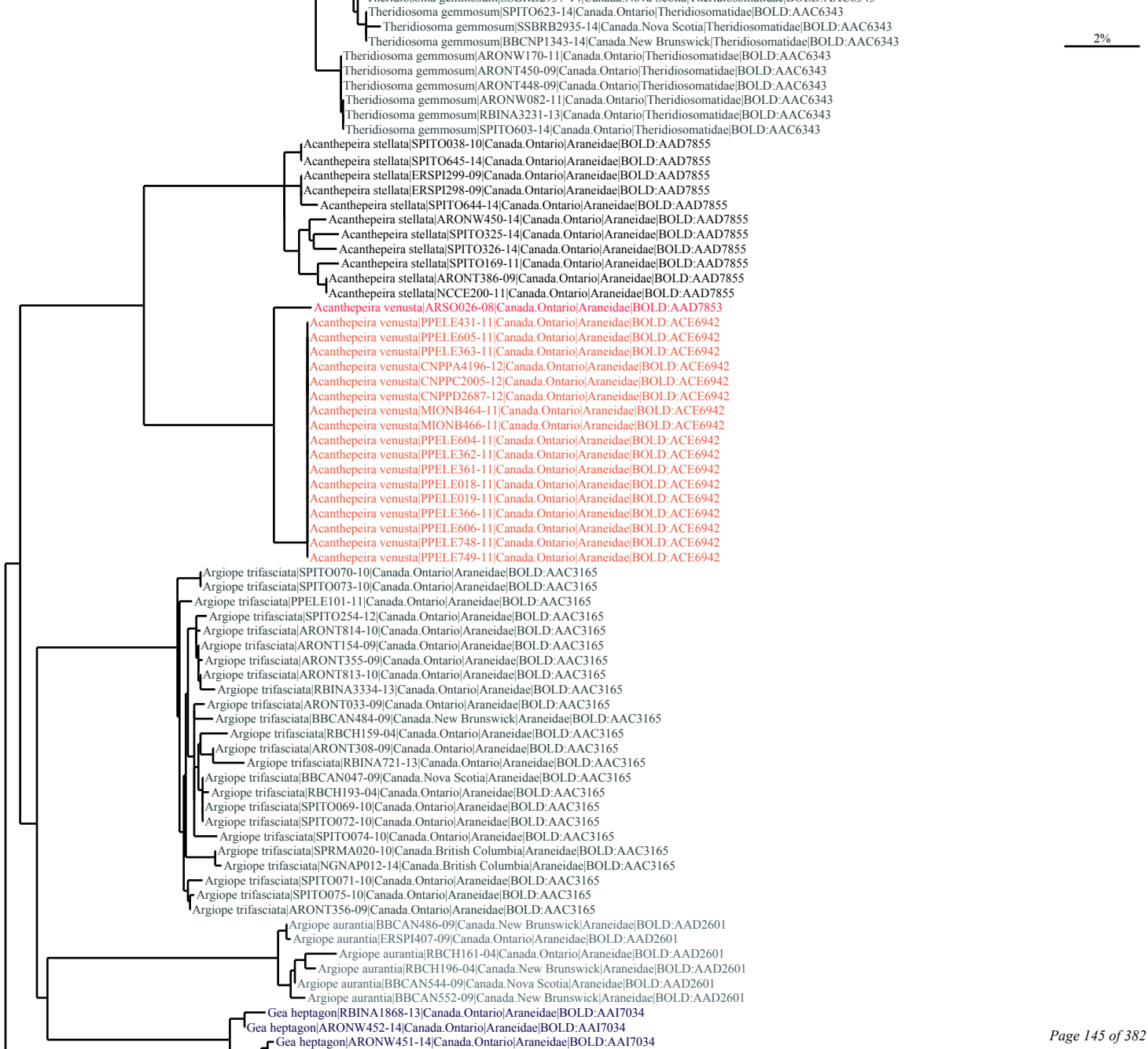
Theridiosoma gemmosum|SPITO623-14|Canada.Ontario|Theridiosomatidae|BOLD:AAC6343
Theridiosoma gemmosum|SSBRB2935-14|Canada.Nova Scotia|Theridiosomatidae|BOLD:AAC6343
Theridiosoma gemmosum|BBCNP1343-14|Canada.New Brunswick|Theridiosomatidae|BOLD:AAC6343
2%
Theridiosoma gemmosum|ARONW170-11|Canada.Ontario|Theridiosomatidae|BOLD:AAC6343
Theridiosoma gemmosum|ARONT450-09|Canada.Ontario|Theridiosomatidae|BOLD:AAC6343
Theridiosoma gemmosum|ARONT448-09|Canada.Ontario|Theridiosomatidae|BOLD:AAC6343
Theridiosoma gemmosum|ARONW082-11|Canada.Ontario|Theridiosomatidae|BOLD:AAC6343
Theridiosoma gemmosum|RBINA3231-13|Canada.Ontario|Theridiosomatidae|BOLD:AAC6343
Theridiosoma gemmosum|SPITO603-14|Canada.Ontario|Theridiosomatidae|BOLD:AAC6343
Acanthepeira stellata|SPITO038-10|Canada.Ontario|Araneidae|BOLD:AAD7855
Acanthepeira stellata|SPITO645-14|Canada.Ontario|Araneidae|BOLD:AAD7855
Acanthepeira stellata|ERSPI299-09|Canada.Ontario|Araneidae|BOLD:AAD7855
Acanthepeira stellata|ERSPI298-09|Canada.Ontario|Araneidae|BOLD:AAD7855
Acanthepeira stellata|SPITO644-14|Canada.Ontario|Araneidae|BOLD:AAD7855
Acanthepeira stellata|ARONW450-14|Canada.Ontario|Araneidae|BOLD:AAD7855
Acanthepeira stellata|SPITO325-14|Canada.Ontario|Araneidae|BOLD:AAD7855
Acanthepeira stellata|SPITO326-14|Canada.Ontario|Araneidae|BOLD:AAD7855
Acanthepeira stellata|SPITO169-11|Canada.Ontario|Araneidae|BOLD:AAD7855
Acanthepeira stellata|ARONT386-09|Canada.Ontario|Araneidae|BOLD:AAD7855
Acanthepeira stellata|NCCE200-11|Canada.Ontario|Araneidae|BOLD:AAD7855
Acanthepeira venusta|ARSO026-08|Canada.Ontario|Araneidae|BOLD:AAD7853
Acanthepeira venusta|PPELE431-11|Canada.Ontario|Araneidae|BOLD:ACE6942
Acanthepeira venusta|PPELE605-11|Canada.Ontario|Araneidae|BOLD:ACE6942
Acanthepeira venusta|PPELE363-11|Canada.Ontario|Araneidae|BOLD:ACE6942
Acanthepeira venusta|CNPPA4196-12|Canada.Ontario|Araneidae|BOLD:ACE6942
Acanthepeira venusta|CNPPC2005-12|Canada.Ontario|Araneidae|BOLD:ACE6942
Acanthepeira venusta|CNPPD2687-12|Canada.Ontario|Araneidae|BOLD:ACE6942
Acanthepeira venusta|MIONB464-11|Canada.Ontario|Araneidae|BOLD:ACE6942
Acanthepeira venusta|MIONB466-11|Canada.Ontario|Araneidae|BOLD:ACE6942
Acanthepeira venusta|PPELE604-11|Canada.Ontario|Araneidae|BOLD:ACE6942
Acanthepeira venusta|PPELE362-11|Canada.Ontario|Araneidae|BOLD:ACE6942
Acanthepeira venusta|PPELE361-11|Canada.Ontario|Araneidae|BOLD:ACE6942
Acanthepeira venusta|PPELE018-11|Canada.Ontario|Araneidae|BOLD:ACE6942
Acanthepeira venusta|PPELE019-11|Canada.Ontario|Araneidae|BOLD:ACE6942
Acanthepeira venusta|PPELE366-11|Canada.Ontario|Araneidae|BOLD:ACE6942
Acanthepeira venusta|PPELE606-11|Canada.Ontario|Araneidae|BOLD:ACE6942
Acanthepeira venusta|PPELE748-11|Canada.Ontario|Araneidae|BOLD:ACE6942
Acanthepeira venusta|PPELE749-11|Canada.Ontario|Araneidae|BOLD:ACE6942
Argiope trifasciata|SPITO070-10|Canada.Ontario|Araneidae|BOLD:AAC3165
Argiope trifasciata|SPITO073-10|Canada.Ontario|Araneidae|BOLD:AAC3165
Argiope trifasciata|PPELE101-11|Canada.Ontario|Araneidae|BOLD:AAC3165
Argiope trifasciata|SPITO254-12|Canada.Ontario|Araneidae|BOLD:AAC3165
Argiope trifasciata|ARONT814-10|Canada.Ontario|Araneidae|BOLD:AAC3165
Argiope trifasciata|ARONT154-09|Canada.Ontario|Araneidae|BOLD:AAC3165
Argiope trifasciata|ARONT355-09|Canada.Ontario|Araneidae|BOLD:AAC3165
Argiope trifasciata|ARONT813-10|Canada.Ontario|Araneidae|BOLD:AAC3165
Argiope trifasciata|RBINA3334-13|Canada.Ontario|Araneidae|BOLD:AAC3165
Argiope trifasciata|ARONT033-09|Canada.Ontario|Araneidae|BOLD:AAC3165
Argiope trifasciata|BBCAN484-09|Canada.New Brunswick|Araneidae|BOLD:AAC3165
Argiope trifasciata|RBCH159-04|Canada.Ontario|Araneidae|BOLD:AAC3165
Argiope trifasciata|ARONT308-09|Canada.Ontario|Araneidae|BOLD:AAC3165
Argiope trifasciata|RBINA721-13|Canada.Ontario|Araneidae|BOLD:AAC3165
Argiope trifasciata|BBCAN047-09|Canada.Nova Scotia|Araneidae|BOLD:AAC3165
Argiope trifasciata|RBCH193-04|Canada.Ontario|Araneidae|BOLD:AAC3165
Argiope trifasciata|SPITO069-10|Canada.Ontario|Araneidae|BOLD:AAC3165
Argiope trifasciata|SPITO072-10|Canada.Ontario|Araneidae|BOLD:AAC3165
Argiope trifasciata|SPITO074-10|Canada.Ontario|Araneidae|BOLD:AAC3165
Argiope trifasciata|SPRMA020-10|Canada.British Columbia|Araneidae|BOLD:AAC3165
Argiope trifasciata|NGNAP012-14|Canada.British Columbia|Araneidae|BOLD:AAC3165
Argiope trifasciata|SPITO071-10|Canada.Ontario|Araneidae|BOLD:AAC3165
Argiope trifasciata|SPITO075-10|Canada.Ontario|Araneidae|BOLD:AAC3165
Argiope trifasciata|ARONT356-09|Canada.Ontario|Araneidae|BOLD:AAC3165
Argiope aurantia|BBCAN486-09|Canada.New Brunswick|Araneidae|BOLD:AAD2601
Argiope aurantia|ERSPI407-09|Canada.Ontario|Araneidae|BOLD:AAD2601
Argiope aurantia|RBCH161-04|Canada.Ontario|Araneidae|BOLD:AAD2601
Argiope aurantia|RBCH196-04|Canada.New Brunswick|Araneidae|BOLD:AAD2601
Argiope aurantia|BBCAN544-09|Canada.Nova Scotia|Araneidae|BOLD:AAD2601
Argiope aurantia|BBCAN552-09|Canada.New Brunswick|Araneidae|BOLD:AAD2601
Gea heptagon|RBINA1868-13|Canada.Ontario|Araneidae|BOLD:AAI7034
Gea heptagon|ARONW452-14|Canada.Ontario|Araneidae|BOLD:AAI7034
Gea heptagon|ARONW451-14|Canada.Ontario|Araneidae|BOLD:AAI7034

Gea heptagon|ARONT414-09|Canada.Ontario|Araneidae|BOLD:AAI7034
Gea heptagon|ERSPI287-09|Canada.Ontario|Araneidae|BOLD:AAI7034
2%
Neoscona arabesca|SPITO255-12|Canada.Ontario|Araneidae|BOLD:AAA4123
Neoscona arabesca|ARSO358-09|Canada.Saskatchewan|Araneidae|BOLD:AAA4123
Neoscona arabesca|ARSO396-09|Canada.Saskatchewan|Araneidae|BOLD:AAA4123
Neoscona arabesca|ARSO092-08|Canada.Ontario|Araneidae|BOLD:AAA4123
Neoscona arabesca|BBCNP2162-14|Canada.Alberta|Araneidae|BOLD:AAA4123
Neoscona arabesca|BBCNP2536-14|Canada.Alberta|Araneidae|BOLD:AAA4123
Neoscona arabesca|PPELE091-11|Canada.Ontario|Araneidae|BOLD:AAA4123
Neoscona arabesca|ARSO576-09|Canada.Manitoba|Araneidae|BOLD:AAA4123
Neoscona arabesca|SSJAE9590-13|Canada.Alberta|Araneidae|BOLD:AAA4123
Neoscona arabesca|PPELE302-11|Canada.Ontario|Araneidae|BOLD:AAA4123
Neoscona arabesca|SPICA1694-10|Canada.Alberta|Araneidae|BOLD:AAA4123
Neoscona arabesca|ARSO591-09|Canada.Manitoba|Araneidae|BOLD:AAA4123
Neoscona arabesca|ARSO384-09|Canada.Saskatchewan|Araneidae|BOLD:AAA4123
Neoscona arabesca|PPELE075-11|Canada.Ontario|Araneidae|BOLD:AAA4123
Neoscona arabesca|ARONW654-14|Canada.Ontario|Araneidae|BOLD:AAA4123
Neoscona arabesca|PPELE750-11|Canada.Ontario|Araneidae|BOLD:AAA4123
Neoscona arabesca|ARSO142-08|Canada.Ontario|Araneidae|BOLD:AAA4123
Neoscona arabesca|PPELE027-11|Canada.Ontario|Araneidae|BOLD:AAA4123
Neoscona arabesca|PPELE058-11|Canada.Ontario|Araneidae|BOLD:AAA4123
Neoscona arabesca|SSJAB3555-13|Canada.Alberta|Araneidae|BOLD:AAA4123
Neoscona arabesca|BBCNP2061-14|Canada.Alberta|Araneidae|BOLD:AAA4123
Neoscona arabesca|BBCNP2082-14|Canada.Alberta|Araneidae|BOLD:AAA4123
Neoscona arabesca|SSROA152-14|Canada.Ontario|Araneidae|BOLD:AAA4123
Neoscona arabesca|BBCNP1625-14|Canada.Alberta|Araneidae|BOLD:AAA4123
Neoscona arabesca|CNPER040-14|Canada.Prince Edward Island|Araneidae|BOLD:AAA4123
Neoscona arabesca|CNPEF042-14|Canada.Prince Edward Island|Araneidae|BOLD:AAA4123
Neoscona arabesca|BBCNP3466-14|Canada.Alberta|Araneidae|BOLD:AAA4123
Neoscona arabesca|PPELE034-11|Canada.Ontario|Araneidae|BOLD:AAA4123
Neoscona arabesca|SPITO042-10|Canada.Ontario|Araneidae|BOLD:AAA4123
Neoscona arabesca|PPELE578-11|Canada.Ontario|Araneidae|BOLD:AAA4123
Neoscona arabesca|ARONW147-11|Canada.Ontario|Araneidae|BOLD:AAA4123
Neoscona arabesca|RBCH080-04|Canada.Ontario|Araneidae|BOLD:AAA4123
Neoscona arabesca|SPICA1714-11|Canada.Alberta|Araneidae|BOLD:AAA4123
Neoscona arabesca|ARSO482-09|Canada.Manitoba|Araneidae|BOLD:AAA4123
Neoscona arabesca|BBCAN419-09|Canada.Nova Scotia|Araneidae|BOLD:AAA4123
Neoscona arabesca|SSFDA1669-14|Canada.New Brunswick|Araneidae|BOLD:AAA4123
Neoscona arabesca|SSFDA2204-14|Canada.New Brunswick|Araneidae|BOLD:AAA4123
Neoscona arabesca|CNGBK1579-14|Canada.Ontario|Araneidae|BOLD:AAA4123
Neoscona arabesca|CNGBC1821-13|Canada.Ontario|Araneidae|BOLD:AAA4123
Neoscona arabesca|CNGBM416-14|Canada.Ontario|Araneidae|BOLD:AAA4123
Neoscona arabesca|SSJAE7723-13|Canada.Alberta|Araneidae|BOLD:AAA4123
Neoscona arabesca|CNGBD524-13|Canada.Ontario|Araneidae|BOLD:AAA4123
Neoscona arabesca|CNGBD529-13|Canada.Ontario|Araneidae|BOLD:AAA4123
Neoscona arabesca|BBCNP1623-14|Canada.Alberta|Araneidae|BOLD:AAA4123
Neoscona arabesca|CNGBD546-13|Canada.Ontario|Araneidae|BOLD:AAA4123
Neoscona arabesca|BBCNP1610-14|Canada.Alberta|Araneidae|BOLD:AAA4123
Neoscona arabesca|CNGBC1816-13|Canada.Ontario|Araneidae|BOLD:AAA4123
Neoscona arabesca|SSFDA2200-14|Canada.New Brunswick|Araneidae|BOLD:AAA4123
Neoscona arabesca|CNGBG2030-14|Canada.Ontario|Araneidae|BOLD:AAA4123
Neoscona arabesca|ARSO391-09|Canada.Saskatchewan|Araneidae|BOLD:AAA4123
Neoscona arabesca|ARSO398-09|Canada.Saskatchewan|Araneidae|BOLD:AAA4123
Neoscona arabesca|ARSO561-09|Canada.Saskatchewan|Araneidae|BOLD:AAA4123
Neoscona arabesca|ARSO456-09|Canada.Manitoba|Araneidae|BOLD:AAA4123
Neoscona arabesca|ARSO560-09|Canada.Saskatchewan|Araneidae|BOLD:AAA4123
Neoscona arabesca|SPICA1713-11|Canada.Alberta|Araneidae|BOLD:AAA4123
Neoscona arabesca|ARSO360-09|Canada.Saskatchewan|Araneidae|BOLD:AAA4123
Neoscona arabesca|BBCNP3460-14|Canada.Alberta|Araneidae|BOLD:AAA4123
Neoscona arabesca|BBCNP3465-14|Canada.Alberta|Araneidae|BOLD:AAA4123
Neoscona arabesca|ARSO256-08|Canada.Saskatchewan|Araneidae|BOLD:AAA4123
Neoscona arabesca|SPICA1865-11|Canada.Alberta|Araneidae|BOLD:AAA4123
Neoscona arabesca|SSWLB5147-13|Canada.Alberta|Araneidae|BOLD:AAA4123
Neoscona arabesca|ALBSP274-10|Canada.Alberta|Araneidae|BOLD:AAA4123
Neoscona arabesca|ARSO359-09|Canada.Saskatchewan|Araneidae|BOLD:AAA4123
Neoscona arabesca|ARSO410-09|Canada.Saskatchewan|Araneidae|BOLD:AAA4123
Neoscona arabesca|ARSO357-09|Canada.Saskatchewan|Araneidae|BOLD:AAA4123
Neoscona arabesca|ARSO492-09|Canada.Manitoba|Araneidae|BOLD:AAA4123
Neoscona arabesca|PPELE074-11|Canada.Ontario|Araneidae|BOLD:AAA4123
Neoscona arabesca|ARSO603-09|Canada.Manitoba|Araneidae|BOLD:AAA4123
Neoscona arabesca|ARSO399-09|Canada.Saskatchewan|Araneidae|BOLD:AAA4123

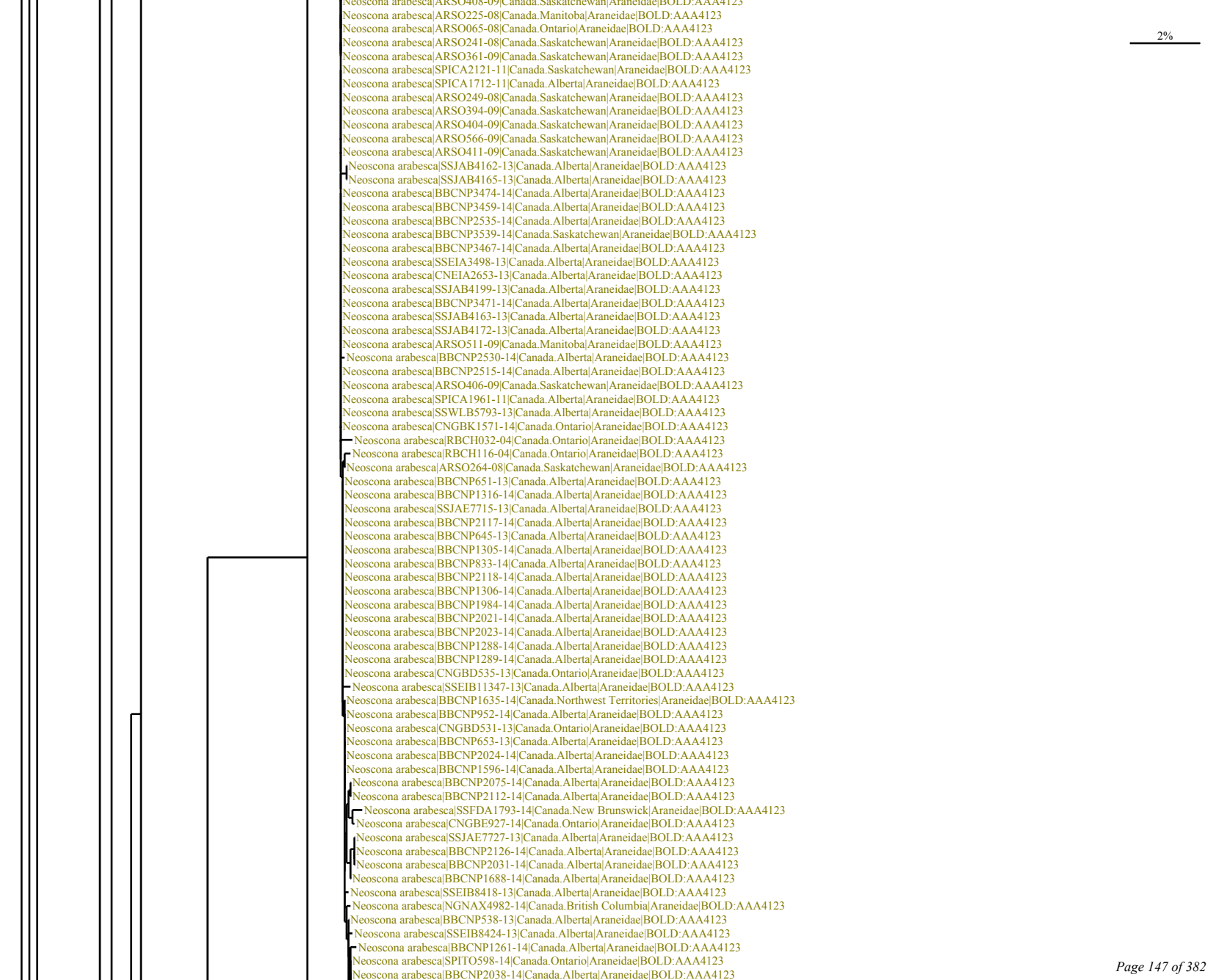
Neoscona arabesca|ARSO408-09|Canada.Saskatchewan|Araneidae|BOLD:AAA4123
Neoscona arabesca|ARSO225-08|Canada.Manitoba|Araneidae|BOLD:AAA4123
Neoscona arabesca|ARSO065-08|Canada.Ontario|Araneidae|BOLD:AAA4123
Neoscona arabesca|ARSO241-08|Canada.Saskatchewan|Araneidae|BOLD:AAA4123
Neoscona arabesca|ARSO361-09|Canada.Saskatchewan|Araneidae|BOLD:AAA4123
Neoscona arabesca|SPICA2121-11|Canada.Saskatchewan|Araneidae|BOLD:AAA4123
Neoscona arabesca|SPICA1712-11|Canada.Alberta|Araneidae|BOLD:AAA4123
Neoscona arabesca|ARSO249-08|Canada.Saskatchewan|Araneidae|BOLD:AAA4123
Neoscona arabesca|ARSO394-09|Canada.Saskatchewan|Araneidae|BOLD:AAA4123
Neoscona arabesca|ARSO404-09|Canada.Saskatchewan|Araneidae|BOLD:AAA4123
Neoscona arabesca|ARSO566-09|Canada.Saskatchewan|Araneidae|BOLD:AAA4123
Neoscona arabesca|ARSO411-09|Canada.Saskatchewan|Araneidae|BOLD:AAA4123
Neoscona arabesca|SSJAB4162-13|Canada.Alberta|Araneidae|BOLD:AAA4123
Neoscona arabesca|SSJAB4165-13|Canada.Alberta|Araneidae|BOLD:AAA4123
Neoscona arabesca|BBCNP3474-14|Canada.Alberta|Araneidae|BOLD:AAA4123
Neoscona arabesca|BBCNP3459-14|Canada.Alberta|Araneidae|BOLD:AAA4123
Neoscona arabesca|BBCNP2535-14|Canada.Alberta|Araneidae|BOLD:AAA4123
Neoscona arabesca|BBCNP3539-14|Canada.Saskatchewan|Araneidae|BOLD:AAA4123
Neoscona arabesca|BBCNP3467-14|Canada.Alberta|Araneidae|BOLD:AAA4123
Neoscona arabesca|SSEIA3498-13|Canada.Alberta|Araneidae|BOLD:AAA4123
Neoscona arabesca|CNEIA2653-13|Canada.Alberta|Araneidae|BOLD:AAA4123
Neoscona arabesca|SSJAB4199-13|Canada.Alberta|Araneidae|BOLD:AAA4123
Neoscona arabesca|BBCNP3471-14|Canada.Alberta|Araneidae|BOLD:AAA4123
Neoscona arabesca|SSJAB4163-13|Canada.Alberta|Araneidae|BOLD:AAA4123
Neoscona arabesca|SSJAB4172-13|Canada.Alberta|Araneidae|BOLD:AAA4123
Neoscona arabesca|ARSO511-09|Canada.Manitoba|Araneidae|BOLD:AAA4123
Neoscona arabesca|BBCNP2530-14|Canada.Alberta|Araneidae|BOLD:AAA4123
Neoscona arabesca|BBCNP2515-14|Canada.Alberta|Araneidae|BOLD:AAA4123
Neoscona arabesca|ARSO406-09|Canada.Saskatchewan|Araneidae|BOLD:AAA4123
Neoscona arabesca|SPICA1961-11|Canada.Alberta|Araneidae|BOLD:AAA4123
Neoscona arabesca|SSWLB5793-13|Canada.Alberta|Araneidae|BOLD:AAA4123
Neoscona arabesca|CNGBK1571-14|Canada.Ontario|Araneidae|BOLD:AAA4123
Neoscona arabesca|RBCH032-04|Canada.Ontario|Araneidae|BOLD:AAA4123
Neoscona arabesca|RBCH116-04|Canada.Ontario|Araneidae|BOLD:AAA4123
Neoscona arabesca|ARSO264-08|Canada.Saskatchewan|Araneidae|BOLD:AAA4123
Neoscona arabesca|BBCNP651-13|Canada.Alberta|Araneidae|BOLD:AAA4123
Neoscona arabesca|BBCNP1316-14|Canada.Alberta|Araneidae|BOLD:AAA4123
Neoscona arabesca|SSJAE7715-13|Canada.Alberta|Araneidae|BOLD:AAA4123
Neoscona arabesca|BBCNP2117-14|Canada.Alberta|Araneidae|BOLD:AAA4123
Neoscona arabesca|BBCNP645-13|Canada.Alberta|Araneidae|BOLD:AAA4123
Neoscona arabesca|BBCNP1305-14|Canada.Alberta|Araneidae|BOLD:AAA4123
Neoscona arabesca|BBCNP833-14|Canada.Alberta|Araneidae|BOLD:AAA4123
Neoscona arabesca|BBCNP2118-14|Canada.Alberta|Araneidae|BOLD:AAA4123
Neoscona arabesca|BBCNP1306-14|Canada.Alberta|Araneidae|BOLD:AAA4123
Neoscona arabesca|BBCNP1984-14|Canada.Alberta|Araneidae|BOLD:AAA4123
Neoscona arabesca|BBCNP2021-14|Canada.Alberta|Araneidae|BOLD:AAA4123
Neoscona arabesca|BBCNP2023-14|Canada.Alberta|Araneidae|BOLD:AAA4123
Neoscona arabesca|BBCNP1288-14|Canada.Alberta|Araneidae|BOLD:AAA4123
Neoscona arabesca|BBCNP1289-14|Canada.Alberta|Araneidae|BOLD:AAA4123
Neoscona arabesca|CNGBD535-13|Canada.Ontario|Araneidae|BOLD:AAA4123
Neoscona arabesca|SSEIB11347-13|Canada.Alberta|Araneidae|BOLD:AAA4123
Neoscona arabesca|BBCNP1635-14|Canada.Northwest Territories|Araneidae|BOLD:AAA4123
Neoscona arabesca|BBCNP952-14|Canada.Alberta|Araneidae|BOLD:AAA4123
Neoscona arabesca|CNGBD531-13|Canada.Ontario|Araneidae|BOLD:AAA4123
Neoscona arabesca|BBCNP653-13|Canada.Alberta|Araneidae|BOLD:AAA4123
Neoscona arabesca|BBCNP2024-14|Canada.Alberta|Araneidae|BOLD:AAA4123
Neoscona arabesca|BBCNP1596-14|Canada.Alberta|Araneidae|BOLD:AAA4123
Neoscona arabesca|BBCNP2075-14|Canada.Alberta|Araneidae|BOLD:AAA4123
Neoscona arabesca|BBCNP2112-14|Canada.Alberta|Araneidae|BOLD:AAA4123
Neoscona arabesca|SSFDA1793-14|Canada.New Brunswick|Araneidae|BOLD:AAA4123
Neoscona arabesca|CNGBE927-14|Canada.Ontario|Araneidae|BOLD:AAA4123
Neoscona arabesca|SSJAE7727-13|Canada.Alberta|Araneidae|BOLD:AAA4123
Neoscona arabesca|BBCNP2126-14|Canada.Alberta|Araneidae|BOLD:AAA4123
Neoscona arabesca|BBCNP2031-14|Canada.Alberta|Araneidae|BOLD:AAA4123
Neoscona arabesca|BBCNP1688-14|Canada.Alberta|Araneidae|BOLD:AAA4123
Neoscona arabesca|SSEIB8418-13|Canada.Alberta|Araneidae|BOLD:AAA4123
Neoscona arabesca|NGNAX4982-14|Canada.British Columbia|Araneidae|BOLD:AAA4123
Neoscona arabesca|BBCNP538-13|Canada.Alberta|Araneidae|BOLD:AAA4123
Neoscona arabesca|SSEIB8424-13|Canada.Alberta|Araneidae|BOLD:AAA4123
Neoscona arabesca|BBCNP1261-14|Canada.Alberta|Araneidae|BOLD:AAA4123
Neoscona arabesca|SPITO598-14|Canada.Ontario|Araneidae|BOLD:AAA4123
Neoscona arabesca|BBCNP2038-14|Canada.Alberta|Araneidae|BOLD:AAA4123
2%

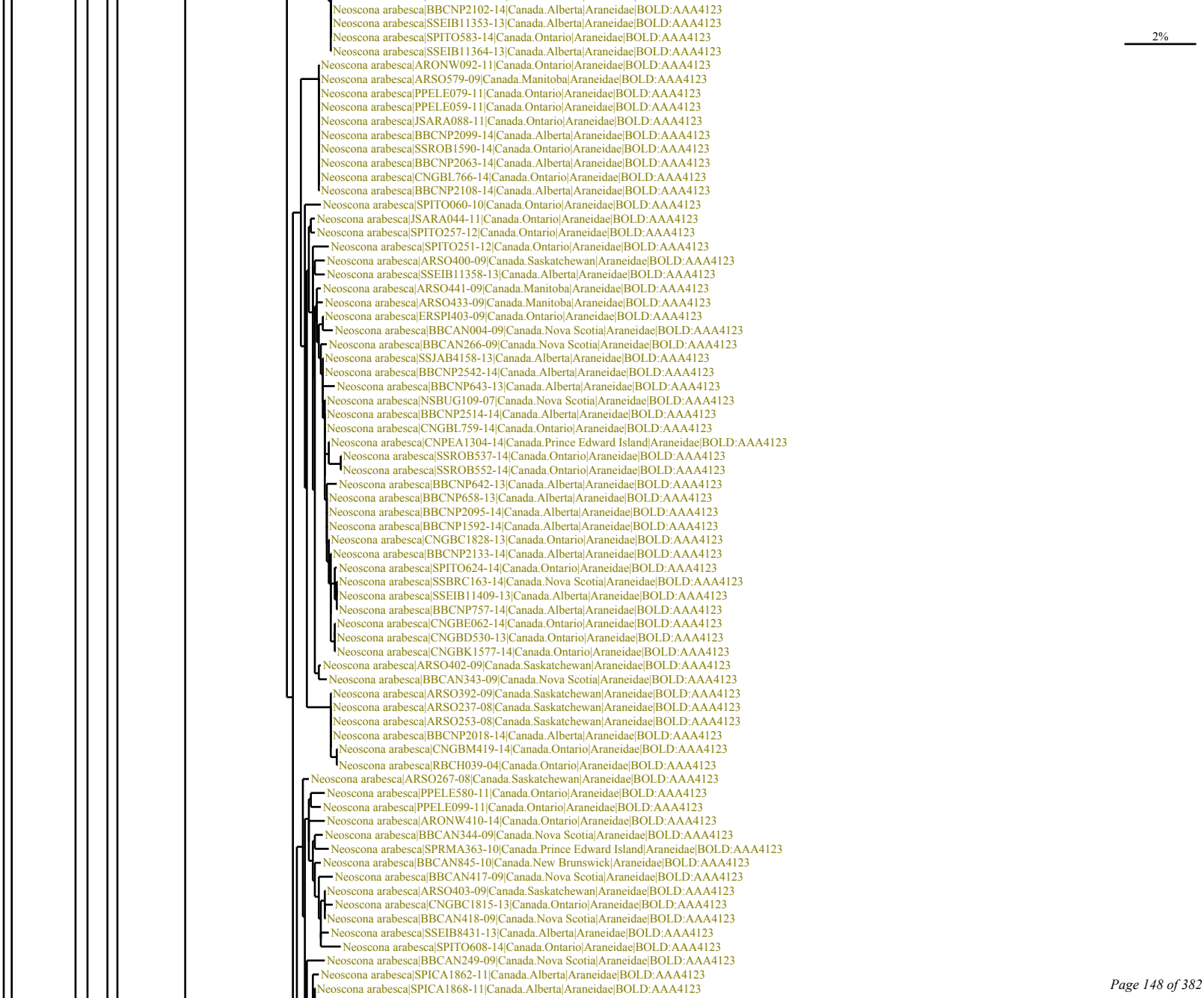
Neoscona arabesca|BBCNP2102-14|Canada.Alberta|Araneidae|BOLD:AAA4123
Neoscona arabesca|SSEIB11353-13|Canada.Alberta|Araneidae|BOLD:AAA4123
Neoscona arabesca|SPITO583-14|Canada.Ontario|Araneidae|BOLD:AAA4123
Neoscona arabesca|SSEIB11364-13|Canada.Alberta|Araneidae|BOLD:AAA4123
2%
Neoscona arabesca|ARONW092-11|Canada.Ontario|Araneidae|BOLD:AAA4123
Neoscona arabesca|ARSO579-09|Canada.Manitoba|Araneidae|BOLD:AAA4123
Neoscona arabesca|PPELE079-11|Canada.Ontario|Araneidae|BOLD:AAA4123
Neoscona arabesca|PPELE059-11|Canada.Ontario|Araneidae|BOLD:AAA4123
Neoscona arabesca|JSARA088-11|Canada.Ontario|Araneidae|BOLD:AAA4123
Neoscona arabesca|BBCNP2099-14|Canada.Alberta|Araneidae|BOLD:AAA4123
Neoscona arabesca|SSROB1590-14|Canada.Ontario|Araneidae|BOLD:AAA4123
Neoscona arabesca|BBCNP2063-14|Canada.Alberta|Araneidae|BOLD:AAA4123
Neoscona arabesca|CNGBL766-14|Canada.Ontario|Araneidae|BOLD:AAA4123
Neoscona arabesca|BBCNP2108-14|Canada.Alberta|Araneidae|BOLD:AAA4123
Neoscona arabesca|SPITO060-10|Canada.Ontario|Araneidae|BOLD:AAA4123
Neoscona arabesca|JSARA044-11|Canada.Ontario|Araneidae|BOLD:AAA4123
Neoscona arabesca|SPITO257-12|Canada.Ontario|Araneidae|BOLD:AAA4123
Neoscona arabesca|SPITO251-12|Canada.Ontario|Araneidae|BOLD:AAA4123
Neoscona arabesca|ARSO400-09|Canada.Saskatchewan|Araneidae|BOLD:AAA4123
Neoscona arabesca|SSEIB11358-13|Canada.Alberta|Araneidae|BOLD:AAA4123
Neoscona arabesca|ARSO441-09|Canada.Manitoba|Araneidae|BOLD:AAA4123
Neoscona arabesca|ARSO433-09|Canada.Manitoba|Araneidae|BOLD:AAA4123
Neoscona arabesca|ERSPI403-09|Canada.Ontario|Araneidae|BOLD:AAA4123
Neoscona arabesca|BBCAN004-09|Canada.Nova Scotia|Araneidae|BOLD:AAA4123
Neoscona arabesca|BBCAN266-09|Canada.Nova Scotia|Araneidae|BOLD:AAA4123
Neoscona arabesca|SSJAB4158-13|Canada.Alberta|Araneidae|BOLD:AAA4123
Neoscona arabesca|BBCNP2542-14|Canada.Alberta|Araneidae|BOLD:AAA4123
Neoscona arabesca|BBCNP643-13|Canada.Alberta|Araneidae|BOLD:AAA4123
Neoscona arabesca|NSBUG109-07|Canada.Nova Scotia|Araneidae|BOLD:AAA4123
Neoscona arabesca|BBCNP2514-14|Canada.Alberta|Araneidae|BOLD:AAA4123
Neoscona arabesca|CNGBL759-14|Canada.Ontario|Araneidae|BOLD:AAA4123
Neoscona arabesca|CNPEA1304-14|Canada.Prince Edward Island|Araneidae|BOLD:AAA4123
Neoscona arabesca|SSROB537-14|Canada.Ontario|Araneidae|BOLD:AAA4123
Neoscona arabesca|SSROB552-14|Canada.Ontario|Araneidae|BOLD:AAA4123
Neoscona arabesca|BBCNP642-13|Canada.Alberta|Araneidae|BOLD:AAA4123
Neoscona arabesca|BBCNP658-13|Canada.Alberta|Araneidae|BOLD:AAA4123
Neoscona arabesca|BBCNP2095-14|Canada.Alberta|Araneidae|BOLD:AAA4123
Neoscona arabesca|BBCNP1592-14|Canada.Alberta|Araneidae|BOLD:AAA4123
Neoscona arabesca|CNGBC1828-13|Canada.Ontario|Araneidae|BOLD:AAA4123
Neoscona arabesca|BBCNP2133-14|Canada.Alberta|Araneidae|BOLD:AAA4123
Neoscona arabesca|SPITO624-14|Canada.Ontario|Araneidae|BOLD:AAA4123
Neoscona arabesca|SSBRC163-14|Canada.Nova Scotia|Araneidae|BOLD:AAA4123
Neoscona arabesca|SSEIB11409-13|Canada.Alberta|Araneidae|BOLD:AAA4123
Neoscona arabesca|BBCNP757-14|Canada.Alberta|Araneidae|BOLD:AAA4123
Neoscona arabesca|CNGBE062-14|Canada.Ontario|Araneidae|BOLD:AAA4123
Neoscona arabesca|CNGBD530-13|Canada.Ontario|Araneidae|BOLD:AAA4123
Neoscona arabesca|CNGBK1577-14|Canada.Ontario|Araneidae|BOLD:AAA4123
Neoscona arabesca|ARSO402-09|Canada.Saskatchewan|Araneidae|BOLD:AAA4123
Neoscona arabesca|BBCAN343-09|Canada.Nova Scotia|Araneidae|BOLD:AAA4123
Neoscona arabesca|ARSO392-09|Canada.Saskatchewan|Araneidae|BOLD:AAA4123
Neoscona arabesca|ARSO237-08|Canada.Saskatchewan|Araneidae|BOLD:AAA4123
Neoscona arabesca|ARSO253-08|Canada.Saskatchewan|Araneidae|BOLD:AAA4123
Neoscona arabesca|BBCNP2018-14|Canada.Alberta|Araneidae|BOLD:AAA4123
Neoscona arabesca|CNGBM419-14|Canada.Ontario|Araneidae|BOLD:AAA4123
Neoscona arabesca|RBCH039-04|Canada.Ontario|Araneidae|BOLD:AAA4123
Neoscona arabesca|ARSO267-08|Canada.Saskatchewan|Araneidae|BOLD:AAA4123
Neoscona arabesca|PPELE580-11|Canada.Ontario|Araneidae|BOLD:AAA4123
Neoscona arabesca|PPELE099-11|Canada.Ontario|Araneidae|BOLD:AAA4123
Neoscona arabesca|ARONW410-14|Canada.Ontario|Araneidae|BOLD:AAA4123
Neoscona arabesca|BBCAN344-09|Canada.Nova Scotia|Araneidae|BOLD:AAA4123
Neoscona arabesca|SPRMA363-10|Canada.Prince Edward Island|Araneidae|BOLD:AAA4123
Neoscona arabesca|BBCAN845-10|Canada.New Brunswick|Araneidae|BOLD:AAA4123
Neoscona arabesca|BBCAN417-09|Canada.Nova Scotia|Araneidae|BOLD:AAA4123
Neoscona arabesca|ARSO403-09|Canada.Saskatchewan|Araneidae|BOLD:AAA4123
Neoscona arabesca|CNGBC1815-13|Canada.Ontario|Araneidae|BOLD:AAA4123
Neoscona arabesca|BBCAN418-09|Canada.Nova Scotia|Araneidae|BOLD:AAA4123
Neoscona arabesca|SSEIB8431-13|Canada.Alberta|Araneidae|BOLD:AAA4123
Neoscona arabesca|SPITO608-14|Canada.Ontario|Araneidae|BOLD:AAA4123
Neoscona arabesca|BBCAN249-09|Canada.Nova Scotia|Araneidae|BOLD:AAA4123
Neoscona arabesca|SPICA1862-11|Canada.Alberta|Araneidae|BOLD:AAA4123
Neoscona arabesca|SPICA1868-11|Canada.Alberta|Araneidae|BOLD:AAA4123

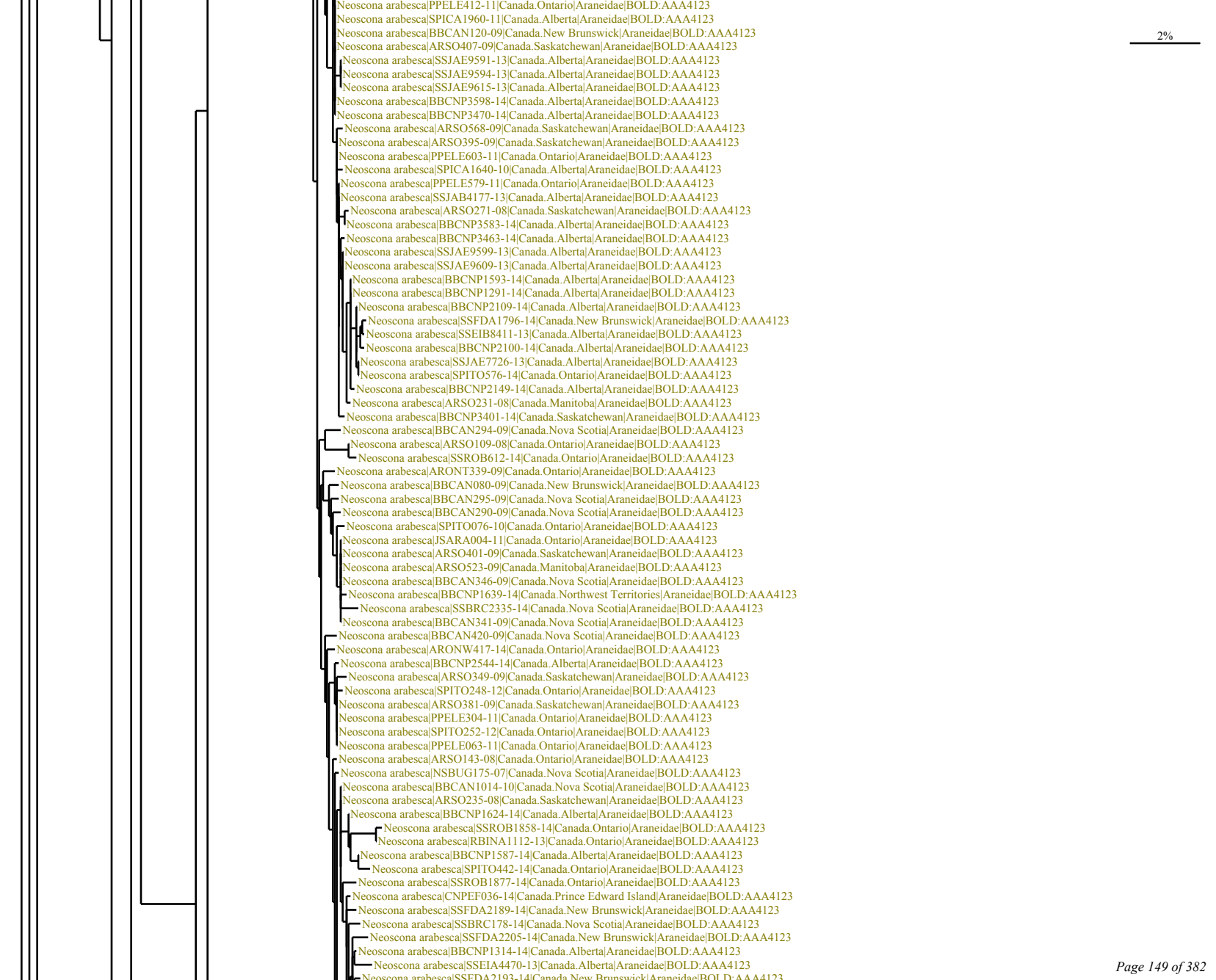
2%
Neoscona arabesca|PPELE412-11|Canada.Ontario|Araneidae|BOLD:AAA4123
Neoscona arabesca|SPICA1960-11|Canada.Alberta|Araneidae|BOLD:AAA4123
Neoscona arabesca|BBCAN120-09|Canada.New Brunswick|Araneidae|BOLD:AAA4123
Neoscona arabesca|ARSO407-09|Canada.Saskatchewan|Araneidae|BOLD:AAA4123
Neoscona arabesca|SSJAE9591-13|Canada.Alberta|Araneidae|BOLD:AAA4123
Neoscona arabesca|SSJAE9594-13|Canada.Alberta|Araneidae|BOLD:AAA4123
Neoscona arabesca|SSJAE9615-13|Canada.Alberta|Araneidae|BOLD:AAA4123
Neoscona arabesca|BBCNP3598-14|Canada.Alberta|Araneidae|BOLD:AAA4123
Neoscona arabesca|BBCNP3470-14|Canada.Alberta|Araneidae|BOLD:AAA4123
Neoscona arabesca|ARSO568-09|Canada.Saskatchewan|Araneidae|BOLD:AAA4123
Neoscona arabesca|ARSO395-09|Canada.Saskatchewan|Araneidae|BOLD:AAA4123
Neoscona arabesca|PPELE603-11|Canada.Ontario|Araneidae|BOLD:AAA4123
Neoscona arabesca|SPICA1640-10|Canada.Alberta|Araneidae|BOLD:AAA4123
Neoscona arabesca|PPELE579-11|Canada.Ontario|Araneidae|BOLD:AAA4123
Neoscona arabesca|SSJAB4177-13|Canada.Alberta|Araneidae|BOLD:AAA4123
Neoscona arabesca|ARSO271-08|Canada.Saskatchewan|Araneidae|BOLD:AAA4123
Neoscona arabesca|BBCNP3583-14|Canada.Alberta|Araneidae|BOLD:AAA4123
Neoscona arabesca|BBCNP3463-14|Canada.Alberta|Araneidae|BOLD:AAA4123
Neoscona arabesca|SSJAE9599-13|Canada.Alberta|Araneidae|BOLD:AAA4123
Neoscona arabesca|SSJAE9609-13|Canada.Alberta|Araneidae|BOLD:AAA4123
Neoscona arabesca|BBCNP1593-14|Canada.Alberta|Araneidae|BOLD:AAA4123
Neoscona arabesca|BBCNP1291-14|Canada.Alberta|Araneidae|BOLD:AAA4123
Neoscona arabesca|BBCNP2109-14|Canada.Alberta|Araneidae|BOLD:AAA4123
Neoscona arabesca|SSFDA1796-14|Canada.New Brunswick|Araneidae|BOLD:AAA4123
Neoscona arabesca|SSEIB8411-13|Canada.Alberta|Araneidae|BOLD:AAA4123
Neoscona arabesca|BBCNP2100-14|Canada.Alberta|Araneidae|BOLD:AAA4123
Neoscona arabesca|SSJAE7726-13|Canada.Alberta|Araneidae|BOLD:AAA4123
Neoscona arabesca|SPITO576-14|Canada.Ontario|Araneidae|BOLD:AAA4123
Neoscona arabesca|BBCNP2149-14|Canada.Alberta|Araneidae|BOLD:AAA4123
Neoscona arabesca|ARSO231-08|Canada.Manitoba|Araneidae|BOLD:AAA4123
Neoscona arabesca|BBCNP3401-14|Canada.Saskatchewan|Araneidae|BOLD:AAA4123
Neoscona arabesca|BBCAN294-09|Canada.Nova Scotia|Araneidae|BOLD:AAA4123
Neoscona arabesca|ARSO109-08|Canada.Ontario|Araneidae|BOLD:AAA4123
Neoscona arabesca|SSROB612-14|Canada.Ontario|Araneidae|BOLD:AAA4123
Neoscona arabesca|ARONT339-09|Canada.Ontario|Araneidae|BOLD:AAA4123
Neoscona arabesca|BBCAN080-09|Canada.New Brunswick|Araneidae|BOLD:AAA4123
Neoscona arabesca|BBCAN295-09|Canada.Nova Scotia|Araneidae|BOLD:AAA4123
Neoscona arabesca|BBCAN290-09|Canada.Nova Scotia|Araneidae|BOLD:AAA4123
Neoscona arabesca|SPITO076-10|Canada.Ontario|Araneidae|BOLD:AAA4123
Neoscona arabesca|JSARA004-11|Canada.Ontario|Araneidae|BOLD:AAA4123
Neoscona arabesca|ARSO401-09|Canada.Saskatchewan|Araneidae|BOLD:AAA4123
Neoscona arabesca|ARSO523-09|Canada.Manitoba|Araneidae|BOLD:AAA4123
Neoscona arabesca|BBCAN346-09|Canada.Nova Scotia|Araneidae|BOLD:AAA4123
Neoscona arabesca|BBCNP1639-14|Canada.Northwest Territories|Araneidae|BOLD:AAA4123
Neoscona arabesca|SSBRC2335-14|Canada.Nova Scotia|Araneidae|BOLD:AAA4123
Neoscona arabesca|BBCAN341-09|Canada.Nova Scotia|Araneidae|BOLD:AAA4123
Neoscona arabesca|BBCAN420-09|Canada.Nova Scotia|Araneidae|BOLD:AAA4123
Neoscona arabesca|ARONW417-14|Canada.Ontario|Araneidae|BOLD:AAA4123
Neoscona arabesca|BBCNP2544-14|Canada.Alberta|Araneidae|BOLD:AAA4123
Neoscona arabesca|ARSO349-09|Canada.Saskatchewan|Araneidae|BOLD:AAA4123
Neoscona arabesca|SPITO248-12|Canada.Ontario|Araneidae|BOLD:AAA4123
Neoscona arabesca|ARSO381-09|Canada.Saskatchewan|Araneidae|BOLD:AAA4123
Neoscona arabesca|PPELE304-11|Canada.Ontario|Araneidae|BOLD:AAA4123
Neoscona arabesca|SPITO252-12|Canada.Ontario|Araneidae|BOLD:AAA4123
Neoscona arabesca|PPELE063-11|Canada.Ontario|Araneidae|BOLD:AAA4123
Neoscona arabesca|ARSO143-08|Canada.Ontario|Araneidae|BOLD:AAA4123
Neoscona arabesca|NSBUG175-07|Canada.Nova Scotia|Araneidae|BOLD:AAA4123
Neoscona arabesca|BBCAN1014-10|Canada.Nova Scotia|Araneidae|BOLD:AAA4123
Neoscona arabesca|ARSO235-08|Canada.Saskatchewan|Araneidae|BOLD:AAA4123
Neoscona arabesca|BBCNP1624-14|Canada.Alberta|Araneidae|BOLD:AAA4123
Neoscona arabesca|SSROB1858-14|Canada.Ontario|Araneidae|BOLD:AAA4123
Neoscona arabesca|RBINA1112-13|Canada.Ontario|Araneidae|BOLD:AAA4123
Neoscona arabesca|BBCNP1587-14|Canada.Alberta|Araneidae|BOLD:AAA4123
Neoscona arabesca|SPITO442-14|Canada.Ontario|Araneidae|BOLD:AAA4123
Neoscona arabesca|SSROB1877-14|Canada.Ontario|Araneidae|BOLD:AAA4123
Neoscona arabesca|CNPEF036-14|Canada.Prince Edward Island|Araneidae|BOLD:AAA4123
Neoscona arabesca|SSFDA2189-14|Canada.New Brunswick|Araneidae|BOLD:AAA4123
Neoscona arabesca|SSBRC178-14|Canada.Nova Scotia|Araneidae|BOLD:AAA4123
Neoscona arabesca|SSFDA2205-14|Canada.New Brunswick|Araneidae|BOLD:AAA4123
Neoscona arabesca|BBCNP1314-14|Canada.Alberta|Araneidae|BOLD:AAA4123
Neoscona arabesca|SSEIA4470-13|Canada.Alberta|Araneidae|BOLD:AAA4123
Neoscona arabesca|SSFDA2193-14|Canada.New Brunswick|Araneidae|BOLD:AAA4123

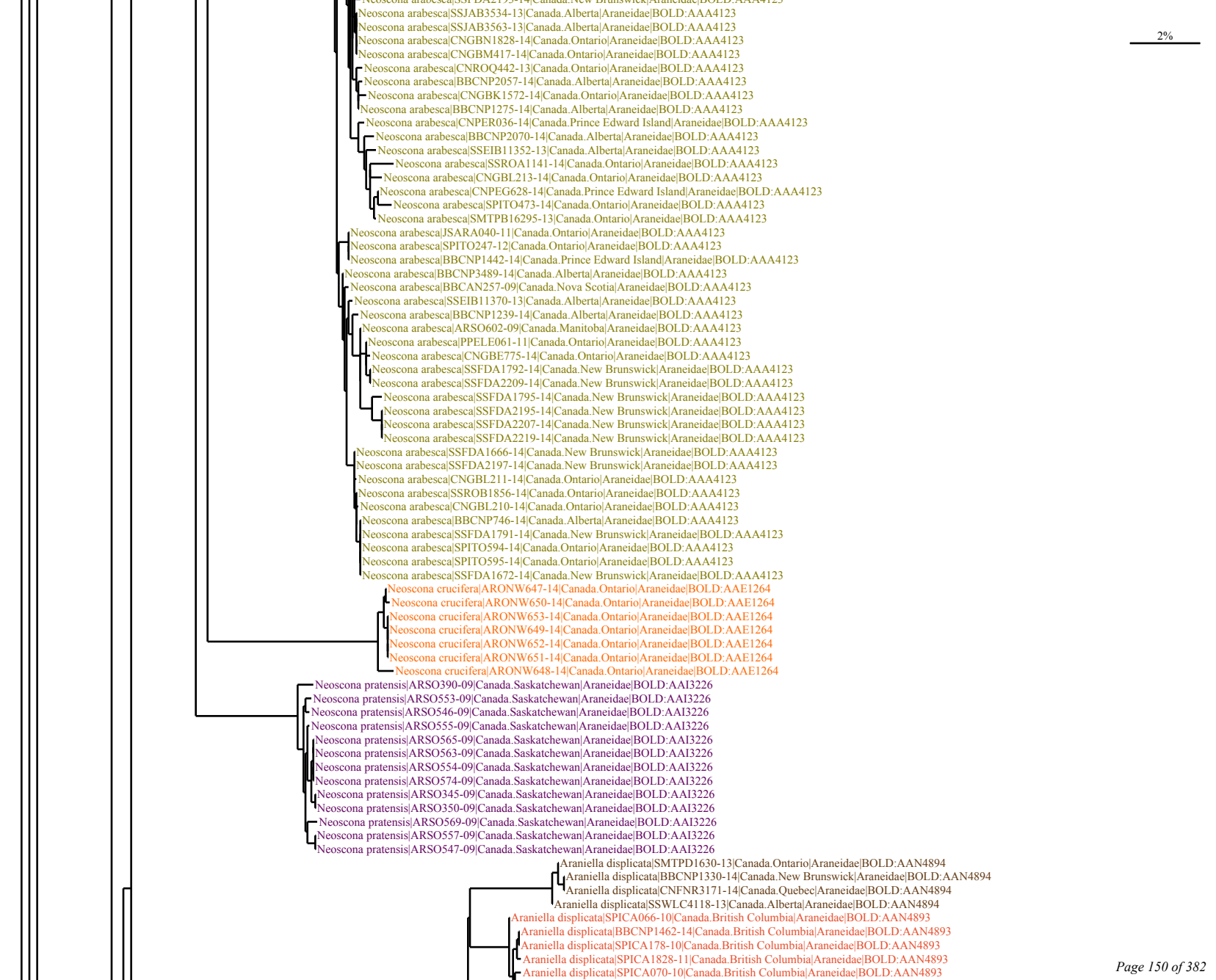
2%
Neoscona arabesca|SSJAB3534-13|Canada.Alberta|Araneidae|BOLD:AAA4123
Neoscona arabesca|SSJAB3563-13|Canada.Alberta|Araneidae|BOLD:AAA4123
Neoscona arabesca|CNGBN1828-14|Canada.Ontario|Araneidae|BOLD:AAA4123
Neoscona arabesca|CNGBM417-14|Canada.Ontario|Araneidae|BOLD:AAA4123
Neoscona arabesca|CNROQ442-13|Canada.Ontario|Araneidae|BOLD:AAA4123
Neoscona arabesca|BBCNP2057-14|Canada.Alberta|Araneidae|BOLD:AAA4123
Neoscona arabesca|CNGBK1572-14|Canada.Ontario|Araneidae|BOLD:AAA4123
Neoscona arabesca|BBCNP1275-14|Canada.Alberta|Araneidae|BOLD:AAA4123
Neoscona arabesca|CNPER036-14|Canada.Prince Edward Island|Araneidae|BOLD:AAA4123
Neoscona arabesca|BBCNP2070-14|Canada.Alberta|Araneidae|BOLD:AAA4123
Neoscona arabesca|SSEIB11352-13|Canada.Alberta|Araneidae|BOLD:AAA4123
Neoscona arabesca|SSROA1141-14|Canada.Ontario|Araneidae|BOLD:AAA4123
Neoscona arabesca|CNGBL213-14|Canada.Ontario|Araneidae|BOLD:AAA4123
Neoscona arabesca|CNPEG628-14|Canada.Prince Edward Island|Araneidae|BOLD:AAA4123
Neoscona arabesca|SPITO473-14|Canada.Ontario|Araneidae|BOLD:AAA4123
Neoscona arabesca|SMTPB16295-13|Canada.Ontario|Araneidae|BOLD:AAA4123
Neoscona arabesca|JSARA040-11|Canada.Ontario|Araneidae|BOLD:AAA4123
Neoscona arabesca|SPITO247-12|Canada.Ontario|Araneidae|BOLD:AAA4123
Neoscona arabesca|BBCNP1442-14|Canada.Prince Edward Island|Araneidae|BOLD:AAA4123
Neoscona arabesca|BBCNP3489-14|Canada.Alberta|Araneidae|BOLD:AAA4123
Neoscona arabesca|BBCAN257-09|Canada.Nova Scotia|Araneidae|BOLD:AAA4123
Neoscona arabesca|SSEIB11370-13|Canada.Alberta|Araneidae|BOLD:AAA4123
Neoscona arabesca|BBCNP1239-14|Canada.Alberta|Araneidae|BOLD:AAA4123
Neoscona arabesca|ARSO602-09|Canada.Manitoba|Araneidae|BOLD:AAA4123
Neoscona arabesca|PPELE061-11|Canada.Ontario|Araneidae|BOLD:AAA4123
Neoscona arabesca|CNGBE775-14|Canada.Ontario|Araneidae|BOLD:AAA4123
Neoscona arabesca|SSFDA1792-14|Canada.New Brunswick|Araneidae|BOLD:AAA4123
Neoscona arabesca|SSFDA2209-14|Canada.New Brunswick|Araneidae|BOLD:AAA4123
Neoscona arabesca|SSFDA1795-14|Canada.New Brunswick|Araneidae|BOLD:AAA4123
Neoscona arabesca|SSFDA2195-14|Canada.New Brunswick|Araneidae|BOLD:AAA4123
Neoscona arabesca|SSFDA2207-14|Canada.New Brunswick|Araneidae|BOLD:AAA4123
Neoscona arabesca|SSFDA2219-14|Canada.New Brunswick|Araneidae|BOLD:AAA4123
Neoscona arabesca|SSFDA1666-14|Canada.New Brunswick|Araneidae|BOLD:AAA4123
Neoscona arabesca|SSFDA2197-14|Canada.New Brunswick|Araneidae|BOLD:AAA4123
Neoscona arabesca|CNGBL211-14|Canada.Ontario|Araneidae|BOLD:AAA4123
Neoscona arabesca|SSROB1856-14|Canada.Ontario|Araneidae|BOLD:AAA4123
Neoscona arabesca|CNGBL210-14|Canada.Ontario|Araneidae|BOLD:AAA4123
Neoscona arabesca|BBCNP746-14|Canada.Alberta|Araneidae|BOLD:AAA4123
Neoscona arabesca|SSFDA1791-14|Canada.New Brunswick|Araneidae|BOLD:AAA4123
Neoscona arabesca|SPITO594-14|Canada.Ontario|Araneidae|BOLD:AAA4123
Neoscona arabesca|SPITO595-14|Canada.Ontario|Araneidae|BOLD:AAA4123
Neoscona arabesca|SSFDA1672-14|Canada.New Brunswick|Araneidae|BOLD:AAA4123
Neoscona crucifera|ARONW647-14|Canada.Ontario|Araneidae|BOLD:AAE1264
Neoscona crucifera|ARONW650-14|Canada.Ontario|Araneidae|BOLD:AAE1264
Neoscona crucifera|ARONW653-14|Canada.Ontario|Araneidae|BOLD:AAE1264
Neoscona crucifera|ARONW649-14|Canada.Ontario|Araneidae|BOLD:AAE1264
Neoscona crucifera|ARONW652-14|Canada.Ontario|Araneidae|BOLD:AAE1264
Neoscona crucifera|ARONW651-14|Canada.Ontario|Araneidae|BOLD:AAE1264
Neoscona crucifera|ARONW648-14|Canada.Ontario|Araneidae|BOLD:AAE1264
Neoscona pratensis|ARSO390-09|Canada.Saskatchewan|Araneidae|BOLD:AAI3226
Neoscona pratensis|ARSO553-09|Canada.Saskatchewan|Araneidae|BOLD:AAI3226
Neoscona pratensis|ARSO546-09|Canada.Saskatchewan|Araneidae|BOLD:AAI3226
Neoscona pratensis|ARSO555-09|Canada.Saskatchewan|Araneidae|BOLD:AAI3226
Neoscona pratensis|ARSO565-09|Canada.Saskatchewan|Araneidae|BOLD:AAI3226
Neoscona pratensis|ARSO563-09|Canada.Saskatchewan|Araneidae|BOLD:AAI3226
Neoscona pratensis|ARSO554-09|Canada.Saskatchewan|Araneidae|BOLD:AAI3226
Neoscona pratensis|ARSO574-09|Canada.Saskatchewan|Araneidae|BOLD:AAI3226
Neoscona pratensis|ARSO345-09|Canada.Saskatchewan|Araneidae|BOLD:AAI3226
Neoscona pratensis|ARSO350-09|Canada.Saskatchewan|Araneidae|BOLD:AAI3226
Neoscona pratensis|ARSO569-09|Canada.Saskatchewan|Araneidae|BOLD:AAI3226
Neoscona pratensis|ARSO557-09|Canada.Saskatchewan|Araneidae|BOLD:AAI3226
Neoscona pratensis|ARSO547-09|Canada.Saskatchewan|Araneidae|BOLD:AAI3226
Araniella displicata|SMTPD1630-13|Canada.Ontario|Araneidae|BOLD:AAN4894
Araniella displicata|BBCNP1330-14|Canada.New Brunswick|Araneidae|BOLD:AAN4894
Araniella displicata|CNFNR3171-14|Canada.Quebec|Araneidae|BOLD:AAN4894
Araniella displicata|SSWLC4118-13|Canada.Alberta|Araneidae|BOLD:AAN4894
Araniella displicata|SPICA066-10|Canada.British Columbia|Araneidae|BOLD:AAN4893
Araniella displicata|BBCNP1462-14|Canada.British Columbia|Araneidae|BOLD:AAN4893
Araniella displicata|SPICA178-10|Canada.British Columbia|Araneidae|BOLD:AAN4893
Araniella displicata|SPICA1828-11|Canada.British Columbia|Araneidae|BOLD:AAN4893
Araniella displicata|SPICA070-10|Canada.British Columbia|Araneidae|BOLD:AAN4893

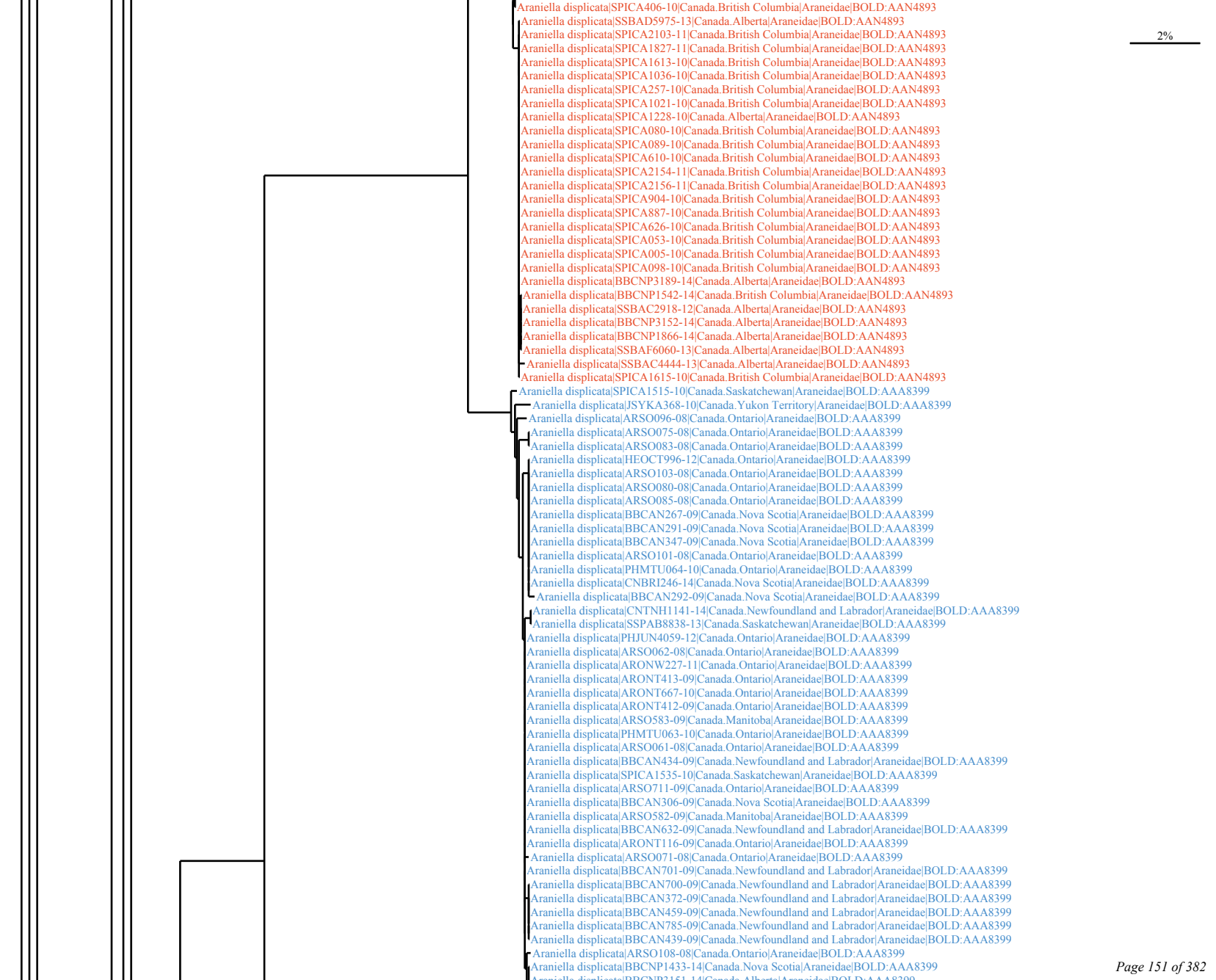
Araniella displicata|SPICA406-10|Canada.British Columbia|Araneidae|BOLD:AAN4893
Araniella displicata|SSBAD5975-13|Canada.Alberta|Araneidae|BOLD:AAN4893
Araniella displicata|SPICA2103-11|Canada.British Columbia|Araneidae|BOLD:AAN4893
Araniella displicata|SPICA1827-11|Canada.British Columbia|Araneidae|BOLD:AAN4893
Araniella displicata|SPICA1613-10|Canada.British Columbia|Araneidae|BOLD:AAN4893
Araniella displicata|SPICA1036-10|Canada.British Columbia|Araneidae|BOLD:AAN4893
Araniella displicata|SPICA257-10|Canada.British Columbia|Araneidae|BOLD:AAN4893
Araniella displicata|SPICA1021-10|Canada.British Columbia|Araneidae|BOLD:AAN4893
Araniella displicata|SPICA1228-10|Canada.Alberta|Araneidae|BOLD:AAN4893
Araniella displicata|SPICA080-10|Canada.British Columbia|Araneidae|BOLD:AAN4893
Araniella displicata|SPICA089-10|Canada.British Columbia|Araneidae|BOLD:AAN4893
Araniella displicata|SPICA610-10|Canada.British Columbia|Araneidae|BOLD:AAN4893
Araniella displicata|SPICA2154-11|Canada.British Columbia|Araneidae|BOLD:AAN4893
Araniella displicata|SPICA2156-11|Canada.British Columbia|Araneidae|BOLD:AAN4893
Araniella displicata|SPICA904-10|Canada.British Columbia|Araneidae|BOLD:AAN4893
Araniella displicata|SPICA887-10|Canada.British Columbia|Araneidae|BOLD:AAN4893
Araniella displicata|SPICA626-10|Canada.British Columbia|Araneidae|BOLD:AAN4893
Araniella displicata|SPICA053-10|Canada.British Columbia|Araneidae|BOLD:AAN4893
Araniella displicata|SPICA005-10|Canada.British Columbia|Araneidae|BOLD:AAN4893
Araniella displicata|SPICA098-10|Canada.British Columbia|Araneidae|BOLD:AAN4893
Araniella displicata|BBCNP3189-14|Canada.Alberta|Araneidae|BOLD:AAN4893
Araniella displicata|BBCNP1542-14|Canada.British Columbia|Araneidae|BOLD:AAN4893
Araniella displicata|SSBAC2918-12|Canada.Alberta|Araneidae|BOLD:AAN4893
Araniella displicata|BBCNP3152-14|Canada.Alberta|Araneidae|BOLD:AAN4893
Araniella displicata|BBCNP1866-14|Canada.Alberta|Araneidae|BOLD:AAN4893
Araniella displicata|SSBAF6060-13|Canada.Alberta|Araneidae|BOLD:AAN4893
Araniella displicata|SSBAC4444-13|Canada.Alberta|Araneidae|BOLD:AAN4893
Araniella displicata|SPICA1615-10|Canada.British Columbia|Araneidae|BOLD:AAN4893
Araniella displicata|SPICA1515-10|Canada.Saskatchewan|Araneidae|BOLD:AAA8399
Araniella displicata|JSYKA368-10|Canada.Yukon Territory|Araneidae|BOLD:AAA8399
Araniella displicata|ARSO096-08|Canada.Ontario|Araneidae|BOLD:AAA8399
Araniella displicata|ARSO075-08|Canada.Ontario|Araneidae|BOLD:AAA8399
Araniella displicata|ARSO083-08|Canada.Ontario|Araneidae|BOLD:AAA8399
Araniella displicata|HEOCT996-12|Canada.Ontario|Araneidae|BOLD:AAA8399
Araniella displicata|ARSO103-08|Canada.Ontario|Araneidae|BOLD:AAA8399
Araniella displicata|ARSO080-08|Canada.Ontario|Araneidae|BOLD:AAA8399
Araniella displicata|ARSO085-08|Canada.Ontario|Araneidae|BOLD:AAA8399
Araniella displicata|BBCAN267-09|Canada.Nova Scotia|Araneidae|BOLD:AAA8399
Araniella displicata|BBCAN291-09|Canada.Nova Scotia|Araneidae|BOLD:AAA8399
Araniella displicata|BBCAN347-09|Canada.Nova Scotia|Araneidae|BOLD:AAA8399
Araniella displicata|ARSO101-08|Canada.Ontario|Araneidae|BOLD:AAA8399
Araniella displicata|PHMTU064-10|Canada.Ontario|Araneidae|BOLD:AAA8399
Araniella displicata|CNBRI246-14|Canada.Nova Scotia|Araneidae|BOLD:AAA8399
Araniella displicata|BBCAN292-09|Canada.Nova Scotia|Araneidae|BOLD:AAA8399
Araniella displicata|CNTNH1141-14|Canada.Newfoundland and Labrador|Araneidae|BOLD:AAA8399
Araniella displicata|SSPAB8838-13|Canada.Saskatchewan|Araneidae|BOLD:AAA8399
Araniella displicata|PHJUN4059-12|Canada.Ontario|Araneidae|BOLD:AAA8399
Araniella displicata|ARSO062-08|Canada.Ontario|Araneidae|BOLD:AAA8399
Araniella displicata|ARONW227-11|Canada.Ontario|Araneidae|BOLD:AAA8399
Araniella displicata|ARONT413-09|Canada.Ontario|Araneidae|BOLD:AAA8399
Araniella displicata|ARONT667-10|Canada.Ontario|Araneidae|BOLD:AAA8399
Araniella displicata|ARONT412-09|Canada.Ontario|Araneidae|BOLD:AAA8399
Araniella displicata|ARSO583-09|Canada.Manitoba|Araneidae|BOLD:AAA8399
Araniella displicata|PHMTU063-10|Canada.Ontario|Araneidae|BOLD:AAA8399
Araniella displicata|ARSO061-08|Canada.Ontario|Araneidae|BOLD:AAA8399
Araniella displicata|BBCAN434-09|Canada.Newfoundland and Labrador|Araneidae|BOLD:AAA8399
Araniella displicata|SPICA1535-10|Canada.Saskatchewan|Araneidae|BOLD:AAA8399
Araniella displicata|ARSO711-09|Canada.Ontario|Araneidae|BOLD:AAA8399
Araniella displicata|BBCAN306-09|Canada.Nova Scotia|Araneidae|BOLD:AAA8399
Araniella displicata|ARSO582-09|Canada.Manitoba|Araneidae|BOLD:AAA8399
Araniella displicata|BBCAN632-09|Canada.Newfoundland and Labrador|Araneidae|BOLD:AAA8399
Araniella displicata|ARONT116-09|Canada.Ontario|Araneidae|BOLD:AAA8399
Araniella displicata|ARSO071-08|Canada.Ontario|Araneidae|BOLD:AAA8399
Araniella displicata|BBCAN701-09|Canada.Newfoundland and Labrador|Araneidae|BOLD:AAA8399
Araniella displicata|BBCAN700-09|Canada.Newfoundland and Labrador|Araneidae|BOLD:AAA8399
Araniella displicata|BBCAN372-09|Canada.Newfoundland and Labrador|Araneidae|BOLD:AAA8399
Araniella displicata|BBCAN459-09|Canada.Newfoundland and Labrador|Araneidae|BOLD:AAA8399
Araniella displicata|BBCAN785-09|Canada.Newfoundland and Labrador|Araneidae|BOLD:AAA8399
Araniella displicata|BBCAN439-09|Canada.Newfoundland and Labrador|Araneidae|BOLD:AAA8399
Araniella displicata|ARSO108-08|Canada.Ontario|Araneidae|BOLD:AAA8399
Araniella displicata|BBCNP1433-14|Canada.Nova Scotia|Araneidae|BOLD:AAA8399
2%

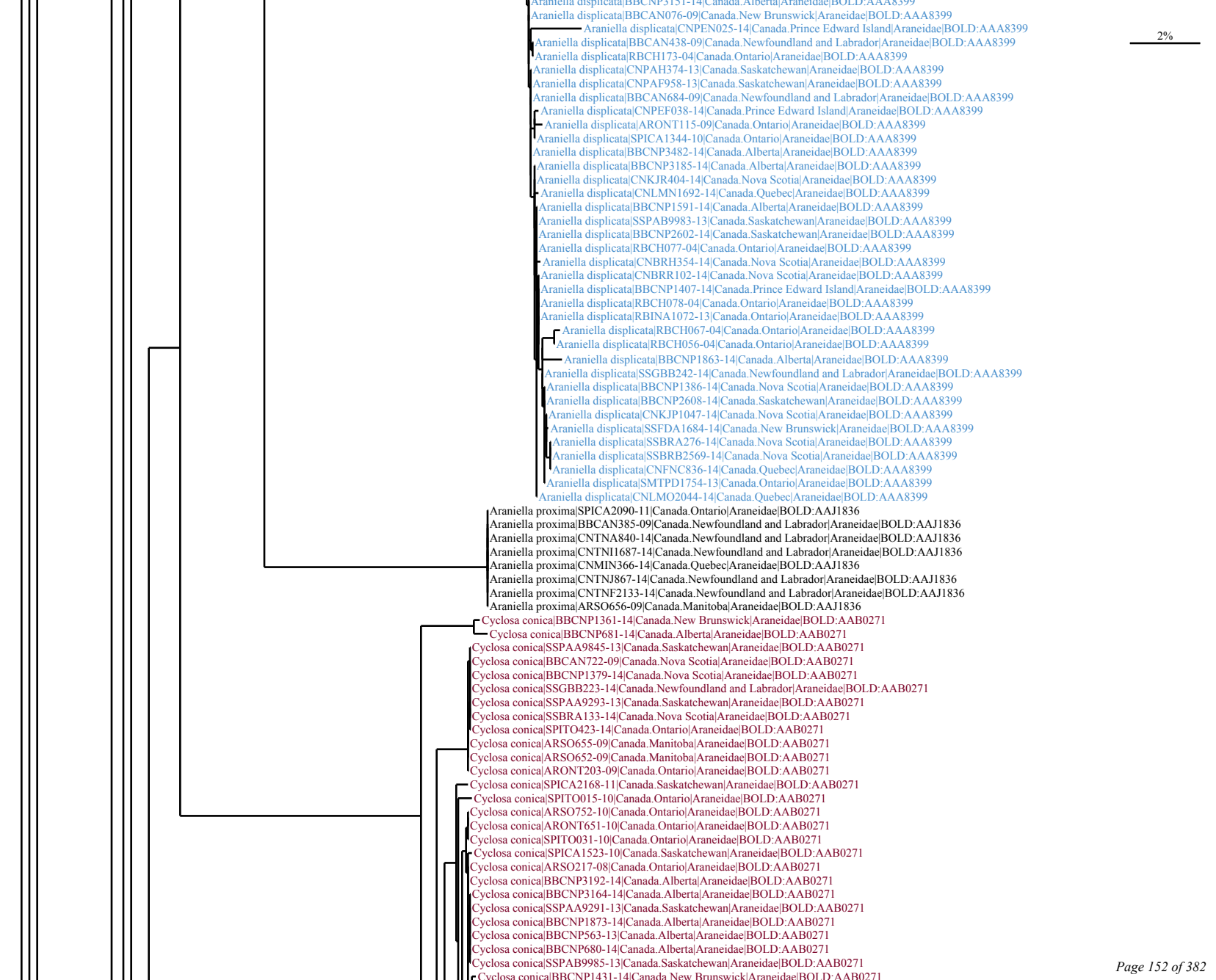
Araniella displicata|BBCNP3151-14|Canada.Alberta|Araneidae|BOLD:AAA8399
Araniella displicata|BBCAN076-09|Canada.New Brunswick|Araneidae|BOLD:AAA8399
Araniella displicata|CNPEN025-14|Canada.Prince Edward Island|Araneidae|BOLD:AAA8399
2%
Araniella displicata|BBCAN438-09|Canada.Newfoundland and Labrador|Araneidae|BOLD:AAA8399
Araniella displicata|RBCH173-04|Canada.Ontario|Araneidae|BOLD:AAA8399
Araniella displicata|CNPAH374-13|Canada.Saskatchewan|Araneidae|BOLD:AAA8399
Araniella displicata|CNPAF958-13|Canada.Saskatchewan|Araneidae|BOLD:AAA8399
Araniella displicata|BBCAN684-09|Canada.Newfoundland and Labrador|Araneidae|BOLD:AAA8399
Araniella displicata|CNPEF038-14|Canada.Prince Edward Island|Araneidae|BOLD:AAA8399
Araniella displicata|ARONT115-09|Canada.Ontario|Araneidae|BOLD:AAA8399
Araniella displicata|SPICA1344-10|Canada.Ontario|Araneidae|BOLD:AAA8399
Araniella displicata|BBCNP3482-14|Canada.Alberta|Araneidae|BOLD:AAA8399
Araniella displicata|BBCNP3185-14|Canada.Alberta|Araneidae|BOLD:AAA8399
Araniella displicata|CNKJR404-14|Canada.Nova Scotia|Araneidae|BOLD:AAA8399
Araniella displicata|CNLMN1692-14|Canada.Quebec|Araneidae|BOLD:AAA8399
Araniella displicata|BBCNP1591-14|Canada.Alberta|Araneidae|BOLD:AAA8399
Araniella displicata|SSPAB9983-13|Canada.Saskatchewan|Araneidae|BOLD:AAA8399
Araniella displicata|BBCNP2602-14|Canada.Saskatchewan|Araneidae|BOLD:AAA8399
Araniella displicata|RBCH077-04|Canada.Ontario|Araneidae|BOLD:AAA8399
Araniella displicata|CNBRH354-14|Canada.Nova Scotia|Araneidae|BOLD:AAA8399
Araniella displicata|CNBRR102-14|Canada.Nova Scotia|Araneidae|BOLD:AAA8399
Araniella displicata|BBCNP1407-14|Canada.Prince Edward Island|Araneidae|BOLD:AAA8399
Araniella displicata|RBCH078-04|Canada.Ontario|Araneidae|BOLD:AAA8399
Araniella displicata|RBINA1072-13|Canada.Ontario|Araneidae|BOLD:AAA8399
Araniella displicata|RBCH067-04|Canada.Ontario|Araneidae|BOLD:AAA8399
Araniella displicata|RBCH056-04|Canada.Ontario|Araneidae|BOLD:AAA8399
Araniella displicata|BBCNP1863-14|Canada.Alberta|Araneidae|BOLD:AAA8399
Araniella displicata|SSGBB242-14|Canada.Newfoundland and Labrador|Araneidae|BOLD:AAA8399
Araniella displicata|BBCNP1386-14|Canada.Nova Scotia|Araneidae|BOLD:AAA8399
Araniella displicata|BBCNP2608-14|Canada.Saskatchewan|Araneidae|BOLD:AAA8399
Araniella displicata|CNKJP1047-14|Canada.Nova Scotia|Araneidae|BOLD:AAA8399
Araniella displicata|SSFDA1684-14|Canada.New Brunswick|Araneidae|BOLD:AAA8399
Araniella displicata|SSBRA276-14|Canada.Nova Scotia|Araneidae|BOLD:AAA8399
Araniella displicata|SSBRB2569-14|Canada.Nova Scotia|Araneidae|BOLD:AAA8399
Araniella displicata|CNFNC836-14|Canada.Quebec|Araneidae|BOLD:AAA8399
Araniella displicata|SMTPD1754-13|Canada.Ontario|Araneidae|BOLD:AAA8399
Araniella displicata|CNLMO2044-14|Canada.Quebec|Araneidae|BOLD:AAA8399
Araniella proxima|SPICA2090-11|Canada.Ontario|Araneidae|BOLD:AAJ1836
Araniella proxima|BBCAN385-09|Canada.Newfoundland and Labrador|Araneidae|BOLD:AAJ1836
Araniella proxima|CNTNA840-14|Canada.Newfoundland and Labrador|Araneidae|BOLD:AAJ1836
Araniella proxima|CNTNI1687-14|Canada.Newfoundland and Labrador|Araneidae|BOLD:AAJ1836
Araniella proxima|CNMIN366-14|Canada.Quebec|Araneidae|BOLD:AAJ1836
Araniella proxima|CNTNJ867-14|Canada.Newfoundland and Labrador|Araneidae|BOLD:AAJ1836
Araniella proxima|CNTNF2133-14|Canada.Newfoundland and Labrador|Araneidae|BOLD:AAJ1836
Araniella proxima|ARSO656-09|Canada.Manitoba|Araneidae|BOLD:AAJ1836
Cyclosa conica|BBCNP1361-14|Canada.New Brunswick|Araneidae|BOLD:AAB0271
Cyclosa conica|BBCNP681-14|Canada.Alberta|Araneidae|BOLD:AAB0271
Cyclosa conica|SSPAA9845-13|Canada.Saskatchewan|Araneidae|BOLD:AAB0271
Cyclosa conica|BBCAN722-09|Canada.Nova Scotia|Araneidae|BOLD:AAB0271
Cyclosa conica|BBCNP1379-14|Canada.Nova Scotia|Araneidae|BOLD:AAB0271
Cyclosa conica|SSGBB223-14|Canada.Newfoundland and Labrador|Araneidae|BOLD:AAB0271
Cyclosa conica|SSPAA9293-13|Canada.Saskatchewan|Araneidae|BOLD:AAB0271
Cyclosa conica|SSBRA133-14|Canada.Nova Scotia|Araneidae|BOLD:AAB0271
Cyclosa conica|SPITO423-14|Canada.Ontario|Araneidae|BOLD:AAB0271
Cyclosa conica|ARSO655-09|Canada.Manitoba|Araneidae|BOLD:AAB0271
Cyclosa conica|ARSO652-09|Canada.Manitoba|Araneidae|BOLD:AAB0271
Cyclosa conica|ARONT203-09|Canada.Ontario|Araneidae|BOLD:AAB0271
Cyclosa conica|SPICA2168-11|Canada.Saskatchewan|Araneidae|BOLD:AAB0271
Cyclosa conica|SPITO015-10|Canada.Ontario|Araneidae|BOLD:AAB0271
Cyclosa conica|ARSO752-10|Canada.Ontario|Araneidae|BOLD:AAB0271
Cyclosa conica|ARONT651-10|Canada.Ontario|Araneidae|BOLD:AAB0271
Cyclosa conica|SPITO031-10|Canada.Ontario|Araneidae|BOLD:AAB0271
Cyclosa conica|SPICA1523-10|Canada.Saskatchewan|Araneidae|BOLD:AAB0271
Cyclosa conica|ARSO217-08|Canada.Ontario|Araneidae|BOLD:AAB0271
Cyclosa conica|BBCNP3192-14|Canada.Alberta|Araneidae|BOLD:AAB0271
Cyclosa conica|BBCNP3164-14|Canada.Alberta|Araneidae|BOLD:AAB0271
Cyclosa conica|SSPAA9291-13|Canada.Saskatchewan|Araneidae|BOLD:AAB0271
Cyclosa conica|BBCNP1873-14|Canada.Alberta|Araneidae|BOLD:AAB0271
Cyclosa conica|BBCNP563-13|Canada.Alberta|Araneidae|BOLD:AAB0271
Cyclosa conica|BBCNP680-14|Canada.Alberta|Araneidae|BOLD:AAB0271
Cyclosa conica|SSPAB9985-13|Canada.Saskatchewan|Araneidae|BOLD:AAB0271
Cyclosa conica|BBCNP1431-14|Canada.New Brunswick|Araneidae|BOLD:AAB0271

2%
Cyclosa conica|BBCNP1380-14|Canada.Nova Scotia|Araneidae|BOLD:AAB0271
Cyclosa conica|SSFDB1190-14|Canada.New Brunswick|Araneidae|BOLD:AAB0271
Cyclosa conica|SSFDB1394-14|Canada.New Brunswick|Araneidae|BOLD:AAB0271
Cyclosa conica|SSFDB1162-14|Canada.New Brunswick|Araneidae|BOLD:AAB0271
Cyclosa conica|SSFDB1206-14|Canada.New Brunswick|Araneidae|BOLD:AAB0271
Cyclosa conica|SSFDB1402-14|Canada.New Brunswick|Araneidae|BOLD:AAB0271
Cyclosa conica|CNGMA1873-13|Canada.Newfoundland and Labrador|Araneidae|BOLD:AAB0271
Cyclosa conica|CNFDC326-14|Canada.New Brunswick|Araneidae|BOLD:AAB0271
Cyclosa conica|CNFNR3181-14|Canada.Quebec|Araneidae|BOLD:AAB0271
Cyclosa conica|CNGMI885-14|Canada.Newfoundland and Labrador|Araneidae|BOLD:AAB0271
Cyclosa conica|SSGBB4971-14|Canada.Newfoundland and Labrador|Araneidae|BOLD:AAB0271
Cyclosa conica|SSPAB9118-13|Canada.Saskatchewan|Araneidae|BOLD:AAB0271
Cyclosa conica|SSPAA8817-13|Canada.Saskatchewan|Araneidae|BOLD:AAB0271
Cyclosa conica|SSPAB6715-13|Canada.Saskatchewan|Araneidae|BOLD:AAB0271
Cyclosa conica|BBCNP1876-14|Canada.Alberta|Araneidae|BOLD:AAB0271
Cyclosa conica|BBCNP666-14|Canada.Alberta|Araneidae|BOLD:AAB0271
Cyclosa conica|BBCNP2587-14|Canada.Saskatchewan|Araneidae|BOLD:AAB0271
Cyclosa conica|BBCAN608-09|Canada.Newfoundland and Labrador|Araneidae|BOLD:AAB0271
Cyclosa conica|ARSO196-08|Canada.Ontario|Araneidae|BOLD:AAB0271
Cyclosa conica|BBCAN175-09|Canada.New Brunswick|Araneidae|BOLD:AAB0271
Cyclosa conica|SSFDB263-14|Canada.New Brunswick|Araneidae|BOLD:AAB0271
Cyclosa conica|SSFDB1186-14|Canada.New Brunswick|Araneidae|BOLD:AAB0271
Cyclosa conica|SSFDB261-14|Canada.New Brunswick|Araneidae|BOLD:AAB0271
Cyclosa conica|BBCNP1371-14|Canada.Nova Scotia|Araneidae|BOLD:AAB0271
Cyclosa conica|SSGBB248-14|Canada.Newfoundland and Labrador|Araneidae|BOLD:AAB0271
Cyclosa conica|SSGBB1250-14|Canada.Newfoundland and Labrador|Araneidae|BOLD:AAB0271
Cyclosa conica|SSFDB1393-14|Canada.New Brunswick|Araneidae|BOLD:AAB0271
Cyclosa conica|BBCNP1429-14|Canada.New Brunswick|Araneidae|BOLD:AAB0271
Cyclosa conica|SSBRA204-14|Canada.Nova Scotia|Araneidae|BOLD:AAB0271
Cyclosa conica|CNTNH1143-14|Canada.Newfoundland and Labrador|Araneidae|BOLD:AAB0271
Cyclosa conica|BBCNP1428-14|Canada.New Brunswick|Araneidae|BOLD:AAB0271
Cyclosa conica|BBCAN772-09|Canada.Newfoundland and Labrador|Araneidae|BOLD:AAB0271
Cyclosa conica|BBCNP1472-14|Canada.British Columbia|Araneidae|BOLD:AAB0271
Cyclosa conica|BBCNP1466-14|Canada.British Columbia|Araneidae|BOLD:AAB0271
Cyclosa conica|BBCNP3619-14|Canada.Alberta|Araneidae|BOLD:AAB0271
Cyclosa conica|BBCNP2892-14|Canada.Alberta|Araneidae|BOLD:AAB0271
Cyclosa conica|SPICA1832-11|Canada.British Columbia|Araneidae|BOLD:AAB0271
Cyclosa conica|SPICA1829-11|Canada.British Columbia|Araneidae|BOLD:AAB0271
Cyclosa conica|SPICA049-10|Canada.British Columbia|Araneidae|BOLD:AAB0271
Cyclosa conica|SPICA1830-11|Canada.British Columbia|Araneidae|BOLD:AAB0271
Cyclosa conica|SPICA743-10|Canada.British Columbia|Araneidae|BOLD:AAB0271
Cyclosa conica|SPRMA365-10|Canada.British Columbia|Araneidae|BOLD:AAB0271
Cyclosa conica|BBCAN645-09|Canada.Newfoundland and Labrador|Araneidae|BOLD:AAB0271
Cyclosa conica|SPRMA681-10|Canada.British Columbia|Araneidae|BOLD:AAB0271
Cyclosa conica|BBCNP667-14|Canada.Alberta|Araneidae|BOLD:AAB0271
Cyclosa conica|BBCNP562-13|Canada.Alberta|Araneidae|BOLD:AAB0271
Cyclosa conica|BBCAN673-09|Canada.Newfoundland and Labrador|Araneidae|BOLD:AAB0271
Cyclosa conica|SPICA1524-10|Canada.Saskatchewan|Araneidae|BOLD:AAB0271
Cyclosa conica|SSPAG180-13|Canada.Saskatchewan|Araneidae|BOLD:AAB0271
Cyclosa conica|BBCNP3198-14|Canada.Alberta|Araneidae|BOLD:AAB0271
Cyclosa conica|SSPAA9294-13|Canada.Saskatchewan|Araneidae|BOLD:AAB0271
Cyclosa conica|BBCAN795-09|Canada.Newfoundland and Labrador|Araneidae|BOLD:AAB0271
Cyclosa conica|SSPAB9991-13|Canada.Saskatchewan|Araneidae|BOLD:AAB0271
Cyclosa conica|BBCNP682-14|Canada.Alberta|Araneidae|BOLD:AAB0271
Cyclosa conica|BBCNP679-14|Canada.Alberta|Araneidae|BOLD:AAB0271
Cyclosa conica|BBCNP1847-14|Canada.Alberta|Araneidae|BOLD:AAB0271
Cyclosa conica|BBCNP1757-14|Canada.Alberta|Araneidae|BOLD:AAB0271
Cyclosa conica|BBCNP3197-14|Canada.Alberta|Araneidae|BOLD:AAB0271
Cyclosa conica|SPICA1848-11|Canada.British Columbia|Araneidae|BOLD:AAB0271
Cyclosa conica|SPICA720-10|Canada.British Columbia|Araneidae|BOLD:AAB0271
Cyclosa conica|SPICA1616-10|Canada.British Columbia|Araneidae|BOLD:AAB0271
Cyclosa conica|SPICA058-10|Canada.British Columbia|Araneidae|BOLD:AAB0271
Cyclosa conica|ARONT204-09|Canada.Ontario|Araneidae|BOLD:AAB0271
Cyclosa conica|BBCAN575-09|Canada.Newfoundland and Labrador|Araneidae|BOLD:AAB0271
Cyclosa conica|SPICA721-10|Canada.British Columbia|Araneidae|BOLD:AAB0271
Cyclosa conica|ALBSP317-12|Canada.Alberta|Araneidae|BOLD:AAB0271
Cyclosa conica|SPICA2077-11|Canada.Alberta|Araneidae|BOLD:AAB0271
Cyclosa conica|SPICA1232-10|Canada.Alberta|Araneidae|BOLD:AAB0271
Cyclosa conica|BBCAN288-09|Canada.Nova Scotia|Araneidae|BOLD:AAB0271
Cyclosa conica|ERSPI322-09|Canada.Ontario|Araneidae|BOLD:AAB0271
Cyclosa conica|BBCAN977-10|Canada.Ontario|Araneidae|BOLD:AAB0271

Cyclosa conica|ALBSP036-10|Canada.Alberta|Araneidae|BOLD:AAB0271
Cyclosa conica|BBCAN691-09|Canada.Newfoundland and Labrador|Araneidae|BOLD:AAB0271
Cyclosa conica|RBCH058-04|Canada.Ontario|Araneidae|BOLD:AAB0271
Cyclosa conica|SPRMA138-10|Canada.British Columbia|Araneidae|BOLD:AAB0271
Cyclosa conica|BBCNP3301-14|Canada.Alberta|Araneidae|BOLD:AAB0271
Cyclosa conica|BBCNP3345-14|Canada.Alberta|Araneidae|BOLD:AAB0271
Cyclosa conica|BBCNP1464-14|Canada.British Columbia|Araneidae|BOLD:AAB0271
Cyclosa conica|BBCNP3199-14|Canada.Alberta|Araneidae|BOLD:AAB0271
Cyclosa conica|BBCNP1468-14|Canada.British Columbia|Araneidae|BOLD:AAB0271
Cyclosa conica|BBCNP1470-14|Canada.British Columbia|Araneidae|BOLD:AAB0271
Cyclosa conica|BBCNP3167-14|Canada.Alberta|Araneidae|BOLD:AAB0271
Cyclosa conica|SSPAA9296-13|Canada.Saskatchewan|Araneidae|BOLD:AAB0271
Cyclosa conica|BBCNP3154-14|Canada.Alberta|Araneidae|BOLD:AAB0271
Cyclosa conica|SSPAA8823-13|Canada.Saskatchewan|Araneidae|BOLD:AAB0271
Cyclosa conica|SPICA1531-10|Canada.Saskatchewan|Araneidae|BOLD:AAB0271
Cyclosa conica|RBCH052-04|Canada.Ontario|Araneidae|BOLD:AAB0271
Cyclosa conica|SPITO426-14|Canada.Ontario|Araneidae|BOLD:AAB0271
Cyclosa conica|BBCNP3618-14|Canada.Alberta|Araneidae|BOLD:AAB0271
Cyclosa conica|BBCNP1751-14|Canada.Alberta|Araneidae|BOLD:AAB0271
Cyclosa conica|BBCNP565-13|Canada.Alberta|Araneidae|BOLD:AAB0271
Cyclosa conica|BBCNP2842-14|Canada.Alberta|Araneidae|BOLD:AAB0271
Cyclosa conica|SPITO425-14|Canada.Ontario|Araneidae|BOLD:AAB0271
Cyclosa conica|SSJAC1659-13|Canada.Alberta|Araneidae|BOLD:AAB0271
Cyclosa conica|BBCNP2901-14|Canada.Alberta|Araneidae|BOLD:AAB0271
Cyclosa conica|SSPAB9959-13|Canada.Saskatchewan|Araneidae|BOLD:AAB0271
Cyclosa conica|BBCNP1329-14|Canada.New Brunswick|Araneidae|BOLD:AAB0271
Cyclosa conica|SSKJA091-14|Canada.Nova Scotia|Araneidae|BOLD:AAB0271
Cyclosa conica|CNPEO1062-14|Canada.Prince Edward Island|Araneidae|BOLD:AAB0271
Cyclosa conica|BBCNP1328-14|Canada.New Brunswick|Araneidae|BOLD:AAB0271
Cyclosa conica|SSBRA132-14|Canada.Nova Scotia|Araneidae|BOLD:AAB0271
Cyclosa conica|BBCNP3617-14|Canada.Alberta|Araneidae|BOLD:AAB0271
Cyclosa conica|BBCAN411-09|Canada.Newfoundland and Labrador|Araneidae|BOLD:AAB0271
Cyclosa conica|SSBRA670-14|Canada.Nova Scotia|Araneidae|BOLD:AAB0271
Cyclosa conica|BBCNP2915-14|Canada.Alberta|Araneidae|BOLD:AAB0271
Cyclosa conica|BBCNP1822-14|Canada.Alberta|Araneidae|BOLD:AAB0271
Cyclosa conica|RBCH053-04|Canada.Ontario|Araneidae|BOLD:AAB0271
Cyclosa conica|RBCH057-04|Canada.Ontario|Araneidae|BOLD:AAB0271
Cyclosa conica|RBCH184-04|Canada.Ontario|Araneidae|BOLD:AAB0271
Cyclosa conica|SSPAB9106-13|Canada.Saskatchewan|Araneidae|BOLD:AAB0271
Cyclosa conica|BBCNP2896-14|Canada.Alberta|Araneidae|BOLD:AAB0271
Cyclosa conica|SPITO424-14|Canada.Ontario|Araneidae|BOLD:AAB0271
Cyclosa conica|SSPAB6724-13|Canada.Saskatchewan|Araneidae|BOLD:AAB0271
Cyclosa conica|SSPAB9993-13|Canada.Saskatchewan|Araneidae|BOLD:AAB0271
Cyclosa conica|BBCNP1767-14|Canada.Alberta|Araneidae|BOLD:AAB0271
Cyclosa conica|SSPAB9986-13|Canada.Saskatchewan|Araneidae|BOLD:AAB0271
Cyclosa conica|SSBRA278-14|Canada.Nova Scotia|Araneidae|BOLD:AAB0271
Cyclosa conica|BBCNP1739-14|Canada.Alberta|Araneidae|BOLD:AAB0271
Cyclosa conica|SSJAD5312-13|Canada.Alberta|Araneidae|BOLD:AAB0271
Cyclosa conica|BBCNP1771-14|Canada.Alberta|Araneidae|BOLD:AAB0271
Cyclosa conica|CNPED072-14|Canada.Prince Edward Island|Araneidae|BOLD:AAB0271
Cyclosa conica|BBCNP1860-14|Canada.Alberta|Araneidae|BOLD:AAB0271
Cyclosa conica|BBCNP2832-14|Canada.Alberta|Araneidae|BOLD:AAB0271
Cyclosa conica|ARSO644-09|Canada.Manitoba|Araneidae|BOLD:AAB0271
Cyclosa conica|SPICA1834-11|Canada.British Columbia|Araneidae|BOLD:AAB0271
Cyclosa conica|SPICA590-10|Canada.British Columbia|Araneidae|BOLD:AAB0271
Cyclosa conica|BBCNP3606-14|Canada.Alberta|Araneidae|BOLD:AAB0271
Cyclosa conica|BBCNP1467-14|Canada.British Columbia|Araneidae|BOLD:AAB0271
Cyclosa conica|BBCNP1474-14|Canada.British Columbia|Araneidae|BOLD:AAB0271
Cyclosa conica|BBCNP1465-14|Canada.British Columbia|Araneidae|BOLD:AAB0271
Cyclosa conica|SSBAB2764-12|Canada.Alberta|Araneidae|BOLD:AAB0271
Cyclosa conica|BBCNP1469-14|Canada.British Columbia|Araneidae|BOLD:AAB0271
Cyclosa conica|BBCNP2885-14|Canada.Alberta|Araneidae|BOLD:AAB0271
Cyclosa conica|SPICA719-10|Canada.British Columbia|Araneidae|BOLD:AAB0271
Cyclosa conica|SPICA687-10|Canada.Alberta|Araneidae|BOLD:AAB0271
Cyclosa conica|SPICA1833-11|Canada.British Columbia|Araneidae|BOLD:AAB0271
Cyclosa conica|SPICA589-10|Canada.British Columbia|Araneidae|BOLD:AAB0271
Cyclosa conica|SSJAF9150-13|Canada.Alberta|Araneidae|BOLD:AAB0271
Cyclosa conica|SPICA591-10|Canada.British Columbia|Araneidae|BOLD:AAB0271
Cyclosa conica|SPICA631-10|Canada.British Columbia|Araneidae|BOLD:AAB0271
Cyclosa conica|SPICA1972-11|Canada.British Columbia|Araneidae|BOLD:AAB0271
Cyclosa conica|SPICA718-10|Canada.British Columbia|Araneidae|BOLD:AAB0271
Cyclosa conica|SPICA125-10|Canada.British Columbia|Araneidae|BOLD:AAB0271
2%

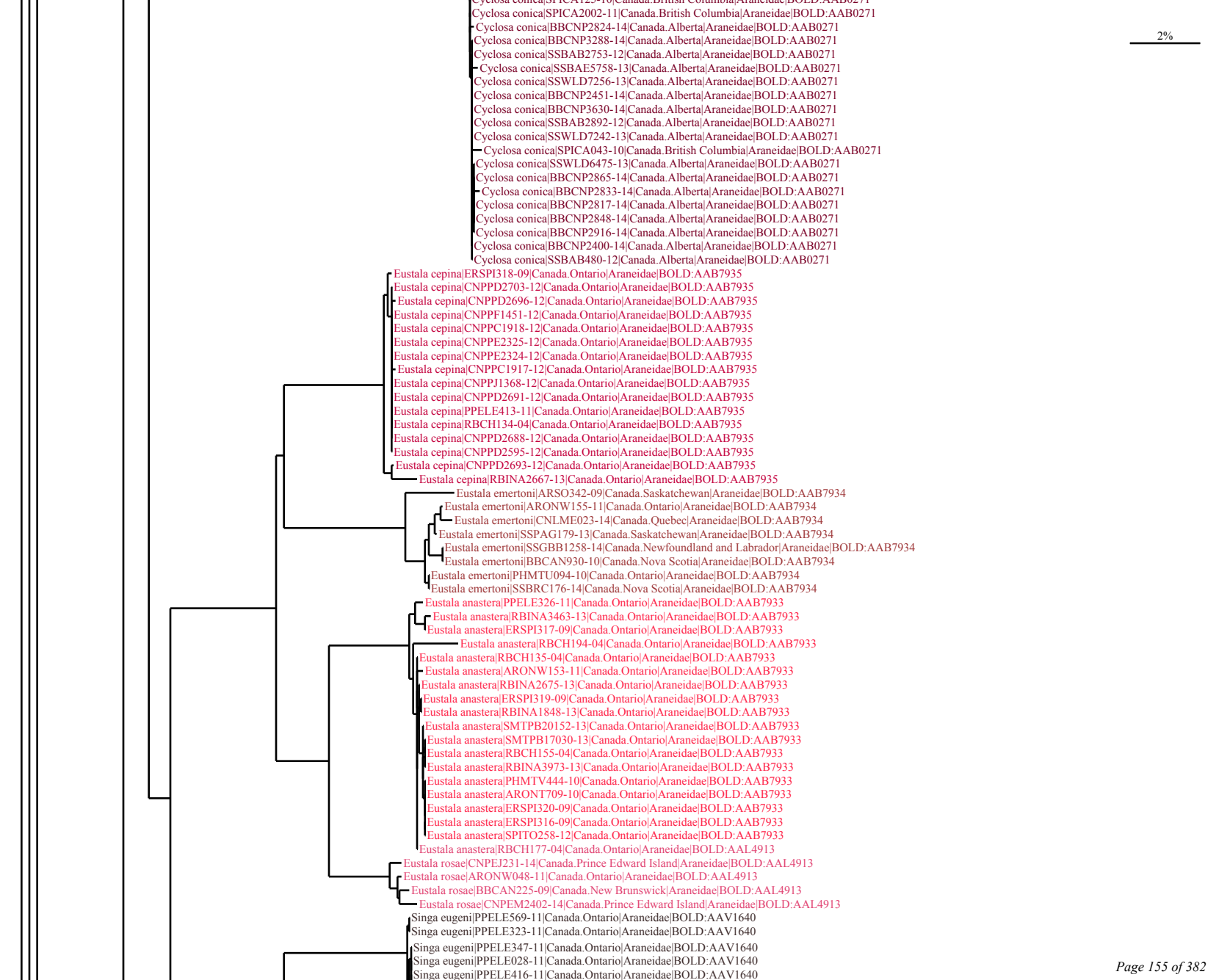
Cyclosa conica|SPICA2002-11|Canada.British Columbia|Araneidae|BOLD:AAB0271
Cyclosa conica|BBCNP2824-14|Canada.Alberta|Araneidae|BOLD:AAB0271
Cyclosa conica|BBCNP3288-14|Canada.Alberta|Araneidae|BOLD:AAB0271
Cyclosa conica|SSBAB2753-12|Canada.Alberta|Araneidae|BOLD:AAB0271
Cyclosa conica|SSBAE5758-13|Canada.Alberta|Araneidae|BOLD:AAB0271
Cyclosa conica|SSWLD7256-13|Canada.Alberta|Araneidae|BOLD:AAB0271
Cyclosa conica|BBCNP2451-14|Canada.Alberta|Araneidae|BOLD:AAB0271
Cyclosa conica|BBCNP3630-14|Canada.Alberta|Araneidae|BOLD:AAB0271
Cyclosa conica|SSBAB2892-12|Canada.Alberta|Araneidae|BOLD:AAB0271
Cyclosa conica|SSWLD7242-13|Canada.Alberta|Araneidae|BOLD:AAB0271
Cyclosa conica|SPICA043-10|Canada.British Columbia|Araneidae|BOLD:AAB0271
Cyclosa conica|SSWLD6475-13|Canada.Alberta|Araneidae|BOLD:AAB0271
Cyclosa conica|BBCNP2865-14|Canada.Alberta|Araneidae|BOLD:AAB0271
Cyclosa conica|BBCNP2833-14|Canada.Alberta|Araneidae|BOLD:AAB0271
Cyclosa conica|BBCNP2817-14|Canada.Alberta|Araneidae|BOLD:AAB0271
Cyclosa conica|BBCNP2848-14|Canada.Alberta|Araneidae|BOLD:AAB0271
Cyclosa conica|BBCNP2916-14|Canada.Alberta|Araneidae|BOLD:AAB0271
Cyclosa conica|BBCNP2400-14|Canada.Alberta|Araneidae|BOLD:AAB0271
Cyclosa conica|SSBAB480-12|Canada.Alberta|Araneidae|BOLD:AAB0271
Eustala cepina|ERSPI318-09|Canada.Ontario|Araneidae|BOLD:AAB7935
Eustala cepina|CNPPD2703-12|Canada.Ontario|Araneidae|BOLD:AAB7935
Eustala cepina|CNPPD2696-12|Canada.Ontario|Araneidae|BOLD:AAB7935
Eustala cepina|CNPPF1451-12|Canada.Ontario|Araneidae|BOLD:AAB7935
Eustala cepina|CNPPC1918-12|Canada.Ontario|Araneidae|BOLD:AAB7935
Eustala cepina|CNPPE2325-12|Canada.Ontario|Araneidae|BOLD:AAB7935
Eustala cepina|CNPPE2324-12|Canada.Ontario|Araneidae|BOLD:AAB7935
Eustala cepina|CNPPC1917-12|Canada.Ontario|Araneidae|BOLD:AAB7935
Eustala cepina|CNPPJ1368-12|Canada.Ontario|Araneidae|BOLD:AAB7935
Eustala cepina|CNPPD2691-12|Canada.Ontario|Araneidae|BOLD:AAB7935
Eustala cepina|PPELE413-11|Canada.Ontario|Araneidae|BOLD:AAB7935
Eustala cepina|RBCH134-04|Canada.Ontario|Araneidae|BOLD:AAB7935
Eustala cepina|CNPPD2688-12|Canada.Ontario|Araneidae|BOLD:AAB7935
Eustala cepina|CNPPD2595-12|Canada.Ontario|Araneidae|BOLD:AAB7935
Eustala cepina|CNPPD2693-12|Canada.Ontario|Araneidae|BOLD:AAB7935
Eustala cepina|RBINA2667-13|Canada.Ontario|Araneidae|BOLD:AAB7935
Eustala emertoni|ARSO342-09|Canada.Saskatchewan|Araneidae|BOLD:AAB7934
Eustala emertoni|ARONW155-11|Canada.Ontario|Araneidae|BOLD:AAB7934
Eustala emertoni|CNLME023-14|Canada.Quebec|Araneidae|BOLD:AAB7934
Eustala emertoni|SSPAG179-13|Canada.Saskatchewan|Araneidae|BOLD:AAB7934
Eustala emertoni|SSGBB1258-14|Canada.Newfoundland and Labrador|Araneidae|BOLD:AAB7934
Eustala emertoni|BBCAN930-10|Canada.Nova Scotia|Araneidae|BOLD:AAB7934
Eustala emertoni|PHMTU094-10|Canada.Ontario|Araneidae|BOLD:AAB7934
Eustala emertoni|SSBRC176-14|Canada.Nova Scotia|Araneidae|BOLD:AAB7934
Eustala anastera|PPELE326-11|Canada.Ontario|Araneidae|BOLD:AAB7933
Eustala anastera|RBINA3463-13|Canada.Ontario|Araneidae|BOLD:AAB7933
Eustala anastera|ERSPI317-09|Canada.Ontario|Araneidae|BOLD:AAB7933
Eustala anastera|RBCH194-04|Canada.Ontario|Araneidae|BOLD:AAB7933
Eustala anastera|RBCH135-04|Canada.Ontario|Araneidae|BOLD:AAB7933
Eustala anastera|ARONW153-11|Canada.Ontario|Araneidae|BOLD:AAB7933
Eustala anastera|RBINA2675-13|Canada.Ontario|Araneidae|BOLD:AAB7933
Eustala anastera|ERSPI319-09|Canada.Ontario|Araneidae|BOLD:AAB7933
Eustala anastera|RBINA1848-13|Canada.Ontario|Araneidae|BOLD:AAB7933
Eustala anastera|SMTPB20152-13|Canada.Ontario|Araneidae|BOLD:AAB7933
Eustala anastera|SMTPB17030-13|Canada.Ontario|Araneidae|BOLD:AAB7933
Eustala anastera|RBCH155-04|Canada.Ontario|Araneidae|BOLD:AAB7933
Eustala anastera|RBINA3973-13|Canada.Ontario|Araneidae|BOLD:AAB7933
Eustala anastera|PHMTV444-10|Canada.Ontario|Araneidae|BOLD:AAB7933
Eustala anastera|ARONT709-10|Canada.Ontario|Araneidae|BOLD:AAB7933
Eustala anastera|ERSPI320-09|Canada.Ontario|Araneidae|BOLD:AAB7933
Eustala anastera|ERSPI316-09|Canada.Ontario|Araneidae|BOLD:AAB7933
Eustala anastera|SPITO258-12|Canada.Ontario|Araneidae|BOLD:AAB7933
Eustala anastera|RBCH177-04|Canada.Ontario|Araneidae|BOLD:AAL4913
Eustala rosae|CNPEJ231-14|Canada.Prince Edward Island|Araneidae|BOLD:AAL4913
Eustala rosae|ARONW048-11|Canada.Ontario|Araneidae|BOLD:AAL4913
Eustala rosae|BBCAN225-09|Canada.New Brunswick|Araneidae|BOLD:AAL4913
Eustala rosae|CNPEM2402-14|Canada.Prince Edward Island|Araneidae|BOLD:AAL4913
Singa eugeni|PPELE569-11|Canada.Ontario|Araneidae|BOLD:AAV1640
Singa eugeni|PPELE323-11|Canada.Ontario|Araneidae|BOLD:AAV1640
Singa eugeni|PPELE347-11|Canada.Ontario|Araneidae|BOLD:AAV1640
Singa eugeni|PPELE028-11|Canada.Ontario|Araneidae|BOLD:AAV1640
Singa eugeni|PPELE416-11|Canada.Ontario|Araneidae|BOLD:AAV1640
2%

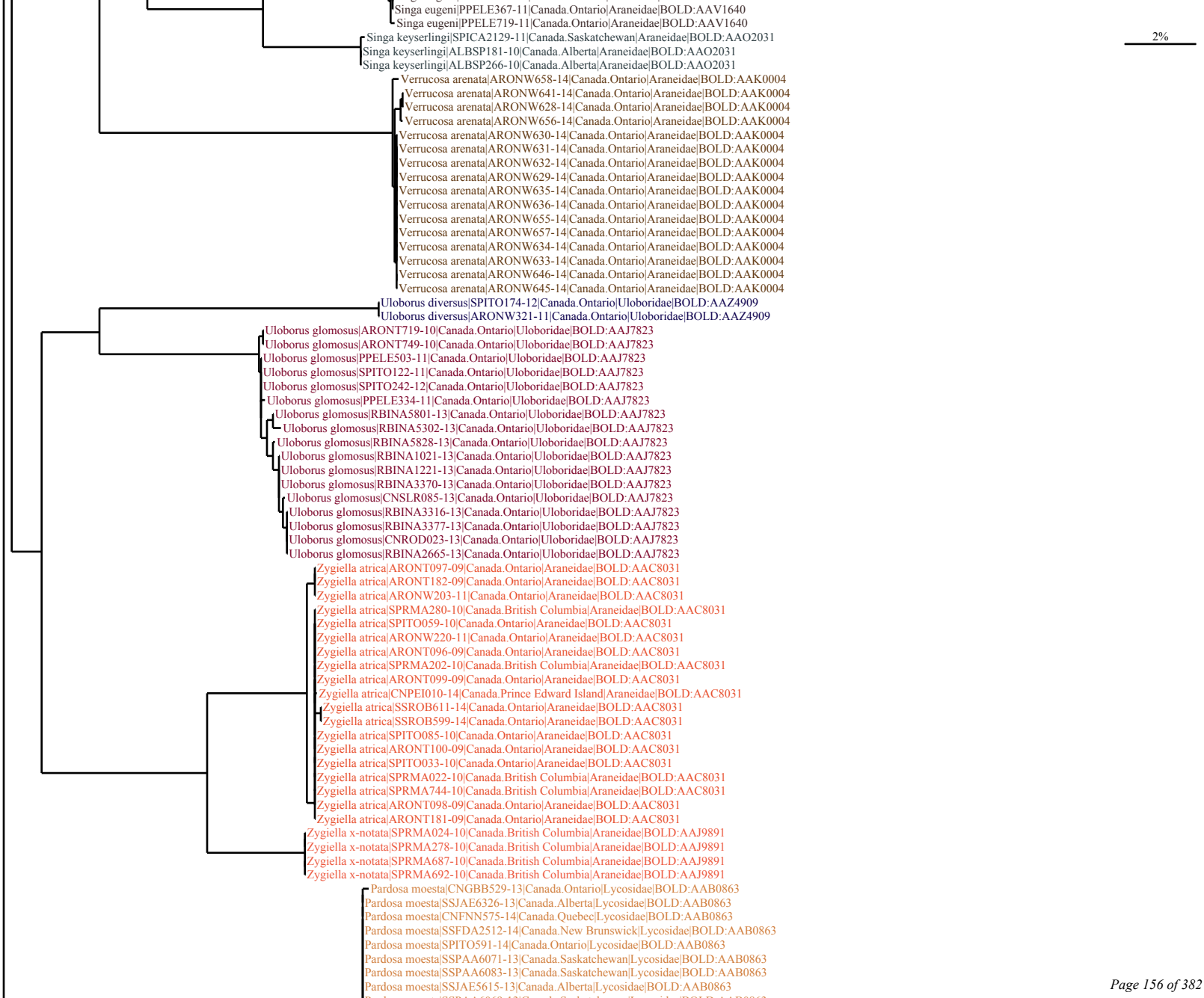
Singa eugeni|PPELE367-11|Canada.Ontario|Araneidae|BOLD:AAV1640
Singa eugeni|PPELE719-11|Canada.Ontario|Araneidae|BOLD:AAV1640
Singa keyserlingi|SPICA2129-11|Canada.Saskatchewan|Araneidae|BOLD:AAO2031
Singa keyserlingi|ALBSP181-10|Canada.Alberta|Araneidae|BOLD:AAO2031
Singa keyserlingi|ALBSP266-10|Canada.Alberta|Araneidae|BOLD:AAO2031
2%
Verrucosa arenata|ARONW658-14|Canada.Ontario|Araneidae|BOLD:AAK0004
Verrucosa arenata|ARONW641-14|Canada.Ontario|Araneidae|BOLD:AAK0004
Verrucosa arenata|ARONW628-14|Canada.Ontario|Araneidae|BOLD:AAK0004
Verrucosa arenata|ARONW656-14|Canada.Ontario|Araneidae|BOLD:AAK0004
Verrucosa arenata|ARONW630-14|Canada.Ontario|Araneidae|BOLD:AAK0004
Verrucosa arenata|ARONW631-14|Canada.Ontario|Araneidae|BOLD:AAK0004
Verrucosa arenata|ARONW632-14|Canada.Ontario|Araneidae|BOLD:AAK0004
Verrucosa arenata|ARONW629-14|Canada.Ontario|Araneidae|BOLD:AAK0004
Verrucosa arenata|ARONW635-14|Canada.Ontario|Araneidae|BOLD:AAK0004
Verrucosa arenata|ARONW636-14|Canada.Ontario|Araneidae|BOLD:AAK0004
Verrucosa arenata|ARONW655-14|Canada.Ontario|Araneidae|BOLD:AAK0004
Verrucosa arenata|ARONW657-14|Canada.Ontario|Araneidae|BOLD:AAK0004
Verrucosa arenata|ARONW634-14|Canada.Ontario|Araneidae|BOLD:AAK0004
Verrucosa arenata|ARONW633-14|Canada.Ontario|Araneidae|BOLD:AAK0004
Verrucosa arenata|ARONW646-14|Canada.Ontario|Araneidae|BOLD:AAK0004
Verrucosa arenata|ARONW645-14|Canada.Ontario|Araneidae|BOLD:AAK0004
Uloborus diversus|SPITO174-12|Canada.Ontario|Uloboridae|BOLD:AAZ4909
Uloborus diversus|ARONW321-11|Canada.Ontario|Uloboridae|BOLD:AAZ4909
Uloborus glomosus|ARONT719-10|Canada.Ontario|Uloboridae|BOLD:AAJ7823
Uloborus glomosus|ARONT749-10|Canada.Ontario|Uloboridae|BOLD:AAJ7823
Uloborus glomosus|PPELE503-11|Canada.Ontario|Uloboridae|BOLD:AAJ7823
Uloborus glomosus|SPITO122-11|Canada.Ontario|Uloboridae|BOLD:AAJ7823
Uloborus glomosus|SPITO242-12|Canada.Ontario|Uloboridae|BOLD:AAJ7823
Uloborus glomosus|PPELE334-11|Canada.Ontario|Uloboridae|BOLD:AAJ7823
Uloborus glomosus|RBINA5801-13|Canada.Ontario|Uloboridae|BOLD:AAJ7823
Uloborus glomosus|RBINA5302-13|Canada.Ontario|Uloboridae|BOLD:AAJ7823
Uloborus glomosus|RBINA5828-13|Canada.Ontario|Uloboridae|BOLD:AAJ7823
Uloborus glomosus|RBINA1021-13|Canada.Ontario|Uloboridae|BOLD:AAJ7823
Uloborus glomosus|RBINA1221-13|Canada.Ontario|Uloboridae|BOLD:AAJ7823
Uloborus glomosus|RBINA3370-13|Canada.Ontario|Uloboridae|BOLD:AAJ7823
Uloborus glomosus|CNSLR085-13|Canada.Ontario|Uloboridae|BOLD:AAJ7823
Uloborus glomosus|RBINA3316-13|Canada.Ontario|Uloboridae|BOLD:AAJ7823
Uloborus glomosus|RBINA3377-13|Canada.Ontario|Uloboridae|BOLD:AAJ7823
Uloborus glomosus|CNROD023-13|Canada.Ontario|Uloboridae|BOLD:AAJ7823
Uloborus glomosus|RBINA2665-13|Canada.Ontario|Uloboridae|BOLD:AAJ7823
Zygiella atrica|ARONT097-09|Canada.Ontario|Araneidae|BOLD:AAC8031
Zygiella atrica|ARONT182-09|Canada.Ontario|Araneidae|BOLD:AAC8031
Zygiella atrica|ARONW203-11|Canada.Ontario|Araneidae|BOLD:AAC8031
Zygiella atrica|SPRMA280-10|Canada.British Columbia|Araneidae|BOLD:AAC8031
Zygiella atrica|SPITO059-10|Canada.Ontario|Araneidae|BOLD:AAC8031
Zygiella atrica|ARONW220-11|Canada.Ontario|Araneidae|BOLD:AAC8031
Zygiella atrica|ARONT096-09|Canada.Ontario|Araneidae|BOLD:AAC8031
Zygiella atrica|SPRMA202-10|Canada.British Columbia|Araneidae|BOLD:AAC8031
Zygiella atrica|ARONT099-09|Canada.Ontario|Araneidae|BOLD:AAC8031
Zygiella atrica|CNPEI010-14|Canada.Prince Edward Island|Araneidae|BOLD:AAC8031
Zygiella atrica|SSROB611-14|Canada.Ontario|Araneidae|BOLD:AAC8031
Zygiella atrica|SSROB599-14|Canada.Ontario|Araneidae|BOLD:AAC8031
Zygiella atrica|SPITO085-10|Canada.Ontario|Araneidae|BOLD:AAC8031
Zygiella atrica|ARONT100-09|Canada.Ontario|Araneidae|BOLD:AAC8031
Zygiella atrica|SPITO033-10|Canada.Ontario|Araneidae|BOLD:AAC8031
Zygiella atrica|SPRMA022-10|Canada.British Columbia|Araneidae|BOLD:AAC8031
Zygiella atrica|SPRMA744-10|Canada.British Columbia|Araneidae|BOLD:AAC8031
Zygiella atrica|ARONT098-09|Canada.Ontario|Araneidae|BOLD:AAC8031
Zygiella atrica|ARONT181-09|Canada.Ontario|Araneidae|BOLD:AAC8031
Zygiella x-notata|SPRMA024-10|Canada.British Columbia|Araneidae|BOLD:AAJ9891
Zygiella x-notata|SPRMA278-10|Canada.British Columbia|Araneidae|BOLD:AAJ9891
Zygiella x-notata|SPRMA687-10|Canada.British Columbia|Araneidae|BOLD:AAJ9891
Zygiella x-notata|SPRMA692-10|Canada.British Columbia|Araneidae|BOLD:AAJ9891
Pardosa moesta|CNGBB529-13|Canada.Ontario|Lycosidae|BOLD:AAB0863
Pardosa moesta|SSJAE6326-13|Canada.Alberta|Lycosidae|BOLD:AAB0863
Pardosa moesta|CNFNN575-14|Canada.Quebec|Lycosidae|BOLD:AAB0863
Pardosa moesta|SSFDA2512-14|Canada.New Brunswick|Lycosidae|BOLD:AAB0863
Pardosa moesta|SPITO591-14|Canada.Ontario|Lycosidae|BOLD:AAB0863
Pardosa moesta|SSPAA6071-13|Canada.Saskatchewan|Lycosidae|BOLD:AAB0863
Pardosa moesta|SSPAA6083-13|Canada.Saskatchewan|Lycosidae|BOLD:AAB0863
Pardosa moesta|SSJAE5615-13|Canada.Alberta|Lycosidae|BOLD:AAB0863

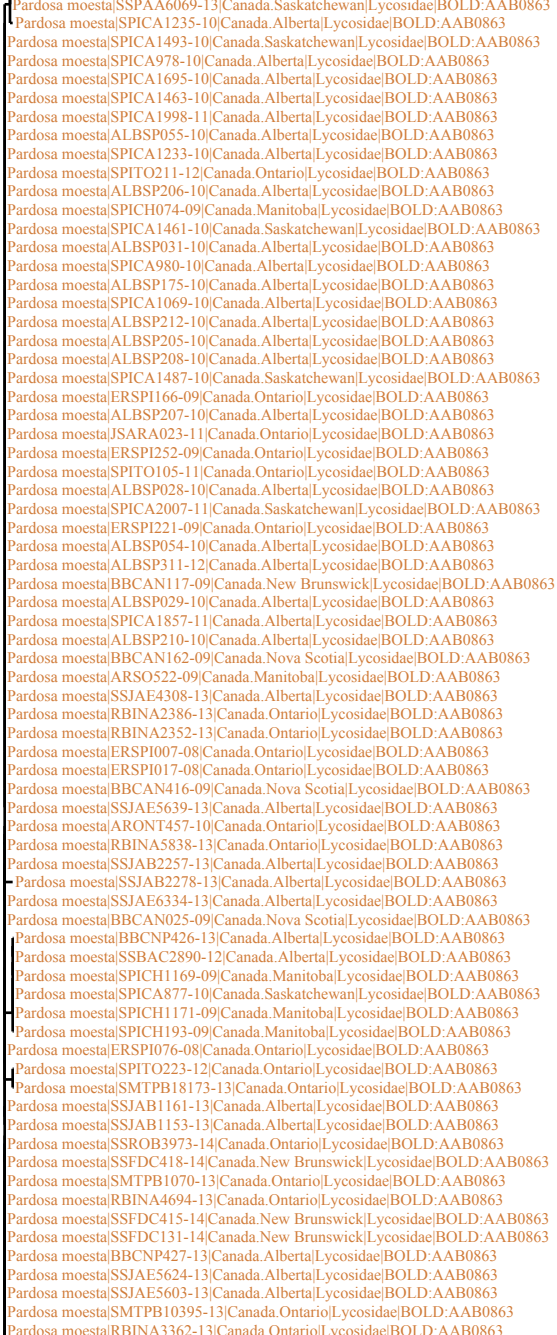
Pardosa moesta|SSPAA6069-13|Canada.Saskatchewan|Lycosidae|BOLD:AAB0863
Pardosa moesta|SPICA1235-10|Canada.Alberta|Lycosidae|BOLD:AAB0863
Pardosa moesta|SPICA1493-10|Canada.Saskatchewan|Lycosidae|BOLD:AAB0863
Pardosa moesta|SPICA978-10|Canada.Alberta|Lycosidae|BOLD:AAB0863
Pardosa moesta|SPICA1695-10|Canada.Alberta|Lycosidae|BOLD:AAB0863
Pardosa moesta|SPICA1463-10|Canada.Alberta|Lycosidae|BOLD:AAB0863
Pardosa moesta|SPICA1998-11|Canada.Alberta|Lycosidae|BOLD:AAB0863
Pardosa moesta|ALBSP055-10|Canada.Alberta|Lycosidae|BOLD:AAB0863
Pardosa moesta|SPICA1233-10|Canada.Alberta|Lycosidae|BOLD:AAB0863
Pardosa moesta|SPITO211-12|Canada.Ontario|Lycosidae|BOLD:AAB0863
Pardosa moesta|ALBSP206-10|Canada.Alberta|Lycosidae|BOLD:AAB0863
Pardosa moesta|SPICH074-09|Canada.Manitoba|Lycosidae|BOLD:AAB0863
Pardosa moesta|SPICA1461-10|Canada.Saskatchewan|Lycosidae|BOLD:AAB0863
Pardosa moesta|ALBSP031-10|Canada.Alberta|Lycosidae|BOLD:AAB0863
Pardosa moesta|SPICA980-10|Canada.Alberta|Lycosidae|BOLD:AAB0863
Pardosa moesta|ALBSP175-10|Canada.Alberta|Lycosidae|BOLD:AAB0863
Pardosa moesta|SPICA1069-10|Canada.Alberta|Lycosidae|BOLD:AAB0863
Pardosa moesta|ALBSP212-10|Canada.Alberta|Lycosidae|BOLD:AAB0863
Pardosa moesta|ALBSP205-10|Canada.Alberta|Lycosidae|BOLD:AAB0863
Pardosa moesta|ALBSP208-10|Canada.Alberta|Lycosidae|BOLD:AAB0863
Pardosa moesta|SPICA1487-10|Canada.Saskatchewan|Lycosidae|BOLD:AAB0863
Pardosa moesta|ERSPI166-09|Canada.Ontario|Lycosidae|BOLD:AAB0863
Pardosa moesta|ALBSP207-10|Canada.Alberta|Lycosidae|BOLD:AAB0863
Pardosa moesta|JSARA023-11|Canada.Ontario|Lycosidae|BOLD:AAB0863
Pardosa moesta|ERSPI252-09|Canada.Ontario|Lycosidae|BOLD:AAB0863
Pardosa moesta|SPITO105-11|Canada.Ontario|Lycosidae|BOLD:AAB0863
Pardosa moesta|ALBSP028-10|Canada.Alberta|Lycosidae|BOLD:AAB0863
Pardosa moesta|SPICA2007-11|Canada.Saskatchewan|Lycosidae|BOLD:AAB0863
Pardosa moesta|ERSPI221-09|Canada.Ontario|Lycosidae|BOLD:AAB0863
Pardosa moesta|ALBSP054-10|Canada.Alberta|Lycosidae|BOLD:AAB0863
Pardosa moesta|ALBSP311-12|Canada.Alberta|Lycosidae|BOLD:AAB0863
Pardosa moesta|BBCAN117-09|Canada.New Brunswick|Lycosidae|BOLD:AAB0863
Pardosa moesta|ALBSP029-10|Canada.Alberta|Lycosidae|BOLD:AAB0863
Pardosa moesta|SPICA1857-11|Canada.Alberta|Lycosidae|BOLD:AAB0863
Pardosa moesta|ALBSP210-10|Canada.Alberta|Lycosidae|BOLD:AAB0863
Pardosa moesta|BBCAN162-09|Canada.Nova Scotia|Lycosidae|BOLD:AAB0863
Pardosa moesta|ARSO522-09|Canada.Manitoba|Lycosidae|BOLD:AAB0863
Pardosa moesta|SSJAE4308-13|Canada.Alberta|Lycosidae|BOLD:AAB0863
Pardosa moesta|RBINA2386-13|Canada.Ontario|Lycosidae|BOLD:AAB0863
Pardosa moesta|RBINA2352-13|Canada.Ontario|Lycosidae|BOLD:AAB0863
Pardosa moesta|ERSPI007-08|Canada.Ontario|Lycosidae|BOLD:AAB0863
Pardosa moesta|ERSPI017-08|Canada.Ontario|Lycosidae|BOLD:AAB0863
Pardosa moesta|BBCAN416-09|Canada.Nova Scotia|Lycosidae|BOLD:AAB0863
Pardosa moesta|SSJAE5639-13|Canada.Alberta|Lycosidae|BOLD:AAB0863
Pardosa moesta|ARONT457-10|Canada.Ontario|Lycosidae|BOLD:AAB0863
Pardosa moesta|RBINA5838-13|Canada.Ontario|Lycosidae|BOLD:AAB0863
Pardosa moesta|SSJAB2257-13|Canada.Alberta|Lycosidae|BOLD:AAB0863
Pardosa moesta|SSJAB2278-13|Canada.Alberta|Lycosidae|BOLD:AAB0863
Pardosa moesta|SSJAE6334-13|Canada.Alberta|Lycosidae|BOLD:AAB0863
Pardosa moesta|BBCAN025-09|Canada.Nova Scotia|Lycosidae|BOLD:AAB0863
Pardosa moesta|BBCNP426-13|Canada.Alberta|Lycosidae|BOLD:AAB0863
Pardosa moesta|SSBAC2890-12|Canada.Alberta|Lycosidae|BOLD:AAB0863
Pardosa moesta|SPICH1169-09|Canada.Manitoba|Lycosidae|BOLD:AAB0863
Pardosa moesta|SPICA877-10|Canada.Saskatchewan|Lycosidae|BOLD:AAB0863
Pardosa moesta|SPICH1171-09|Canada.Manitoba|Lycosidae|BOLD:AAB0863
Pardosa moesta|SPICH193-09|Canada.Manitoba|Lycosidae|BOLD:AAB0863
Pardosa moesta|ERSPI076-08|Canada.Ontario|Lycosidae|BOLD:AAB0863
Pardosa moesta|SPITO223-12|Canada.Ontario|Lycosidae|BOLD:AAB0863
Pardosa moesta|SMTPB18173-13|Canada.Ontario|Lycosidae|BOLD:AAB0863
Pardosa moesta|SSJAB1161-13|Canada.Alberta|Lycosidae|BOLD:AAB0863
Pardosa moesta|SSJAB1153-13|Canada.Alberta|Lycosidae|BOLD:AAB0863
Pardosa moesta|SSROB3973-14|Canada.Ontario|Lycosidae|BOLD:AAB0863
Pardosa moesta|SSFDC418-14|Canada.New Brunswick|Lycosidae|BOLD:AAB0863
Pardosa moesta|SMTPB1070-13|Canada.Ontario|Lycosidae|BOLD:AAB0863
Pardosa moesta|RBINA4694-13|Canada.Ontario|Lycosidae|BOLD:AAB0863
Pardosa moesta|SSFDC415-14|Canada.New Brunswick|Lycosidae|BOLD:AAB0863
Pardosa moesta|SSFDC131-14|Canada.New Brunswick|Lycosidae|BOLD:AAB0863
Pardosa moesta|BBCNP427-13|Canada.Alberta|Lycosidae|BOLD:AAB0863
Pardosa moesta|SSJAE5624-13|Canada.Alberta|Lycosidae|BOLD:AAB0863
Pardosa moesta|SSJAE5603-13|Canada.Alberta|Lycosidae|BOLD:AAB0863
Pardosa moesta|SMTPB10395-13|Canada.Ontario|Lycosidae|BOLD:AAB0863
Pardosa moesta|RBINA3362-13|Canada.Ontario|Lycosidae|BOLD:AAB0863

2%

Pardosa moesta|SMTPB13465-13|Canada.Ontario|Lycosidae|BOLD:AAB0863
Pardosa moesta|SMTPB11479-13|Canada.Ontario|Lycosidae|BOLD:AAB0863
Pardosa moesta|SMTPB1487-13|Canada.Ontario|Lycosidae|BOLD:AAB0863
Pardosa moesta|SSFDA2341-14|Canada.New Brunswick|Lycosidae|BOLD:AAB0863
Pardosa moesta|SSFDA2451-14|Canada.New Brunswick|Lycosidae|BOLD:AAB0863
Pardosa moesta|SSFDA2455-14|Canada.New Brunswick|Lycosidae|BOLD:AAB0863
Pardosa moesta|CNGBI1553-14|Canada.Ontario|Lycosidae|BOLD:AAB0863
Pardosa moesta|BBCNP416-13|Canada.Alberta|Lycosidae|BOLD:AAB0863
Pardosa moesta|RBINA556-13|Canada.Ontario|Lycosidae|BOLD:AAB0863
Pardosa moesta|CNGBI1555-14|Canada.Ontario|Lycosidae|BOLD:AAB0863
Pardosa moesta|SSFDA2337-14|Canada.New Brunswick|Lycosidae|BOLD:AAB0863
Pardosa moesta|SSEIB4279-13|Canada.Alberta|Lycosidae|BOLD:AAB0863
Pardosa moesta|BBCNP629-13|Canada.Alberta|Lycosidae|BOLD:AAB0863
Pardosa moesta|SSFDA2333-14|Canada.New Brunswick|Lycosidae|BOLD:AAB0863
Pardosa moesta|SSEIB4286-13|Canada.Alberta|Lycosidae|BOLD:AAB0863
Pardosa moesta|BBCNP073-13|Canada.Alberta|Lycosidae|BOLD:AAB0863
Pardosa moesta|CNGBB284-13|Canada.Ontario|Lycosidae|BOLD:AAB0863
Pardosa moesta|CNGBI1548-14|Canada.Ontario|Lycosidae|BOLD:AAB0863
Pardosa moesta|SSPAA6029-13|Canada.Saskatchewan|Lycosidae|BOLD:AAB0863
Pardosa moesta|SSPAA6049-13|Canada.Saskatchewan|Lycosidae|BOLD:AAB0863
Pardosa moesta|CNGBI1567-14|Canada.Ontario|Lycosidae|BOLD:AAB0863
Pardosa moesta|SSJAE5582-13|Canada.Alberta|Lycosidae|BOLD:AAB0863
Pardosa moesta|BBCNP404-13|Canada.Alberta|Lycosidae|BOLD:AAB0863
Pardosa moesta|BBCNP428-13|Canada.Alberta|Lycosidae|BOLD:AAB0863
Pardosa moesta|SSJAE5596-13|Canada.Alberta|Lycosidae|BOLD:AAB0863
Pardosa moesta|SSJAE5611-13|Canada.Alberta|Lycosidae|BOLD:AAB0863
Pardosa moesta|BBCNP439-13|Canada.Alberta|Lycosidae|BOLD:AAB0863
Pardosa moesta|SSJAE5610-13|Canada.Alberta|Lycosidae|BOLD:AAB0863
Pardosa moesta|BBCNP412-13|Canada.Alberta|Lycosidae|BOLD:AAB0863
Pardosa moesta|SSJAE5590-13|Canada.Alberta|Lycosidae|BOLD:AAB0863
Pardosa moesta|BBCNP420-13|Canada.Alberta|Lycosidae|BOLD:AAB0863
Pardosa moesta|SSPAA6020-13|Canada.Saskatchewan|Lycosidae|BOLD:AAB0863
Pardosa moesta|SMTPB15384-13|Canada.Ontario|Lycosidae|BOLD:AAB0863
Pardosa moesta|CNGBI1545-14|Canada.Ontario|Lycosidae|BOLD:AAB0863
Pardosa moesta|BBCNP443-13|Canada.Alberta|Lycosidae|BOLD:AAB0863
Pardosa moesta|SSFDA2459-14|Canada.New Brunswick|Lycosidae|BOLD:AAB0863
Pardosa moesta|SSFDA2467-14|Canada.New Brunswick|Lycosidae|BOLD:AAB0863
Pardosa moesta|CNGBJ1689-14|Canada.Ontario|Lycosidae|BOLD:AAB0863
Pardosa moesta|CNGBI1570-14|Canada.Ontario|Lycosidae|BOLD:AAB0863
Pardosa moesta|BBCNP436-13|Canada.Alberta|Lycosidae|BOLD:AAB0863
Pardosa moesta|BBCNP445-13|Canada.Alberta|Lycosidae|BOLD:AAB0863
Pardosa moesta|BBCNP441-13|Canada.Alberta|Lycosidae|BOLD:AAB0863
Pardosa moesta|BBCNP435-13|Canada.Alberta|Lycosidae|BOLD:AAB0863
Pardosa moesta|BBCNP408-13|Canada.Alberta|Lycosidae|BOLD:AAB0863
Pardosa moesta|BBCNP438-13|Canada.Alberta|Lycosidae|BOLD:AAB0863
Pardosa moesta|SSJAB1166-13|Canada.Alberta|Lycosidae|BOLD:AAB0863
Pardosa moesta|SSJAE5573-13|Canada.Alberta|Lycosidae|BOLD:AAB0863
Pardosa moesta|SSPAA6022-13|Canada.Saskatchewan|Lycosidae|BOLD:AAB0863
Pardosa moesta|SSJAE5594-13|Canada.Alberta|Lycosidae|BOLD:AAB0863
Pardosa moesta|SSPAA6002-13|Canada.Saskatchewan|Lycosidae|BOLD:AAB0863
Pardosa moesta|BBCNP411-13|Canada.Alberta|Lycosidae|BOLD:AAB0863
Pardosa moesta|BBCNP442-13|Canada.Alberta|Lycosidae|BOLD:AAB0863
Pardosa moesta|BBCNP444-13|Canada.Alberta|Lycosidae|BOLD:AAB0863
Pardosa moesta|BBCNP437-13|Canada.Alberta|Lycosidae|BOLD:AAB0863
Pardosa moesta|BBCNP400-13|Canada.Alberta|Lycosidae|BOLD:AAB0863
Pardosa moesta|SSJAE5609-13|Canada.Alberta|Lycosidae|BOLD:AAB0863
Pardosa moesta|SSJAE5620-13|Canada.Alberta|Lycosidae|BOLD:AAB0863
Pardosa moesta|SMTPB18975-13|Canada.Ontario|Lycosidae|BOLD:AAB0863
Pardosa moesta|SMTPB5259-13|Canada.Ontario|Lycosidae|BOLD:AAB0863
Pardosa moesta|CNGBI1549-14|Canada.Ontario|Lycosidae|BOLD:AAB0863
Pardosa moesta|SSJAE6324-13|Canada.Alberta|Lycosidae|BOLD:AAB0863
Pardosa moesta|SSPAA6085-13|Canada.Saskatchewan|Lycosidae|BOLD:AAB0863
Pardosa moesta|SSEIB4282-13|Canada.Alberta|Lycosidae|BOLD:AAB0863
Pardosa moesta|SSJAE6325-13|Canada.Alberta|Lycosidae|BOLD:AAB0863
Pardosa moesta|SSJAE6319-13|Canada.Alberta|Lycosidae|BOLD:AAB0863
Pardosa moesta|SSPAA6077-13|Canada.Saskatchewan|Lycosidae|BOLD:AAB0863
Pardosa moesta|SMTPB14448-13|Canada.Ontario|Lycosidae|BOLD:AAB0863
Pardosa moesta|SSFDA2462-14|Canada.New Brunswick|Lycosidae|BOLD:AAB0863
Pardosa moesta|SMTPD5130-13|Canada.Ontario|Lycosidae|BOLD:AAB0863
Pardosa moesta|BBCAN809-09|Canada.Newfoundland and Labrador|Lycosidae|BOLD:AAB0863
Pardosa moesta|SPICH194-09|Canada.Manitoba|Lycosidae|BOLD:AAB0863

2%

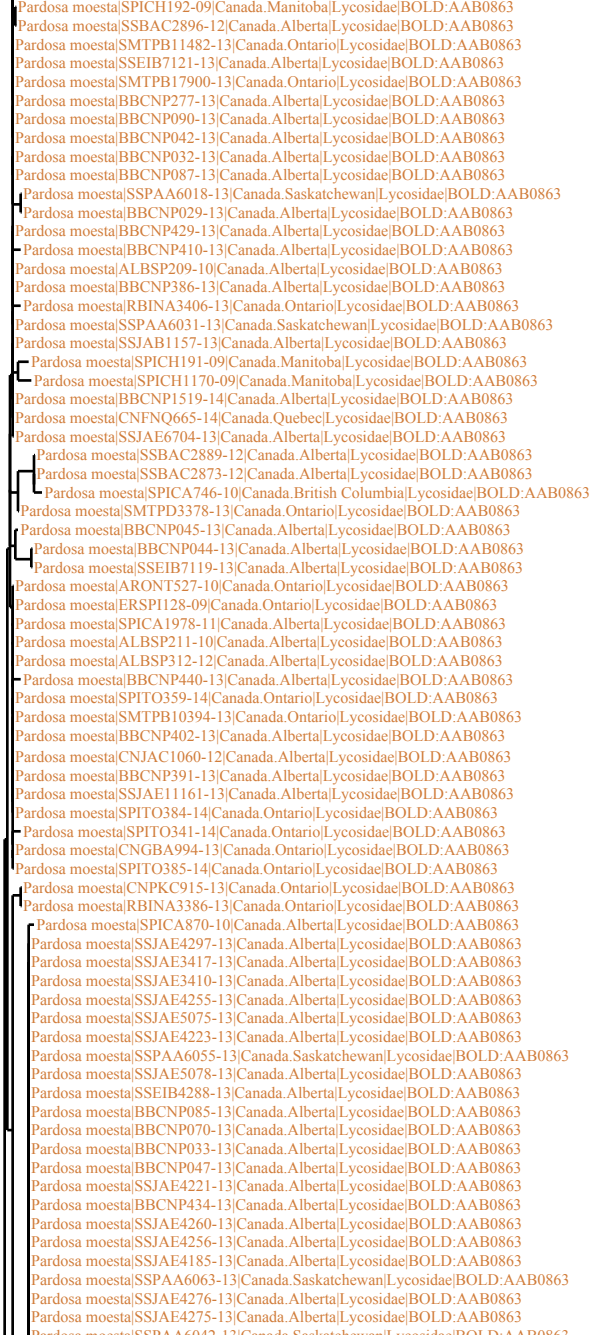
Pardosa moesta|SPICH192-09|Canada.Manitoba|Lycosidae|BOLD:AAB0863
Pardosa moesta|SSBAC2896-12|Canada.Alberta|Lycosidae|BOLD:AAB0863
Pardosa moesta|SMTPB11482-13|Canada.Ontario|Lycosidae|BOLD:AAB0863
Pardosa moesta|SSEIB7121-13|Canada.Alberta|Lycosidae|BOLD:AAB0863
Pardosa moesta|SMTPB17900-13|Canada.Ontario|Lycosidae|BOLD:AAB0863
Pardosa moesta|BBCNP277-13|Canada.Alberta|Lycosidae|BOLD:AAB0863
Pardosa moesta|BBCNP090-13|Canada.Alberta|Lycosidae|BOLD:AAB0863
Pardosa moesta|BBCNP042-13|Canada.Alberta|Lycosidae|BOLD:AAB0863
Pardosa moesta|BBCNP032-13|Canada.Alberta|Lycosidae|BOLD:AAB0863
Pardosa moesta|BBCNP087-13|Canada.Alberta|Lycosidae|BOLD:AAB0863
Pardosa moesta|SSPAA6018-13|Canada.Saskatchewan|Lycosidae|BOLD:AAB0863
Pardosa moesta|BBCNP029-13|Canada.Alberta|Lycosidae|BOLD:AAB0863
Pardosa moesta|BBCNP429-13|Canada.Alberta|Lycosidae|BOLD:AAB0863
Pardosa moesta|BBCNP410-13|Canada.Alberta|Lycosidae|BOLD:AAB0863
Pardosa moesta|ALBSP209-10|Canada.Alberta|Lycosidae|BOLD:AAB0863
Pardosa moesta|BBCNP386-13|Canada.Alberta|Lycosidae|BOLD:AAB0863
Pardosa moesta|RBINA3406-13|Canada.Ontario|Lycosidae|BOLD:AAB0863
Pardosa moesta|SSPAA6031-13|Canada.Saskatchewan|Lycosidae|BOLD:AAB0863
Pardosa moesta|SSJAB1157-13|Canada.Alberta|Lycosidae|BOLD:AAB0863
Pardosa moesta|SPICH191-09|Canada.Manitoba|Lycosidae|BOLD:AAB0863
Pardosa moesta|SPICH1170-09|Canada.Manitoba|Lycosidae|BOLD:AAB0863
Pardosa moesta|BBCNP1519-14|Canada.Alberta|Lycosidae|BOLD:AAB0863
Pardosa moesta|CNFNQ665-14|Canada.Quebec|Lycosidae|BOLD:AAB0863
Pardosa moesta|SSJAE6704-13|Canada.Alberta|Lycosidae|BOLD:AAB0863
Pardosa moesta|SSBAC2889-12|Canada.Alberta|Lycosidae|BOLD:AAB0863
Pardosa moesta|SSBAC2873-12|Canada.Alberta|Lycosidae|BOLD:AAB0863
Pardosa moesta|SPICA746-10|Canada.British Columbia|Lycosidae|BOLD:AAB0863
Pardosa moesta|SMTPD3378-13|Canada.Ontario|Lycosidae|BOLD:AAB0863
Pardosa moesta|BBCNP045-13|Canada.Alberta|Lycosidae|BOLD:AAB0863
Pardosa moesta|BBCNP044-13|Canada.Alberta|Lycosidae|BOLD:AAB0863
Pardosa moesta|SSEIB7119-13|Canada.Alberta|Lycosidae|BOLD:AAB0863
Pardosa moesta|ARONT527-10|Canada.Ontario|Lycosidae|BOLD:AAB0863
Pardosa moesta|ERSPI128-09|Canada.Ontario|Lycosidae|BOLD:AAB0863
Pardosa moesta|SPICA1978-11|Canada.Alberta|Lycosidae|BOLD:AAB0863
Pardosa moesta|ALBSP211-10|Canada.Alberta|Lycosidae|BOLD:AAB0863
Pardosa moesta|ALBSP312-12|Canada.Alberta|Lycosidae|BOLD:AAB0863
Pardosa moesta|BBCNP440-13|Canada.Alberta|Lycosidae|BOLD:AAB0863
Pardosa moesta|SPITO359-14|Canada.Ontario|Lycosidae|BOLD:AAB0863
Pardosa moesta|SMTPB10394-13|Canada.Ontario|Lycosidae|BOLD:AAB0863
Pardosa moesta|BBCNP402-13|Canada.Alberta|Lycosidae|BOLD:AAB0863
Pardosa moesta|CNJAC1060-12|Canada.Alberta|Lycosidae|BOLD:AAB0863
Pardosa moesta|BBCNP391-13|Canada.Alberta|Lycosidae|BOLD:AAB0863
Pardosa moesta|SSJAE11161-13|Canada.Alberta|Lycosidae|BOLD:AAB0863
Pardosa moesta|SPITO384-14|Canada.Ontario|Lycosidae|BOLD:AAB0863
Pardosa moesta|SPITO341-14|Canada.Ontario|Lycosidae|BOLD:AAB0863
Pardosa moesta|CNGBA994-13|Canada.Ontario|Lycosidae|BOLD:AAB0863
Pardosa moesta|SPITO385-14|Canada.Ontario|Lycosidae|BOLD:AAB0863
Pardosa moesta|CNPKC915-13|Canada.Ontario|Lycosidae|BOLD:AAB0863
Pardosa moesta|RBINA3386-13|Canada.Ontario|Lycosidae|BOLD:AAB0863
Pardosa moesta|SPICA870-10|Canada.Alberta|Lycosidae|BOLD:AAB0863
Pardosa moesta|SSJAE4297-13|Canada.Alberta|Lycosidae|BOLD:AAB0863
Pardosa moesta|SSJAE3417-13|Canada.Alberta|Lycosidae|BOLD:AAB0863
Pardosa moesta|SSJAE3410-13|Canada.Alberta|Lycosidae|BOLD:AAB0863
Pardosa moesta|SSJAE4255-13|Canada.Alberta|Lycosidae|BOLD:AAB0863
Pardosa moesta|SSJAE5075-13|Canada.Alberta|Lycosidae|BOLD:AAB0863
Pardosa moesta|SSJAE4223-13|Canada.Alberta|Lycosidae|BOLD:AAB0863
Pardosa moesta|SSPAA6055-13|Canada.Saskatchewan|Lycosidae|BOLD:AAB0863
Pardosa moesta|SSJAE5078-13|Canada.Alberta|Lycosidae|BOLD:AAB0863
Pardosa moesta|SSEIB4288-13|Canada.Alberta|Lycosidae|BOLD:AAB0863
Pardosa moesta|BBCNP085-13|Canada.Alberta|Lycosidae|BOLD:AAB0863
Pardosa moesta|BBCNP070-13|Canada.Alberta|Lycosidae|BOLD:AAB0863
Pardosa moesta|BBCNP033-13|Canada.Alberta|Lycosidae|BOLD:AAB0863
Pardosa moesta|BBCNP047-13|Canada.Alberta|Lycosidae|BOLD:AAB0863
Pardosa moesta|SSJAE4221-13|Canada.Alberta|Lycosidae|BOLD:AAB0863
Pardosa moesta|BBCNP434-13|Canada.Alberta|Lycosidae|BOLD:AAB0863
Pardosa moesta|SSJAE4260-13|Canada.Alberta|Lycosidae|BOLD:AAB0863
Pardosa moesta|SSJAE4256-13|Canada.Alberta|Lycosidae|BOLD:AAB0863
Pardosa moesta|SSJAE4185-13|Canada.Alberta|Lycosidae|BOLD:AAB0863
Pardosa moesta|SSPAA6063-13|Canada.Saskatchewan|Lycosidae|BOLD:AAB0863
Pardosa moesta|SSJAE4276-13|Canada.Alberta|Lycosidae|BOLD:AAB0863
Pardosa moesta|SSJAE4275-13|Canada.Alberta|Lycosidae|BOLD:AAB0863
2%

Pardosa moesta|SSPAA6042-13|Canada.Saskatchewan|Lycosidae|BOLD:AAB0863
Pardosa moesta|SSPAA8749-13|Canada.Saskatchewan|Lycosidae|BOLD:AAB0863
Pardosa moesta|SSPAA6087-13|Canada.Saskatchewan|Lycosidae|BOLD:AAB0863
Pardosa moesta|SSJAE4261-13|Canada.Alberta|Lycosidae|BOLD:AAB0863
Pardosa moesta|SSJAE5080-13|Canada.Alberta|Lycosidae|BOLD:AAB0863
Pardosa moesta|SSJAE4204-13|Canada.Alberta|Lycosidae|BOLD:AAB0863
Pardosa moesta|SSPAA6068-13|Canada.Saskatchewan|Lycosidae|BOLD:AAB0863
Pardosa moesta|SSPAA6009-13|Canada.Saskatchewan|Lycosidae|BOLD:AAB0863
Pardosa moesta|SSPAA6028-13|Canada.Saskatchewan|Lycosidae|BOLD:AAB0863
Pardosa moesta|SSJAE4278-13|Canada.Alberta|Lycosidae|BOLD:AAB0863
Pardosa moesta|SSPAA6066-13|Canada.Saskatchewan|Lycosidae|BOLD:AAB0863
Pardosa moesta|SSJAE4268-13|Canada.Alberta|Lycosidae|BOLD:AAB0863
Pardosa moesta|SSPAA6026-13|Canada.Saskatchewan|Lycosidae|BOLD:AAB0863
Pardosa moesta|BBCNP395-13|Canada.Alberta|Lycosidae|BOLD:AAB0863
Pardosa moesta|SSJAE4207-13|Canada.Alberta|Lycosidae|BOLD:AAB0863
Pardosa moesta|SSEIB4280-13|Canada.Alberta|Lycosidae|BOLD:AAB0863
Pardosa moesta|SPICA1856-11|Canada.Alberta|Lycosidae|BOLD:AAB0863
Pardosa moesta|SPICA715-10|Canada.British Columbia|Lycosidae|BOLD:AAB0863
Pardosa moesta|ALBSP204-10|Canada.Alberta|Lycosidae|BOLD:AAB0863
Pardosa moesta|ALBSP170-10|Canada.Alberta|Lycosidae|BOLD:AAB0863
Pardosa moesta|SPICA1460-10|Canada.Saskatchewan|Lycosidae|BOLD:AAB0863
Pardosa moesta|ALBSP307-12|Canada.Alberta|Lycosidae|BOLD:AAB0863
Pardosa moesta|SPICA737-10|Canada.British Columbia|Lycosidae|BOLD:AAB0863
Pardosa moesta|SPICA722-10|Canada.British Columbia|Lycosidae|BOLD:AAB0863
Pardosa moesta|SPICA1469-10|Canada.Alberta|Lycosidae|BOLD:AAB0863
Pardosa moesta|SONE072-11|Canada.Ontario|Lycosidae|BOLD:AAB0863
Pardosa moesta|CNEIH007-13|Canada.Alberta|Lycosidae|BOLD:AAB0863
Pardosa moesta|ALBSP305-12|Canada.Alberta|Lycosidae|BOLD:AAB0863
Pardosa moesta|ALBSP315-12|Canada.Alberta|Lycosidae|BOLD:AAB0863
Pardosa moesta|SSJAB2250-13|Canada.Alberta|Lycosidae|BOLD:AAB0863
Pardosa moesta|SSJAB2256-13|Canada.Alberta|Lycosidae|BOLD:AAB0863
Pardosa moesta|SPICA1551-10|Canada.Saskatchewan|Lycosidae|BOLD:AAB0863
Pardosa moesta|SPICA1542-10|Canada.Saskatchewan|Lycosidae|BOLD:AAB0863
Pardosa moesta|SPICA740-10|Canada.British Columbia|Lycosidae|BOLD:AAB0863
Pardosa moesta|BBCAN965-10|Canada.Alberta|Lycosidae|BOLD:AAB0863
Pardosa moesta|SPICA1717-11|Canada.Alberta|Lycosidae|BOLD:AAB0863
Pardosa moesta|SPICA1316-10|Canada.Alberta|Lycosidae|BOLD:AAB0863
Pardosa moesta|BBCNP2142-14|Canada.Alberta|Lycosidae|BOLD:AAB0863
Pardosa moesta|SPICA1234-10|Canada.Alberta|Lycosidae|BOLD:AAB0863
Pardosa moesta|SPICA1641-10|Canada.Alberta|Lycosidae|BOLD:AAB0863
Pardosa moesta|SSJAB2254-13|Canada.Alberta|Lycosidae|BOLD:AAB0863
Pardosa moesta|SSJAB1162-13|Canada.Alberta|Lycosidae|BOLD:AAB0863
Pardosa moesta|SSJAB1171-13|Canada.Alberta|Lycosidae|BOLD:AAB0863
Pardosa moesta|SSBAC2908-12|Canada.Alberta|Lycosidae|BOLD:AAB0863
Pardosa moesta|SSJAB2267-13|Canada.Alberta|Lycosidae|BOLD:AAB0863
Pardosa moesta|ALBSP214-10|Canada.Alberta|Lycosidae|BOLD:AAB0863
Pardosa moesta|CNEIH011-13|Canada.Alberta|Lycosidae|BOLD:AAB0863
Pardosa moesta|SSPAA8741-13|Canada.Saskatchewan|Lycosidae|BOLD:AAB0863
Pardosa moesta|SSBAC2906-12|Canada.Alberta|Lycosidae|BOLD:AAB0863
Pardosa moesta|SSJAE4222-13|Canada.Alberta|Lycosidae|BOLD:AAB0863
Pardosa moesta|SSJAE4254-13|Canada.Alberta|Lycosidae|BOLD:AAB0863
Pardosa moesta|SSJAE4248-13|Canada.Alberta|Lycosidae|BOLD:AAB0863
Pardosa moesta|SSJAE4266-13|Canada.Alberta|Lycosidae|BOLD:AAB0863
Pardosa moesta|SSJAE5076-13|Canada.Alberta|Lycosidae|BOLD:AAB0863
Pardosa moesta|SSJAE4280-13|Canada.Alberta|Lycosidae|BOLD:AAB0863
Pardosa moesta|SSPAA6048-13|Canada.Saskatchewan|Lycosidae|BOLD:AAB0863
Pardosa moesta|SSPAA6073-13|Canada.Saskatchewan|Lycosidae|BOLD:AAB0863
Pardosa moesta|SSEIB4284-13|Canada.Alberta|Lycosidae|BOLD:AAB0863
Pardosa moesta|SSJAE3409-13|Canada.Alberta|Lycosidae|BOLD:AAB0863
Pardosa moesta|SSBAC2885-12|Canada.Alberta|Lycosidae|BOLD:AAB0863
Pardosa moesta|SSJAE4289-13|Canada.Alberta|Lycosidae|BOLD:AAB0863
Pardosa moesta|SSEIB4292-13|Canada.Alberta|Lycosidae|BOLD:AAB0863
Pardosa moesta|SSJAE4279-13|Canada.Alberta|Lycosidae|BOLD:AAB0863
Pardosa moesta|SSEIB5562-13|Canada.Alberta|Lycosidae|BOLD:AAB0863
Pardosa moesta|SSPAA6061-13|Canada.Saskatchewan|Lycosidae|BOLD:AAB0863
Pardosa moesta|SSPAA6019-13|Canada.Saskatchewan|Lycosidae|BOLD:AAB0863
Pardosa moesta|CNPKL022-14|Canada.Ontario|Lycosidae|BOLD:AAB0863
Pardosa moesta|SSPAA6074-13|Canada.Saskatchewan|Lycosidae|BOLD:AAB0863
Pardosa moesta|SPICA1488-10|Canada.Saskatchewan|Lycosidae|BOLD:AAB0863
Pardosa moesta|SSJAE5072-13|Canada.Alberta|Lycosidae|BOLD:AAB0863
Pardosa moesta|SSPAA6023-13|Canada.Saskatchewan|Lycosidae|BOLD:AAB0863
Pardosa moesta|SSJAE4315-13|Canada.Alberta|Lycosidae|BOLD:AAB0863

2%

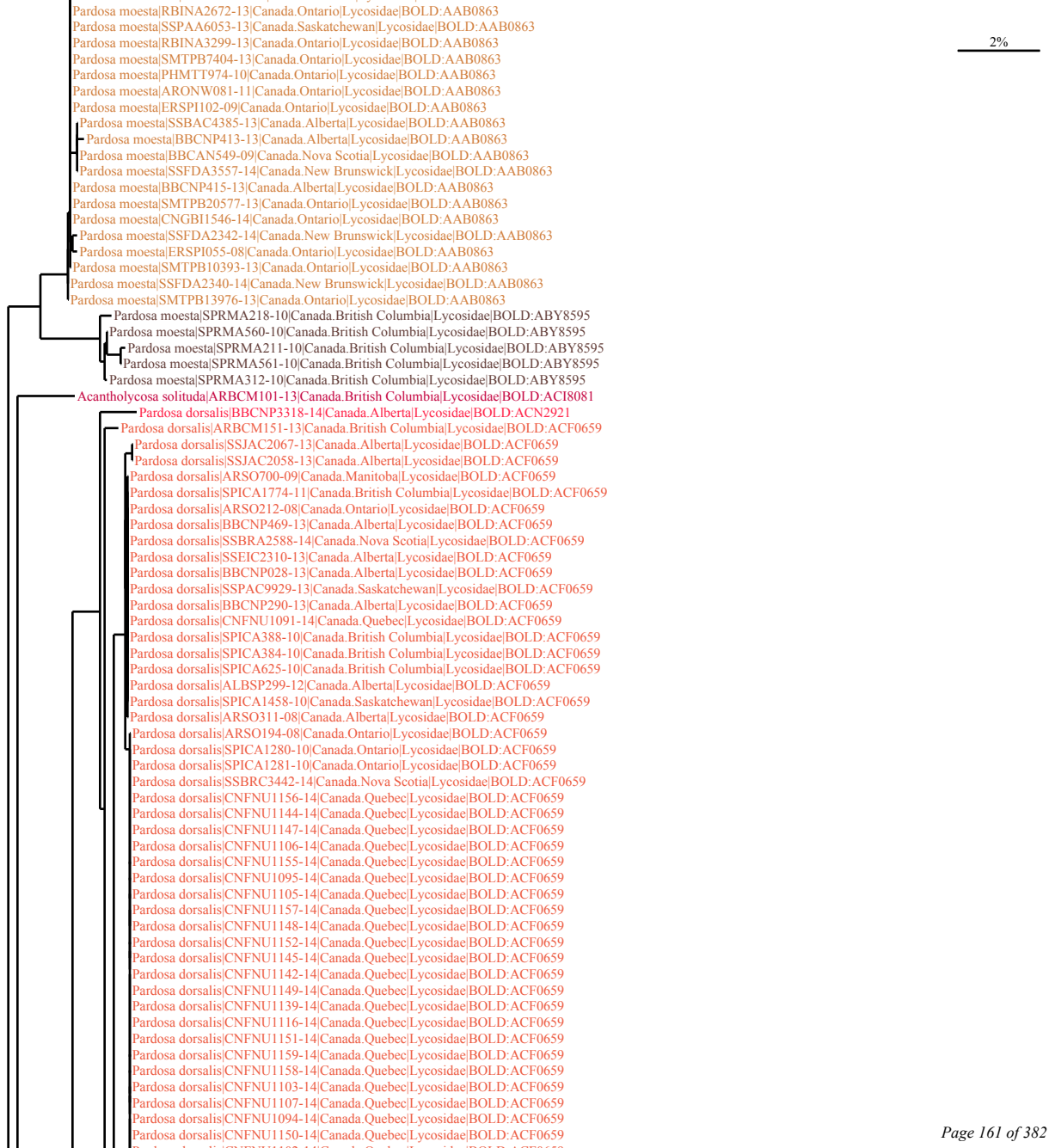
2%
Pardosa moesta|RBINA2672-13|Canada.Ontario|Lycosidae|BOLD:AAB0863
Pardosa moesta|SSPAA6053-13|Canada.Saskatchewan|Lycosidae|BOLD:AAB0863
Pardosa moesta|RBINA3299-13|Canada.Ontario|Lycosidae|BOLD:AAB0863
Pardosa moesta|SMTPB7404-13|Canada.Ontario|Lycosidae|BOLD:AAB0863
Pardosa moesta|PHMTT974-10|Canada.Ontario|Lycosidae|BOLD:AAB0863
Pardosa moesta|ARONW081-11|Canada.Ontario|Lycosidae|BOLD:AAB0863
Pardosa moesta|ERSPI102-09|Canada.Ontario|Lycosidae|BOLD:AAB0863
Pardosa moesta|SSBAC4385-13|Canada.Alberta|Lycosidae|BOLD:AAB0863
Pardosa moesta|BBCNP413-13|Canada.Alberta|Lycosidae|BOLD:AAB0863
Pardosa moesta|BBCAN549-09|Canada.Nova Scotia|Lycosidae|BOLD:AAB0863
Pardosa moesta|SSFDA3557-14|Canada.New Brunswick|Lycosidae|BOLD:AAB0863
Pardosa moesta|BBCNP415-13|Canada.Alberta|Lycosidae|BOLD:AAB0863
Pardosa moesta|SMTPB20577-13|Canada.Ontario|Lycosidae|BOLD:AAB0863
Pardosa moesta|CNGBI1546-14|Canada.Ontario|Lycosidae|BOLD:AAB0863
Pardosa moesta|SSFDA2342-14|Canada.New Brunswick|Lycosidae|BOLD:AAB0863
Pardosa moesta|ERSPI055-08|Canada.Ontario|Lycosidae|BOLD:AAB0863
Pardosa moesta|SMTPB10393-13|Canada.Ontario|Lycosidae|BOLD:AAB0863
Pardosa moesta|SSFDA2340-14|Canada.New Brunswick|Lycosidae|BOLD:AAB0863
Pardosa moesta|SMTPB13976-13|Canada.Ontario|Lycosidae|BOLD:AAB0863
Pardosa moesta|SPRMA218-10|Canada.British Columbia|Lycosidae|BOLD:ABY8595
Pardosa moesta|SPRMA560-10|Canada.British Columbia|Lycosidae|BOLD:ABY8595
Pardosa moesta|SPRMA211-10|Canada.British Columbia|Lycosidae|BOLD:ABY8595
Pardosa moesta|SPRMA561-10|Canada.British Columbia|Lycosidae|BOLD:ABY8595
Pardosa moesta|SPRMA312-10|Canada.British Columbia|Lycosidae|BOLD:ABY8595
Acantholycosa solituda|ARBCM101-13|Canada.British Columbia|Lycosidae|BOLD:ACI8081
Pardosa dorsalis|BBCNP3318-14|Canada.Alberta|Lycosidae|BOLD:ACN2921
Pardosa dorsalis|ARBCM151-13|Canada.British Columbia|Lycosidae|BOLD:ACF0659
Pardosa dorsalis|SSJAC2067-13|Canada.Alberta|Lycosidae|BOLD:ACF0659
Pardosa dorsalis|SSJAC2058-13|Canada.Alberta|Lycosidae|BOLD:ACF0659
Pardosa dorsalis|ARSO700-09|Canada.Manitoba|Lycosidae|BOLD:ACF0659
Pardosa dorsalis|SPICA1774-11|Canada.British Columbia|Lycosidae|BOLD:ACF0659
Pardosa dorsalis|ARSO212-08|Canada.Ontario|Lycosidae|BOLD:ACF0659
Pardosa dorsalis|BBCNP469-13|Canada.Alberta|Lycosidae|BOLD:ACF0659
Pardosa dorsalis|SSBRA2588-14|Canada.Nova Scotia|Lycosidae|BOLD:ACF0659
Pardosa dorsalis|SSEIC2310-13|Canada.Alberta|Lycosidae|BOLD:ACF0659
Pardosa dorsalis|BBCNP028-13|Canada.Alberta|Lycosidae|BOLD:ACF0659
Pardosa dorsalis|SSPAC9929-13|Canada.Saskatchewan|Lycosidae|BOLD:ACF0659
Pardosa dorsalis|BBCNP290-13|Canada.Alberta|Lycosidae|BOLD:ACF0659
Pardosa dorsalis|CNFNU1091-14|Canada.Quebec|Lycosidae|BOLD:ACF0659
Pardosa dorsalis|SPICA388-10|Canada.British Columbia|Lycosidae|BOLD:ACF0659
Pardosa dorsalis|SPICA384-10|Canada.British Columbia|Lycosidae|BOLD:ACF0659
Pardosa dorsalis|SPICA625-10|Canada.British Columbia|Lycosidae|BOLD:ACF0659
Pardosa dorsalis|ALBSP299-12|Canada.Alberta|Lycosidae|BOLD:ACF0659
Pardosa dorsalis|SPICA1458-10|Canada.Saskatchewan|Lycosidae|BOLD:ACF0659
Pardosa dorsalis|ARSO311-08|Canada.Alberta|Lycosidae|BOLD:ACF0659
Pardosa dorsalis|ARSO194-08|Canada.Ontario|Lycosidae|BOLD:ACF0659
Pardosa dorsalis|SPICA1280-10|Canada.Ontario|Lycosidae|BOLD:ACF0659
Pardosa dorsalis|SPICA1281-10|Canada.Ontario|Lycosidae|BOLD:ACF0659
Pardosa dorsalis|SSBRC3442-14|Canada.Nova Scotia|Lycosidae|BOLD:ACF0659
Pardosa dorsalis|CNFNU1156-14|Canada.Quebec|Lycosidae|BOLD:ACF0659
Pardosa dorsalis|CNFNU1144-14|Canada.Quebec|Lycosidae|BOLD:ACF0659
Pardosa dorsalis|CNFNU1147-14|Canada.Quebec|Lycosidae|BOLD:ACF0659
Pardosa dorsalis|CNFNU1106-14|Canada.Quebec|Lycosidae|BOLD:ACF0659
Pardosa dorsalis|CNFNU1155-14|Canada.Quebec|Lycosidae|BOLD:ACF0659
Pardosa dorsalis|CNFNU1095-14|Canada.Quebec|Lycosidae|BOLD:ACF0659
Pardosa dorsalis|CNFNU1105-14|Canada.Quebec|Lycosidae|BOLD:ACF0659
Pardosa dorsalis|CNFNU1157-14|Canada.Quebec|Lycosidae|BOLD:ACF0659
Pardosa dorsalis|CNFNU1148-14|Canada.Quebec|Lycosidae|BOLD:ACF0659
Pardosa dorsalis|CNFNU1152-14|Canada.Quebec|Lycosidae|BOLD:ACF0659
Pardosa dorsalis|CNFNU1145-14|Canada.Quebec|Lycosidae|BOLD:ACF0659
Pardosa dorsalis|CNFNU1142-14|Canada.Quebec|Lycosidae|BOLD:ACF0659
Pardosa dorsalis|CNFNU1149-14|Canada.Quebec|Lycosidae|BOLD:ACF0659
Pardosa dorsalis|CNFNU1139-14|Canada.Quebec|Lycosidae|BOLD:ACF0659
Pardosa dorsalis|CNFNU1116-14|Canada.Quebec|Lycosidae|BOLD:ACF0659
Pardosa dorsalis|CNFNU1151-14|Canada.Quebec|Lycosidae|BOLD:ACF0659
Pardosa dorsalis|CNFNU1159-14|Canada.Quebec|Lycosidae|BOLD:ACF0659
Pardosa dorsalis|CNFNU1158-14|Canada.Quebec|Lycosidae|BOLD:ACF0659
Pardosa dorsalis|CNFNU1103-14|Canada.Quebec|Lycosidae|BOLD:ACF0659
Pardosa dorsalis|CNFNU1107-14|Canada.Quebec|Lycosidae|BOLD:ACF0659
Pardosa dorsalis|CNFNU1094-14|Canada.Quebec|Lycosidae|BOLD:ACF0659
Pardosa dorsalis|CNFNU1150-14|Canada.Quebec|Lycosidae|BOLD:ACF0659

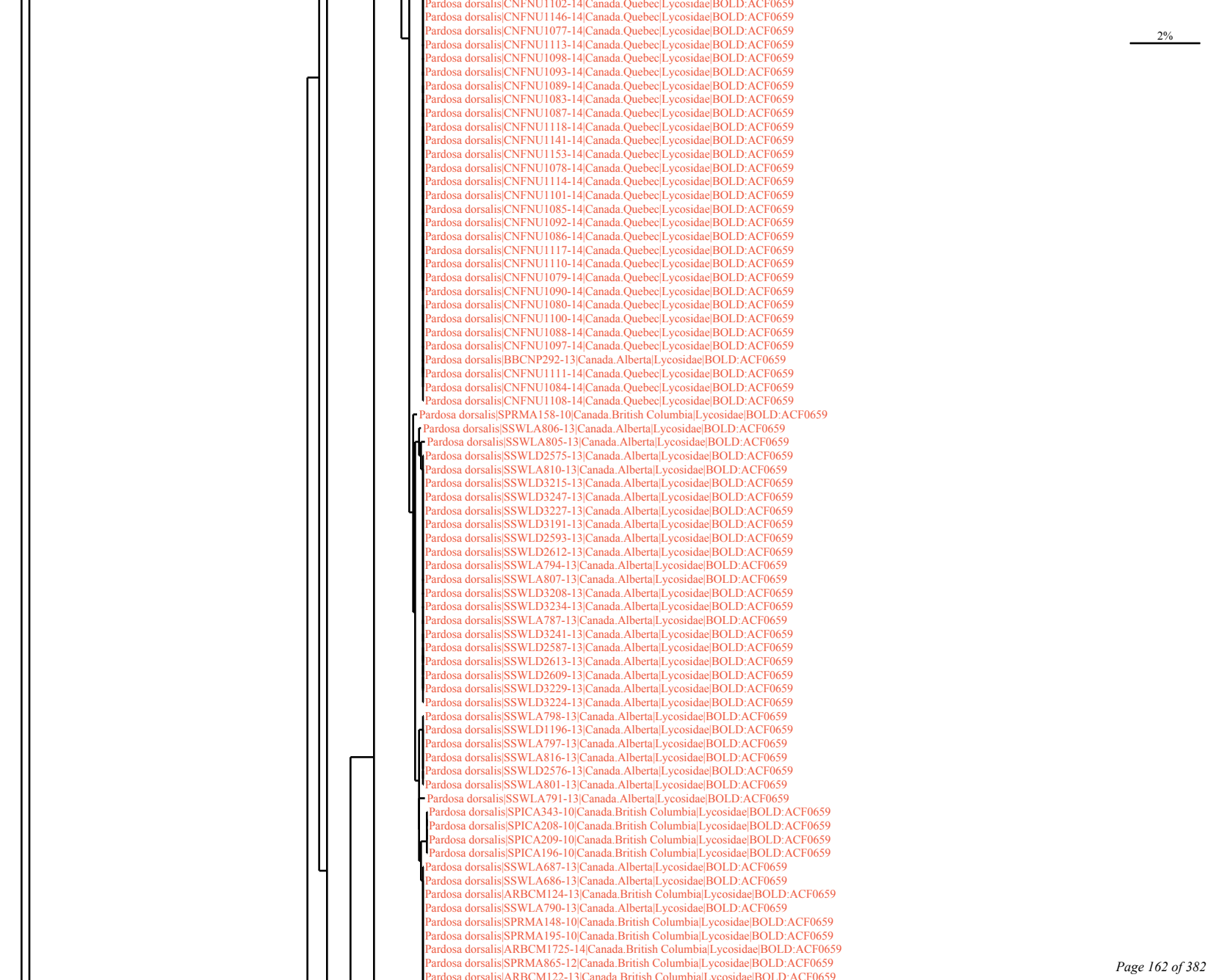
Pardosa dorsalis|CNFNU1102-14|Canada.Quebec|Lycosidae|BOLD:ACF0659
Pardosa dorsalis|CNFNU1146-14|Canada.Quebec|Lycosidae|BOLD:ACF0659
Pardosa dorsalis|CNFNU1077-14|Canada.Quebec|Lycosidae|BOLD:ACF0659
Pardosa dorsalis|CNFNU1113-14|Canada.Quebec|Lycosidae|BOLD:ACF0659
Pardosa dorsalis|CNFNU1098-14|Canada.Quebec|Lycosidae|BOLD:ACF0659
Pardosa dorsalis|CNFNU1093-14|Canada.Quebec|Lycosidae|BOLD:ACF0659
Pardosa dorsalis|CNFNU1089-14|Canada.Quebec|Lycosidae|BOLD:ACF0659
Pardosa dorsalis|CNFNU1083-14|Canada.Quebec|Lycosidae|BOLD:ACF0659
Pardosa dorsalis|CNFNU1087-14|Canada.Quebec|Lycosidae|BOLD:ACF0659
Pardosa dorsalis|CNFNU1118-14|Canada.Quebec|Lycosidae|BOLD:ACF0659
Pardosa dorsalis|CNFNU1141-14|Canada.Quebec|Lycosidae|BOLD:ACF0659
Pardosa dorsalis|CNFNU1153-14|Canada.Quebec|Lycosidae|BOLD:ACF0659
Pardosa dorsalis|CNFNU1078-14|Canada.Quebec|Lycosidae|BOLD:ACF0659
Pardosa dorsalis|CNFNU1114-14|Canada.Quebec|Lycosidae|BOLD:ACF0659
Pardosa dorsalis|CNFNU1101-14|Canada.Quebec|Lycosidae|BOLD:ACF0659
Pardosa dorsalis|CNFNU1085-14|Canada.Quebec|Lycosidae|BOLD:ACF0659
Pardosa dorsalis|CNFNU1092-14|Canada.Quebec|Lycosidae|BOLD:ACF0659
Pardosa dorsalis|CNFNU1086-14|Canada.Quebec|Lycosidae|BOLD:ACF0659
Pardosa dorsalis|CNFNU1117-14|Canada.Quebec|Lycosidae|BOLD:ACF0659
Pardosa dorsalis|CNFNU1110-14|Canada.Quebec|Lycosidae|BOLD:ACF0659
Pardosa dorsalis|CNFNU1079-14|Canada.Quebec|Lycosidae|BOLD:ACF0659
Pardosa dorsalis|CNFNU1090-14|Canada.Quebec|Lycosidae|BOLD:ACF0659
Pardosa dorsalis|CNFNU1080-14|Canada.Quebec|Lycosidae|BOLD:ACF0659
Pardosa dorsalis|CNFNU1100-14|Canada.Quebec|Lycosidae|BOLD:ACF0659
Pardosa dorsalis|CNFNU1088-14|Canada.Quebec|Lycosidae|BOLD:ACF0659
Pardosa dorsalis|CNFNU1097-14|Canada.Quebec|Lycosidae|BOLD:ACF0659
Pardosa dorsalis|BBCNP292-13|Canada.Alberta|Lycosidae|BOLD:ACF0659
Pardosa dorsalis|CNFNU1111-14|Canada.Quebec|Lycosidae|BOLD:ACF0659
Pardosa dorsalis|CNFNU1084-14|Canada.Quebec|Lycosidae|BOLD:ACF0659
Pardosa dorsalis|CNFNU1108-14|Canada.Quebec|Lycosidae|BOLD:ACF0659
Pardosa dorsalis|SPRMA158-10|Canada.British Columbia|Lycosidae|BOLD:ACF0659
Pardosa dorsalis|SSWLA806-13|Canada.Alberta|Lycosidae|BOLD:ACF0659
Pardosa dorsalis|SSWLA805-13|Canada.Alberta|Lycosidae|BOLD:ACF0659
Pardosa dorsalis|SSWLD2575-13|Canada.Alberta|Lycosidae|BOLD:ACF0659
Pardosa dorsalis|SSWLA810-13|Canada.Alberta|Lycosidae|BOLD:ACF0659
Pardosa dorsalis|SSWLD3215-13|Canada.Alberta|Lycosidae|BOLD:ACF0659
Pardosa dorsalis|SSWLD3247-13|Canada.Alberta|Lycosidae|BOLD:ACF0659
Pardosa dorsalis|SSWLD3227-13|Canada.Alberta|Lycosidae|BOLD:ACF0659
Pardosa dorsalis|SSWLD3191-13|Canada.Alberta|Lycosidae|BOLD:ACF0659
Pardosa dorsalis|SSWLD2593-13|Canada.Alberta|Lycosidae|BOLD:ACF0659
Pardosa dorsalis|SSWLD2612-13|Canada.Alberta|Lycosidae|BOLD:ACF0659
Pardosa dorsalis|SSWLA794-13|Canada.Alberta|Lycosidae|BOLD:ACF0659
Pardosa dorsalis|SSWLA807-13|Canada.Alberta|Lycosidae|BOLD:ACF0659
Pardosa dorsalis|SSWLD3208-13|Canada.Alberta|Lycosidae|BOLD:ACF0659
Pardosa dorsalis|SSWLD3234-13|Canada.Alberta|Lycosidae|BOLD:ACF0659
Pardosa dorsalis|SSWLA787-13|Canada.Alberta|Lycosidae|BOLD:ACF0659
Pardosa dorsalis|SSWLD3241-13|Canada.Alberta|Lycosidae|BOLD:ACF0659
Pardosa dorsalis|SSWLD2587-13|Canada.Alberta|Lycosidae|BOLD:ACF0659
Pardosa dorsalis|SSWLD2613-13|Canada.Alberta|Lycosidae|BOLD:ACF0659
Pardosa dorsalis|SSWLD2609-13|Canada.Alberta|Lycosidae|BOLD:ACF0659
Pardosa dorsalis|SSWLD3229-13|Canada.Alberta|Lycosidae|BOLD:ACF0659
Pardosa dorsalis|SSWLD3224-13|Canada.Alberta|Lycosidae|BOLD:ACF0659
Pardosa dorsalis|SSWLA798-13|Canada.Alberta|Lycosidae|BOLD:ACF0659
Pardosa dorsalis|SSWLD1196-13|Canada.Alberta|Lycosidae|BOLD:ACF0659
Pardosa dorsalis|SSWLA797-13|Canada.Alberta|Lycosidae|BOLD:ACF0659
Pardosa dorsalis|SSWLA816-13|Canada.Alberta|Lycosidae|BOLD:ACF0659
Pardosa dorsalis|SSWLD2576-13|Canada.Alberta|Lycosidae|BOLD:ACF0659
Pardosa dorsalis|SSWLA801-13|Canada.Alberta|Lycosidae|BOLD:ACF0659
Pardosa dorsalis|SSWLA791-13|Canada.Alberta|Lycosidae|BOLD:ACF0659
Pardosa dorsalis|SPICA343-10|Canada.British Columbia|Lycosidae|BOLD:ACF0659
Pardosa dorsalis|SPICA208-10|Canada.British Columbia|Lycosidae|BOLD:ACF0659
Pardosa dorsalis|SPICA209-10|Canada.British Columbia|Lycosidae|BOLD:ACF0659
Pardosa dorsalis|SPICA196-10|Canada.British Columbia|Lycosidae|BOLD:ACF0659
Pardosa dorsalis|SSWLA687-13|Canada.Alberta|Lycosidae|BOLD:ACF0659
Pardosa dorsalis|SSWLA686-13|Canada.Alberta|Lycosidae|BOLD:ACF0659
Pardosa dorsalis|ARBCM124-13|Canada.British Columbia|Lycosidae|BOLD:ACF0659
Pardosa dorsalis|SSWLA790-13|Canada.Alberta|Lycosidae|BOLD:ACF0659
Pardosa dorsalis|SPRMA148-10|Canada.British Columbia|Lycosidae|BOLD:ACF0659
Pardosa dorsalis|SPRMA195-10|Canada.British Columbia|Lycosidae|BOLD:ACF0659
Pardosa dorsalis|ARBCM1725-14|Canada.British Columbia|Lycosidae|BOLD:ACF0659
Pardosa dorsalis|SPRMA865-12|Canada.British Columbia|Lycosidae|BOLD:ACF0659
Pardosa dorsalis|ARBCM122-13|Canada.British Columbia|Lycosidae|BOLD:ACF0659
2%

Pardosa dorsalis|ARBCM1733-14|Canada.British Columbia|Lycosidae|BOLD:ACF0659
Pardosa dorsalis|ARBCM1724-14|Canada.British Columbia|Lycosidae|BOLD:ACF0659
Pardosa dorsalis|ARBCM1726-14|Canada.British Columbia|Lycosidae|BOLD:ACF0659
Pardosa dorsalis|ARBCM1731-14|Canada.British Columbia|Lycosidae|BOLD:ACF0659
Pardosa dorsalis|SPRMA141-10|Canada.British Columbia|Lycosidae|BOLD:ACF0659
Pardosa dorsalis|ARBCM125-13|Canada.British Columbia|Lycosidae|BOLD:ACF0659
Pardosa dorsalis|ARBCM155-13|Canada.British Columbia|Lycosidae|BOLD:ACF0659
Pardosa dorsalis|SPRMA109-10|Canada.British Columbia|Lycosidae|BOLD:ACF0659
Pardosa dorsalis|SPRMA155-10|Canada.British Columbia|Lycosidae|BOLD:ACF0659
Pardosa dorsalis|ARBCM153-13|Canada.British Columbia|Lycosidae|BOLD:ACF0659
Pardosa dorsalis|SSWLA1915-13|Canada.Alberta|Lycosidae|BOLD:ACF0659
Pardosa dorsalis|SSWLD1998-13|Canada.Alberta|Lycosidae|BOLD:ACF0659
Pardosa dorsalis|SSWLD1999-13|Canada.Alberta|Lycosidae|BOLD:ACF0659
Pardosa dorsalis|SSWLD013-13|Canada.Alberta|Lycosidae|BOLD:ACF0659
Pardosa dorsalis|SSWLA1910-13|Canada.Alberta|Lycosidae|BOLD:ACF0659
Pardosa dorsalis|SSWLD3242-13|Canada.Alberta|Lycosidae|BOLD:ACF0659
Pardosa dorsalis|SSWLD018-13|Canada.Alberta|Lycosidae|BOLD:ACF0659
Pardosa dorsalis|SSWLA812-13|Canada.Alberta|Lycosidae|BOLD:ACF0659
Pardosa dorsalis|SSWLD2574-13|Canada.Alberta|Lycosidae|BOLD:ACF0659
Pardosa dorsalis|SSWLA782-13|Canada.Alberta|Lycosidae|BOLD:ACF0659
Pardosa dorsalis|SSWLA1828-13|Canada.Alberta|Lycosidae|BOLD:ACF0659
Pardosa dorsalis|SSWLA784-13|Canada.Alberta|Lycosidae|BOLD:ACF0659
Pardosa dorsalis|SSWLA793-13|Canada.Alberta|Lycosidae|BOLD:ACF0659
Pardosa dorsalis|SSWLA799-13|Canada.Alberta|Lycosidae|BOLD:ACF0659
Pardosa dorsalis|BBCNP1242-14|Canada.Alberta|Lycosidae|BOLD:ACF0659
Pardosa dorsalis|BBCNP1243-14|Canada.Alberta|Lycosidae|BOLD:ACF0659
Pardosa dorsalis|SSWLA803-13|Canada.Alberta|Lycosidae|BOLD:ACF0659
Pardosa dorsalis|SSWLA1831-13|Canada.Alberta|Lycosidae|BOLD:ACF0659
Pardosa dorsalis|SSWLA802-13|Canada.Alberta|Lycosidae|BOLD:ACF0659
Pardosa dorsalis|SSWLD2578-13|Canada.Alberta|Lycosidae|BOLD:ACF0659
Pardosa dorsalis|SSWLA800-13|Canada.Alberta|Lycosidae|BOLD:ACF0659
Pardosa dorsalis|SSWLD3221-13|Canada.Alberta|Lycosidae|BOLD:ACF0659
Pardosa dorsalis|SSWLD3230-13|Canada.Alberta|Lycosidae|BOLD:ACF0659
Pardosa dorsalis|SSWLA789-13|Canada.Alberta|Lycosidae|BOLD:ACF0659
Pardosa dorsalis|SSWLA781-13|Canada.Alberta|Lycosidae|BOLD:ACF0659
Pardosa dorsalis|SSWLA796-13|Canada.Alberta|Lycosidae|BOLD:ACF0659
Pardosa dorsalis|SSWLA786-13|Canada.Alberta|Lycosidae|BOLD:ACF0659
Pardosa dorsalis|SSWLA817-13|Canada.Alberta|Lycosidae|BOLD:ACF0659
Pardosa dorsalis|SSWLA783-13|Canada.Alberta|Lycosidae|BOLD:ACF0659
Pardosa dorsalis|SSWLD1193-13|Canada.Alberta|Lycosidae|BOLD:ACF0659
Pardosa dorsalis|SSWLD2615-13|Canada.Alberta|Lycosidae|BOLD:ACF0659
Pardosa dorsalis|SSWLD2603-13|Canada.Alberta|Lycosidae|BOLD:ACF0659
Pardosa dorsalis|SSWLA788-13|Canada.Alberta|Lycosidae|BOLD:ACF0659
Pardosa dorsalis|SSWLA818-13|Canada.Alberta|Lycosidae|BOLD:ACF0659
Pardosa dorsalis|SSWLA785-13|Canada.Alberta|Lycosidae|BOLD:ACF0659
Pardosa dorsalis|SSWLA795-13|Canada.Alberta|Lycosidae|BOLD:ACF0659
Pardosa dorsuncata|BBCNP1456-14|Canada.British Columbia|Lycosidae|BOLD:ABZ3445
Pardosa dorsuncata|SPICA886-10|Canada.British Columbia|Lycosidae|BOLD:ABZ3445
Pardosa dorsuncata|SPICA757-10|Canada.British Columbia|Lycosidae|BOLD:ABZ3445
Pardosa dorsuncata|SPICA728-10|Canada.British Columbia|Lycosidae|BOLD:ABZ3445
Pardosa dorsuncata|BBCNP3564-14|Canada.Alberta|Lycosidae|BOLD:ABZ3445
Pardosa dorsuncata|SPICA1050-10|Canada.British Columbia|Lycosidae|BOLD:ABZ3445
Pardosa dorsuncata|SPRMA259-10|Canada.British Columbia|Lycosidae|BOLD:ABZ3445
Pardosa dorsuncata|SPICA1896-11|Canada.British Columbia|Lycosidae|BOLD:ABZ3445
Pardosa dorsuncata|SPRMA125-10|Canada.British Columbia|Lycosidae|BOLD:ABZ3445
Pardosa dorsuncata|SPRMA555-10|Canada.British Columbia|Lycosidae|BOLD:ABZ3445
Pardosa dorsuncata|SPICA484-10|Canada.British Columbia|Lycosidae|BOLD:ABZ3445
Pardosa dorsuncata|SPICA195-10|Canada.British Columbia|Lycosidae|BOLD:ABZ3445
Pardosa dorsuncata|SSWLD2572-13|Canada.Alberta|Lycosidae|BOLD:ABZ3445
Pardosa dorsuncata|SPICA1397-10|Canada.British Columbia|Lycosidae|BOLD:ABZ3445
Pardosa dorsuncata|SPICA424-10|Canada.British Columbia|Lycosidae|BOLD:ABZ3445
Pardosa dorsuncata|SPICA1898-11|Canada.British Columbia|Lycosidae|BOLD:ABZ3445
Pardosa dorsuncata|SPICA1064-10|Canada.British Columbia|Lycosidae|BOLD:ABZ3445
Pardosa dorsuncata|SPRMA554-10|Canada.British Columbia|Lycosidae|BOLD:ABZ3445
Pardosa dorsuncata|SPRMA105-10|Canada.British Columbia|Lycosidae|BOLD:ABZ3445
Pardosa dorsuncata|SPRMA215-10|Canada.British Columbia|Lycosidae|BOLD:ABZ3445
Pardosa dorsuncata|SPICA1054-10|Canada.British Columbia|Lycosidae|BOLD:ABZ3445
Pardosa dorsuncata|SPRMA553-10|Canada.British Columbia|Lycosidae|BOLD:ABZ3445
Pardosa dorsuncata|SPICA1897-11|Canada.British Columbia|Lycosidae|BOLD:ABZ3445
Pardosa dorsuncata|SPICA1308-10|Canada.British Columbia|Lycosidae|BOLD:ABZ3445
Pardosa dorsuncata|SPRMA314-10|Canada.British Columbia|Lycosidae|BOLD:ABZ3445
2%

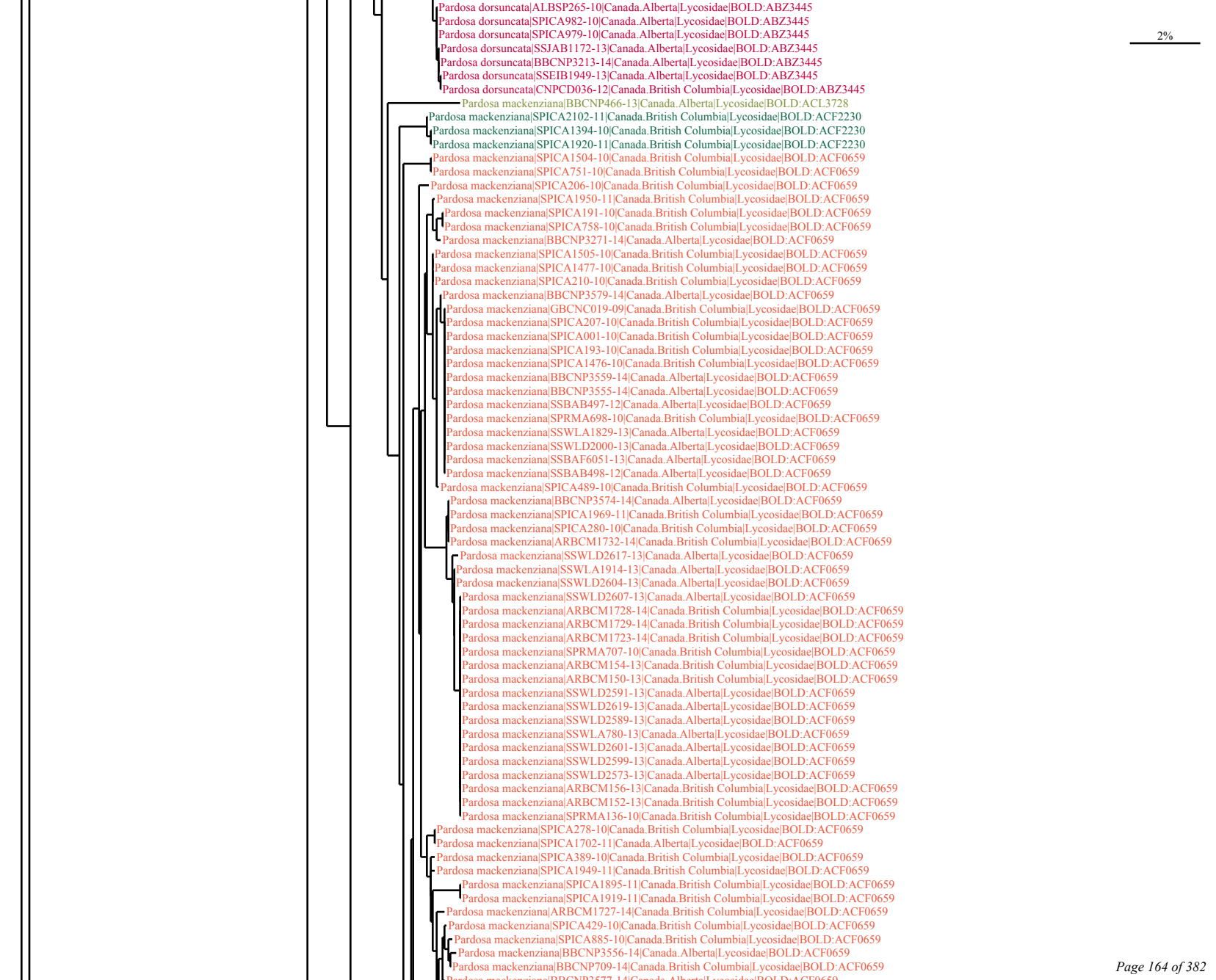
2%
Pardosa dorsuncata|ALBSP265-10|Canada.Alberta|Lycosidae|BOLD:ABZ3445
Pardosa dorsuncata|SPICA982-10|Canada.Alberta|Lycosidae|BOLD:ABZ3445
Pardosa dorsuncata|SPICA979-10|Canada.Alberta|Lycosidae|BOLD:ABZ3445
Pardosa dorsuncata|SSJAB1172-13|Canada.Alberta|Lycosidae|BOLD:ABZ3445
Pardosa dorsuncata|BBCNP3213-14|Canada.Alberta|Lycosidae|BOLD:ABZ3445
Pardosa dorsuncata|SSEIB1949-13|Canada.Alberta|Lycosidae|BOLD:ABZ3445
Pardosa dorsuncata|CNPCD036-12|Canada.British Columbia|Lycosidae|BOLD:ABZ3445
Pardosa mackenziana|BBCNP466-13|Canada.Alberta|Lycosidae|BOLD:ACL3728
Pardosa mackenziana|SPICA2102-11|Canada.British Columbia|Lycosidae|BOLD:ACF2230
Pardosa mackenziana|SPICA1394-10|Canada.British Columbia|Lycosidae|BOLD:ACF2230
Pardosa mackenziana|SPICA1920-11|Canada.British Columbia|Lycosidae|BOLD:ACF2230
Pardosa mackenziana|SPICA1504-10|Canada.British Columbia|Lycosidae|BOLD:ACF0659
Pardosa mackenziana|SPICA751-10|Canada.British Columbia|Lycosidae|BOLD:ACF0659
Pardosa mackenziana|SPICA206-10|Canada.British Columbia|Lycosidae|BOLD:ACF0659
Pardosa mackenziana|SPICA1950-11|Canada.British Columbia|Lycosidae|BOLD:ACF0659
Pardosa mackenziana|SPICA191-10|Canada.British Columbia|Lycosidae|BOLD:ACF0659
Pardosa mackenziana|SPICA758-10|Canada.British Columbia|Lycosidae|BOLD:ACF0659
Pardosa mackenziana|BBCNP3271-14|Canada.Alberta|Lycosidae|BOLD:ACF0659
Pardosa mackenziana|SPICA1505-10|Canada.British Columbia|Lycosidae|BOLD:ACF0659
Pardosa mackenziana|SPICA1477-10|Canada.British Columbia|Lycosidae|BOLD:ACF0659
Pardosa mackenziana|SPICA210-10|Canada.British Columbia|Lycosidae|BOLD:ACF0659
Pardosa mackenziana|BBCNP3579-14|Canada.Alberta|Lycosidae|BOLD:ACF0659
Pardosa mackenziana|GBCNC019-09|Canada.British Columbia|Lycosidae|BOLD:ACF0659
Pardosa mackenziana|SPICA207-10|Canada.British Columbia|Lycosidae|BOLD:ACF0659
Pardosa mackenziana|SPICA001-10|Canada.British Columbia|Lycosidae|BOLD:ACF0659
Pardosa mackenziana|SPICA193-10|Canada.British Columbia|Lycosidae|BOLD:ACF0659
Pardosa mackenziana|SPICA1476-10|Canada.British Columbia|Lycosidae|BOLD:ACF0659
Pardosa mackenziana|BBCNP3559-14|Canada.Alberta|Lycosidae|BOLD:ACF0659
Pardosa mackenziana|BBCNP3555-14|Canada.Alberta|Lycosidae|BOLD:ACF0659
Pardosa mackenziana|SSBAB497-12|Canada.Alberta|Lycosidae|BOLD:ACF0659
Pardosa mackenziana|SPRMA698-10|Canada.British Columbia|Lycosidae|BOLD:ACF0659
Pardosa mackenziana|SSWLA1829-13|Canada.Alberta|Lycosidae|BOLD:ACF0659
Pardosa mackenziana|SSWLD2000-13|Canada.Alberta|Lycosidae|BOLD:ACF0659
Pardosa mackenziana|SSBAF6051-13|Canada.Alberta|Lycosidae|BOLD:ACF0659
Pardosa mackenziana|SSBAB498-12|Canada.Alberta|Lycosidae|BOLD:ACF0659
Pardosa mackenziana|SPICA489-10|Canada.British Columbia|Lycosidae|BOLD:ACF0659
Pardosa mackenziana|BBCNP3574-14|Canada.Alberta|Lycosidae|BOLD:ACF0659
Pardosa mackenziana|SPICA1969-11|Canada.British Columbia|Lycosidae|BOLD:ACF0659
Pardosa mackenziana|SPICA280-10|Canada.British Columbia|Lycosidae|BOLD:ACF0659
Pardosa mackenziana|ARBCM1732-14|Canada.British Columbia|Lycosidae|BOLD:ACF0659
Pardosa mackenziana|SSWLD2617-13|Canada.Alberta|Lycosidae|BOLD:ACF0659
Pardosa mackenziana|SSWLA1914-13|Canada.Alberta|Lycosidae|BOLD:ACF0659
Pardosa mackenziana|SSWLD2604-13|Canada.Alberta|Lycosidae|BOLD:ACF0659
Pardosa mackenziana|SSWLD2607-13|Canada.Alberta|Lycosidae|BOLD:ACF0659
Pardosa mackenziana|ARBCM1728-14|Canada.British Columbia|Lycosidae|BOLD:ACF0659
Pardosa mackenziana|ARBCM1729-14|Canada.British Columbia|Lycosidae|BOLD:ACF0659
Pardosa mackenziana|ARBCM1723-14|Canada.British Columbia|Lycosidae|BOLD:ACF0659
Pardosa mackenziana|SPRMA707-10|Canada.British Columbia|Lycosidae|BOLD:ACF0659
Pardosa mackenziana|ARBCM154-13|Canada.British Columbia|Lycosidae|BOLD:ACF0659
Pardosa mackenziana|ARBCM150-13|Canada.British Columbia|Lycosidae|BOLD:ACF0659
Pardosa mackenziana|SSWLD2591-13|Canada.Alberta|Lycosidae|BOLD:ACF0659
Pardosa mackenziana|SSWLD2619-13|Canada.Alberta|Lycosidae|BOLD:ACF0659
Pardosa mackenziana|SSWLD2589-13|Canada.Alberta|Lycosidae|BOLD:ACF0659
Pardosa mackenziana|SSWLA780-13|Canada.Alberta|Lycosidae|BOLD:ACF0659
Pardosa mackenziana|SSWLD2601-13|Canada.Alberta|Lycosidae|BOLD:ACF0659
Pardosa mackenziana|SSWLD2599-13|Canada.Alberta|Lycosidae|BOLD:ACF0659
Pardosa mackenziana|SSWLD2573-13|Canada.Alberta|Lycosidae|BOLD:ACF0659
Pardosa mackenziana|ARBCM156-13|Canada.British Columbia|Lycosidae|BOLD:ACF0659
Pardosa mackenziana|ARBCM152-13|Canada.British Columbia|Lycosidae|BOLD:ACF0659
Pardosa mackenziana|SPRMA136-10|Canada.British Columbia|Lycosidae|BOLD:ACF0659
Pardosa mackenziana|SPICA278-10|Canada.British Columbia|Lycosidae|BOLD:ACF0659
Pardosa mackenziana|SPICA1702-11|Canada.Alberta|Lycosidae|BOLD:ACF0659
Pardosa mackenziana|SPICA389-10|Canada.British Columbia|Lycosidae|BOLD:ACF0659
Pardosa mackenziana|SPICA1949-11|Canada.British Columbia|Lycosidae|BOLD:ACF0659
Pardosa mackenziana|SPICA1895-11|Canada.British Columbia|Lycosidae|BOLD:ACF0659
Pardosa mackenziana|SPICA1919-11|Canada.British Columbia|Lycosidae|BOLD:ACF0659
Pardosa mackenziana|ARBCM1727-14|Canada.British Columbia|Lycosidae|BOLD:ACF0659
Pardosa mackenziana|SPICA429-10|Canada.British Columbia|Lycosidae|BOLD:ACF0659
Pardosa mackenziana|SPICA885-10|Canada.British Columbia|Lycosidae|BOLD:ACF0659
Pardosa mackenziana|BBCNP3556-14|Canada.Alberta|Lycosidae|BOLD:ACF0659
Pardosa mackenziana|BBCNP709-14|Canada.British Columbia|Lycosidae|BOLD:ACF0659

Pardosa mackenziana|BBCNP3577-14|Canada.Alberta|Lycosidae|BOLD:ACF0659
Pardosa mackenziana|BBCNP3383-14|Canada.Alberta|Lycosidae|BOLD:ACF0659
Pardosa mackenziana|SPRMA299-10|Canada.British Columbia|Lycosidae|BOLD:ACF0659
Pardosa mackenziana|SPICA593-10|Canada.British Columbia|Lycosidae|BOLD:ACF0659
Pardosa mackenziana|SPICA139-10|Canada.British Columbia|Lycosidae|BOLD:ACF0659
Pardosa mackenziana|SPICA1446-10|Canada.British Columbia|Lycosidae|BOLD:ACF0659
Pardosa mackenziana|ARBCM123-13|Canada.British Columbia|Lycosidae|BOLD:ACF0659
Pardosa mackenziana|SPICA696-10|Canada.Alberta|Lycosidae|BOLD:ACF0659
Pardosa mackenziana|SPICA498-10|Canada.British Columbia|Lycosidae|BOLD:ACF0659
Pardosa mackenziana|SPICA2101-11|Canada.British Columbia|Lycosidae|BOLD:ACF0659
Pardosa mackenziana|SPICA277-10|Canada.British Columbia|Lycosidae|BOLD:ACF0659
Pardosa mackenziana|SPICA393-10|Canada.British Columbia|Lycosidae|BOLD:ACF0659
Pardosa mackenziana|ARBCM1730-14|Canada.British Columbia|Lycosidae|BOLD:ACF0659
Pardosa mackenziana|BBCNP3282-14|Canada.Alberta|Lycosidae|BOLD:ACF0659
Pardosa mackenziana|SPICA205-10|Canada.British Columbia|Lycosidae|BOLD:ACF0659
Pardosa mackenziana|SPICA756-10|Canada.British Columbia|Lycosidae|BOLD:AAC6028
Pardosa mackenziana|SPICA1485-10|Canada.Alberta|Lycosidae|BOLD:AAC6028
Pardosa mackenziana|SPICA1273-10|Canada.British Columbia|Lycosidae|BOLD:AAC6028
Pardosa mackenziana|BBCNP3346-14|Canada.Alberta|Lycosidae|BOLD:AAC6028
Pardosa mackenziana|BBCNP3360-14|Canada.Alberta|Lycosidae|BOLD:AAC6028
Pardosa mackenziana|BBCNP291-13|Canada.Alberta|Lycosidae|BOLD:AAC6028
Pardosa mackenziana|SSEIC2309-13|Canada.Alberta|Lycosidae|BOLD:AAC6028
Pardosa mackenziana|BBCNP396-13|Canada.Alberta|Lycosidae|BOLD:AAC6028
Pardosa mackenziana|BBCNP459-13|Canada.Alberta|Lycosidae|BOLD:AAC6028
Pardosa mackenziana|SPICA1814-11|Canada.British Columbia|Lycosidae|BOLD:AAC6028
Pardosa mackenziana|SPICA1484-10|Canada.Alberta|Lycosidae|BOLD:AAC6028
Pardosa mackenziana|BBCAN489-09|Canada.New Brunswick|Lycosidae|BOLD:AAC6028
Pardosa mackenziana|SSBRA2589-14|Canada.Nova Scotia|Lycosidae|BOLD:AAC6028
Pardosa mackenziana|BBCNP455-13|Canada.Alberta|Lycosidae|BOLD:AAC6028
Pardosa mackenziana|ABCNS045-06|Canada.Nova Scotia|Lycosidae|BOLD:AAC6028
Pardosa mackenziana|SPICA1437-10|Canada.Saskatchewan|Lycosidae|BOLD:AAC6028
Pardosa mackenziana|SPICA1459-10|Canada.Saskatchewan|Lycosidae|BOLD:AAC6028
Pardosa mackenziana|SPICA374-10|Canada.Alberta|Lycosidae|BOLD:AAC6028
Pardosa mackenziana|SPICA845-10|Canada.Alberta|Lycosidae|BOLD:AAC6028
Pardosa mackenziana|SPICA1861-11|Canada.Alberta|Lycosidae|BOLD:AAC6028
Pardosa mackenziana|SSBRA2587-14|Canada.Nova Scotia|Lycosidae|BOLD:AAC6028
Pardosa mackenziana|BBCAN463-09|Canada.Newfoundland and Labrador|Lycosidae|BOLD:AAC6028
Pardosa mackenziana|BBCNP397-13|Canada.Alberta|Lycosidae|BOLD:AAC6028
Pardosa mackenziana|ALBSP264-10|Canada.Alberta|Lycosidae|BOLD:AAC6028
Pardosa mackenziana|ALBSP057-10|Canada.Alberta|Lycosidae|BOLD:AAC6028
Pardosa mackenziana|SPICA1781-11|Canada.Alberta|Lycosidae|BOLD:AAC6028
Pardosa mackenziana|ARSO172-08|Canada.Ontario|Lycosidae|BOLD:AAC6028
Pardosa mackenziana|SPICA1783-11|Canada.Alberta|Lycosidae|BOLD:AAC6028
Pardosa mackenziana|SPICA1576-10|Canada.Alberta|Lycosidae|BOLD:AAC6028
Pardosa mackenziana|SPICA977-10|Canada.Alberta|Lycosidae|BOLD:AAC6028
Pardosa mackenziana|SPICA846-10|Canada.Alberta|Lycosidae|BOLD:AAC6028
Pardosa mackenziana|SPICA1782-11|Canada.Alberta|Lycosidae|BOLD:AAC6028
Pardosa mackenziana|SPICA879-10|Canada.Alberta|Lycosidae|BOLD:AAC6028
Pardosa mackenziana|SPICA1543-10|Canada.Saskatchewan|Lycosidae|BOLD:AAC6028
Pardosa mackenziana|SPICA869-10|Canada.Alberta|Lycosidae|BOLD:AAC6028
Pardosa mackenziana|ALBSP304-12|Canada.Alberta|Lycosidae|BOLD:AAC6028
Pardosa mackenziana|SPICA375-10|Canada.Alberta|Lycosidae|BOLD:AAC6028
Pardosa mackenziana|SPICA1367-10|Canada.Alberta|Lycosidae|BOLD:AAC6028
Pardosa mackenziana|BBCNP3161-14|Canada.Alberta|Lycosidae|BOLD:AAC6028
Pardosa mackenziana|SSPAC10972-13|Canada.Saskatchewan|Lycosidae|BOLD:AAC6028
Pardosa mackenziana|CNJAD1891-12|Canada.Alberta|Lycosidae|BOLD:AAC6028
Pardosa mackenziana|SSWLD1184-13|Canada.Alberta|Lycosidae|BOLD:AAC6028
Pardosa mackenziana|SSPAC7347-13|Canada.Saskatchewan|Lycosidae|BOLD:AAC6028
Pardosa mackenziana|CNJAE767-12|Canada.Alberta|Lycosidae|BOLD:AAC6028
Pardosa mackenziana|BBCNP357-13|Canada.Alberta|Lycosidae|BOLD:AAC6028
Pardosa mackenziana|BBCNP465-13|Canada.Alberta|Lycosidae|BOLD:AAC6028
Pardosa mackenziana|BBCNP2120-14|Canada.Alberta|Lycosidae|BOLD:AAC6028
Pardosa mackenziana|BBCNP298-13|Canada.Alberta|Lycosidae|BOLD:AAC6028
Pardosa mackenziana|BBCNP293-13|Canada.Alberta|Lycosidae|BOLD:AAC6028
Pardosa mackenziana|BBCNP457-13|Canada.Alberta|Lycosidae|BOLD:AAC6028
Pardosa mackenziana|BBCNP326-13|Canada.Alberta|Lycosidae|BOLD:AAC6028
Pardosa mackenziana|BBCNP344-13|Canada.Alberta|Lycosidae|BOLD:AAC6028
Pardosa mackenziana|BBCNP708-14|Canada.Northwest Territories|Lycosidae|BOLD:AAC6028
Pardosa mackenziana|BBCNP449-13|Canada.Alberta|Lycosidae|BOLD:AAC6028
Pardosa mackenziana|BBCNP471-13|Canada.Alberta|Lycosidae|BOLD:AAC6028
Pardosa mackenziana|BBCNP297-13|Canada.Alberta|Lycosidae|BOLD:AAC6028
Pardosa mackenziana|ARSO169-08|Canada.Ontario|Lycosidae|BOLD:AAC6028
2%

Pardosa rainieriana|ARBCM1741-14|Canada.British Columbia|Lycosidae|BOLD:ACO3568
Pardosa uintana|SSJAF5657-13|Canada.Alberta|Lycosidae|BOLD:AAP8359
Pardosa uintana|SSBAF6052-13|Canada.Alberta|Lycosidae|BOLD:AAP8359
Pardosa uintana|SSBAB493-12|Canada.Alberta|Lycosidae|BOLD:AAP8359
Pardosa uintana|SSBAB499-12|Canada.Alberta|Lycosidae|BOLD:AAP8359
Pardosa uintana|SSJAF5656-13|Canada.Alberta|Lycosidae|BOLD:AAP8359
Pardosa uintana|SSBAE6329-13|Canada.Alberta|Lycosidae|BOLD:AAP8359
Pardosa uintana|SSBAE2793-13|Canada.Alberta|Lycosidae|BOLD:AAP8359
Pardosa uintana|SSBAB2903-12|Canada.Alberta|Lycosidae|BOLD:AAP8359
Pardosa uintana|BBCNP3310-14|Canada.Alberta|Lycosidae|BOLD:AAP8359
Pardosa uintana|SSBAB2874-12|Canada.Alberta|Lycosidae|BOLD:AAP8359
Pardosa uintana|BBCNP2349-14|Canada.Alberta|Lycosidae|BOLD:AAP8359
Pardosa uintana|SSBAB2876-12|Canada.Alberta|Lycosidae|BOLD:AAP8359
Pardosa uintana|BBCNP3306-14|Canada.Alberta|Lycosidae|BOLD:AAP8359
Pardosa uintana|BBCNP3314-14|Canada.Alberta|Lycosidae|BOLD:AAP8359
Pardosa uintana|BBCNP3289-14|Canada.Alberta|Lycosidae|BOLD:AAP8359
Pardosa uintana|BBCNP3277-14|Canada.Alberta|Lycosidae|BOLD:AAP8359
Pardosa uintana|BBCNP3546-14|Canada.Alberta|Lycosidae|BOLD:AAP8359
Pardosa uintana|BBCNP3433-14|Canada.Alberta|Lycosidae|BOLD:AAP8359
Pardosa uintana|SSBAE3529-13|Canada.Alberta|Lycosidae|BOLD:AAP8359
Pardosa uintana|SSBAB500-12|Canada.Alberta|Lycosidae|BOLD:AAP8359
Pardosa uintana|SSBAB505-12|Canada.Alberta|Lycosidae|BOLD:AAP8359
Pardosa uintana|SSJAA1957-13|Canada.Alberta|Lycosidae|BOLD:AAP8359
Pardosa uintana|SSBAB501-12|Canada.Alberta|Lycosidae|BOLD:AAP8359
Pardosa uintana|SSBAB489-12|Canada.Alberta|Lycosidae|BOLD:AAP8359
Pardosa uintana|BBCNP3553-14|Canada.Alberta|Lycosidae|BOLD:AAP8359
Pardosa uintana|SSBAB492-12|Canada.Alberta|Lycosidae|BOLD:AAP8359
Pardosa uintana|BBCNP3423-14|Canada.Alberta|Lycosidae|BOLD:AAP8359
Pardosa uintana|SSBAE3528-13|Canada.Alberta|Lycosidae|BOLD:AAP8359
Pardosa uintana|SSBAB491-12|Canada.Alberta|Lycosidae|BOLD:AAP8359
Pardosa uintana|SSBAB514-12|Canada.Alberta|Lycosidae|BOLD:AAP8359
Pardosa uintana|BBCNP3547-14|Canada.Alberta|Lycosidae|BOLD:AAP8359
Pardosa uintana|BBCNP3439-14|Canada.Alberta|Lycosidae|BOLD:AAP8359
Pardosa uintana|BBCNP3543-14|Canada.Alberta|Lycosidae|BOLD:AAP8359
Pardosa uintana|BBCNP3458-14|Canada.Alberta|Lycosidae|BOLD:AAP8359
Pardosa uintana|SSBAE3527-13|Canada.Alberta|Lycosidae|BOLD:AAP8359
Pardosa uintana|TWSC103-08|Canada.Manitoba|Lycosidae|BOLD:AAP8359
Pardosa uintana|JDTGS059-09|Canada.Manitoba|Lycosidae|BOLD:AAP8359
Pardosa uintana|SPICA1468-10|Canada.Alberta|Lycosidae|BOLD:AAP8359
Pardosa uintana|SPICA1512-10|Canada.Saskatchewan|Lycosidae|BOLD:AAP8359
Pardosa uintana|SPICA1466-10|Canada.Alberta|Lycosidae|BOLD:AAP8359
Pardosa uintana|BBCNP3545-14|Canada.Alberta|Lycosidae|BOLD:AAP8359
Pardosa uintana|TWSC137-08|Canada.Manitoba|Lycosidae|BOLD:AAP8359
Pardosa uintana|TWSC032-07|Canada.Manitoba|Lycosidae|BOLD:AAP8359
Pardosa uintana|KKCHE878-09|Canada.Manitoba|Lycosidae|BOLD:AAP8359
Pardosa uintana|JSYKA552-10|Canada.Yukon Territory|Lycosidae|BOLD:AAP8359
Pardosa uintana|BBCNP3544-14|Canada.Alberta|Lycosidae|BOLD:AAP8359
Pardosa uintana|SSPAA5571-13|Canada.Saskatchewan|Lycosidae|BOLD:AAP8359
Pardosa uintana|BBCNP2340-14|Canada.Alberta|Lycosidae|BOLD:AAP8359
Pardosa uintana|SSJAC2069-13|Canada.Alberta|Lycosidae|BOLD:AAP8359
Pardosa uintana|BBCNP3171-14|Canada.Alberta|Lycosidae|BOLD:AAP8359
Pardosa uintana|BBCNP3542-14|Canada.Alberta|Lycosidae|BOLD:AAP8359
Pardosa uintana|JDTGS005-09|Canada.Manitoba|Lycosidae|BOLD:AAP8359
Pardosa uintana|BBCNP3412-14|Canada.Alberta|Lycosidae|BOLD:AAP8359
Pardosa uintana|BBCNP3424-14|Canada.Alberta|Lycosidae|BOLD:AAP8359
Pardosa uintana|SSBAB2886-12|Canada.Alberta|Lycosidae|BOLD:AAP8359
Pardosa uintana|BBCNP3409-14|Canada.Alberta|Lycosidae|BOLD:AAP8359
Pardosa uintana|BBCNP3419-14|Canada.Alberta|Lycosidae|BOLD:AAP8359
Pardosa uintana|BBCNP3448-14|Canada.Alberta|Lycosidae|BOLD:AAP8359
Pardosa uintana|SSBAB2555-12|Canada.Alberta|Lycosidae|BOLD:AAP8359
Pardosa uintana|BBCNP3435-14|Canada.Alberta|Lycosidae|BOLD:AAP8359
Pardosa uintana|BBCNP3426-14|Canada.Alberta|Lycosidae|BOLD:AAP8359
Pardosa uintana|KKCHE737-07|Canada.Manitoba|Lycosidae|BOLD:AAP8359
Pardosa uintana|JDTGS011-09|Canada.Manitoba|Lycosidae|BOLD:AAP8359
Pardosa uintana|SSBAE3539-13|Canada.Alberta|Lycosidae|BOLD:AAP8359
Pardosa uintana|SSBAF6043-13|Canada.Alberta|Lycosidae|BOLD:AAP8359
Pardosa uintana|SPICH1164-09|Canada.Manitoba|Lycosidae|BOLD:AAP8359
Pardosa uintana|SSPAA5999-13|Canada.Saskatchewan|Lycosidae|BOLD:AAP8359
Pardosa uintana|BBCNP467-13|Canada.Alberta|Lycosidae|BOLD:AAP8359
Pardosa uintana|SSJAC2057-13|Canada.Alberta|Lycosidae|BOLD:AAP8359
Pardosa uintana|BBCNP473-13|Canada.Alberta|Lycosidae|BOLD:AAP8359
2%

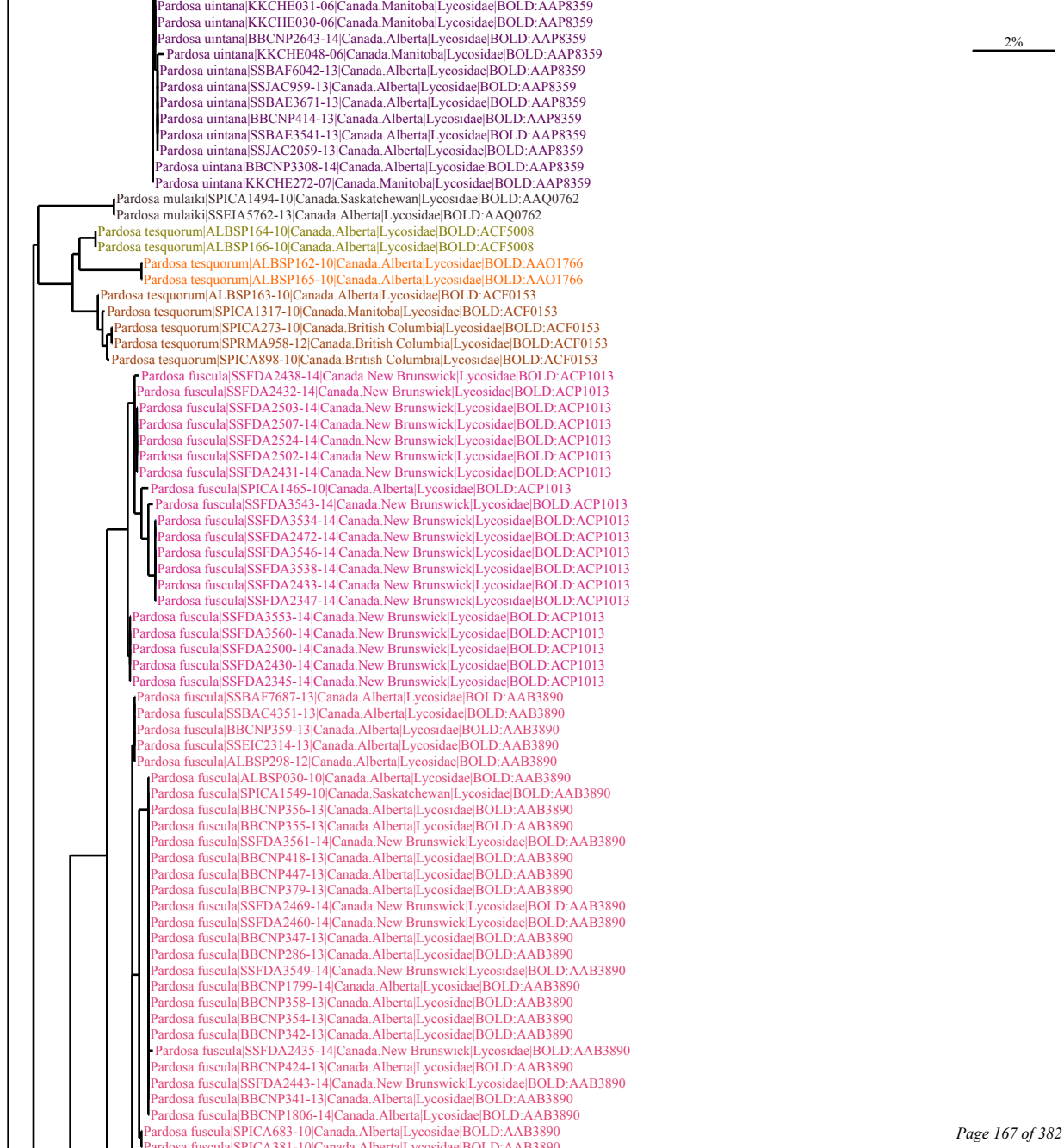
2%
Pardosa uintana|KKCHE031-06|Canada.Manitoba|Lycosidae|BOLD:AAP8359
Pardosa uintana|KKCHE030-06|Canada.Manitoba|Lycosidae|BOLD:AAP8359
Pardosa uintana|BBCNP2643-14|Canada.Alberta|Lycosidae|BOLD:AAP8359
Pardosa uintana|KKCHE048-06|Canada.Manitoba|Lycosidae|BOLD:AAP8359
Pardosa uintana|SSBAF6042-13|Canada.Alberta|Lycosidae|BOLD:AAP8359
Pardosa uintana|SSJAC959-13|Canada.Alberta|Lycosidae|BOLD:AAP8359
Pardosa uintana|SSBAE3671-13|Canada.Alberta|Lycosidae|BOLD:AAP8359
Pardosa uintana|BBCNP414-13|Canada.Alberta|Lycosidae|BOLD:AAP8359
Pardosa uintana|SSBAE3541-13|Canada.Alberta|Lycosidae|BOLD:AAP8359
Pardosa uintana|SSJAC2059-13|Canada.Alberta|Lycosidae|BOLD:AAP8359
Pardosa uintana|BBCNP3308-14|Canada.Alberta|Lycosidae|BOLD:AAP8359
Pardosa uintana|KKCHE272-07|Canada.Manitoba|Lycosidae|BOLD:AAP8359
Pardosa mulaiki|SPICA1494-10|Canada.Saskatchewan|Lycosidae|BOLD:AAQ0762
Pardosa mulaiki|SSEIA5762-13|Canada.Alberta|Lycosidae|BOLD:AAQ0762
Pardosa tesquorum|ALBSP164-10|Canada.Alberta|Lycosidae|BOLD:ACF5008
Pardosa tesquorum|ALBSP166-10|Canada.Alberta|Lycosidae|BOLD:ACF5008
Pardosa tesquorum|ALBSP162-10|Canada.Alberta|Lycosidae|BOLD:AAO1766
Pardosa tesquorum|ALBSP165-10|Canada.Alberta|Lycosidae|BOLD:AAO1766
Pardosa tesquorum|ALBSP163-10|Canada.Alberta|Lycosidae|BOLD:ACF0153
Pardosa tesquorum|SPICA1317-10|Canada.Manitoba|Lycosidae|BOLD:ACF0153
Pardosa tesquorum|SPICA273-10|Canada.British Columbia|Lycosidae|BOLD:ACF0153
Pardosa tesquorum|SPRMA958-12|Canada.British Columbia|Lycosidae|BOLD:ACF0153
Pardosa tesquorum|SPICA898-10|Canada.British Columbia|Lycosidae|BOLD:ACF0153
Pardosa fuscula|SSFDA2438-14|Canada.New Brunswick|Lycosidae|BOLD:ACP1013
Pardosa fuscula|SSFDA2432-14|Canada.New Brunswick|Lycosidae|BOLD:ACP1013
Pardosa fuscula|SSFDA2503-14|Canada.New Brunswick|Lycosidae|BOLD:ACP1013
Pardosa fuscula|SSFDA2507-14|Canada.New Brunswick|Lycosidae|BOLD:ACP1013
Pardosa fuscula|SSFDA2524-14|Canada.New Brunswick|Lycosidae|BOLD:ACP1013
Pardosa fuscula|SSFDA2502-14|Canada.New Brunswick|Lycosidae|BOLD:ACP1013
Pardosa fuscula|SSFDA2431-14|Canada.New Brunswick|Lycosidae|BOLD:ACP1013
Pardosa fuscula|SPICA1465-10|Canada.Alberta|Lycosidae|BOLD:ACP1013
Pardosa fuscula|SSFDA3543-14|Canada.New Brunswick|Lycosidae|BOLD:ACP1013
Pardosa fuscula|SSFDA3534-14|Canada.New Brunswick|Lycosidae|BOLD:ACP1013
Pardosa fuscula|SSFDA2472-14|Canada.New Brunswick|Lycosidae|BOLD:ACP1013
Pardosa fuscula|SSFDA3546-14|Canada.New Brunswick|Lycosidae|BOLD:ACP1013
Pardosa fuscula|SSFDA3538-14|Canada.New Brunswick|Lycosidae|BOLD:ACP1013
Pardosa fuscula|SSFDA2433-14|Canada.New Brunswick|Lycosidae|BOLD:ACP1013
Pardosa fuscula|SSFDA2347-14|Canada.New Brunswick|Lycosidae|BOLD:ACP1013
Pardosa fuscula|SSFDA3553-14|Canada.New Brunswick|Lycosidae|BOLD:ACP1013
Pardosa fuscula|SSFDA3560-14|Canada.New Brunswick|Lycosidae|BOLD:ACP1013
Pardosa fuscula|SSFDA2500-14|Canada.New Brunswick|Lycosidae|BOLD:ACP1013
Pardosa fuscula|SSFDA2430-14|Canada.New Brunswick|Lycosidae|BOLD:ACP1013
Pardosa fuscula|SSFDA2345-14|Canada.New Brunswick|Lycosidae|BOLD:ACP1013
Pardosa fuscula|SSBAF7687-13|Canada.Alberta|Lycosidae|BOLD:AAB3890
Pardosa fuscula|SSBAC4351-13|Canada.Alberta|Lycosidae|BOLD:AAB3890
Pardosa fuscula|BBCNP359-13|Canada.Alberta|Lycosidae|BOLD:AAB3890
Pardosa fuscula|SSEIC2314-13|Canada.Alberta|Lycosidae|BOLD:AAB3890
Pardosa fuscula|ALBSP298-12|Canada.Alberta|Lycosidae|BOLD:AAB3890
Pardosa fuscula|ALBSP030-10|Canada.Alberta|Lycosidae|BOLD:AAB3890
Pardosa fuscula|SPICA1549-10|Canada.Saskatchewan|Lycosidae|BOLD:AAB3890
Pardosa fuscula|BBCNP356-13|Canada.Alberta|Lycosidae|BOLD:AAB3890
Pardosa fuscula|BBCNP355-13|Canada.Alberta|Lycosidae|BOLD:AAB3890
Pardosa fuscula|SSFDA3561-14|Canada.New Brunswick|Lycosidae|BOLD:AAB3890
Pardosa fuscula|BBCNP418-13|Canada.Alberta|Lycosidae|BOLD:AAB3890
Pardosa fuscula|BBCNP447-13|Canada.Alberta|Lycosidae|BOLD:AAB3890
Pardosa fuscula|BBCNP379-13|Canada.Alberta|Lycosidae|BOLD:AAB3890
Pardosa fuscula|SSFDA2469-14|Canada.New Brunswick|Lycosidae|BOLD:AAB3890
Pardosa fuscula|SSFDA2460-14|Canada.New Brunswick|Lycosidae|BOLD:AAB3890
Pardosa fuscula|BBCNP347-13|Canada.Alberta|Lycosidae|BOLD:AAB3890
Pardosa fuscula|BBCNP286-13|Canada.Alberta|Lycosidae|BOLD:AAB3890
Pardosa fuscula|SSFDA3549-14|Canada.New Brunswick|Lycosidae|BOLD:AAB3890
Pardosa fuscula|BBCNP1799-14|Canada.Alberta|Lycosidae|BOLD:AAB3890
Pardosa fuscula|BBCNP358-13|Canada.Alberta|Lycosidae|BOLD:AAB3890
Pardosa fuscula|BBCNP354-13|Canada.Alberta|Lycosidae|BOLD:AAB3890
Pardosa fuscula|BBCNP342-13|Canada.Alberta|Lycosidae|BOLD:AAB3890
Pardosa fuscula|SSFDA2435-14|Canada.New Brunswick|Lycosidae|BOLD:AAB3890
Pardosa fuscula|BBCNP424-13|Canada.Alberta|Lycosidae|BOLD:AAB3890
Pardosa fuscula|SSFDA2443-14|Canada.New Brunswick|Lycosidae|BOLD:AAB3890
Pardosa fuscula|BBCNP341-13|Canada.Alberta|Lycosidae|BOLD:AAB3890
Pardosa fuscula|BBCNP1806-14|Canada.Alberta|Lycosidae|BOLD:AAB3890
Pardosa fuscula|SPICA683-10|Canada.Alberta|Lycosidae|BOLD:AAB3890
Pardosa fuscula|SPICA381-10|Canada.Alberta|Lycosidae|BOLD:AAB3890

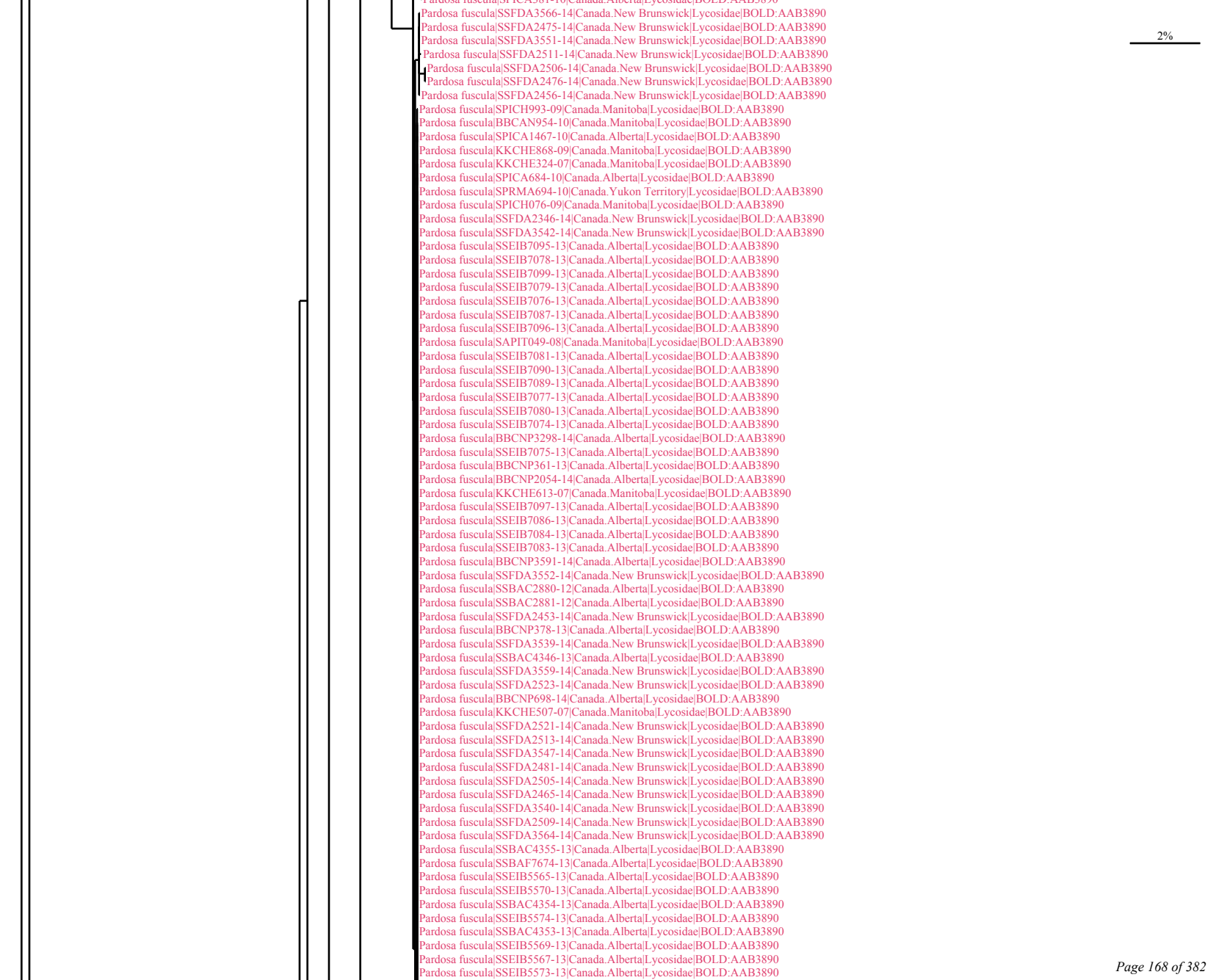
Pardosa fuscula|SSFDA3566-14|Canada.New Brunswick|Lycosidae|BOLD:AAB3890
Pardosa fuscula|SSFDA2475-14|Canada.New Brunswick|Lycosidae|BOLD:AAB3890
Pardosa fuscula|SSFDA3551-14|Canada.New Brunswick|Lycosidae|BOLD:AAB3890
Pardosa fuscula|SSFDA2511-14|Canada.New Brunswick|Lycosidae|BOLD:AAB3890
Pardosa fuscula|SSFDA2506-14|Canada.New Brunswick|Lycosidae|BOLD:AAB3890
Pardosa fuscula|SSFDA2476-14|Canada.New Brunswick|Lycosidae|BOLD:AAB3890
Pardosa fuscula|SSFDA2456-14|Canada.New Brunswick|Lycosidae|BOLD:AAB3890
Pardosa fuscula|SPICH993-09|Canada.Manitoba|Lycosidae|BOLD:AAB3890
Pardosa fuscula|BBCAN954-10|Canada.Manitoba|Lycosidae|BOLD:AAB3890
Pardosa fuscula|SPICA1467-10|Canada.Alberta|Lycosidae|BOLD:AAB3890
Pardosa fuscula|KKCHE868-09|Canada.Manitoba|Lycosidae|BOLD:AAB3890
Pardosa fuscula|KKCHE324-07|Canada.Manitoba|Lycosidae|BOLD:AAB3890
Pardosa fuscula|SPICA684-10|Canada.Alberta|Lycosidae|BOLD:AAB3890
Pardosa fuscula|SPRMA694-10|Canada.Yukon Territory|Lycosidae|BOLD:AAB3890
Pardosa fuscula|SPICH076-09|Canada.Manitoba|Lycosidae|BOLD:AAB3890
Pardosa fuscula|SSFDA2346-14|Canada.New Brunswick|Lycosidae|BOLD:AAB3890
Pardosa fuscula|SSFDA3542-14|Canada.New Brunswick|Lycosidae|BOLD:AAB3890
Pardosa fuscula|SSEIB7095-13|Canada.Alberta|Lycosidae|BOLD:AAB3890
Pardosa fuscula|SSEIB7078-13|Canada.Alberta|Lycosidae|BOLD:AAB3890
Pardosa fuscula|SSEIB7099-13|Canada.Alberta|Lycosidae|BOLD:AAB3890
Pardosa fuscula|SSEIB7079-13|Canada.Alberta|Lycosidae|BOLD:AAB3890
Pardosa fuscula|SSEIB7076-13|Canada.Alberta|Lycosidae|BOLD:AAB3890
Pardosa fuscula|SSEIB7087-13|Canada.Alberta|Lycosidae|BOLD:AAB3890
Pardosa fuscula|SSEIB7096-13|Canada.Alberta|Lycosidae|BOLD:AAB3890
Pardosa fuscula|SAPIT049-08|Canada.Manitoba|Lycosidae|BOLD:AAB3890
Pardosa fuscula|SSEIB7081-13|Canada.Alberta|Lycosidae|BOLD:AAB3890
Pardosa fuscula|SSEIB7090-13|Canada.Alberta|Lycosidae|BOLD:AAB3890
Pardosa fuscula|SSEIB7089-13|Canada.Alberta|Lycosidae|BOLD:AAB3890
Pardosa fuscula|SSEIB7077-13|Canada.Alberta|Lycosidae|BOLD:AAB3890
Pardosa fuscula|SSEIB7080-13|Canada.Alberta|Lycosidae|BOLD:AAB3890
Pardosa fuscula|SSEIB7074-13|Canada.Alberta|Lycosidae|BOLD:AAB3890
Pardosa fuscula|BBCNP3298-14|Canada.Alberta|Lycosidae|BOLD:AAB3890
Pardosa fuscula|SSEIB7075-13|Canada.Alberta|Lycosidae|BOLD:AAB3890
Pardosa fuscula|BBCNP361-13|Canada.Alberta|Lycosidae|BOLD:AAB3890
Pardosa fuscula|BBCNP2054-14|Canada.Alberta|Lycosidae|BOLD:AAB3890
Pardosa fuscula|KKCHE613-07|Canada.Manitoba|Lycosidae|BOLD:AAB3890
Pardosa fuscula|SSEIB7097-13|Canada.Alberta|Lycosidae|BOLD:AAB3890
Pardosa fuscula|SSEIB7086-13|Canada.Alberta|Lycosidae|BOLD:AAB3890
Pardosa fuscula|SSEIB7084-13|Canada.Alberta|Lycosidae|BOLD:AAB3890
Pardosa fuscula|SSEIB7083-13|Canada.Alberta|Lycosidae|BOLD:AAB3890
Pardosa fuscula|BBCNP3591-14|Canada.Alberta|Lycosidae|BOLD:AAB3890
Pardosa fuscula|SSFDA3552-14|Canada.New Brunswick|Lycosidae|BOLD:AAB3890
Pardosa fuscula|SSBAC2880-12|Canada.Alberta|Lycosidae|BOLD:AAB3890
Pardosa fuscula|SSBAC2881-12|Canada.Alberta|Lycosidae|BOLD:AAB3890
Pardosa fuscula|SSFDA2453-14|Canada.New Brunswick|Lycosidae|BOLD:AAB3890
Pardosa fuscula|BBCNP378-13|Canada.Alberta|Lycosidae|BOLD:AAB3890
Pardosa fuscula|SSFDA3539-14|Canada.New Brunswick|Lycosidae|BOLD:AAB3890
Pardosa fuscula|SSBAC4346-13|Canada.Alberta|Lycosidae|BOLD:AAB3890
Pardosa fuscula|SSFDA3559-14|Canada.New Brunswick|Lycosidae|BOLD:AAB3890
Pardosa fuscula|SSFDA2523-14|Canada.New Brunswick|Lycosidae|BOLD:AAB3890
Pardosa fuscula|BBCNP698-14|Canada.Alberta|Lycosidae|BOLD:AAB3890
Pardosa fuscula|KKCHE507-07|Canada.Manitoba|Lycosidae|BOLD:AAB3890
Pardosa fuscula|SSFDA2521-14|Canada.New Brunswick|Lycosidae|BOLD:AAB3890
Pardosa fuscula|SSFDA2513-14|Canada.New Brunswick|Lycosidae|BOLD:AAB3890
Pardosa fuscula|SSFDA3547-14|Canada.New Brunswick|Lycosidae|BOLD:AAB3890
Pardosa fuscula|SSFDA2481-14|Canada.New Brunswick|Lycosidae|BOLD:AAB3890
Pardosa fuscula|SSFDA2505-14|Canada.New Brunswick|Lycosidae|BOLD:AAB3890
Pardosa fuscula|SSFDA2465-14|Canada.New Brunswick|Lycosidae|BOLD:AAB3890
Pardosa fuscula|SSFDA3540-14|Canada.New Brunswick|Lycosidae|BOLD:AAB3890
Pardosa fuscula|SSFDA2509-14|Canada.New Brunswick|Lycosidae|BOLD:AAB3890
Pardosa fuscula|SSFDA3564-14|Canada.New Brunswick|Lycosidae|BOLD:AAB3890
Pardosa fuscula|SSBAC4355-13|Canada.Alberta|Lycosidae|BOLD:AAB3890
Pardosa fuscula|SSBAF7674-13|Canada.Alberta|Lycosidae|BOLD:AAB3890
Pardosa fuscula|SSEIB5565-13|Canada.Alberta|Lycosidae|BOLD:AAB3890
Pardosa fuscula|SSEIB5570-13|Canada.Alberta|Lycosidae|BOLD:AAB3890
Pardosa fuscula|SSBAC4354-13|Canada.Alberta|Lycosidae|BOLD:AAB3890
Pardosa fuscula|SSEIB5574-13|Canada.Alberta|Lycosidae|BOLD:AAB3890
Pardosa fuscula|SSBAC4353-13|Canada.Alberta|Lycosidae|BOLD:AAB3890
Pardosa fuscula|SSEIB5569-13|Canada.Alberta|Lycosidae|BOLD:AAB3890
Pardosa fuscula|SSEIB5567-13|Canada.Alberta|Lycosidae|BOLD:AAB3890
Pardosa fuscula|SSEIB5573-13|Canada.Alberta|Lycosidae|BOLD:AAB3890
2%

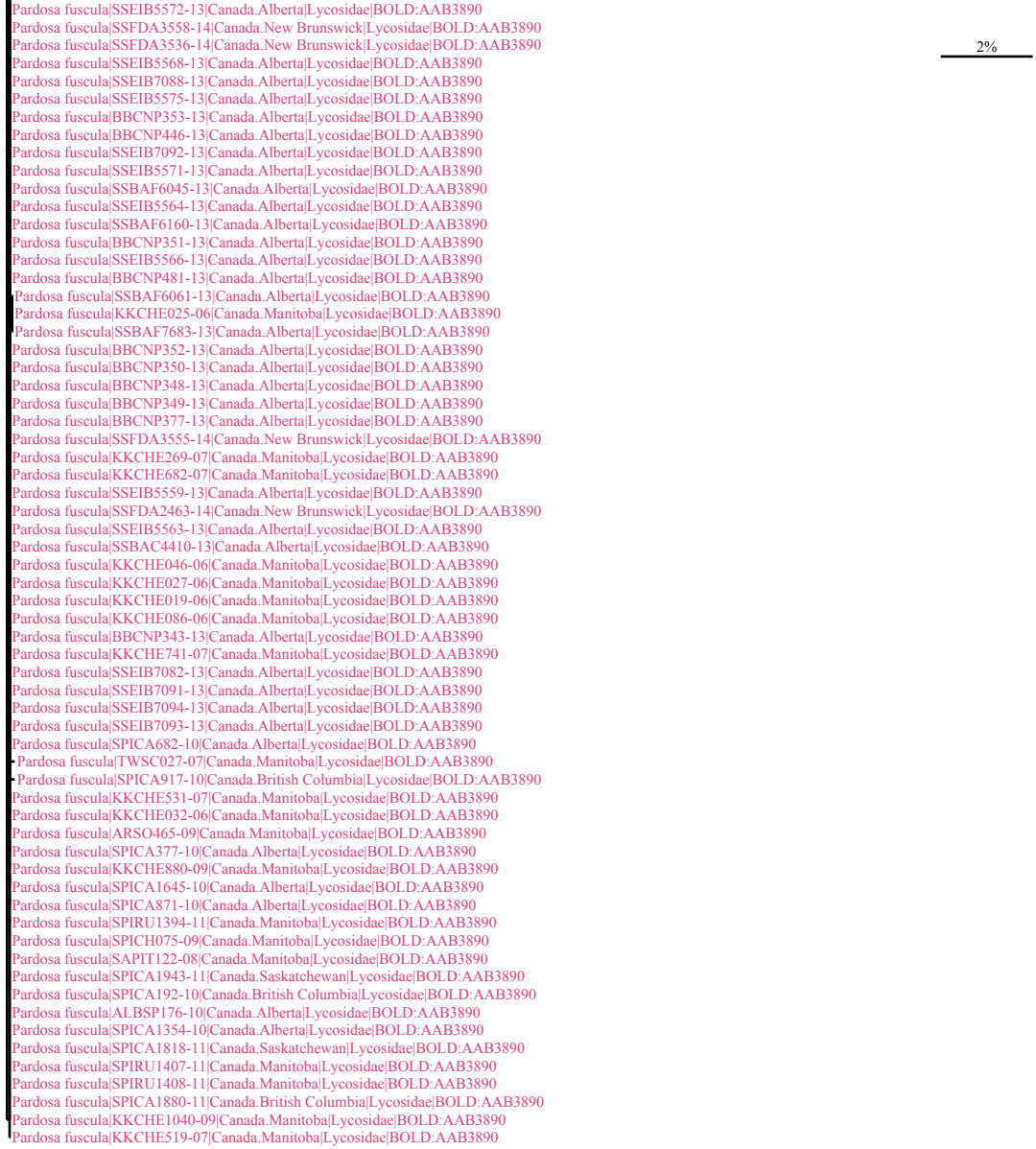
Pardosa fuscula|SSEIB5572-13|Canada.Alberta|Lycosidae|BOLD:AAB3890
Pardosa fuscula|SSFDA3558-14|Canada.New Brunswick|Lycosidae|BOLD:AAB3890
Pardosa fuscula|SSFDA3536-14|Canada.New Brunswick|Lycosidae|BOLD:AAB3890
Pardosa fuscula|SSEIB5568-13|Canada.Alberta|Lycosidae|BOLD:AAB3890
Pardosa fuscula|SSEIB7088-13|Canada.Alberta|Lycosidae|BOLD:AAB3890
Pardosa fuscula|SSEIB5575-13|Canada.Alberta|Lycosidae|BOLD:AAB3890
Pardosa fuscula|BBCNP353-13|Canada.Alberta|Lycosidae|BOLD:AAB3890
Pardosa fuscula|BBCNP446-13|Canada.Alberta|Lycosidae|BOLD:AAB3890
Pardosa fuscula|SSEIB7092-13|Canada.Alberta|Lycosidae|BOLD:AAB3890
Pardosa fuscula|SSEIB5571-13|Canada.Alberta|Lycosidae|BOLD:AAB3890
Pardosa fuscula|SSBAF6045-13|Canada.Alberta|Lycosidae|BOLD:AAB3890
Pardosa fuscula|SSEIB5564-13|Canada.Alberta|Lycosidae|BOLD:AAB3890
Pardosa fuscula|SSBAF6160-13|Canada.Alberta|Lycosidae|BOLD:AAB3890
Pardosa fuscula|BBCNP351-13|Canada.Alberta|Lycosidae|BOLD:AAB3890
Pardosa fuscula|SSEIB5566-13|Canada.Alberta|Lycosidae|BOLD:AAB3890
Pardosa fuscula|BBCNP481-13|Canada.Alberta|Lycosidae|BOLD:AAB3890
Pardosa fuscula|SSBAF6061-13|Canada.Alberta|Lycosidae|BOLD:AAB3890
Pardosa fuscula|KKCHE025-06|Canada.Manitoba|Lycosidae|BOLD:AAB3890
Pardosa fuscula|SSBAF7683-13|Canada.Alberta|Lycosidae|BOLD:AAB3890
Pardosa fuscula|BBCNP352-13|Canada.Alberta|Lycosidae|BOLD:AAB3890
Pardosa fuscula|BBCNP350-13|Canada.Alberta|Lycosidae|BOLD:AAB3890
Pardosa fuscula|BBCNP348-13|Canada.Alberta|Lycosidae|BOLD:AAB3890
Pardosa fuscula|BBCNP349-13|Canada.Alberta|Lycosidae|BOLD:AAB3890
Pardosa fuscula|BBCNP377-13|Canada.Alberta|Lycosidae|BOLD:AAB3890
Pardosa fuscula|SSFDA3555-14|Canada.New Brunswick|Lycosidae|BOLD:AAB3890
Pardosa fuscula|KKCHE269-07|Canada.Manitoba|Lycosidae|BOLD:AAB3890
Pardosa fuscula|KKCHE682-07|Canada.Manitoba|Lycosidae|BOLD:AAB3890
Pardosa fuscula|SSEIB5559-13|Canada.Alberta|Lycosidae|BOLD:AAB3890
Pardosa fuscula|SSFDA2463-14|Canada.New Brunswick|Lycosidae|BOLD:AAB3890
Pardosa fuscula|SSEIB5563-13|Canada.Alberta|Lycosidae|BOLD:AAB3890
Pardosa fuscula|SSBAC4410-13|Canada.Alberta|Lycosidae|BOLD:AAB3890
Pardosa fuscula|KKCHE046-06|Canada.Manitoba|Lycosidae|BOLD:AAB3890
Pardosa fuscula|KKCHE027-06|Canada.Manitoba|Lycosidae|BOLD:AAB3890
Pardosa fuscula|KKCHE019-06|Canada.Manitoba|Lycosidae|BOLD:AAB3890
Pardosa fuscula|KKCHE086-06|Canada.Manitoba|Lycosidae|BOLD:AAB3890
Pardosa fuscula|BBCNP343-13|Canada.Alberta|Lycosidae|BOLD:AAB3890
Pardosa fuscula|KKCHE741-07|Canada.Manitoba|Lycosidae|BOLD:AAB3890
Pardosa fuscula|SSEIB7082-13|Canada.Alberta|Lycosidae|BOLD:AAB3890
Pardosa fuscula|SSEIB7091-13|Canada.Alberta|Lycosidae|BOLD:AAB3890
Pardosa fuscula|SSEIB7094-13|Canada.Alberta|Lycosidae|BOLD:AAB3890
Pardosa fuscula|SSEIB7093-13|Canada.Alberta|Lycosidae|BOLD:AAB3890
Pardosa fuscula|SPICA682-10|Canada.Alberta|Lycosidae|BOLD:AAB3890
Pardosa fuscula|TWSC027-07|Canada.Manitoba|Lycosidae|BOLD:AAB3890
Pardosa fuscula|SPICA917-10|Canada.British Columbia|Lycosidae|BOLD:AAB3890
Pardosa fuscula|KKCHE531-07|Canada.Manitoba|Lycosidae|BOLD:AAB3890
Pardosa fuscula|KKCHE032-06|Canada.Manitoba|Lycosidae|BOLD:AAB3890
Pardosa fuscula|ARSO465-09|Canada.Manitoba|Lycosidae|BOLD:AAB3890
Pardosa fuscula|SPICA377-10|Canada.Alberta|Lycosidae|BOLD:AAB3890
Pardosa fuscula|KKCHE880-09|Canada.Manitoba|Lycosidae|BOLD:AAB3890
Pardosa fuscula|SPICA1645-10|Canada.Alberta|Lycosidae|BOLD:AAB3890
Pardosa fuscula|SPICA871-10|Canada.Alberta|Lycosidae|BOLD:AAB3890
Pardosa fuscula|SPIRU1394-11|Canada.Manitoba|Lycosidae|BOLD:AAB3890
Pardosa fuscula|SPICH075-09|Canada.Manitoba|Lycosidae|BOLD:AAB3890
Pardosa fuscula|SAPIT122-08|Canada.Manitoba|Lycosidae|BOLD:AAB3890
Pardosa fuscula|SPICA1943-11|Canada.Saskatchewan|Lycosidae|BOLD:AAB3890
Pardosa fuscula|SPICA192-10|Canada.British Columbia|Lycosidae|BOLD:AAB3890
Pardosa fuscula|ALBSP176-10|Canada.Alberta|Lycosidae|BOLD:AAB3890
Pardosa fuscula|SPICA1354-10|Canada.Alberta|Lycosidae|BOLD:AAB3890
Pardosa fuscula|SPICA1818-11|Canada.Saskatchewan|Lycosidae|BOLD:AAB3890
Pardosa fuscula|SPIRU1407-11|Canada.Manitoba|Lycosidae|BOLD:AAB3890
Pardosa fuscula|SPIRU1408-11|Canada.Manitoba|Lycosidae|BOLD:AAB3890
Pardosa fuscula|SPICA1880-11|Canada.British Columbia|Lycosidae|BOLD:AAB3890
Pardosa fuscula|KKCHE1040-09|Canada.Manitoba|Lycosidae|BOLD:AAB3890
Pardosa fuscula|KKCHE519-07|Canada.Manitoba|Lycosidae|BOLD:AAB3890
Pardosa lapponica|TWSC014-07|Canada.Manitoba|Lycosidae|BOLD:AAA2367
Pardosa lapponica|SPICH950-09|Canada.Manitoba|Lycosidae|BOLD:AAA2367
Pardosa lapponica|TWSC264-08|Canada.Manitoba|Lycosidae|BOLD:AAA2367
Pardosa lapponica|SPRMA376-10|Canada.British Columbia|Lycosidae|BOLD:AAA2367
Pardosa lapponica|KKCHE908-09|Canada.Manitoba|Lycosidae|BOLD:AAA2367
Pardosa lapponica|SPICH949-09|Canada.Manitoba|Lycosidae|BOLD:AAA2367
Pardosa lapponica|KKCHE041-06|Canada.Manitoba|Lycosidae|BOLD:AAA2367
2%

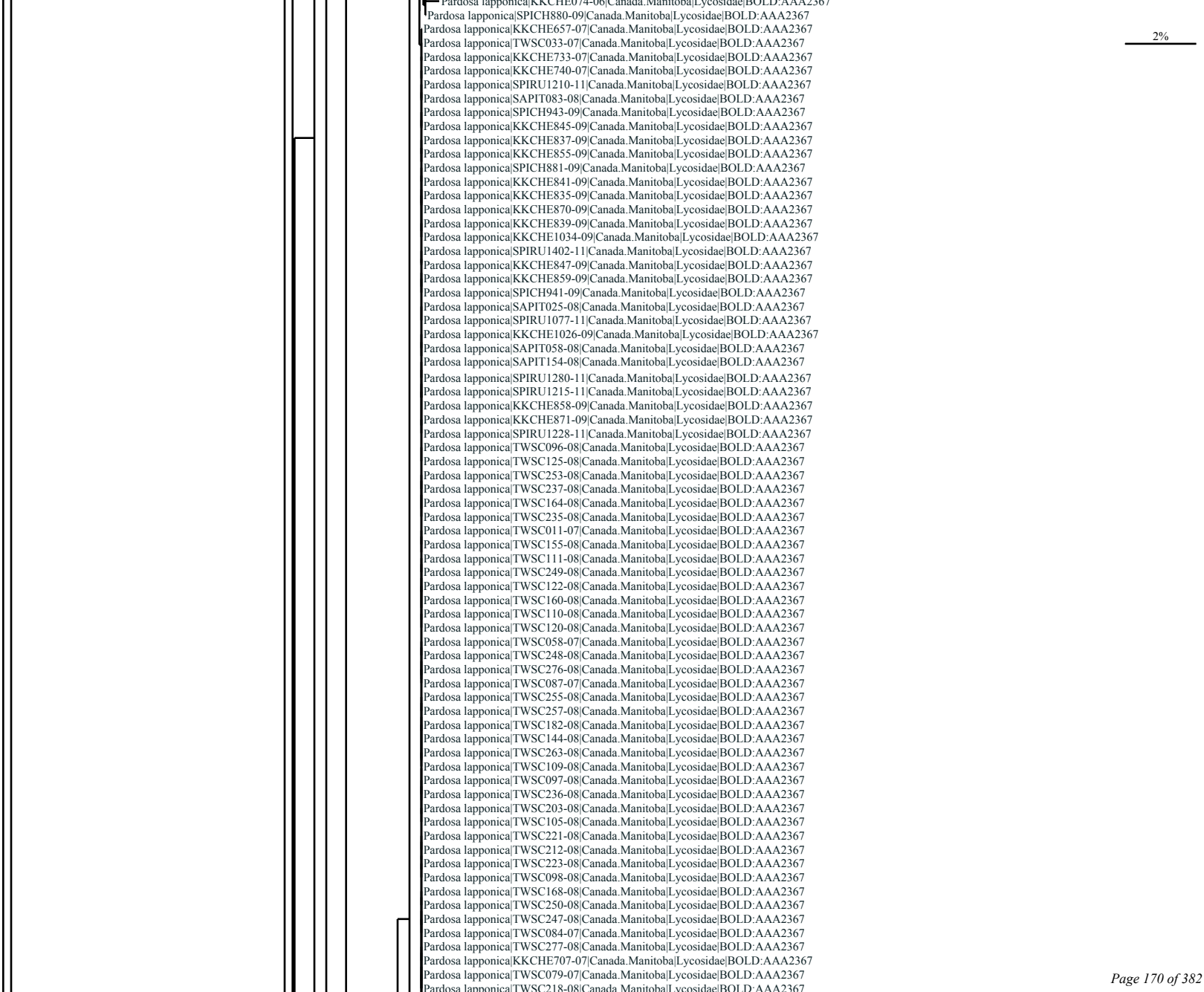
Pardosa lapponica|KKCHE074-06|Canada.Manitoba|Lycosidae|BOLD:AAA2367
Pardosa lapponica|SPICH880-09|Canada.Manitoba|Lycosidae|BOLD:AAA2367
Pardosa lapponica|KKCHE657-07|Canada.Manitoba|Lycosidae|BOLD:AAA2367
Pardosa lapponica|TWSC033-07|Canada.Manitoba|Lycosidae|BOLD:AAA2367
Pardosa lapponica|KKCHE733-07|Canada.Manitoba|Lycosidae|BOLD:AAA2367
Pardosa lapponica|KKCHE740-07|Canada.Manitoba|Lycosidae|BOLD:AAA2367
Pardosa lapponica|SPIRU1210-11|Canada.Manitoba|Lycosidae|BOLD:AAA2367
Pardosa lapponica|SAPIT083-08|Canada.Manitoba|Lycosidae|BOLD:AAA2367
Pardosa lapponica|SPICH943-09|Canada.Manitoba|Lycosidae|BOLD:AAA2367
Pardosa lapponica|KKCHE845-09|Canada.Manitoba|Lycosidae|BOLD:AAA2367
Pardosa lapponica|KKCHE837-09|Canada.Manitoba|Lycosidae|BOLD:AAA2367
Pardosa lapponica|KKCHE855-09|Canada.Manitoba|Lycosidae|BOLD:AAA2367
Pardosa lapponica|SPICH881-09|Canada.Manitoba|Lycosidae|BOLD:AAA2367
Pardosa lapponica|KKCHE841-09|Canada.Manitoba|Lycosidae|BOLD:AAA2367
Pardosa lapponica|KKCHE835-09|Canada.Manitoba|Lycosidae|BOLD:AAA2367
Pardosa lapponica|KKCHE870-09|Canada.Manitoba|Lycosidae|BOLD:AAA2367
Pardosa lapponica|KKCHE839-09|Canada.Manitoba|Lycosidae|BOLD:AAA2367
Pardosa lapponica|KKCHE1034-09|Canada.Manitoba|Lycosidae|BOLD:AAA2367
Pardosa lapponica|SPIRU1402-11|Canada.Manitoba|Lycosidae|BOLD:AAA2367
Pardosa lapponica|KKCHE847-09|Canada.Manitoba|Lycosidae|BOLD:AAA2367
Pardosa lapponica|KKCHE859-09|Canada.Manitoba|Lycosidae|BOLD:AAA2367
Pardosa lapponica|SPICH941-09|Canada.Manitoba|Lycosidae|BOLD:AAA2367
Pardosa lapponica|SAPIT025-08|Canada.Manitoba|Lycosidae|BOLD:AAA2367
Pardosa lapponica|SPIRU1077-11|Canada.Manitoba|Lycosidae|BOLD:AAA2367
Pardosa lapponica|KKCHE1026-09|Canada.Manitoba|Lycosidae|BOLD:AAA2367
Pardosa lapponica|SAPIT058-08|Canada.Manitoba|Lycosidae|BOLD:AAA2367
Pardosa lapponica|SAPIT154-08|Canada.Manitoba|Lycosidae|BOLD:AAA2367
Pardosa lapponica|SPIRU1280-11|Canada.Manitoba|Lycosidae|BOLD:AAA2367
Pardosa lapponica|SPIRU1215-11|Canada.Manitoba|Lycosidae|BOLD:AAA2367
Pardosa lapponica|KKCHE858-09|Canada.Manitoba|Lycosidae|BOLD:AAA2367
Pardosa lapponica|KKCHE871-09|Canada.Manitoba|Lycosidae|BOLD:AAA2367
Pardosa lapponica|SPIRU1228-11|Canada.Manitoba|Lycosidae|BOLD:AAA2367
Pardosa lapponica|TWSC096-08|Canada.Manitoba|Lycosidae|BOLD:AAA2367
Pardosa lapponica|TWSC125-08|Canada.Manitoba|Lycosidae|BOLD:AAA2367
Pardosa lapponica|TWSC253-08|Canada.Manitoba|Lycosidae|BOLD:AAA2367
Pardosa lapponica|TWSC237-08|Canada.Manitoba|Lycosidae|BOLD:AAA2367
Pardosa lapponica|TWSC164-08|Canada.Manitoba|Lycosidae|BOLD:AAA2367
Pardosa lapponica|TWSC235-08|Canada.Manitoba|Lycosidae|BOLD:AAA2367
Pardosa lapponica|TWSC011-07|Canada.Manitoba|Lycosidae|BOLD:AAA2367
Pardosa lapponica|TWSC155-08|Canada.Manitoba|Lycosidae|BOLD:AAA2367
Pardosa lapponica|TWSC111-08|Canada.Manitoba|Lycosidae|BOLD:AAA2367
Pardosa lapponica|TWSC249-08|Canada.Manitoba|Lycosidae|BOLD:AAA2367
Pardosa lapponica|TWSC122-08|Canada.Manitoba|Lycosidae|BOLD:AAA2367
Pardosa lapponica|TWSC160-08|Canada.Manitoba|Lycosidae|BOLD:AAA2367
Pardosa lapponica|TWSC110-08|Canada.Manitoba|Lycosidae|BOLD:AAA2367
Pardosa lapponica|TWSC120-08|Canada.Manitoba|Lycosidae|BOLD:AAA2367
Pardosa lapponica|TWSC058-07|Canada.Manitoba|Lycosidae|BOLD:AAA2367
Pardosa lapponica|TWSC248-08|Canada.Manitoba|Lycosidae|BOLD:AAA2367
Pardosa lapponica|TWSC276-08|Canada.Manitoba|Lycosidae|BOLD:AAA2367
Pardosa lapponica|TWSC087-07|Canada.Manitoba|Lycosidae|BOLD:AAA2367
Pardosa lapponica|TWSC255-08|Canada.Manitoba|Lycosidae|BOLD:AAA2367
Pardosa lapponica|TWSC257-08|Canada.Manitoba|Lycosidae|BOLD:AAA2367
Pardosa lapponica|TWSC182-08|Canada.Manitoba|Lycosidae|BOLD:AAA2367
Pardosa lapponica|TWSC144-08|Canada.Manitoba|Lycosidae|BOLD:AAA2367
Pardosa lapponica|TWSC263-08|Canada.Manitoba|Lycosidae|BOLD:AAA2367
Pardosa lapponica|TWSC109-08|Canada.Manitoba|Lycosidae|BOLD:AAA2367
Pardosa lapponica|TWSC097-08|Canada.Manitoba|Lycosidae|BOLD:AAA2367
Pardosa lapponica|TWSC236-08|Canada.Manitoba|Lycosidae|BOLD:AAA2367
Pardosa lapponica|TWSC203-08|Canada.Manitoba|Lycosidae|BOLD:AAA2367
Pardosa lapponica|TWSC105-08|Canada.Manitoba|Lycosidae|BOLD:AAA2367
Pardosa lapponica|TWSC221-08|Canada.Manitoba|Lycosidae|BOLD:AAA2367
Pardosa lapponica|TWSC212-08|Canada.Manitoba|Lycosidae|BOLD:AAA2367
Pardosa lapponica|TWSC223-08|Canada.Manitoba|Lycosidae|BOLD:AAA2367
Pardosa lapponica|TWSC098-08|Canada.Manitoba|Lycosidae|BOLD:AAA2367
Pardosa lapponica|TWSC168-08|Canada.Manitoba|Lycosidae|BOLD:AAA2367
Pardosa lapponica|TWSC250-08|Canada.Manitoba|Lycosidae|BOLD:AAA2367
Pardosa lapponica|TWSC247-08|Canada.Manitoba|Lycosidae|BOLD:AAA2367
Pardosa lapponica|TWSC084-07|Canada.Manitoba|Lycosidae|BOLD:AAA2367
Pardosa lapponica|TWSC277-08|Canada.Manitoba|Lycosidae|BOLD:AAA2367
Pardosa lapponica|KKCHE707-07|Canada.Manitoba|Lycosidae|BOLD:AAA2367
Pardosa lapponica|TWSC079-07|Canada.Manitoba|Lycosidae|BOLD:AAA2367
Pardosa lapponica|TWSC218-08|Canada.Manitoba|Lycosidae|BOLD:AAA2367
2%

Pardosa lapponica|TWSC118-08|Canada.Manitoba|Lycosidae|BOLD:AAA2367
Pardosa lapponica|TWSC055-07|Canada.Manitoba|Lycosidae|BOLD:AAA2367
Pardosa lapponica|TWSC119-08|Canada.Manitoba|Lycosidae|BOLD:AAA2367
Pardosa lapponica|TWSC124-08|Canada.Manitoba|Lycosidae|BOLD:AAA2367
Pardosa lapponica|TWSC143-08|Canada.Manitoba|Lycosidae|BOLD:AAA2367
Pardosa lapponica|TWSC127-08|Canada.Manitoba|Lycosidae|BOLD:AAA2367
Pardosa lapponica|TWSC232-08|Canada.Manitoba|Lycosidae|BOLD:AAA2367
Pardosa lapponica|TWSC256-08|Canada.Manitoba|Lycosidae|BOLD:AAA2367
Pardosa lapponica|TWSC130-08|Canada.Manitoba|Lycosidae|BOLD:AAA2367
Pardosa lapponica|TWSC078-07|Canada.Manitoba|Lycosidae|BOLD:AAA2367
Pardosa lapponica|TWSC061-07|Canada.Manitoba|Lycosidae|BOLD:AAA2367
Pardosa lapponica|TWSC149-08|Canada.Manitoba|Lycosidae|BOLD:AAA2367
Pardosa lapponica|TWSC267-08|Canada.Manitoba|Lycosidae|BOLD:AAA2367
Pardosa lapponica|TWSC262-08|Canada.Manitoba|Lycosidae|BOLD:AAA2367
Pardosa lapponica|TWSC260-08|Canada.Manitoba|Lycosidae|BOLD:AAA2367
Pardosa lapponica|TWSC252-08|Canada.Manitoba|Lycosidae|BOLD:AAA2367
Pardosa lapponica|TWSC265-08|Canada.Manitoba|Lycosidae|BOLD:AAA2367
Pardosa lapponica|TWSC104-08|Canada.Manitoba|Lycosidae|BOLD:AAA2367
Pardosa lapponica|KKCHE360-07|Canada.Manitoba|Lycosidae|BOLD:AAA2367
Pardosa lapponica|TWSC225-08|Canada.Manitoba|Lycosidae|BOLD:AAA2367
Pardosa lapponica|SPICH952-09|Canada.Manitoba|Lycosidae|BOLD:AAA2367
Pardosa lapponica|KKCHE721-07|Canada.Manitoba|Lycosidae|BOLD:AAA2367
Pardosa lapponica|KKCHE777-07|Canada.Manitoba|Lycosidae|BOLD:AAA2367
Pardosa lapponica|TWSC129-08|Canada.Manitoba|Lycosidae|BOLD:AAA2367
Pardosa lapponica|KKCHE601-07|Canada.Manitoba|Lycosidae|BOLD:AAA2367
Pardosa lapponica|KKCHE299-07|Canada.Manitoba|Lycosidae|BOLD:AAA2367
Pardosa lapponica|KKCHE756-07|Canada.Manitoba|Lycosidae|BOLD:AAA2367
Pardosa lapponica|KKCHE680-07|Canada.Manitoba|Lycosidae|BOLD:AAA2367
Pardosa lapponica|KKCHE637-07|Canada.Manitoba|Lycosidae|BOLD:AAA2367
Pardosa lapponica|TWSC088-07|Canada.Manitoba|Lycosidae|BOLD:AAA2367
Pardosa lapponica|TWSC107-08|Canada.Manitoba|Lycosidae|BOLD:AAA2367
Pardosa lapponica|KKCHE718-07|Canada.Manitoba|Lycosidae|BOLD:AAA2367
Pardosa lapponica|KKCHE597-07|Canada.Manitoba|Lycosidae|BOLD:AAA2367
Pardosa lapponica|KKCHE672-07|Canada.Manitoba|Lycosidae|BOLD:AAA2367
Pardosa lapponica|KKCHE684-07|Canada.Manitoba|Lycosidae|BOLD:AAA2367
Pardosa lapponica|KKCHE300-07|Canada.Manitoba|Lycosidae|BOLD:AAA2367
Pardosa lapponica|KKCHE596-07|Canada.Manitoba|Lycosidae|BOLD:AAA2367
Pardosa lapponica|KKCHE661-07|Canada.Manitoba|Lycosidae|BOLD:AAA2367
Pardosa lapponica|KKCHE635-07|Canada.Manitoba|Lycosidae|BOLD:AAA2367
Pardosa lapponica|KKCHE1027-09|Canada.Manitoba|Lycosidae|BOLD:AAA2367
Pardosa lapponica|SPICH879-09|Canada.Manitoba|Lycosidae|BOLD:AAA2367
Pardosa lapponica|KKCHE752-07|Canada.Manitoba|Lycosidae|BOLD:AAA2367
Pardosa lapponica|KKCHE648-07|Canada.Manitoba|Lycosidae|BOLD:AAA2367
Pardosa lapponica|TWSC072-07|Canada.Manitoba|Lycosidae|BOLD:AAA2367
Pardosa lapponica|KKCHE720-07|Canada.Manitoba|Lycosidae|BOLD:AAA2367
Pardosa lapponica|TWSC056-07|Canada.Manitoba|Lycosidae|BOLD:AAA2367
Pardosa lapponica|KKCHE664-07|Canada.Manitoba|Lycosidae|BOLD:AAA2367
Pardosa lapponica|KKCHE706-07|Canada.Manitoba|Lycosidae|BOLD:AAA2367
Pardosa lapponica|SAPIT059-08|Canada.Manitoba|Lycosidae|BOLD:AAA2367
Pardosa lapponica|KKCHE1025-09|Canada.Manitoba|Lycosidae|BOLD:AAA2367
Pardosa lapponica|TWSC133-08|Canada.Manitoba|Lycosidae|BOLD:AAA2367
Pardosa lapponica|TWSC101-08|Canada.Manitoba|Lycosidae|BOLD:AAA2367
Pardosa lapponica|KKCHE861-09|Canada.Manitoba|Lycosidae|BOLD:AAA2367
Pardosa lapponica|KKCHE906-09|Canada.Manitoba|Lycosidae|BOLD:AAA2367
Pardosa lapponica|SPICH196-09|Canada.Manitoba|Lycosidae|BOLD:AAA2367
Pardosa lapponica|KKCHE843-09|Canada.Manitoba|Lycosidae|BOLD:AAA2367
Pardosa lapponica|SPIRU1401-11|Canada.Manitoba|Lycosidae|BOLD:AAA2367
Pardosa lapponica|JSYKA383-10|Canada.Yukon Territory|Lycosidae|BOLD:AAA2367
Pardosa lapponica|TWSC112-08|Canada.Manitoba|Lycosidae|BOLD:AAA2367
Pardosa lapponica|TWSC108-08|Canada.Manitoba|Lycosidae|BOLD:AAA2367
Pardosa lapponica|TWSC187-08|Canada.Manitoba|Lycosidae|BOLD:AAA2367
Pardosa lapponica|TWSC077-07|Canada.Manitoba|Lycosidae|BOLD:AAA2367
Pardosa lapponica|TWSC219-08|Canada.Manitoba|Lycosidae|BOLD:AAA2367
Pardosa lapponica|TWSC059-07|Canada.Manitoba|Lycosidae|BOLD:AAA2367
Pardosa lapponica|SPICH723-09|Canada.Manitoba|Lycosidae|BOLD:AAA2367
Pardosa lapponica|JSYKA549-10|Canada.Yukon Territory|Lycosidae|BOLD:AAA2367
Pardosa lapponica|TWSC095-08|Canada.Manitoba|Lycosidae|BOLD:AAA2367
Pardosa lapponica|TWSC274-08|Canada.Manitoba|Lycosidae|BOLD:AAA2367
Pardosa lapponica|JSYKA386-10|Canada.Yukon Territory|Lycosidae|BOLD:AAA2367
Pardosa lapponica|KKCHE830-09|Canada.Manitoba|Lycosidae|BOLD:AAA2367
Pardosa lapponica|SPICA1930-11|Canada.Ontario|Lycosidae|BOLD:AAA2367
2%

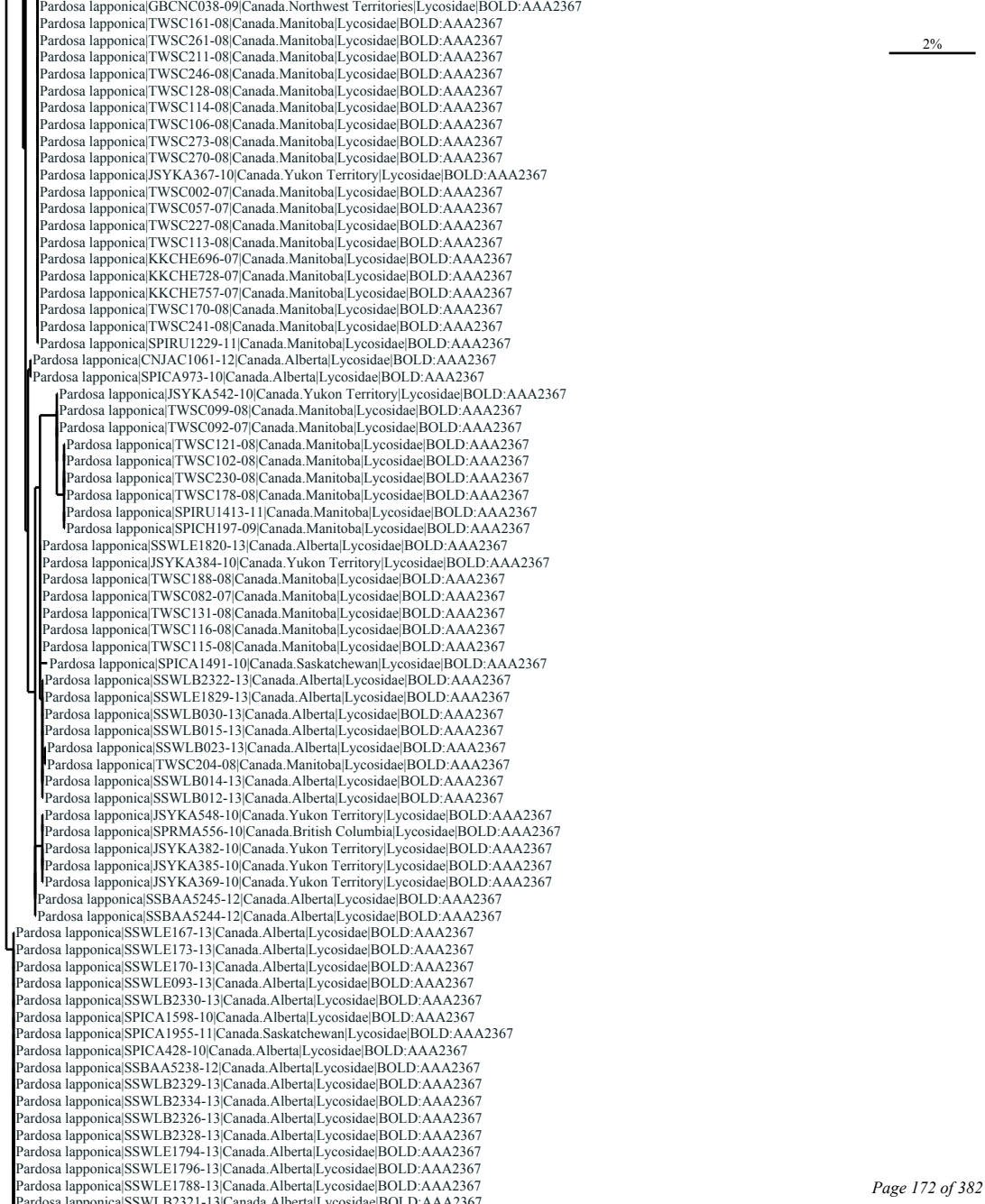
Pardosa lapponica|GBCNC038-09|Canada.Northwest Territories|Lycosidae|BOLD:AAA2367
Pardosa lapponica|TWSC161-08|Canada.Manitoba|Lycosidae|BOLD:AAA2367
Pardosa lapponica|TWSC261-08|Canada.Manitoba|Lycosidae|BOLD:AAA2367
Pardosa lapponica|TWSC211-08|Canada.Manitoba|Lycosidae|BOLD:AAA2367
Pardosa lapponica|TWSC246-08|Canada.Manitoba|Lycosidae|BOLD:AAA2367
Pardosa lapponica|TWSC128-08|Canada.Manitoba|Lycosidae|BOLD:AAA2367
Pardosa lapponica|TWSC114-08|Canada.Manitoba|Lycosidae|BOLD:AAA2367
Pardosa lapponica|TWSC106-08|Canada.Manitoba|Lycosidae|BOLD:AAA2367
Pardosa lapponica|TWSC273-08|Canada.Manitoba|Lycosidae|BOLD:AAA2367
Pardosa lapponica|TWSC270-08|Canada.Manitoba|Lycosidae|BOLD:AAA2367
Pardosa lapponica|JSYKA367-10|Canada.Yukon Territory|Lycosidae|BOLD:AAA2367
Pardosa lapponica|TWSC002-07|Canada.Manitoba|Lycosidae|BOLD:AAA2367
Pardosa lapponica|TWSC057-07|Canada.Manitoba|Lycosidae|BOLD:AAA2367
Pardosa lapponica|TWSC227-08|Canada.Manitoba|Lycosidae|BOLD:AAA2367
Pardosa lapponica|TWSC113-08|Canada.Manitoba|Lycosidae|BOLD:AAA2367
Pardosa lapponica|KKCHE696-07|Canada.Manitoba|Lycosidae|BOLD:AAA2367
Pardosa lapponica|KKCHE728-07|Canada.Manitoba|Lycosidae|BOLD:AAA2367
Pardosa lapponica|KKCHE757-07|Canada.Manitoba|Lycosidae|BOLD:AAA2367
Pardosa lapponica|TWSC170-08|Canada.Manitoba|Lycosidae|BOLD:AAA2367
Pardosa lapponica|TWSC241-08|Canada.Manitoba|Lycosidae|BOLD:AAA2367
Pardosa lapponica|SPIRU1229-11|Canada.Manitoba|Lycosidae|BOLD:AAA2367
Pardosa lapponica|CNJAC1061-12|Canada.Alberta|Lycosidae|BOLD:AAA2367
Pardosa lapponica|SPICA973-10|Canada.Alberta|Lycosidae|BOLD:AAA2367
Pardosa lapponica|JSYKA542-10|Canada.Yukon Territory|Lycosidae|BOLD:AAA2367
Pardosa lapponica|TWSC099-08|Canada.Manitoba|Lycosidae|BOLD:AAA2367
Pardosa lapponica|TWSC092-07|Canada.Manitoba|Lycosidae|BOLD:AAA2367
Pardosa lapponica|TWSC121-08|Canada.Manitoba|Lycosidae|BOLD:AAA2367
Pardosa lapponica|TWSC102-08|Canada.Manitoba|Lycosidae|BOLD:AAA2367
Pardosa lapponica|TWSC230-08|Canada.Manitoba|Lycosidae|BOLD:AAA2367
Pardosa lapponica|TWSC178-08|Canada.Manitoba|Lycosidae|BOLD:AAA2367
Pardosa lapponica|SPIRU1413-11|Canada.Manitoba|Lycosidae|BOLD:AAA2367
Pardosa lapponica|SPICH197-09|Canada.Manitoba|Lycosidae|BOLD:AAA2367
Pardosa lapponica|SSWLE1820-13|Canada.Alberta|Lycosidae|BOLD:AAA2367
Pardosa lapponica|JSYKA384-10|Canada.Yukon Territory|Lycosidae|BOLD:AAA2367
Pardosa lapponica|TWSC188-08|Canada.Manitoba|Lycosidae|BOLD:AAA2367
Pardosa lapponica|TWSC082-07|Canada.Manitoba|Lycosidae|BOLD:AAA2367
Pardosa lapponica|TWSC131-08|Canada.Manitoba|Lycosidae|BOLD:AAA2367
Pardosa lapponica|TWSC116-08|Canada.Manitoba|Lycosidae|BOLD:AAA2367
Pardosa lapponica|TWSC115-08|Canada.Manitoba|Lycosidae|BOLD:AAA2367
Pardosa lapponica|SPICA1491-10|Canada.Saskatchewan|Lycosidae|BOLD:AAA2367
Pardosa lapponica|SSWLB2322-13|Canada.Alberta|Lycosidae|BOLD:AAA2367
Pardosa lapponica|SSWLE1829-13|Canada.Alberta|Lycosidae|BOLD:AAA2367
Pardosa lapponica|SSWLB030-13|Canada.Alberta|Lycosidae|BOLD:AAA2367
Pardosa lapponica|SSWLB015-13|Canada.Alberta|Lycosidae|BOLD:AAA2367
Pardosa lapponica|SSWLB023-13|Canada.Alberta|Lycosidae|BOLD:AAA2367
Pardosa lapponica|TWSC204-08|Canada.Manitoba|Lycosidae|BOLD:AAA2367
Pardosa lapponica|SSWLB014-13|Canada.Alberta|Lycosidae|BOLD:AAA2367
Pardosa lapponica|SSWLB012-13|Canada.Alberta|Lycosidae|BOLD:AAA2367
Pardosa lapponica|JSYKA548-10|Canada.Yukon Territory|Lycosidae|BOLD:AAA2367
Pardosa lapponica|SPRMA556-10|Canada.British Columbia|Lycosidae|BOLD:AAA2367
Pardosa lapponica|JSYKA382-10|Canada.Yukon Territory|Lycosidae|BOLD:AAA2367
Pardosa lapponica|JSYKA385-10|Canada.Yukon Territory|Lycosidae|BOLD:AAA2367
Pardosa lapponica|JSYKA369-10|Canada.Yukon Territory|Lycosidae|BOLD:AAA2367
Pardosa lapponica|SSBAA5245-12|Canada.Alberta|Lycosidae|BOLD:AAA2367
Pardosa lapponica|SSBAA5244-12|Canada.Alberta|Lycosidae|BOLD:AAA2367
Pardosa lapponica|SSWLE167-13|Canada.Alberta|Lycosidae|BOLD:AAA2367
Pardosa lapponica|SSWLE173-13|Canada.Alberta|Lycosidae|BOLD:AAA2367
Pardosa lapponica|SSWLE170-13|Canada.Alberta|Lycosidae|BOLD:AAA2367
Pardosa lapponica|SSWLE093-13|Canada.Alberta|Lycosidae|BOLD:AAA2367
Pardosa lapponica|SSWLB2330-13|Canada.Alberta|Lycosidae|BOLD:AAA2367
Pardosa lapponica|SPICA1598-10|Canada.Alberta|Lycosidae|BOLD:AAA2367
Pardosa lapponica|SPICA1955-11|Canada.Saskatchewan|Lycosidae|BOLD:AAA2367
Pardosa lapponica|SPICA428-10|Canada.Alberta|Lycosidae|BOLD:AAA2367
Pardosa lapponica|SSBAA5238-12|Canada.Alberta|Lycosidae|BOLD:AAA2367
Pardosa lapponica|SSWLB2329-13|Canada.Alberta|Lycosidae|BOLD:AAA2367
Pardosa lapponica|SSWLB2334-13|Canada.Alberta|Lycosidae|BOLD:AAA2367
Pardosa lapponica|SSWLB2326-13|Canada.Alberta|Lycosidae|BOLD:AAA2367
Pardosa lapponica|SSWLB2328-13|Canada.Alberta|Lycosidae|BOLD:AAA2367
Pardosa lapponica|SSWLE1794-13|Canada.Alberta|Lycosidae|BOLD:AAA2367
Pardosa lapponica|SSWLE1796-13|Canada.Alberta|Lycosidae|BOLD:AAA2367
Pardosa lapponica|SSWLE1788-13|Canada.Alberta|Lycosidae|BOLD:AAA2367
2%

2%
Pardosa lapponica|SSWLB2317-13|Canada.Alberta|Lycosidae|BOLD:AAA2367
Pardosa lapponica|SSWLB2314-13|Canada.Alberta|Lycosidae|BOLD:AAA2367
Pardosa lapponica|SSWLB2333-13|Canada.Alberta|Lycosidae|BOLD:AAA2367
Pardosa lapponica|SSWLE1791-13|Canada.Alberta|Lycosidae|BOLD:AAA2367
Pardosa lapponica|SSJAE7763-13|Canada.Alberta|Lycosidae|BOLD:AAA2367
Pardosa lapponica|SSWLE1793-13|Canada.Alberta|Lycosidae|BOLD:AAA2367
Pardosa lapponica|SSWLE1782-13|Canada.Alberta|Lycosidae|BOLD:AAA2367
Pardosa lapponica|SSWLE1800-13|Canada.Alberta|Lycosidae|BOLD:AAA2367
Pardosa lapponica|SSWLB008-13|Canada.Alberta|Lycosidae|BOLD:AAA2367
Pardosa lapponica|SSWLB022-13|Canada.Alberta|Lycosidae|BOLD:AAA2367
Pardosa lapponica|SSWLB021-13|Canada.Alberta|Lycosidae|BOLD:AAA2367
Pardosa lapponica|SSWLB019-13|Canada.Alberta|Lycosidae|BOLD:AAA2367
Pardosa lapponica|SSWLB009-13|Canada.Alberta|Lycosidae|BOLD:AAA2367
Pardosa lapponica|SSWLB003-13|Canada.Alberta|Lycosidae|BOLD:AAA2367
Pardosa lapponica|SSWLB004-13|Canada.Alberta|Lycosidae|BOLD:AAA2367
Pardosa lapponica|SSWLB028-13|Canada.Alberta|Lycosidae|BOLD:AAA2367
Pardosa lapponica|SSWLE1789-13|Canada.Alberta|Lycosidae|BOLD:AAA2367
Pardosa lapponica|SSWLE1795-13|Canada.Alberta|Lycosidae|BOLD:AAA2367
Pardosa lapponica|SSWLE159-13|Canada.Alberta|Lycosidae|BOLD:AAA2367
Pardosa lapponica|SSWLE1801-13|Canada.Alberta|Lycosidae|BOLD:AAA2367
Pardosa lapponica|SSWLE1787-13|Canada.Alberta|Lycosidae|BOLD:AAA2367
Pardosa lapponica|SSWLE1799-13|Canada.Alberta|Lycosidae|BOLD:AAA2367
Pardosa lapponica|SSWLE1816-13|Canada.Alberta|Lycosidae|BOLD:AAA2367
Pardosa lapponica|SSBAD6006-13|Canada.Alberta|Lycosidae|BOLD:AAA2367
Pardosa lapponica|SSWLB2289-13|Canada.Alberta|Lycosidae|BOLD:AAA2367
Pardosa lapponica|BBCNP730-14|Canada.Alberta|Lycosidae|BOLD:AAA2367
Pardosa lapponica|SSWLE165-13|Canada.Alberta|Lycosidae|BOLD:AAA2367
Pardosa lapponica|SSWLE168-13|Canada.Alberta|Lycosidae|BOLD:AAA2367
Pardosa lapponica|SSWLE1798-13|Canada.Alberta|Lycosidae|BOLD:AAA2367
Pardosa lapponica|SSWLB027-13|Canada.Alberta|Lycosidae|BOLD:AAA2367
Pardosa lapponica|SSWLB2313-13|Canada.Alberta|Lycosidae|BOLD:AAA2367
Pardosa lapponica|SSWLE527-13|Canada.Alberta|Lycosidae|BOLD:AAA2367
Pardosa lapponica|SSWLE1980-13|Canada.Alberta|Lycosidae|BOLD:AAA2367
Pardosa lapponica|SSWLE522-13|Canada.Alberta|Lycosidae|BOLD:AAA2367
Pardosa lapponica|SSBAD5968-13|Canada.Alberta|Lycosidae|BOLD:AAA2367
Pardosa lapponica|SSWLE166-13|Canada.Alberta|Lycosidae|BOLD:AAA2367
Pardosa lapponica|SSWLB2320-13|Canada.Alberta|Lycosidae|BOLD:AAA2367
Pardosa lapponica|SSWLE174-13|Canada.Alberta|Lycosidae|BOLD:AAA2367
Pardosa lapponica|SSWLE162-13|Canada.Alberta|Lycosidae|BOLD:AAA2367
Pardosa lapponica|SSWLE1823-13|Canada.Alberta|Lycosidae|BOLD:AAA2367
Pardosa lapponica|SSBAA5248-12|Canada.Alberta|Lycosidae|BOLD:AAA2367
Pardosa ontariensis|SPICA2171-11|Canada.Alberta|Lycosidae|BOLD:ABX5377
Pardosa ontariensis|ALBSP146-10|Canada.Alberta|Lycosidae|BOLD:ABX5377
Pardosa ontariensis|ALBSP172-10|Canada.Alberta|Lycosidae|BOLD:ABX5377
Pardosa ontariensis|ALBSP171-10|Canada.Alberta|Lycosidae|BOLD:ABX5377
Pardosa ontariensis|ALBSP196-10|Canada.Alberta|Lycosidae|BOLD:ABX5377
Pardosa ontariensis|ALBSP309-12|Canada.Alberta|Lycosidae|BOLD:ABX5377
Pardosa ontariensis|SPICA1916-11|Canada.Saskatchewan|Lycosidae|BOLD:ABX5377
Pardosa ontariensis|SPICA1958-11|Canada.Alberta|Lycosidae|BOLD:ABX5377
Pardosa ontariensis|ARBCM939-14|Canada.British Columbia|Lycosidae|BOLD:ABX5377
Pardosa ontariensis|SPRMA547-10|Canada.British Columbia|Lycosidae|BOLD:ABX5377
Pardosa furcifera|KKCHE778-07|Canada.Manitoba|Lycosidae|BOLD:AAA5090
Pardosa furcifera|JDTGS027-09|Canada.Manitoba|Lycosidae|BOLD:AAA5090
Pardosa furcifera|KKCHE673-07|Canada.Manitoba|Lycosidae|BOLD:AAA5090
Pardosa furcifera|KKCHE647-07|Canada.Manitoba|Lycosidae|BOLD:AAA5090
Pardosa furcifera|TWSC085-07|Canada.Manitoba|Lycosidae|BOLD:AAA5090
Pardosa furcifera|TWSC074-07|Canada.Manitoba|Lycosidae|BOLD:AAA5090
Pardosa furcifera|KKCHE731-07|Canada.Manitoba|Lycosidae|BOLD:AAA5090
Pardosa furcifera|JDTGS012-09|Canada.Manitoba|Lycosidae|BOLD:AAA5090
Pardosa furcifera|TWSC172-08|Canada.Manitoba|Lycosidae|BOLD:AAA5090
Pardosa furcifera|SPIAI842-10|Canada.Yukon Territory|Lycosidae|BOLD:AAA5090
Pardosa furcifera|KKCHE039-06|Canada.Manitoba|Lycosidae|BOLD:AAA5090
Pardosa furcifera|KKCHE034-06|Canada.Manitoba|Lycosidae|BOLD:AAA5090
Pardosa furcifera|KKCHE050-06|Canada.Manitoba|Lycosidae|BOLD:AAA5090
Pardosa furcifera|SPIAI824-10|Canada.Yukon Territory|Lycosidae|BOLD:AAA5090
Pardosa furcifera|SSJAB2273-13|Canada.Alberta|Lycosidae|BOLD:AAA5090
Pardosa furcifera|SSJAB2271-13|Canada.Alberta|Lycosidae|BOLD:AAA5090
Pardosa furcifera|SSJAB2269-13|Canada.Alberta|Lycosidae|BOLD:AAA5090
Pardosa furcifera|SSJAB2260-13|Canada.Alberta|Lycosidae|BOLD:AAA5090
Pardosa furcifera|SSJAB2270-13|Canada.Alberta|Lycosidae|BOLD:AAA5090
Pardosa furcifera|SSJAB2252-13|Canada.Alberta|Lycosidae|BOLD:AAA5090

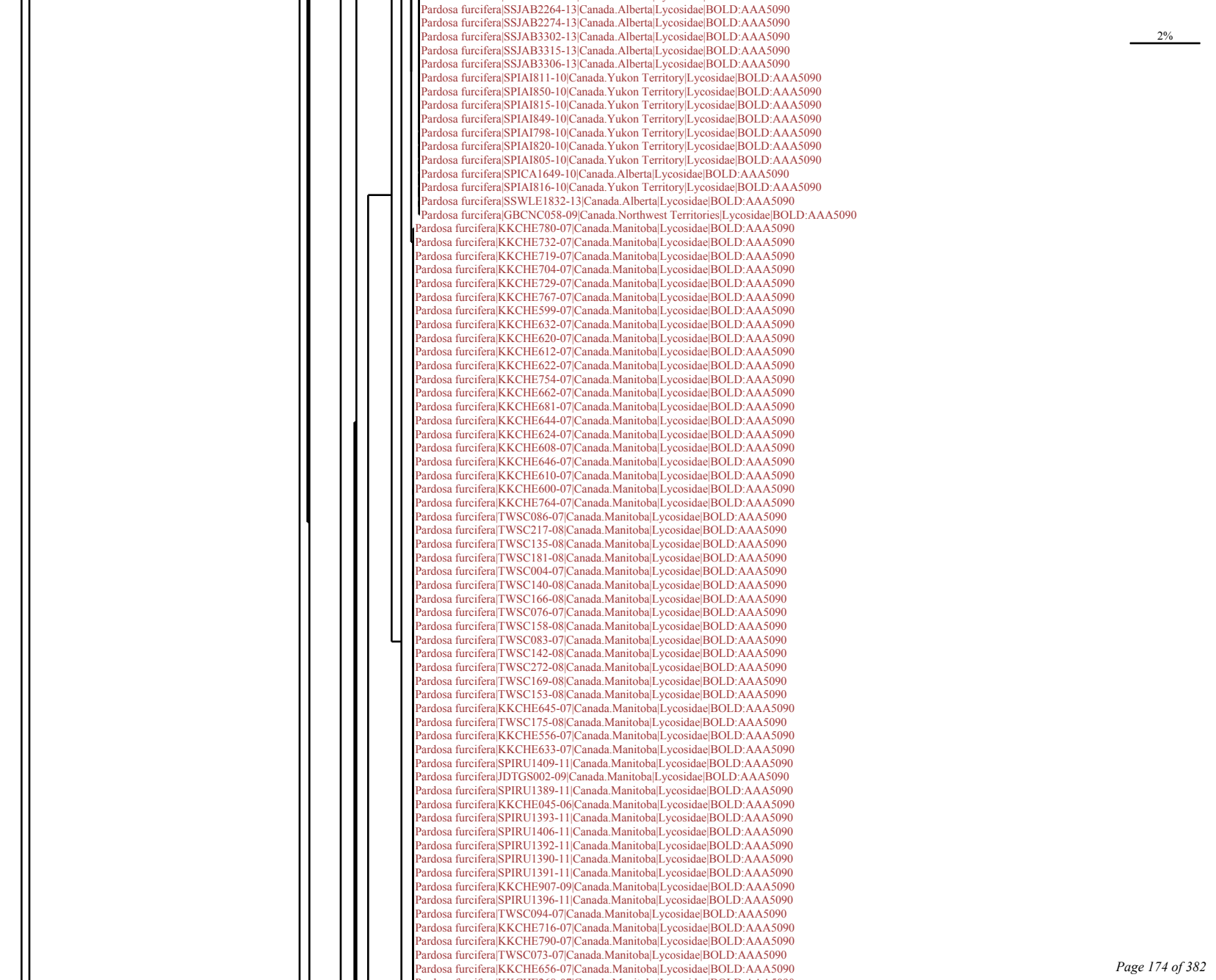
Pardosa furcifera|SSJAB2264-13|Canada.Alberta|Lycosidae|BOLD:AAA5090
Pardosa furcifera|SSJAB2274-13|Canada.Alberta|Lycosidae|BOLD:AAA5090
Pardosa furcifera|SSJAB3302-13|Canada.Alberta|Lycosidae|BOLD:AAA5090
Pardosa furcifera|SSJAB3315-13|Canada.Alberta|Lycosidae|BOLD:AAA5090
Pardosa furcifera|SSJAB3306-13|Canada.Alberta|Lycosidae|BOLD:AAA5090
Pardosa furcifera|SPIAI811-10|Canada.Yukon Territory|Lycosidae|BOLD:AAA5090
Pardosa furcifera|SPIAI850-10|Canada.Yukon Territory|Lycosidae|BOLD:AAA5090
Pardosa furcifera|SPIAI815-10|Canada.Yukon Territory|Lycosidae|BOLD:AAA5090
Pardosa furcifera|SPIAI849-10|Canada.Yukon Territory|Lycosidae|BOLD:AAA5090
Pardosa furcifera|SPIAI798-10|Canada.Yukon Territory|Lycosidae|BOLD:AAA5090
Pardosa furcifera|SPIAI820-10|Canada.Yukon Territory|Lycosidae|BOLD:AAA5090
Pardosa furcifera|SPIAI805-10|Canada.Yukon Territory|Lycosidae|BOLD:AAA5090
Pardosa furcifera|SPICA1649-10|Canada.Alberta|Lycosidae|BOLD:AAA5090
Pardosa furcifera|SPIAI816-10|Canada.Yukon Territory|Lycosidae|BOLD:AAA5090
Pardosa furcifera|SSWLE1832-13|Canada.Alberta|Lycosidae|BOLD:AAA5090
Pardosa furcifera|GBCNC058-09|Canada.Northwest Territories|Lycosidae|BOLD:AAA5090
Pardosa furcifera|KKCHE780-07|Canada.Manitoba|Lycosidae|BOLD:AAA5090
Pardosa furcifera|KKCHE732-07|Canada.Manitoba|Lycosidae|BOLD:AAA5090
Pardosa furcifera|KKCHE719-07|Canada.Manitoba|Lycosidae|BOLD:AAA5090
Pardosa furcifera|KKCHE704-07|Canada.Manitoba|Lycosidae|BOLD:AAA5090
Pardosa furcifera|KKCHE729-07|Canada.Manitoba|Lycosidae|BOLD:AAA5090
Pardosa furcifera|KKCHE767-07|Canada.Manitoba|Lycosidae|BOLD:AAA5090
Pardosa furcifera|KKCHE599-07|Canada.Manitoba|Lycosidae|BOLD:AAA5090
Pardosa furcifera|KKCHE632-07|Canada.Manitoba|Lycosidae|BOLD:AAA5090
Pardosa furcifera|KKCHE620-07|Canada.Manitoba|Lycosidae|BOLD:AAA5090
Pardosa furcifera|KKCHE612-07|Canada.Manitoba|Lycosidae|BOLD:AAA5090
Pardosa furcifera|KKCHE622-07|Canada.Manitoba|Lycosidae|BOLD:AAA5090
Pardosa furcifera|KKCHE754-07|Canada.Manitoba|Lycosidae|BOLD:AAA5090
Pardosa furcifera|KKCHE662-07|Canada.Manitoba|Lycosidae|BOLD:AAA5090
Pardosa furcifera|KKCHE681-07|Canada.Manitoba|Lycosidae|BOLD:AAA5090
Pardosa furcifera|KKCHE644-07|Canada.Manitoba|Lycosidae|BOLD:AAA5090
Pardosa furcifera|KKCHE624-07|Canada.Manitoba|Lycosidae|BOLD:AAA5090
Pardosa furcifera|KKCHE608-07|Canada.Manitoba|Lycosidae|BOLD:AAA5090
Pardosa furcifera|KKCHE646-07|Canada.Manitoba|Lycosidae|BOLD:AAA5090
Pardosa furcifera|KKCHE610-07|Canada.Manitoba|Lycosidae|BOLD:AAA5090
Pardosa furcifera|KKCHE600-07|Canada.Manitoba|Lycosidae|BOLD:AAA5090
Pardosa furcifera|KKCHE764-07|Canada.Manitoba|Lycosidae|BOLD:AAA5090
Pardosa furcifera|TWSC086-07|Canada.Manitoba|Lycosidae|BOLD:AAA5090
Pardosa furcifera|TWSC217-08|Canada.Manitoba|Lycosidae|BOLD:AAA5090
Pardosa furcifera|TWSC135-08|Canada.Manitoba|Lycosidae|BOLD:AAA5090
Pardosa furcifera|TWSC181-08|Canada.Manitoba|Lycosidae|BOLD:AAA5090
Pardosa furcifera|TWSC004-07|Canada.Manitoba|Lycosidae|BOLD:AAA5090
Pardosa furcifera|TWSC140-08|Canada.Manitoba|Lycosidae|BOLD:AAA5090
Pardosa furcifera|TWSC166-08|Canada.Manitoba|Lycosidae|BOLD:AAA5090
Pardosa furcifera|TWSC076-07|Canada.Manitoba|Lycosidae|BOLD:AAA5090
Pardosa furcifera|TWSC158-08|Canada.Manitoba|Lycosidae|BOLD:AAA5090
Pardosa furcifera|TWSC083-07|Canada.Manitoba|Lycosidae|BOLD:AAA5090
Pardosa furcifera|TWSC142-08|Canada.Manitoba|Lycosidae|BOLD:AAA5090
Pardosa furcifera|TWSC272-08|Canada.Manitoba|Lycosidae|BOLD:AAA5090
Pardosa furcifera|TWSC169-08|Canada.Manitoba|Lycosidae|BOLD:AAA5090
Pardosa furcifera|TWSC153-08|Canada.Manitoba|Lycosidae|BOLD:AAA5090
Pardosa furcifera|KKCHE645-07|Canada.Manitoba|Lycosidae|BOLD:AAA5090
Pardosa furcifera|TWSC175-08|Canada.Manitoba|Lycosidae|BOLD:AAA5090
Pardosa furcifera|KKCHE556-07|Canada.Manitoba|Lycosidae|BOLD:AAA5090
Pardosa furcifera|KKCHE633-07|Canada.Manitoba|Lycosidae|BOLD:AAA5090
Pardosa furcifera|SPIRU1409-11|Canada.Manitoba|Lycosidae|BOLD:AAA5090
Pardosa furcifera|JDTGS002-09|Canada.Manitoba|Lycosidae|BOLD:AAA5090
Pardosa furcifera|SPIRU1389-11|Canada.Manitoba|Lycosidae|BOLD:AAA5090
Pardosa furcifera|KKCHE045-06|Canada.Manitoba|Lycosidae|BOLD:AAA5090
Pardosa furcifera|SPIRU1393-11|Canada.Manitoba|Lycosidae|BOLD:AAA5090
Pardosa furcifera|SPIRU1406-11|Canada.Manitoba|Lycosidae|BOLD:AAA5090
Pardosa furcifera|SPIRU1392-11|Canada.Manitoba|Lycosidae|BOLD:AAA5090
Pardosa furcifera|SPIRU1390-11|Canada.Manitoba|Lycosidae|BOLD:AAA5090
Pardosa furcifera|SPIRU1391-11|Canada.Manitoba|Lycosidae|BOLD:AAA5090
Pardosa furcifera|KKCHE907-09|Canada.Manitoba|Lycosidae|BOLD:AAA5090
Pardosa furcifera|SPIRU1396-11|Canada.Manitoba|Lycosidae|BOLD:AAA5090
Pardosa furcifera|TWSC094-07|Canada.Manitoba|Lycosidae|BOLD:AAA5090
Pardosa furcifera|KKCHE716-07|Canada.Manitoba|Lycosidae|BOLD:AAA5090
Pardosa furcifera|KKCHE790-07|Canada.Manitoba|Lycosidae|BOLD:AAA5090
Pardosa furcifera|TWSC073-07|Canada.Manitoba|Lycosidae|BOLD:AAA5090
Pardosa furcifera|KKCHE656-07|Canada.Manitoba|Lycosidae|BOLD:AAA5090
2%

2%
Pardosa furcifera|KKCHE268-07|Canada.Manitoba|Lycosidae|BOLD:AAA5090
Pardosa furcifera|KKCHE598-07|Canada.Manitoba|Lycosidae|BOLD:AAA5090
Pardosa furcifera|KKCHE609-07|Canada.Manitoba|Lycosidae|BOLD:AAA5090
Pardosa furcifera|TWSC154-08|Canada.Manitoba|Lycosidae|BOLD:AAA5090
Pardosa furcifera|TWSC151-08|Canada.Manitoba|Lycosidae|BOLD:AAA5090
Pardosa furcifera|TWSC213-08|Canada.Manitoba|Lycosidae|BOLD:AAA5090
Pardosa furcifera|TWSC198-08|Canada.Manitoba|Lycosidae|BOLD:AAA5090
Pardosa furcifera|TWSC139-08|Canada.Manitoba|Lycosidae|BOLD:AAA5090
Pardosa furcifera|TWSC148-08|Canada.Manitoba|Lycosidae|BOLD:AAA5090
Pardosa furcifera|TWSC156-08|Canada.Manitoba|Lycosidae|BOLD:AAA5090
Pardosa furcifera|TWSC093-07|Canada.Manitoba|Lycosidae|BOLD:AAA5090
Pardosa furcifera|TWSC089-07|Canada.Manitoba|Lycosidae|BOLD:AAA5090
Pardosa labradorensis|SPLEM190-14|Canada.Newfoundland and Labrador|Lycosidae|BOLD:AAA5090
Pardosa labradorensis|SPLEM189-14|Canada.Newfoundland and Labrador|Lycosidae|BOLD:AAA5090
Pardosa modica|SPICA1957-11|Canada.Alberta|Lycosidae|BOLD:AAA5090
Pardosa modica|BBCAN367-09|Canada.New Brunswick|Lycosidae|BOLD:AAA5090
Pardosa modica|RBINA396-13|Canada.Ontario|Lycosidae|BOLD:AAA5090
Pardosa modica|BBCAN554-09|Canada.New Brunswick|Lycosidae|BOLD:AAA5090
Pardosa modica|ERSPI059-08|Canada.Ontario|Lycosidae|BOLD:AAA5090
Pardosa modica|ERSPI084-08|Canada.Ontario|Lycosidae|BOLD:AAA5090
Pardosa modica|ERSPI099-08|Canada.Ontario|Lycosidae|BOLD:AAA5090
Pardosa modica|ERSPI096-08|Canada.Ontario|Lycosidae|BOLD:AAA5090
Pardosa modica|ERSPI098-08|Canada.Ontario|Lycosidae|BOLD:AAA5090
Pardosa modica|ERSPI124-09|Canada.Ontario|Lycosidae|BOLD:AAA5090
Pardosa modica|ERSPI289-09|Canada.Ontario|Lycosidae|BOLD:AAA5090
Pardosa modica|ERSPI078-08|Canada.Ontario|Lycosidae|BOLD:AAA5090
Pardosa modica|RBINA3265-13|Canada.Ontario|Lycosidae|BOLD:AAA5090
Pardosa modica|ERSPI362-09|Canada.Ontario|Lycosidae|BOLD:AAA5090
Pardosa modica|SSFDA2510-14|Canada.New Brunswick|Lycosidae|BOLD:AAA5090
Pardosa modica|RBINA3360-13|Canada.Ontario|Lycosidae|BOLD:AAA5090
Pardosa modica|RBINA3264-13|Canada.Ontario|Lycosidae|BOLD:AAA5090
Pardosa modica|ARONT693-10|Canada.Ontario|Lycosidae|BOLD:AAA5090
Pardosa modica|RBINA4176-13|Canada.Ontario|Lycosidae|BOLD:AAA5090
Pardosa podhorskii|SPIRU1415-11|Canada.Manitoba|Lycosidae|BOLD:AAA5090
Pardosa podhorskii|SPIRU1247-11|Canada.Manitoba|Lycosidae|BOLD:AAA5090
Pardosa podhorskii|KKCHE1051-09|Canada.Manitoba|Lycosidae|BOLD:AAA5090
Pardosa podhorskii|SAPIT162-08|Canada.Manitoba|Lycosidae|BOLD:AAA5090
Pardosa podhorskii|KKCHE270-07|Canada.Manitoba|Lycosidae|BOLD:AAA5090
Pardosa podhorskii|SPIRU1244-11|Canada.Manitoba|Lycosidae|BOLD:AAA5090
Pardosa podhorskii|KKCHE842-09|Canada.Manitoba|Lycosidae|BOLD:AAA5090
Pardosa podhorskii|KKCHE873-09|Canada.Manitoba|Lycosidae|BOLD:AAA5090
Pardosa podhorskii|SAPIT050-08|Canada.Manitoba|Lycosidae|BOLD:AAA5090
Pardosa podhorskii|KKCHE1054-09|Canada.Manitoba|Lycosidae|BOLD:AAA5090
Pardosa podhorskii|SPISH003-09|Canada.Manitoba|Lycosidae|BOLD:AAA5090
Pardosa podhorskii|SAPIT026-08|Canada.Manitoba|Lycosidae|BOLD:AAA5090
Pardosa podhorskii|KKCHE1053-09|Canada.Manitoba|Lycosidae|BOLD:AAA5090
Pardosa podhorskii|SPICH748-09|Canada.Manitoba|Lycosidae|BOLD:AAA5090
Pardosa anomala|SPICA1472-10|Canada.British Columbia|Lycosidae|BOLD:ACE4923
Pardosa anomala|SPICA1907-11|Canada.British Columbia|Lycosidae|BOLD:ACE4923
Pardosa anomala|SPICA1474-10|Canada.British Columbia|Lycosidae|BOLD:ACE4923
Pardosa anomala|SPICA1908-11|Canada.British Columbia|Lycosidae|BOLD:ACE4923
Pardosa anomala|ARBCM130-13|Canada.British Columbia|Lycosidae|BOLD:ACE4923
Pardosa anomala|SPICA1503-10|Canada.British Columbia|Lycosidae|BOLD:ACE4923
Pardosa anomala|SPICA1502-10|Canada.British Columbia|Lycosidae|BOLD:ACE4923
Pardosa anomala|SPICA1901-11|Canada.British Columbia|Lycosidae|BOLD:ACE4923
Pardosa anomala|SPICA1473-10|Canada.British Columbia|Lycosidae|BOLD:ACE4923
Pardosa anomala|SPICA1501-10|Canada.British Columbia|Lycosidae|BOLD:ACE4923
Pardosa anomala|SPICA1500-10|Canada.British Columbia|Lycosidae|BOLD:ACE4923
Pardosa anomala|ARBCM135-13|Canada.British Columbia|Lycosidae|BOLD:ACE4923
Pardosa anomala|SPICA1909-11|Canada.British Columbia|Lycosidae|BOLD:ACE4923
Pardosa anomala|SPICA1475-10|Canada.British Columbia|Lycosidae|BOLD:ACE4923
Pardosa anomala|SPICA1607-10|Canada.British Columbia|Lycosidae|BOLD:ACE4923
Pardosa anomala|SPICA1900-11|Canada.British Columbia|Lycosidae|BOLD:ACE4923
Pardosa anomala|ARBCM134-13|Canada.British Columbia|Lycosidae|BOLD:ACE4923
Pardosa sinistra|ARBCM137-13|Canada.British Columbia|Lycosidae|BOLD:ACE4923
Pardosa sinistra|ARBCM138-13|Canada.British Columbia|Lycosidae|BOLD:ACE4923
Pardosa sinistra|ARBCM133-13|Canada.British Columbia|Lycosidae|BOLD:ACE4923
Pardosa sinistra|ARBCM1587-14|Canada.British Columbia|Lycosidae|BOLD:ACE4923
Pardosa sinistra|ARBCM131-13|Canada.British Columbia|Lycosidae|BOLD:ACE4923
Pardosa sinistra|ARBCM1586-14|Canada.British Columbia|Lycosidae|BOLD:ACE4923
Pardosa sinistra|ARBCM132-13|Canada.British Columbia|Lycosidae|BOLD:ACE4923
Pardosa sinistra|ARBCM136-13|Canada.British Columbia|Lycosidae|BOLD:ACE4923

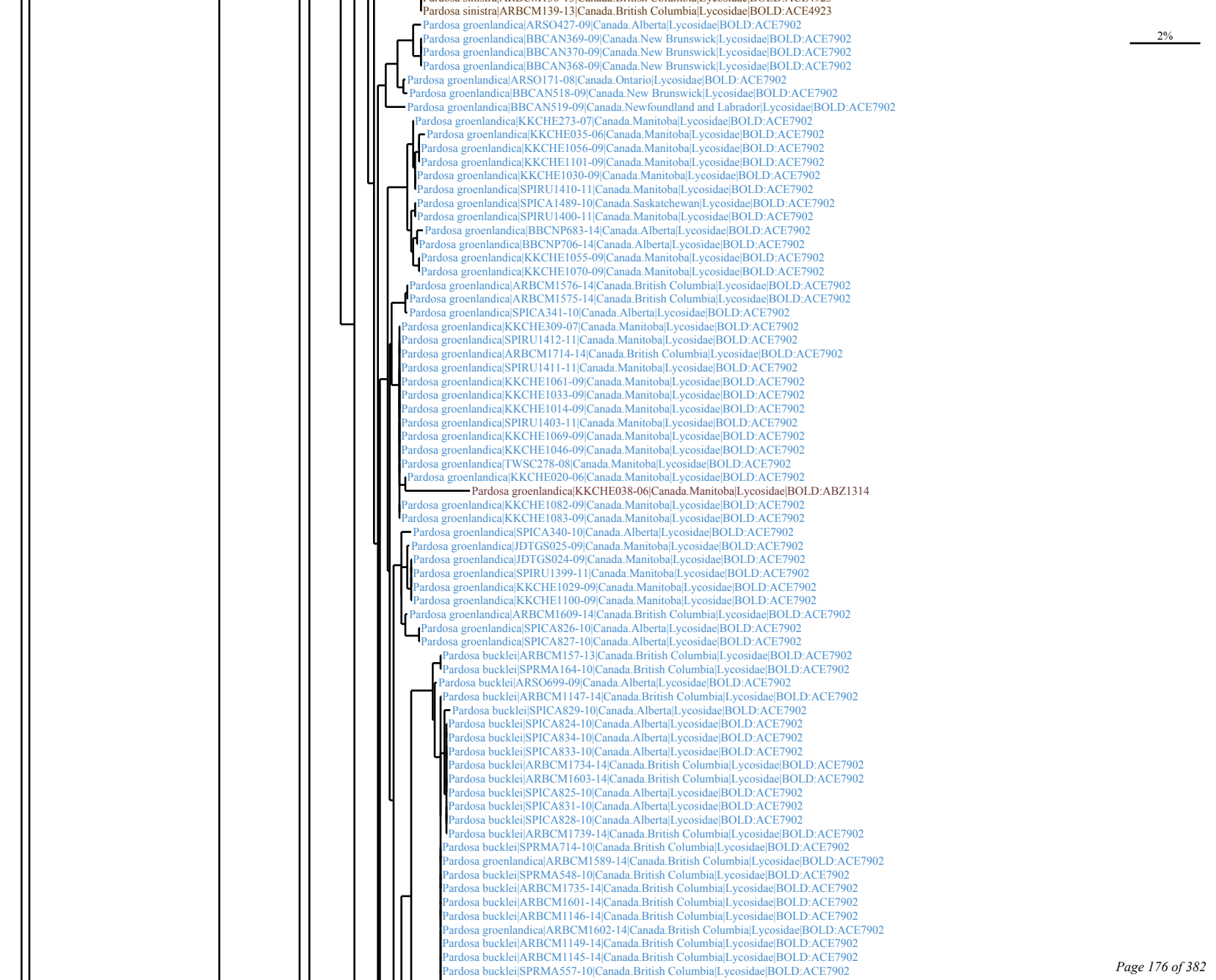
Pardosa sinistra|ARBCM139-13|Canada.British Columbia|Lycosidae|BOLD:ACE4923
Pardosa groenlandica|ARSO427-09|Canada.Alberta|Lycosidae|BOLD:ACE7902
Pardosa groenlandica|BBCAN369-09|Canada.New Brunswick|Lycosidae|BOLD:ACE7902
Pardosa groenlandica|BBCAN370-09|Canada.New Brunswick|Lycosidae|BOLD:ACE7902
Pardosa groenlandica|BBCAN368-09|Canada.New Brunswick|Lycosidae|BOLD:ACE7902
Pardosa groenlandica|ARSO171-08|Canada.Ontario|Lycosidae|BOLD:ACE7902
Pardosa groenlandica|BBCAN518-09|Canada.New Brunswick|Lycosidae|BOLD:ACE7902
Pardosa groenlandica|BBCAN519-09|Canada.Newfoundland and Labrador|Lycosidae|BOLD:ACE7902
Pardosa groenlandica|KKCHE273-07|Canada.Manitoba|Lycosidae|BOLD:ACE7902
Pardosa groenlandica|KKCHE035-06|Canada.Manitoba|Lycosidae|BOLD:ACE7902
Pardosa groenlandica|KKCHE1056-09|Canada.Manitoba|Lycosidae|BOLD:ACE7902
Pardosa groenlandica|KKCHE1101-09|Canada.Manitoba|Lycosidae|BOLD:ACE7902
Pardosa groenlandica|KKCHE1030-09|Canada.Manitoba|Lycosidae|BOLD:ACE7902
Pardosa groenlandica|SPIRU1410-11|Canada.Manitoba|Lycosidae|BOLD:ACE7902
Pardosa groenlandica|SPICA1489-10|Canada.Saskatchewan|Lycosidae|BOLD:ACE7902
Pardosa groenlandica|SPIRU1400-11|Canada.Manitoba|Lycosidae|BOLD:ACE7902
Pardosa groenlandica|BBCNP683-14|Canada.Alberta|Lycosidae|BOLD:ACE7902
Pardosa groenlandica|BBCNP706-14|Canada.Alberta|Lycosidae|BOLD:ACE7902
Pardosa groenlandica|KKCHE1055-09|Canada.Manitoba|Lycosidae|BOLD:ACE7902
Pardosa groenlandica|KKCHE1070-09|Canada.Manitoba|Lycosidae|BOLD:ACE7902
Pardosa groenlandica|ARBCM1576-14|Canada.British Columbia|Lycosidae|BOLD:ACE7902
Pardosa groenlandica|ARBCM1575-14|Canada.British Columbia|Lycosidae|BOLD:ACE7902
Pardosa groenlandica|SPICA341-10|Canada.Alberta|Lycosidae|BOLD:ACE7902
Pardosa groenlandica|KKCHE309-07|Canada.Manitoba|Lycosidae|BOLD:ACE7902
Pardosa groenlandica|SPIRU1412-11|Canada.Manitoba|Lycosidae|BOLD:ACE7902
Pardosa groenlandica|ARBCM1714-14|Canada.British Columbia|Lycosidae|BOLD:ACE7902
Pardosa groenlandica|SPIRU1411-11|Canada.Manitoba|Lycosidae|BOLD:ACE7902
Pardosa groenlandica|KKCHE1061-09|Canada.Manitoba|Lycosidae|BOLD:ACE7902
Pardosa groenlandica|KKCHE1033-09|Canada.Manitoba|Lycosidae|BOLD:ACE7902
Pardosa groenlandica|KKCHE1014-09|Canada.Manitoba|Lycosidae|BOLD:ACE7902
Pardosa groenlandica|SPIRU1403-11|Canada.Manitoba|Lycosidae|BOLD:ACE7902
Pardosa groenlandica|KKCHE1069-09|Canada.Manitoba|Lycosidae|BOLD:ACE7902
Pardosa groenlandica|KKCHE1046-09|Canada.Manitoba|Lycosidae|BOLD:ACE7902
Pardosa groenlandica|TWSC278-08|Canada.Manitoba|Lycosidae|BOLD:ACE7902
Pardosa groenlandica|KKCHE020-06|Canada.Manitoba|Lycosidae|BOLD:ACE7902
Pardosa groenlandica|KKCHE038-06|Canada.Manitoba|Lycosidae|BOLD:ABZ1314
Pardosa groenlandica|KKCHE1082-09|Canada.Manitoba|Lycosidae|BOLD:ACE7902
Pardosa groenlandica|KKCHE1083-09|Canada.Manitoba|Lycosidae|BOLD:ACE7902
Pardosa groenlandica|SPICA340-10|Canada.Alberta|Lycosidae|BOLD:ACE7902
Pardosa groenlandica|JDTGS025-09|Canada.Manitoba|Lycosidae|BOLD:ACE7902
Pardosa groenlandica|JDTGS024-09|Canada.Manitoba|Lycosidae|BOLD:ACE7902
Pardosa groenlandica|SPIRU1399-11|Canada.Manitoba|Lycosidae|BOLD:ACE7902
Pardosa groenlandica|KKCHE1029-09|Canada.Manitoba|Lycosidae|BOLD:ACE7902
Pardosa groenlandica|KKCHE1100-09|Canada.Manitoba|Lycosidae|BOLD:ACE7902
Pardosa groenlandica|ARBCM1609-14|Canada.British Columbia|Lycosidae|BOLD:ACE7902
Pardosa groenlandica|SPICA826-10|Canada.Alberta|Lycosidae|BOLD:ACE7902
Pardosa groenlandica|SPICA827-10|Canada.Alberta|Lycosidae|BOLD:ACE7902
Pardosa bucklei|ARBCM157-13|Canada.British Columbia|Lycosidae|BOLD:ACE7902
Pardosa bucklei|SPRMA164-10|Canada.British Columbia|Lycosidae|BOLD:ACE7902
Pardosa bucklei|ARSO699-09|Canada.Alberta|Lycosidae|BOLD:ACE7902
Pardosa bucklei|ARBCM1147-14|Canada.British Columbia|Lycosidae|BOLD:ACE7902
Pardosa bucklei|SPICA829-10|Canada.Alberta|Lycosidae|BOLD:ACE7902
Pardosa bucklei|SPICA824-10|Canada.Alberta|Lycosidae|BOLD:ACE7902
Pardosa bucklei|SPICA834-10|Canada.Alberta|Lycosidae|BOLD:ACE7902
Pardosa bucklei|SPICA833-10|Canada.Alberta|Lycosidae|BOLD:ACE7902
Pardosa bucklei|ARBCM1734-14|Canada.British Columbia|Lycosidae|BOLD:ACE7902
Pardosa bucklei|ARBCM1603-14|Canada.British Columbia|Lycosidae|BOLD:ACE7902
Pardosa bucklei|SPICA825-10|Canada.Alberta|Lycosidae|BOLD:ACE7902
Pardosa bucklei|SPICA831-10|Canada.Alberta|Lycosidae|BOLD:ACE7902
Pardosa bucklei|SPICA828-10|Canada.Alberta|Lycosidae|BOLD:ACE7902
Pardosa bucklei|ARBCM1739-14|Canada.British Columbia|Lycosidae|BOLD:ACE7902
Pardosa bucklei|SPRMA714-10|Canada.British Columbia|Lycosidae|BOLD:ACE7902
Pardosa groenlandica|ARBCM1589-14|Canada.British Columbia|Lycosidae|BOLD:ACE7902
Pardosa bucklei|SPRMA548-10|Canada.British Columbia|Lycosidae|BOLD:ACE7902
Pardosa bucklei|ARBCM1735-14|Canada.British Columbia|Lycosidae|BOLD:ACE7902
Pardosa bucklei|ARBCM1601-14|Canada.British Columbia|Lycosidae|BOLD:ACE7902
Pardosa bucklei|ARBCM1146-14|Canada.British Columbia|Lycosidae|BOLD:ACE7902
Pardosa groenlandica|ARBCM1602-14|Canada.British Columbia|Lycosidae|BOLD:ACE7902
Pardosa bucklei|ARBCM1149-14|Canada.British Columbia|Lycosidae|BOLD:ACE7902
Pardosa bucklei|ARBCM1145-14|Canada.British Columbia|Lycosidae|BOLD:ACE7902
Pardosa bucklei|SPRMA557-10|Canada.British Columbia|Lycosidae|BOLD:ACE7902
2%

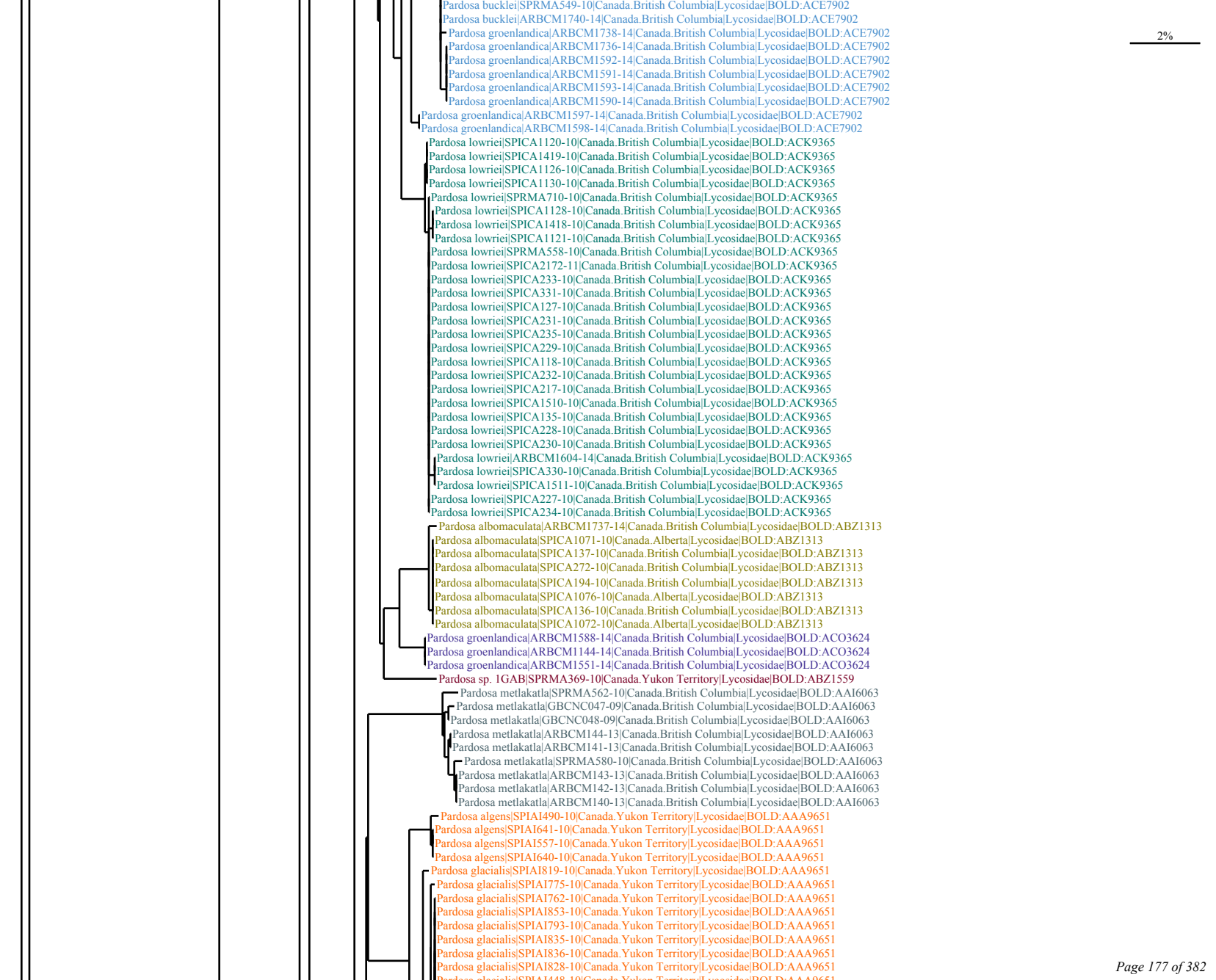
Pardosa bucklei|SPRMA549-10|Canada.British Columbia|Lycosidae|BOLD:ACE7902
Pardosa bucklei|ARBCM1740-14|Canada.British Columbia|Lycosidae|BOLD:ACE7902
Pardosa groenlandica|ARBCM1738-14|Canada.British Columbia|Lycosidae|BOLD:ACE7902
Pardosa groenlandica|ARBCM1736-14|Canada.British Columbia|Lycosidae|BOLD:ACE7902
Pardosa groenlandica|ARBCM1592-14|Canada.British Columbia|Lycosidae|BOLD:ACE7902
Pardosa groenlandica|ARBCM1591-14|Canada.British Columbia|Lycosidae|BOLD:ACE7902
Pardosa groenlandica|ARBCM1593-14|Canada.British Columbia|Lycosidae|BOLD:ACE7902
Pardosa groenlandica|ARBCM1590-14|Canada.British Columbia|Lycosidae|BOLD:ACE7902
Pardosa groenlandica|ARBCM1597-14|Canada.British Columbia|Lycosidae|BOLD:ACE7902
Pardosa groenlandica|ARBCM1598-14|Canada.British Columbia|Lycosidae|BOLD:ACE7902
Pardosa lowriei|SPICA1120-10|Canada.British Columbia|Lycosidae|BOLD:ACK9365
Pardosa lowriei|SPICA1419-10|Canada.British Columbia|Lycosidae|BOLD:ACK9365
Pardosa lowriei|SPICA1126-10|Canada.British Columbia|Lycosidae|BOLD:ACK9365
Pardosa lowriei|SPICA1130-10|Canada.British Columbia|Lycosidae|BOLD:ACK9365
Pardosa lowriei|SPRMA710-10|Canada.British Columbia|Lycosidae|BOLD:ACK9365
Pardosa lowriei|SPICA1128-10|Canada.British Columbia|Lycosidae|BOLD:ACK9365
Pardosa lowriei|SPICA1418-10|Canada.British Columbia|Lycosidae|BOLD:ACK9365
Pardosa lowriei|SPICA1121-10|Canada.British Columbia|Lycosidae|BOLD:ACK9365
Pardosa lowriei|SPRMA558-10|Canada.British Columbia|Lycosidae|BOLD:ACK9365
Pardosa lowriei|SPICA2172-11|Canada.British Columbia|Lycosidae|BOLD:ACK9365
Pardosa lowriei|SPICA233-10|Canada.British Columbia|Lycosidae|BOLD:ACK9365
Pardosa lowriei|SPICA331-10|Canada.British Columbia|Lycosidae|BOLD:ACK9365
Pardosa lowriei|SPICA127-10|Canada.British Columbia|Lycosidae|BOLD:ACK9365
Pardosa lowriei|SPICA231-10|Canada.British Columbia|Lycosidae|BOLD:ACK9365
Pardosa lowriei|SPICA235-10|Canada.British Columbia|Lycosidae|BOLD:ACK9365
Pardosa lowriei|SPICA229-10|Canada.British Columbia|Lycosidae|BOLD:ACK9365
Pardosa lowriei|SPICA118-10|Canada.British Columbia|Lycosidae|BOLD:ACK9365
Pardosa lowriei|SPICA232-10|Canada.British Columbia|Lycosidae|BOLD:ACK9365
Pardosa lowriei|SPICA217-10|Canada.British Columbia|Lycosidae|BOLD:ACK9365
Pardosa lowriei|SPICA1510-10|Canada.British Columbia|Lycosidae|BOLD:ACK9365
Pardosa lowriei|SPICA135-10|Canada.British Columbia|Lycosidae|BOLD:ACK9365
Pardosa lowriei|SPICA228-10|Canada.British Columbia|Lycosidae|BOLD:ACK9365
Pardosa lowriei|SPICA230-10|Canada.British Columbia|Lycosidae|BOLD:ACK9365
Pardosa lowriei|ARBCM1604-14|Canada.British Columbia|Lycosidae|BOLD:ACK9365
Pardosa lowriei|SPICA330-10|Canada.British Columbia|Lycosidae|BOLD:ACK9365
Pardosa lowriei|SPICA1511-10|Canada.British Columbia|Lycosidae|BOLD:ACK9365
Pardosa lowriei|SPICA227-10|Canada.British Columbia|Lycosidae|BOLD:ACK9365
Pardosa lowriei|SPICA234-10|Canada.British Columbia|Lycosidae|BOLD:ACK9365
Pardosa albomaculata|ARBCM1737-14|Canada.British Columbia|Lycosidae|BOLD:ABZ1313
Pardosa albomaculata|SPICA1071-10|Canada.Alberta|Lycosidae|BOLD:ABZ1313
Pardosa albomaculata|SPICA137-10|Canada.British Columbia|Lycosidae|BOLD:ABZ1313
Pardosa albomaculata|SPICA272-10|Canada.British Columbia|Lycosidae|BOLD:ABZ1313
Pardosa albomaculata|SPICA194-10|Canada.British Columbia|Lycosidae|BOLD:ABZ1313
Pardosa albomaculata|SPICA1076-10|Canada.Alberta|Lycosidae|BOLD:ABZ1313
Pardosa albomaculata|SPICA136-10|Canada.British Columbia|Lycosidae|BOLD:ABZ1313
Pardosa albomaculata|SPICA1072-10|Canada.Alberta|Lycosidae|BOLD:ABZ1313
Pardosa groenlandica|ARBCM1588-14|Canada.British Columbia|Lycosidae|BOLD:ACO3624
Pardosa groenlandica|ARBCM1144-14|Canada.British Columbia|Lycosidae|BOLD:ACO3624
Pardosa groenlandica|ARBCM1551-14|Canada.British Columbia|Lycosidae|BOLD:ACO3624
Pardosa sp. 1GAB|SPRMA369-10|Canada.Yukon Territory|Lycosidae|BOLD:ABZ1559
Pardosa metlakatla|SPRMA562-10|Canada.British Columbia|Lycosidae|BOLD:AAI6063
Pardosa metlakatla|GBCNC047-09|Canada.British Columbia|Lycosidae|BOLD:AAI6063
Pardosa metlakatla|GBCNC048-09|Canada.British Columbia|Lycosidae|BOLD:AAI6063
Pardosa metlakatla|ARBCM144-13|Canada.British Columbia|Lycosidae|BOLD:AAI6063
Pardosa metlakatla|ARBCM141-13|Canada.British Columbia|Lycosidae|BOLD:AAI6063
Pardosa metlakatla|SPRMA580-10|Canada.British Columbia|Lycosidae|BOLD:AAI6063
Pardosa metlakatla|ARBCM143-13|Canada.British Columbia|Lycosidae|BOLD:AAI6063
Pardosa metlakatla|ARBCM142-13|Canada.British Columbia|Lycosidae|BOLD:AAI6063
Pardosa metlakatla|ARBCM140-13|Canada.British Columbia|Lycosidae|BOLD:AAI6063
Pardosa algens|SPIAI490-10|Canada.Yukon Territory|Lycosidae|BOLD:AAA9651
Pardosa algens|SPIAI641-10|Canada.Yukon Territory|Lycosidae|BOLD:AAA9651
Pardosa algens|SPIAI557-10|Canada.Yukon Territory|Lycosidae|BOLD:AAA9651
Pardosa algens|SPIAI640-10|Canada.Yukon Territory|Lycosidae|BOLD:AAA9651
Pardosa glacialis|SPIAI819-10|Canada.Yukon Territory|Lycosidae|BOLD:AAA9651
Pardosa glacialis|SPIAI775-10|Canada.Yukon Territory|Lycosidae|BOLD:AAA9651
Pardosa glacialis|SPIAI762-10|Canada.Yukon Territory|Lycosidae|BOLD:AAA9651
Pardosa glacialis|SPIAI853-10|Canada.Yukon Territory|Lycosidae|BOLD:AAA9651
Pardosa glacialis|SPIAI793-10|Canada.Yukon Territory|Lycosidae|BOLD:AAA9651
Pardosa glacialis|SPIAI835-10|Canada.Yukon Territory|Lycosidae|BOLD:AAA9651
Pardosa glacialis|SPIAI836-10|Canada.Yukon Territory|Lycosidae|BOLD:AAA9651
Pardosa glacialis|SPIAI828-10|Canada.Yukon Territory|Lycosidae|BOLD:AAA9651
2%

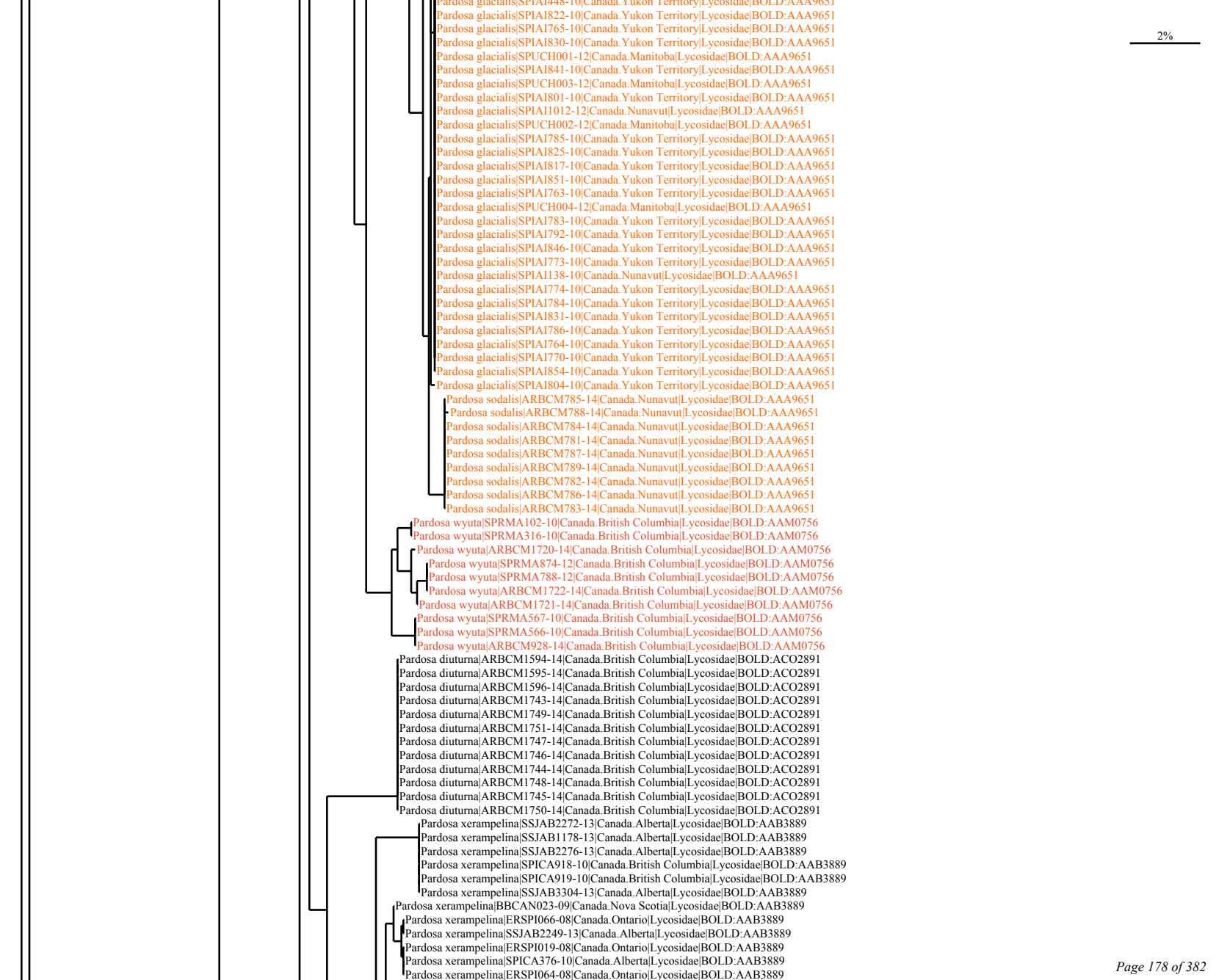
2%
Pardosa glacialis|SPIAI448-10|Canada.Yukon Territory|Lycosidae|BOLD:AAA9651
Pardosa glacialis|SPIAI822-10|Canada.Yukon Territory|Lycosidae|BOLD:AAA9651
Pardosa glacialis|SPIAI765-10|Canada.Yukon Territory|Lycosidae|BOLD:AAA9651
Pardosa glacialis|SPIAI830-10|Canada.Yukon Territory|Lycosidae|BOLD:AAA9651
Pardosa glacialis|SPUCH001-12|Canada.Manitoba|Lycosidae|BOLD:AAA9651
Pardosa glacialis|SPIAI841-10|Canada.Yukon Territory|Lycosidae|BOLD:AAA9651
Pardosa glacialis|SPUCH003-12|Canada.Manitoba|Lycosidae|BOLD:AAA9651
Pardosa glacialis|SPIAI801-10|Canada.Yukon Territory|Lycosidae|BOLD:AAA9651
Pardosa glacialis|SPIAI1012-12|Canada.Nunavut|Lycosidae|BOLD:AAA9651
Pardosa glacialis|SPUCH002-12|Canada.Manitoba|Lycosidae|BOLD:AAA9651
Pardosa glacialis|SPIAI785-10|Canada.Yukon Territory|Lycosidae|BOLD:AAA9651
Pardosa glacialis|SPIAI825-10|Canada.Yukon Territory|Lycosidae|BOLD:AAA9651
Pardosa glacialis|SPIAI817-10|Canada.Yukon Territory|Lycosidae|BOLD:AAA9651
Pardosa glacialis|SPIAI851-10|Canada.Yukon Territory|Lycosidae|BOLD:AAA9651
Pardosa glacialis|SPIAI763-10|Canada.Yukon Territory|Lycosidae|BOLD:AAA9651
Pardosa glacialis|SPUCH004-12|Canada.Manitoba|Lycosidae|BOLD:AAA9651
Pardosa glacialis|SPIAI783-10|Canada.Yukon Territory|Lycosidae|BOLD:AAA9651
Pardosa glacialis|SPIAI792-10|Canada.Yukon Territory|Lycosidae|BOLD:AAA9651
Pardosa glacialis|SPIAI846-10|Canada.Yukon Territory|Lycosidae|BOLD:AAA9651
Pardosa glacialis|SPIAI773-10|Canada.Yukon Territory|Lycosidae|BOLD:AAA9651
Pardosa glacialis|SPIAI138-10|Canada.Nunavut|Lycosidae|BOLD:AAA9651
Pardosa glacialis|SPIAI774-10|Canada.Yukon Territory|Lycosidae|BOLD:AAA9651
Pardosa glacialis|SPIAI784-10|Canada.Yukon Territory|Lycosidae|BOLD:AAA9651
Pardosa glacialis|SPIAI831-10|Canada.Yukon Territory|Lycosidae|BOLD:AAA9651
Pardosa glacialis|SPIAI786-10|Canada.Yukon Territory|Lycosidae|BOLD:AAA9651
Pardosa glacialis|SPIAI764-10|Canada.Yukon Territory|Lycosidae|BOLD:AAA9651
Pardosa glacialis|SPIAI770-10|Canada.Yukon Territory|Lycosidae|BOLD:AAA9651
Pardosa glacialis|SPIAI854-10|Canada.Yukon Territory|Lycosidae|BOLD:AAA9651
Pardosa glacialis|SPIAI804-10|Canada.Yukon Territory|Lycosidae|BOLD:AAA9651
Pardosa sodalis|ARBCM785-14|Canada.Nunavut|Lycosidae|BOLD:AAA9651
Pardosa sodalis|ARBCM788-14|Canada.Nunavut|Lycosidae|BOLD:AAA9651
Pardosa sodalis|ARBCM784-14|Canada.Nunavut|Lycosidae|BOLD:AAA9651
Pardosa sodalis|ARBCM781-14|Canada.Nunavut|Lycosidae|BOLD:AAA9651
Pardosa sodalis|ARBCM787-14|Canada.Nunavut|Lycosidae|BOLD:AAA9651
Pardosa sodalis|ARBCM789-14|Canada.Nunavut|Lycosidae|BOLD:AAA9651
Pardosa sodalis|ARBCM782-14|Canada.Nunavut|Lycosidae|BOLD:AAA9651
Pardosa sodalis|ARBCM786-14|Canada.Nunavut|Lycosidae|BOLD:AAA9651
Pardosa sodalis|ARBCM783-14|Canada.Nunavut|Lycosidae|BOLD:AAA9651
Pardosa wyuta|SPRMA102-10|Canada.British Columbia|Lycosidae|BOLD:AAM0756
Pardosa wyuta|SPRMA316-10|Canada.British Columbia|Lycosidae|BOLD:AAM0756
Pardosa wyuta|ARBCM1720-14|Canada.British Columbia|Lycosidae|BOLD:AAM0756
Pardosa wyuta|SPRMA874-12|Canada.British Columbia|Lycosidae|BOLD:AAM0756
Pardosa wyuta|SPRMA788-12|Canada.British Columbia|Lycosidae|BOLD:AAM0756
Pardosa wyuta|ARBCM1722-14|Canada.British Columbia|Lycosidae|BOLD:AAM0756
Pardosa wyuta|ARBCM1721-14|Canada.British Columbia|Lycosidae|BOLD:AAM0756
Pardosa wyuta|SPRMA567-10|Canada.British Columbia|Lycosidae|BOLD:AAM0756
Pardosa wyuta|SPRMA566-10|Canada.British Columbia|Lycosidae|BOLD:AAM0756
Pardosa wyuta|ARBCM928-14|Canada.British Columbia|Lycosidae|BOLD:AAM0756
Pardosa diuturna|ARBCM1594-14|Canada.British Columbia|Lycosidae|BOLD:ACO2891
Pardosa diuturna|ARBCM1595-14|Canada.British Columbia|Lycosidae|BOLD:ACO2891
Pardosa diuturna|ARBCM1596-14|Canada.British Columbia|Lycosidae|BOLD:ACO2891
Pardosa diuturna|ARBCM1743-14|Canada.British Columbia|Lycosidae|BOLD:ACO2891
Pardosa diuturna|ARBCM1749-14|Canada.British Columbia|Lycosidae|BOLD:ACO2891
Pardosa diuturna|ARBCM1751-14|Canada.British Columbia|Lycosidae|BOLD:ACO2891
Pardosa diuturna|ARBCM1747-14|Canada.British Columbia|Lycosidae|BOLD:ACO2891
Pardosa diuturna|ARBCM1746-14|Canada.British Columbia|Lycosidae|BOLD:ACO2891
Pardosa diuturna|ARBCM1744-14|Canada.British Columbia|Lycosidae|BOLD:ACO2891
Pardosa diuturna|ARBCM1748-14|Canada.British Columbia|Lycosidae|BOLD:ACO2891
Pardosa diuturna|ARBCM1745-14|Canada.British Columbia|Lycosidae|BOLD:ACO2891
Pardosa diuturna|ARBCM1750-14|Canada.British Columbia|Lycosidae|BOLD:ACO2891
Pardosa xerampelina|SSJAB2272-13|Canada.Alberta|Lycosidae|BOLD:AAB3889
Pardosa xerampelina|SSJAB1178-13|Canada.Alberta|Lycosidae|BOLD:AAB3889
Pardosa xerampelina|SSJAB2276-13|Canada.Alberta|Lycosidae|BOLD:AAB3889
Pardosa xerampelina|SPICA918-10|Canada.British Columbia|Lycosidae|BOLD:AAB3889
Pardosa xerampelina|SPICA919-10|Canada.British Columbia|Lycosidae|BOLD:AAB3889
Pardosa xerampelina|SSJAB3304-13|Canada.Alberta|Lycosidae|BOLD:AAB3889
Pardosa xerampelina|BBCAN023-09|Canada.Nova Scotia|Lycosidae|BOLD:AAB3889
Pardosa xerampelina|ERSPI066-08|Canada.Ontario|Lycosidae|BOLD:AAB3889
Pardosa xerampelina|SSJAB2249-13|Canada.Alberta|Lycosidae|BOLD:AAB3889
Pardosa xerampelina|ERSPI019-08|Canada.Ontario|Lycosidae|BOLD:AAB3889
Pardosa xerampelina|SPICA376-10|Canada.Alberta|Lycosidae|BOLD:AAB3889
Pardosa xerampelina|ERSPI064-08|Canada.Ontario|Lycosidae|BOLD:AAB3889

2%
Pardosa xerampelina|SSFDC416-14|Canada.New Brunswick|Lycosidae|BOLD:AAB3889
Pardosa xerampelina|SPICA1486-10|Canada.Saskatchewan|Lycosidae|BOLD:AAB3889
Pardosa xerampelina|SSJAB3316-13|Canada.Alberta|Lycosidae|BOLD:AAB3889
Pardosa xerampelina|SSJAB2277-13|Canada.Alberta|Lycosidae|BOLD:AAB3889
Pardosa xerampelina|ARONW088-11|Canada.Ontario|Lycosidae|BOLD:AAB3889
Pardosa xerampelina|ALBSP090-10|Canada.Ontario|Lycosidae|BOLD:AAB3889
Pardosa xerampelina|ALBSP089-10|Canada.Ontario|Lycosidae|BOLD:AAB3889
Pardosa xerampelina|SPICA1932-11|Canada.Ontario|Lycosidae|BOLD:AAB3889
Pardosa xerampelina|SSFDA2685-14|Canada.New Brunswick|Lycosidae|BOLD:AAB3889
Pardosa xerampelina|ARONT456-10|Canada.Ontario|Lycosidae|BOLD:AAB3889
Pardosa xerampelina|SSJAB3309-13|Canada.Alberta|Lycosidae|BOLD:AAB3889
Pardosa xerampelina|SSFDC403-14|Canada.New Brunswick|Lycosidae|BOLD:AAB3889
Pardosa xerampelina|ALBSP169-10|Canada.Alberta|Lycosidae|BOLD:AAB3889
Pardosa xerampelina|BBCAN092-09|Canada.New Brunswick|Lycosidae|BOLD:AAB3889
Pardosa xerampelina|SPICA487-10|Canada.British Columbia|Lycosidae|BOLD:AAB3889
Pardosa xerampelina|SPICA2164-11|Canada.Saskatchewan|Lycosidae|BOLD:AAB3889
Pardosa xerampelina|SPICA727-10|Canada.British Columbia|Lycosidae|BOLD:AAB3889
Pardosa xerampelina|SSPAC9928-13|Canada.Saskatchewan|Lycosidae|BOLD:AAB3889
Pardosa xerampelina|SPICA1931-11|Canada.Ontario|Lycosidae|BOLD:AAB3889
Pardosa xerampelina|SSJAB3399-13|Canada.Alberta|Lycosidae|BOLD:AAB3889
Pardosa xerampelina|SSJAB2251-13|Canada.Alberta|Lycosidae|BOLD:AAB3889
Pardosa xerampelina|BBCNP2130-14|Canada.Alberta|Lycosidae|BOLD:AAB3889
Pardosa xerampelina|BBCAN243-09|Canada.New Brunswick|Lycosidae|BOLD:AAB3889
Pardosa xerampelina|BBCNP2150-14|Canada.Alberta|Lycosidae|BOLD:AAB3889
Pardosa xerampelina|SPITO315-14|Canada.Ontario|Lycosidae|BOLD:AAB3889
Pardosa xerampelina|SSJAE4316-13|Canada.Alberta|Lycosidae|BOLD:AAB3889
Pardosa xerampelina|CNFNT2030-14|Canada.Quebec|Lycosidae|BOLD:AAB3889
Pardosa xerampelina|SPICA1435-10|Canada.Saskatchewan|Lycosidae|BOLD:AAB3889
Pardosa xerampelina|SPICA1434-10|Canada.Saskatchewan|Lycosidae|BOLD:AAB3889
Pardosa xerampelina|SPICA1492-10|Canada.Saskatchewan|Lycosidae|BOLD:AAB3889
Pardosa xerampelina|SPICA2123-11|Canada.Saskatchewan|Lycosidae|BOLD:AAB3889
Pardosa xerampelina|SPICA1915-11|Canada.Saskatchewan|Lycosidae|BOLD:AAB3889
Pardosa xerampelina|BBCAN531-09|Canada.Newfoundland and Labrador|Lycosidae|BOLD:AAB3889
Pardosa xerampelina|SPICA1451-10|Canada.Saskatchewan|Lycosidae|BOLD:AAB3889
Pardosa xerampelina|BBCAN532-09|Canada.Newfoundland and Labrador|Lycosidae|BOLD:AAB3889
Pardosa xerampelina|CNPKF1672-14|Canada.Ontario|Lycosidae|BOLD:AAB3889
Pardosa xerampelina|SSJAB2266-13|Canada.Alberta|Lycosidae|BOLD:AAB3889
Pardosa xerampelina|BBCAN525-09|Canada.Newfoundland and Labrador|Lycosidae|BOLD:AAB3889
Pardosa xerampelina|BBCAN462-09|Canada.Newfoundland and Labrador|Lycosidae|BOLD:AAB3889
Pardosa xerampelina|BBCAN523-09|Canada.Newfoundland and Labrador|Lycosidae|BOLD:AAB3889
Pardosa xerampelina|SSJAB2246-13|Canada.Alberta|Lycosidae|BOLD:AAB3889
Pardosa xerampelina|SSJAB1173-13|Canada.Alberta|Lycosidae|BOLD:AAB3889
Pardosa xerampelina|SSJAB2247-13|Canada.Alberta|Lycosidae|BOLD:AAB3889
Pardosa xerampelina|SSJAB3313-13|Canada.Alberta|Lycosidae|BOLD:AAB3889
Pardosa xerampelina|SPICA1548-10|Canada.Saskatchewan|Lycosidae|BOLD:AAB3889
Pardosa xerampelina|BBCNP3580-14|Canada.Alberta|Lycosidae|BOLD:AAB3889
Pardosa xerampelina|BBCAN625-09|Canada.Newfoundland and Labrador|Lycosidae|BOLD:AAB3889
Pardosa xerampelina|BBCAN522-09|Canada.Newfoundland and Labrador|Lycosidae|BOLD:AAB3889
Pardosa xerampelina|BBCAN520-09|Canada.Newfoundland and Labrador|Lycosidae|BOLD:AAB3889
Pardosa xerampelina|BBCAN533-09|Canada.Newfoundland and Labrador|Lycosidae|BOLD:AAB3889
Pardosa xerampelina|SSFDC132-14|Canada.New Brunswick|Lycosidae|BOLD:AAB3889
Pardosa xerampelina|SSFDC438-14|Canada.New Brunswick|Lycosidae|BOLD:AAB3889
Pardosa xerampelina|SSFDC444-14|Canada.New Brunswick|Lycosidae|BOLD:AAB3889
Pardosa xerampelina|SSFDC442-14|Canada.New Brunswick|Lycosidae|BOLD:AAB3889
Pardosa xerampelina|SSFDA2441-14|Canada.New Brunswick|Lycosidae|BOLD:AAB3889
Pardosa xerampelina|SSFDA3535-14|Canada.New Brunswick|Lycosidae|BOLD:AAB3889
Pardosa xerampelina|SSFDC428-14|Canada.New Brunswick|Lycosidae|BOLD:AAB3889
Pardosa xerampelina|SSFDC443-14|Canada.New Brunswick|Lycosidae|BOLD:AAB3889
Pardosa xerampelina|SSFDA3707-14|Canada.New Brunswick|Lycosidae|BOLD:AAB3889
Pardosa xerampelina|SSFDC400-14|Canada.New Brunswick|Lycosidae|BOLD:AAB3889
Pardosa xerampelina|BBCAN086-09|Canada.New Brunswick|Lycosidae|BOLD:AAB3889
Pardosa xerampelina|SSJAB2248-13|Canada.Alberta|Lycosidae|BOLD:AAB3889
Pardosa xerampelina|SSJAB1181-13|Canada.Alberta|Lycosidae|BOLD:AAB3889
Pardosa xerampelina|SPICA1077-10|Canada.Alberta|Lycosidae|BOLD:AAB3889
Pardosa xerampelina|SPICA130-10|Canada.British Columbia|Lycosidae|BOLD:AAB3889
Pardosa xerampelina|SPICA1074-10|Canada.Alberta|Lycosidae|BOLD:AAB3889
Pardosa xerampelina|ARSO669-09|Canada.Manitoba|Lycosidae|BOLD:AAB3889
Pardosa xerampelina|SPICA1073-10|Canada.Alberta|Lycosidae|BOLD:AAB3889
Pardosa xerampelina|BBCAN093-09|Canada.New Brunswick|Lycosidae|BOLD:AAB3889
Pardosa xerampelina|SPICA1910-11|Canada.Saskatchewan|Lycosidae|BOLD:AAB3889
Pardosa xerampelina|SPICA1490-10|Canada.Saskatchewan|Lycosidae|BOLD:AAB3889

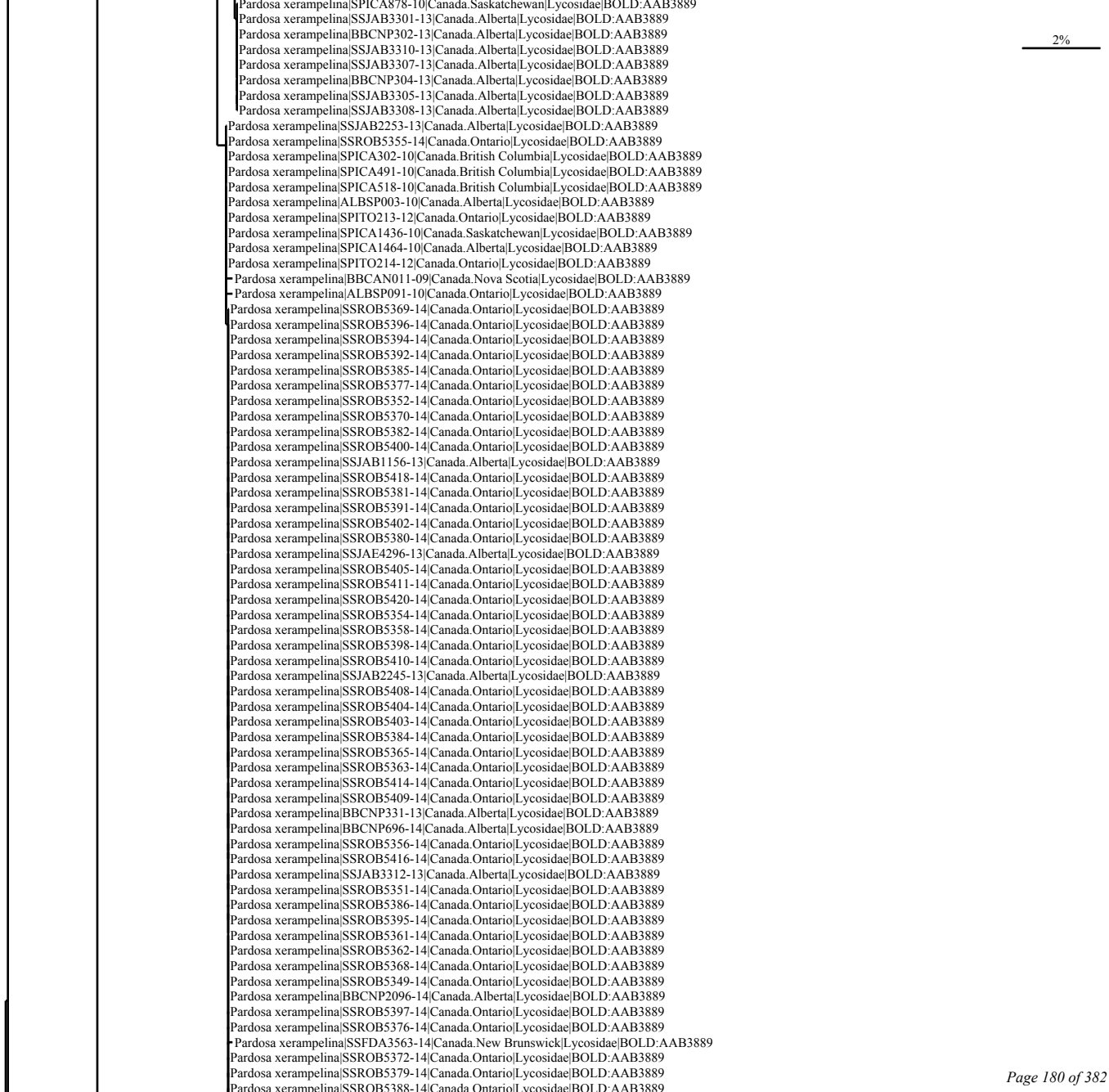
Pardosa xerampelina|SPICA878-10|Canada.Saskatchewan|Lycosidae|BOLD:AAB3889
Pardosa xerampelina|SSJAB3301-13|Canada.Alberta|Lycosidae|BOLD:AAB3889
Pardosa xerampelina|BBCNP302-13|Canada.Alberta|Lycosidae|BOLD:AAB3889
Pardosa xerampelina|SSJAB3310-13|Canada.Alberta|Lycosidae|BOLD:AAB3889
Pardosa xerampelina|SSJAB3307-13|Canada.Alberta|Lycosidae|BOLD:AAB3889
Pardosa xerampelina|BBCNP304-13|Canada.Alberta|Lycosidae|BOLD:AAB3889
Pardosa xerampelina|SSJAB3305-13|Canada.Alberta|Lycosidae|BOLD:AAB3889
Pardosa xerampelina|SSJAB3308-13|Canada.Alberta|Lycosidae|BOLD:AAB3889
Pardosa xerampelina|SSJAB2253-13|Canada.Alberta|Lycosidae|BOLD:AAB3889
Pardosa xerampelina|SSROB5355-14|Canada.Ontario|Lycosidae|BOLD:AAB3889
Pardosa xerampelina|SPICA302-10|Canada.British Columbia|Lycosidae|BOLD:AAB3889
Pardosa xerampelina|SPICA491-10|Canada.British Columbia|Lycosidae|BOLD:AAB3889
Pardosa xerampelina|SPICA518-10|Canada.British Columbia|Lycosidae|BOLD:AAB3889
Pardosa xerampelina|ALBSP003-10|Canada.Alberta|Lycosidae|BOLD:AAB3889
Pardosa xerampelina|SPITO213-12|Canada.Ontario|Lycosidae|BOLD:AAB3889
Pardosa xerampelina|SPICA1436-10|Canada.Saskatchewan|Lycosidae|BOLD:AAB3889
Pardosa xerampelina|SPICA1464-10|Canada.Alberta|Lycosidae|BOLD:AAB3889
Pardosa xerampelina|SPITO214-12|Canada.Ontario|Lycosidae|BOLD:AAB3889
Pardosa xerampelina|BBCAN011-09|Canada.Nova Scotia|Lycosidae|BOLD:AAB3889
Pardosa xerampelina|ALBSP091-10|Canada.Ontario|Lycosidae|BOLD:AAB3889
Pardosa xerampelina|SSROB5369-14|Canada.Ontario|Lycosidae|BOLD:AAB3889
Pardosa xerampelina|SSROB5396-14|Canada.Ontario|Lycosidae|BOLD:AAB3889
Pardosa xerampelina|SSROB5394-14|Canada.Ontario|Lycosidae|BOLD:AAB3889
Pardosa xerampelina|SSROB5392-14|Canada.Ontario|Lycosidae|BOLD:AAB3889
Pardosa xerampelina|SSROB5385-14|Canada.Ontario|Lycosidae|BOLD:AAB3889
Pardosa xerampelina|SSROB5377-14|Canada.Ontario|Lycosidae|BOLD:AAB3889
Pardosa xerampelina|SSROB5352-14|Canada.Ontario|Lycosidae|BOLD:AAB3889
Pardosa xerampelina|SSROB5370-14|Canada.Ontario|Lycosidae|BOLD:AAB3889
Pardosa xerampelina|SSROB5382-14|Canada.Ontario|Lycosidae|BOLD:AAB3889
Pardosa xerampelina|SSROB5400-14|Canada.Ontario|Lycosidae|BOLD:AAB3889
Pardosa xerampelina|SSJAB1156-13|Canada.Alberta|Lycosidae|BOLD:AAB3889
Pardosa xerampelina|SSROB5418-14|Canada.Ontario|Lycosidae|BOLD:AAB3889
Pardosa xerampelina|SSROB5381-14|Canada.Ontario|Lycosidae|BOLD:AAB3889
Pardosa xerampelina|SSROB5391-14|Canada.Ontario|Lycosidae|BOLD:AAB3889
Pardosa xerampelina|SSROB5402-14|Canada.Ontario|Lycosidae|BOLD:AAB3889
Pardosa xerampelina|SSROB5380-14|Canada.Ontario|Lycosidae|BOLD:AAB3889
Pardosa xerampelina|SSJAE4296-13|Canada.Alberta|Lycosidae|BOLD:AAB3889
Pardosa xerampelina|SSROB5405-14|Canada.Ontario|Lycosidae|BOLD:AAB3889
Pardosa xerampelina|SSROB5411-14|Canada.Ontario|Lycosidae|BOLD:AAB3889
Pardosa xerampelina|SSROB5420-14|Canada.Ontario|Lycosidae|BOLD:AAB3889
Pardosa xerampelina|SSROB5354-14|Canada.Ontario|Lycosidae|BOLD:AAB3889
Pardosa xerampelina|SSROB5358-14|Canada.Ontario|Lycosidae|BOLD:AAB3889
Pardosa xerampelina|SSROB5398-14|Canada.Ontario|Lycosidae|BOLD:AAB3889
Pardosa xerampelina|SSROB5410-14|Canada.Ontario|Lycosidae|BOLD:AAB3889
Pardosa xerampelina|SSJAB2245-13|Canada.Alberta|Lycosidae|BOLD:AAB3889
Pardosa xerampelina|SSROB5408-14|Canada.Ontario|Lycosidae|BOLD:AAB3889
Pardosa xerampelina|SSROB5404-14|Canada.Ontario|Lycosidae|BOLD:AAB3889
Pardosa xerampelina|SSROB5403-14|Canada.Ontario|Lycosidae|BOLD:AAB3889
Pardosa xerampelina|SSROB5384-14|Canada.Ontario|Lycosidae|BOLD:AAB3889
Pardosa xerampelina|SSROB5365-14|Canada.Ontario|Lycosidae|BOLD:AAB3889
Pardosa xerampelina|SSROB5363-14|Canada.Ontario|Lycosidae|BOLD:AAB3889
Pardosa xerampelina|SSROB5414-14|Canada.Ontario|Lycosidae|BOLD:AAB3889
Pardosa xerampelina|SSROB5409-14|Canada.Ontario|Lycosidae|BOLD:AAB3889
Pardosa xerampelina|BBCNP331-13|Canada.Alberta|Lycosidae|BOLD:AAB3889
Pardosa xerampelina|BBCNP696-14|Canada.Alberta|Lycosidae|BOLD:AAB3889
Pardosa xerampelina|SSROB5356-14|Canada.Ontario|Lycosidae|BOLD:AAB3889
Pardosa xerampelina|SSROB5416-14|Canada.Ontario|Lycosidae|BOLD:AAB3889
Pardosa xerampelina|SSJAB3312-13|Canada.Alberta|Lycosidae|BOLD:AAB3889
Pardosa xerampelina|SSROB5351-14|Canada.Ontario|Lycosidae|BOLD:AAB3889
Pardosa xerampelina|SSROB5386-14|Canada.Ontario|Lycosidae|BOLD:AAB3889
Pardosa xerampelina|SSROB5395-14|Canada.Ontario|Lycosidae|BOLD:AAB3889
Pardosa xerampelina|SSROB5361-14|Canada.Ontario|Lycosidae|BOLD:AAB3889
Pardosa xerampelina|SSROB5362-14|Canada.Ontario|Lycosidae|BOLD:AAB3889
Pardosa xerampelina|SSROB5368-14|Canada.Ontario|Lycosidae|BOLD:AAB3889
Pardosa xerampelina|SSROB5349-14|Canada.Ontario|Lycosidae|BOLD:AAB3889
Pardosa xerampelina|BBCNP2096-14|Canada.Alberta|Lycosidae|BOLD:AAB3889
Pardosa xerampelina|SSROB5397-14|Canada.Ontario|Lycosidae|BOLD:AAB3889
Pardosa xerampelina|SSROB5376-14|Canada.Ontario|Lycosidae|BOLD:AAB3889
Pardosa xerampelina|SSFDA3563-14|Canada.New Brunswick|Lycosidae|BOLD:AAB3889
Pardosa xerampelina|SSROB5372-14|Canada.Ontario|Lycosidae|BOLD:AAB3889
Pardosa xerampelina|SSROB5379-14|Canada.Ontario|Lycosidae|BOLD:AAB3889
Pardosa xerampelina|SSROB5388-14|Canada.Ontario|Lycosidae|BOLD:AAB3889
2%

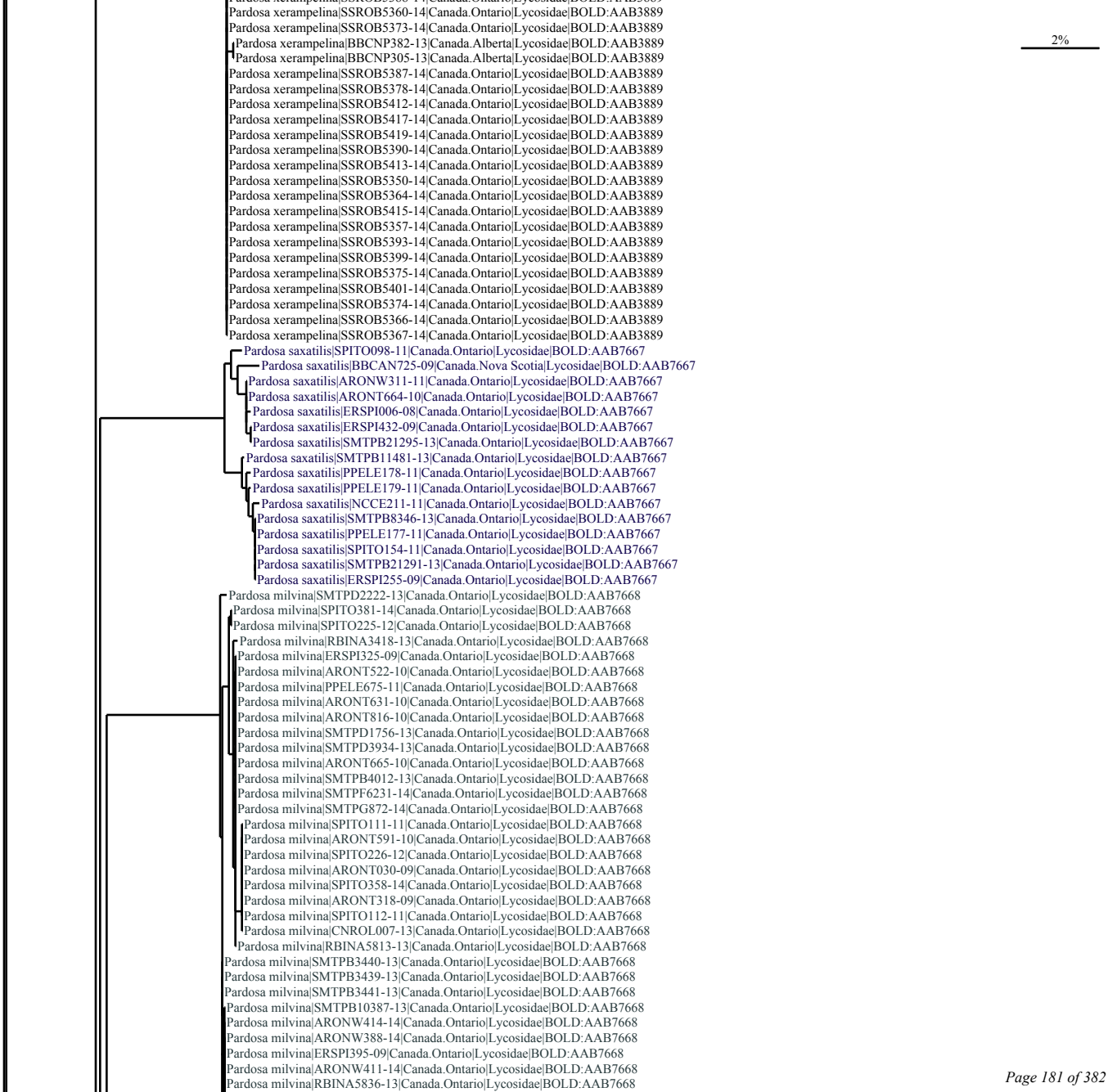
Pardosa xerampelina|SSROB5360-14|Canada.Ontario|Lycosidae|BOLD:AAB3889
Pardosa xerampelina|SSROB5373-14|Canada.Ontario|Lycosidae|BOLD:AAB3889
Pardosa xerampelina|BBCNP382-13|Canada.Alberta|Lycosidae|BOLD:AAB3889
Pardosa xerampelina|BBCNP305-13|Canada.Alberta|Lycosidae|BOLD:AAB3889
Pardosa xerampelina|SSROB5387-14|Canada.Ontario|Lycosidae|BOLD:AAB3889
Pardosa xerampelina|SSROB5378-14|Canada.Ontario|Lycosidae|BOLD:AAB3889
Pardosa xerampelina|SSROB5412-14|Canada.Ontario|Lycosidae|BOLD:AAB3889
Pardosa xerampelina|SSROB5417-14|Canada.Ontario|Lycosidae|BOLD:AAB3889
Pardosa xerampelina|SSROB5419-14|Canada.Ontario|Lycosidae|BOLD:AAB3889
Pardosa xerampelina|SSROB5390-14|Canada.Ontario|Lycosidae|BOLD:AAB3889
Pardosa xerampelina|SSROB5413-14|Canada.Ontario|Lycosidae|BOLD:AAB3889
Pardosa xerampelina|SSROB5350-14|Canada.Ontario|Lycosidae|BOLD:AAB3889
Pardosa xerampelina|SSROB5364-14|Canada.Ontario|Lycosidae|BOLD:AAB3889
Pardosa xerampelina|SSROB5415-14|Canada.Ontario|Lycosidae|BOLD:AAB3889
Pardosa xerampelina|SSROB5357-14|Canada.Ontario|Lycosidae|BOLD:AAB3889
Pardosa xerampelina|SSROB5393-14|Canada.Ontario|Lycosidae|BOLD:AAB3889
Pardosa xerampelina|SSROB5399-14|Canada.Ontario|Lycosidae|BOLD:AAB3889
Pardosa xerampelina|SSROB5375-14|Canada.Ontario|Lycosidae|BOLD:AAB3889
Pardosa xerampelina|SSROB5401-14|Canada.Ontario|Lycosidae|BOLD:AAB3889
Pardosa xerampelina|SSROB5374-14|Canada.Ontario|Lycosidae|BOLD:AAB3889
Pardosa xerampelina|SSROB5366-14|Canada.Ontario|Lycosidae|BOLD:AAB3889
Pardosa xerampelina|SSROB5367-14|Canada.Ontario|Lycosidae|BOLD:AAB3889
Pardosa saxatilis|SPITO098-11|Canada.Ontario|Lycosidae|BOLD:AAB7667
Pardosa saxatilis|BBCAN725-09|Canada.Nova Scotia|Lycosidae|BOLD:AAB7667
Pardosa saxatilis|ARONW311-11|Canada.Ontario|Lycosidae|BOLD:AAB7667
Pardosa saxatilis|ARONT664-10|Canada.Ontario|Lycosidae|BOLD:AAB7667
Pardosa saxatilis|ERSPI006-08|Canada.Ontario|Lycosidae|BOLD:AAB7667
Pardosa saxatilis|ERSPI432-09|Canada.Ontario|Lycosidae|BOLD:AAB7667
Pardosa saxatilis|SMTPB21295-13|Canada.Ontario|Lycosidae|BOLD:AAB7667
Pardosa saxatilis|SMTPB11481-13|Canada.Ontario|Lycosidae|BOLD:AAB7667
Pardosa saxatilis|PPELE178-11|Canada.Ontario|Lycosidae|BOLD:AAB7667
Pardosa saxatilis|PPELE179-11|Canada.Ontario|Lycosidae|BOLD:AAB7667
Pardosa saxatilis|NCCE211-11|Canada.Ontario|Lycosidae|BOLD:AAB7667
Pardosa saxatilis|SMTPB8346-13|Canada.Ontario|Lycosidae|BOLD:AAB7667
Pardosa saxatilis|PPELE177-11|Canada.Ontario|Lycosidae|BOLD:AAB7667
Pardosa saxatilis|SPITO154-11|Canada.Ontario|Lycosidae|BOLD:AAB7667
Pardosa saxatilis|SMTPB21291-13|Canada.Ontario|Lycosidae|BOLD:AAB7667
Pardosa saxatilis|ERSPI255-09|Canada.Ontario|Lycosidae|BOLD:AAB7667
Pardosa milvina|SMTPD2222-13|Canada.Ontario|Lycosidae|BOLD:AAB7668
Pardosa milvina|SPITO381-14|Canada.Ontario|Lycosidae|BOLD:AAB7668
Pardosa milvina|SPITO225-12|Canada.Ontario|Lycosidae|BOLD:AAB7668
Pardosa milvina|RBINA3418-13|Canada.Ontario|Lycosidae|BOLD:AAB7668
Pardosa milvina|ERSPI325-09|Canada.Ontario|Lycosidae|BOLD:AAB7668
Pardosa milvina|ARONT522-10|Canada.Ontario|Lycosidae|BOLD:AAB7668
Pardosa milvina|PPELE675-11|Canada.Ontario|Lycosidae|BOLD:AAB7668
Pardosa milvina|ARONT631-10|Canada.Ontario|Lycosidae|BOLD:AAB7668
Pardosa milvina|ARONT816-10|Canada.Ontario|Lycosidae|BOLD:AAB7668
Pardosa milvina|SMTPD1756-13|Canada.Ontario|Lycosidae|BOLD:AAB7668
Pardosa milvina|SMTPD3934-13|Canada.Ontario|Lycosidae|BOLD:AAB7668
Pardosa milvina|ARONT665-10|Canada.Ontario|Lycosidae|BOLD:AAB7668
Pardosa milvina|SMTPB4012-13|Canada.Ontario|Lycosidae|BOLD:AAB7668
Pardosa milvina|SMTPF6231-14|Canada.Ontario|Lycosidae|BOLD:AAB7668
Pardosa milvina|SMTPG872-14|Canada.Ontario|Lycosidae|BOLD:AAB7668
Pardosa milvina|SPITO111-11|Canada.Ontario|Lycosidae|BOLD:AAB7668
Pardosa milvina|ARONT591-10|Canada.Ontario|Lycosidae|BOLD:AAB7668
Pardosa milvina|SPITO226-12|Canada.Ontario|Lycosidae|BOLD:AAB7668
Pardosa milvina|ARONT030-09|Canada.Ontario|Lycosidae|BOLD:AAB7668
Pardosa milvina|SPITO358-14|Canada.Ontario|Lycosidae|BOLD:AAB7668
Pardosa milvina|ARONT318-09|Canada.Ontario|Lycosidae|BOLD:AAB7668
Pardosa milvina|SPITO112-11|Canada.Ontario|Lycosidae|BOLD:AAB7668
Pardosa milvina|CNROL007-13|Canada.Ontario|Lycosidae|BOLD:AAB7668
Pardosa milvina|RBINA5813-13|Canada.Ontario|Lycosidae|BOLD:AAB7668
Pardosa milvina|SMTPB3440-13|Canada.Ontario|Lycosidae|BOLD:AAB7668
Pardosa milvina|SMTPB3439-13|Canada.Ontario|Lycosidae|BOLD:AAB7668
Pardosa milvina|SMTPB3441-13|Canada.Ontario|Lycosidae|BOLD:AAB7668
Pardosa milvina|SMTPB10387-13|Canada.Ontario|Lycosidae|BOLD:AAB7668
Pardosa milvina|ARONW414-14|Canada.Ontario|Lycosidae|BOLD:AAB7668
Pardosa milvina|ARONW388-14|Canada.Ontario|Lycosidae|BOLD:AAB7668
Pardosa milvina|ERSPI395-09|Canada.Ontario|Lycosidae|BOLD:AAB7668
Pardosa milvina|ARONW411-14|Canada.Ontario|Lycosidae|BOLD:AAB7668
Pardosa milvina|RBINA5836-13|Canada.Ontario|Lycosidae|BOLD:AAB7668
2%

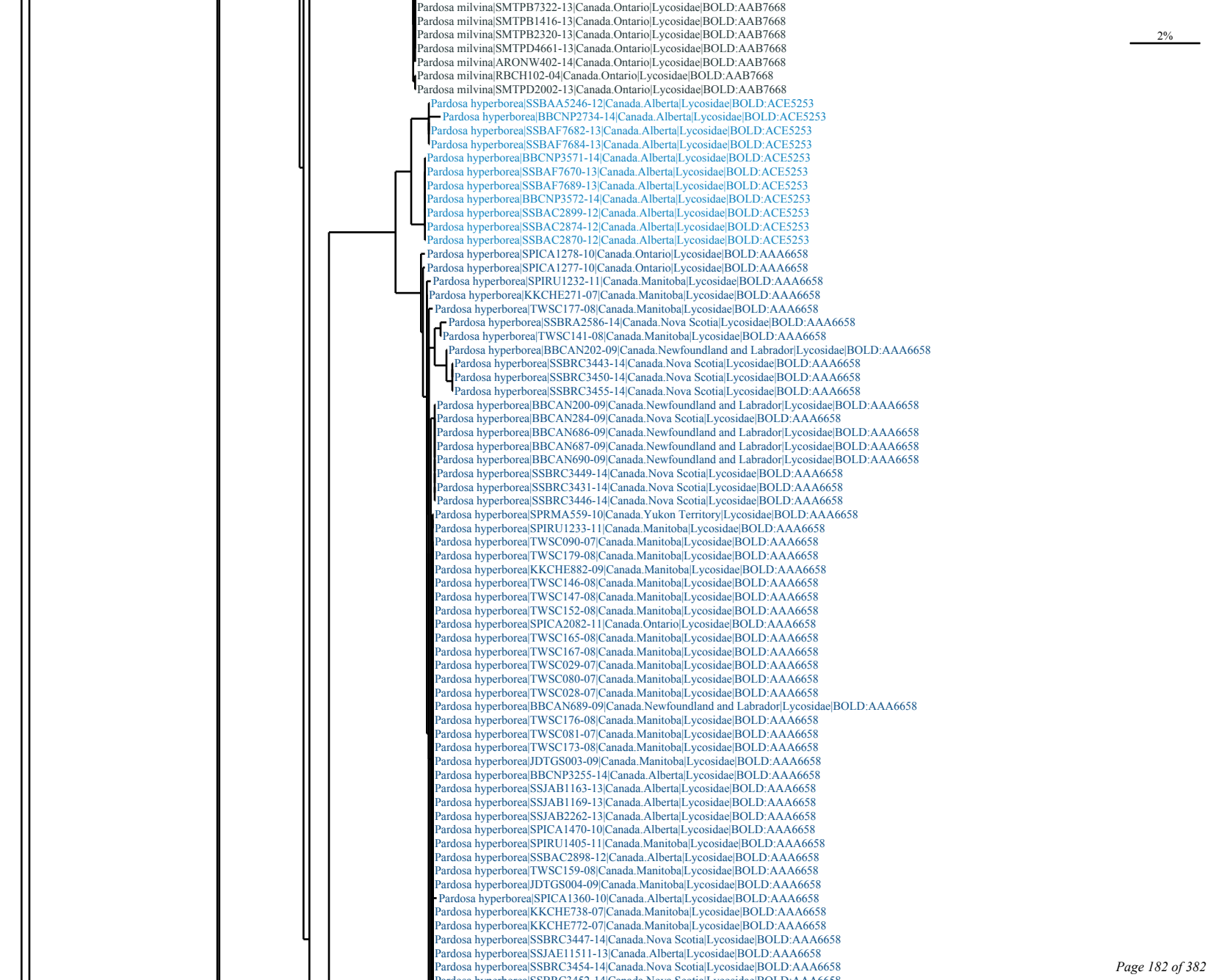
Pardosa milvina|SMTPB7322-13|Canada.Ontario|Lycosidae|BOLD:AAB7668
Pardosa milvina|SMTPB1416-13|Canada.Ontario|Lycosidae|BOLD:AAB7668
Pardosa milvina|SMTPB2320-13|Canada.Ontario|Lycosidae|BOLD:AAB7668
Pardosa milvina|SMTPD4661-13|Canada.Ontario|Lycosidae|BOLD:AAB7668
Pardosa milvina|ARONW402-14|Canada.Ontario|Lycosidae|BOLD:AAB7668
Pardosa milvina|RBCH102-04|Canada.Ontario|Lycosidae|BOLD:AAB7668
Pardosa milvina|SMTPD2002-13|Canada.Ontario|Lycosidae|BOLD:AAB7668
2%
Pardosa hyperborea|SSBAA5246-12|Canada.Alberta|Lycosidae|BOLD:ACE5253
Pardosa hyperborea|BBCNP2734-14|Canada.Alberta|Lycosidae|BOLD:ACE5253
Pardosa hyperborea|SSBAF7682-13|Canada.Alberta|Lycosidae|BOLD:ACE5253
Pardosa hyperborea|SSBAF7684-13|Canada.Alberta|Lycosidae|BOLD:ACE5253
Pardosa hyperborea|BBCNP3571-14|Canada.Alberta|Lycosidae|BOLD:ACE5253
Pardosa hyperborea|SSBAF7670-13|Canada.Alberta|Lycosidae|BOLD:ACE5253
Pardosa hyperborea|SSBAF7689-13|Canada.Alberta|Lycosidae|BOLD:ACE5253
Pardosa hyperborea|BBCNP3572-14|Canada.Alberta|Lycosidae|BOLD:ACE5253
Pardosa hyperborea|SSBAC2899-12|Canada.Alberta|Lycosidae|BOLD:ACE5253
Pardosa hyperborea|SSBAC2874-12|Canada.Alberta|Lycosidae|BOLD:ACE5253
Pardosa hyperborea|SSBAC2870-12|Canada.Alberta|Lycosidae|BOLD:ACE5253
Pardosa hyperborea|SPICA1278-10|Canada.Ontario|Lycosidae|BOLD:AAA6658
Pardosa hyperborea|SPICA1277-10|Canada.Ontario|Lycosidae|BOLD:AAA6658
Pardosa hyperborea|SPIRU1232-11|Canada.Manitoba|Lycosidae|BOLD:AAA6658
Pardosa hyperborea|KKCHE271-07|Canada.Manitoba|Lycosidae|BOLD:AAA6658
Pardosa hyperborea|TWSC177-08|Canada.Manitoba|Lycosidae|BOLD:AAA6658
Pardosa hyperborea|SSBRA2586-14|Canada.Nova Scotia|Lycosidae|BOLD:AAA6658
Pardosa hyperborea|TWSC141-08|Canada.Manitoba|Lycosidae|BOLD:AAA6658
Pardosa hyperborea|BBCAN202-09|Canada.Newfoundland and Labrador|Lycosidae|BOLD:AAA6658
Pardosa hyperborea|SSBRC3443-14|Canada.Nova Scotia|Lycosidae|BOLD:AAA6658
Pardosa hyperborea|SSBRC3450-14|Canada.Nova Scotia|Lycosidae|BOLD:AAA6658
Pardosa hyperborea|SSBRC3455-14|Canada.Nova Scotia|Lycosidae|BOLD:AAA6658
Pardosa hyperborea|BBCAN200-09|Canada.Newfoundland and Labrador|Lycosidae|BOLD:AAA6658
Pardosa hyperborea|BBCAN284-09|Canada.Nova Scotia|Lycosidae|BOLD:AAA6658
Pardosa hyperborea|BBCAN686-09|Canada.Newfoundland and Labrador|Lycosidae|BOLD:AAA6658
Pardosa hyperborea|BBCAN687-09|Canada.Newfoundland and Labrador|Lycosidae|BOLD:AAA6658
Pardosa hyperborea|BBCAN690-09|Canada.Newfoundland and Labrador|Lycosidae|BOLD:AAA6658
Pardosa hyperborea|SSBRC3449-14|Canada.Nova Scotia|Lycosidae|BOLD:AAA6658
Pardosa hyperborea|SSBRC3431-14|Canada.Nova Scotia|Lycosidae|BOLD:AAA6658
Pardosa hyperborea|SSBRC3446-14|Canada.Nova Scotia|Lycosidae|BOLD:AAA6658
Pardosa hyperborea|SPRMA559-10|Canada.Yukon Territory|Lycosidae|BOLD:AAA6658
Pardosa hyperborea|SPIRU1233-11|Canada.Manitoba|Lycosidae|BOLD:AAA6658
Pardosa hyperborea|TWSC090-07|Canada.Manitoba|Lycosidae|BOLD:AAA6658
Pardosa hyperborea|TWSC179-08|Canada.Manitoba|Lycosidae|BOLD:AAA6658
Pardosa hyperborea|KKCHE882-09|Canada.Manitoba|Lycosidae|BOLD:AAA6658
Pardosa hyperborea|TWSC146-08|Canada.Manitoba|Lycosidae|BOLD:AAA6658
Pardosa hyperborea|TWSC147-08|Canada.Manitoba|Lycosidae|BOLD:AAA6658
Pardosa hyperborea|TWSC152-08|Canada.Manitoba|Lycosidae|BOLD:AAA6658
Pardosa hyperborea|SPICA2082-11|Canada.Ontario|Lycosidae|BOLD:AAA6658
Pardosa hyperborea|TWSC165-08|Canada.Manitoba|Lycosidae|BOLD:AAA6658
Pardosa hyperborea|TWSC167-08|Canada.Manitoba|Lycosidae|BOLD:AAA6658
Pardosa hyperborea|TWSC029-07|Canada.Manitoba|Lycosidae|BOLD:AAA6658
Pardosa hyperborea|TWSC080-07|Canada.Manitoba|Lycosidae|BOLD:AAA6658
Pardosa hyperborea|TWSC028-07|Canada.Manitoba|Lycosidae|BOLD:AAA6658
Pardosa hyperborea|BBCAN689-09|Canada.Newfoundland and Labrador|Lycosidae|BOLD:AAA6658
Pardosa hyperborea|TWSC176-08|Canada.Manitoba|Lycosidae|BOLD:AAA6658
Pardosa hyperborea|TWSC081-07|Canada.Manitoba|Lycosidae|BOLD:AAA6658
Pardosa hyperborea|TWSC173-08|Canada.Manitoba|Lycosidae|BOLD:AAA6658
Pardosa hyperborea|JDTGS003-09|Canada.Manitoba|Lycosidae|BOLD:AAA6658
Pardosa hyperborea|BBCNP3255-14|Canada.Alberta|Lycosidae|BOLD:AAA6658
Pardosa hyperborea|SSJAB1163-13|Canada.Alberta|Lycosidae|BOLD:AAA6658
Pardosa hyperborea|SSJAB1169-13|Canada.Alberta|Lycosidae|BOLD:AAA6658
Pardosa hyperborea|SSJAB2262-13|Canada.Alberta|Lycosidae|BOLD:AAA6658
Pardosa hyperborea|SPICA1470-10|Canada.Alberta|Lycosidae|BOLD:AAA6658
Pardosa hyperborea|SPIRU1405-11|Canada.Manitoba|Lycosidae|BOLD:AAA6658
Pardosa hyperborea|SSBAC2898-12|Canada.Alberta|Lycosidae|BOLD:AAA6658
Pardosa hyperborea|TWSC159-08|Canada.Manitoba|Lycosidae|BOLD:AAA6658
Pardosa hyperborea|JDTGS004-09|Canada.Manitoba|Lycosidae|BOLD:AAA6658
Pardosa hyperborea|SPICA1360-10|Canada.Alberta|Lycosidae|BOLD:AAA6658
Pardosa hyperborea|KKCHE738-07|Canada.Manitoba|Lycosidae|BOLD:AAA6658
Pardosa hyperborea|KKCHE772-07|Canada.Manitoba|Lycosidae|BOLD:AAA6658
Pardosa hyperborea|SSBRC3447-14|Canada.Nova Scotia|Lycosidae|BOLD:AAA6658
Pardosa hyperborea|SSJAE11511-13|Canada.Alberta|Lycosidae|BOLD:AAA6658
Pardosa hyperborea|SSBRC3454-14|Canada.Nova Scotia|Lycosidae|BOLD:AAA6658

Pardosa hyperborea|SSBRC3452-14|Canada.Nova Scotia|Lycosidae|BOLD:AAA6658
Pardosa hyperborea|SSBRC3451-14|Canada.Nova Scotia|Lycosidae|BOLD:AAA6658
Pardosa hyperborea|KKCHE717-07|Canada.Manitoba|Lycosidae|BOLD:AAA6658
Pardosa hyperborea|KKCHE694-07|Canada.Manitoba|Lycosidae|BOLD:AAA6658
Pardosa hyperborea|SSJAE11540-13|Canada.Alberta|Lycosidae|BOLD:AAA6658
Pardosa hyperborea|KKCHE785-07|Canada.Manitoba|Lycosidae|BOLD:AAA6658
Pardosa hyperborea|SSPAA6001-13|Canada.Saskatchewan|Lycosidae|BOLD:AAA6658
Pardosa hyperborea|SSPAA6024-13|Canada.Saskatchewan|Lycosidae|BOLD:AAA6658
Pardosa hyperborea|SSPAA6004-13|Canada.Saskatchewan|Lycosidae|BOLD:AAA6658
Pardosa hyperborea|SSPAA6072-13|Canada.Saskatchewan|Lycosidae|BOLD:AAA6658
Pardosa hyperborea|SSPAA6000-13|Canada.Saskatchewan|Lycosidae|BOLD:AAA6658
Pardosa hyperborea|SSPAA6013-13|Canada.Saskatchewan|Lycosidae|BOLD:AAA6658
Pardosa hyperborea|SSPAA6075-13|Canada.Saskatchewan|Lycosidae|BOLD:AAA6658
Pardosa hyperborea|BBCNP691-14|Canada.Alberta|Lycosidae|BOLD:AAA6658
Pardosa hyperborea|SSPAA8743-13|Canada.Saskatchewan|Lycosidae|BOLD:AAA6658
Pardosa hyperborea|SSJAE11493-13|Canada.Alberta|Lycosidae|BOLD:AAA6658
Pardosa hyperborea|SSPAA6057-13|Canada.Saskatchewan|Lycosidae|BOLD:AAA6658
Pardosa hyperborea|SSPAA6058-13|Canada.Saskatchewan|Lycosidae|BOLD:AAA6658
Pardosa hyperborea|BBCNP677-14|Canada.Alberta|Lycosidae|BOLD:AAA6658
Pardosa hyperborea|BBCNP552-13|Canada.Alberta|Lycosidae|BOLD:AAA6658
Pardosa hyperborea|CNPKH584-14|Canada.Ontario|Lycosidae|BOLD:AAA6658
Pardosa hyperborea|SSPAA6076-13|Canada.Saskatchewan|Lycosidae|BOLD:AAA6658
Pardosa hyperborea|SSPAA6032-13|Canada.Saskatchewan|Lycosidae|BOLD:AAA6658
Pardosa hyperborea|SSPAA6016-13|Canada.Saskatchewan|Lycosidae|BOLD:AAA6658
Pardosa hyperborea|BBCNP693-14|Canada.Alberta|Lycosidae|BOLD:AAA6658
Pardosa hyperborea|SSPAA6056-13|Canada.Saskatchewan|Lycosidae|BOLD:AAA6658
Pardosa hyperborea|SSBRC3433-14|Canada.Nova Scotia|Lycosidae|BOLD:AAA6658
Pardosa hyperborea|SSBAF7677-13|Canada.Alberta|Lycosidae|BOLD:AAA6658
Pardosa hyperborea|SSPAA6006-13|Canada.Saskatchewan|Lycosidae|BOLD:AAA6658
Pardosa hyperborea|SSBRC3444-14|Canada.Nova Scotia|Lycosidae|BOLD:AAA6658
Pardosa hyperborea|SSBRC3445-14|Canada.Nova Scotia|Lycosidae|BOLD:AAA6658
Pardosa hyperborea|SSPAA6035-13|Canada.Saskatchewan|Lycosidae|BOLD:AAA6658
Pardosa hyperborea|SSPAA6079-13|Canada.Saskatchewan|Lycosidae|BOLD:AAA6658
Pardosa hyperborea|KKCHE055-06|Canada.Manitoba|Lycosidae|BOLD:AAA6658
Pardosa hyperborea|KKCHE047-06|Canada.Manitoba|Lycosidae|BOLD:AAA6658
Pardosa hyperborea|KKCHE017-06|Canada.Manitoba|Lycosidae|BOLD:AAA6658
Pardosa hyperborea|SSPAA6054-13|Canada.Saskatchewan|Lycosidae|BOLD:AAA6658
Pardosa hyperborea|SSPAA7536-13|Canada.Saskatchewan|Lycosidae|BOLD:AAA6658
Pardosa hyperborea|BBCNP669-14|Canada.Alberta|Lycosidae|BOLD:AAA6658
Pardosa hyperborea|SSBAC2886-12|Canada.Alberta|Lycosidae|BOLD:AAA6658
Pardosa hyperborea|CNPKO3627-14|Canada.Ontario|Lycosidae|BOLD:AAA6658
Pardosa hyperborea|SPIRU1216-11|Canada.Manitoba|Lycosidae|BOLD:AAA6658
Pardosa hyperborea|SPICA2031-11|Canada.Ontario|Lycosidae|BOLD:AAA6658
Pardosa hyperborea|KKCHE887-09|Canada.Manitoba|Lycosidae|BOLD:AAA6658
Pardosa hyperborea|TWSC003-07|Canada.Manitoba|Lycosidae|BOLD:AAA6658
Pardosa hyperborea|TWSC138-08|Canada.Manitoba|Lycosidae|BOLD:AAA6658
Pardosa hyperborea|BBCAN806-09|Canada.Newfoundland and Labrador|Lycosidae|BOLD:AAA6658
Pardosa hyperborea|SPIRU1395-11|Canada.Manitoba|Lycosidae|BOLD:AAA6658
Pardosa hyperborea|JDTGS006-09|Canada.Manitoba|Lycosidae|BOLD:AAA6658
Pardosa hyperborea|TWSC162-08|Canada.Manitoba|Lycosidae|BOLD:AAA6658
Pardosa hyperborea|TWSC150-08|Canada.Manitoba|Lycosidae|BOLD:AAA6658
Pardosa hyperborea|TWSC091-07|Canada.Manitoba|Lycosidae|BOLD:AAA6658
Pardosa hyperborea|TWSC174-08|Canada.Manitoba|Lycosidae|BOLD:AAA6658
Pardosa hyperborea|TWSC180-08|Canada.Manitoba|Lycosidae|BOLD:AAA6658
Pardosa hyperborea|TWSC134-08|Canada.Manitoba|Lycosidae|BOLD:AAA6658
Pardosa hyperborea|TWSC031-07|Canada.Manitoba|Lycosidae|BOLD:AAA6658
Pardosa hyperborea|TWSC145-08|Canada.Manitoba|Lycosidae|BOLD:AAA6658
Pardosa hyperborea|BBCAN688-09|Canada.Newfoundland and Labrador|Lycosidae|BOLD:AAA6658
Pardosa hyperborea|SPICA2081-11|Canada.Ontario|Lycosidae|BOLD:AAA6658
Pardosa hyperborea|TWSC030-07|Canada.Manitoba|Lycosidae|BOLD:AAA6658
Pardosa hyperborea|BBCAN199-09|Canada.Newfoundland and Labrador|Lycosidae|BOLD:AAA6658
Pardosa hyperborea|ALBSP056-10|Canada.Alberta|Lycosidae|BOLD:AAA6658
Pardosa hyperborea|SPICA1279-10|Canada.Ontario|Lycosidae|BOLD:AAA6658
Pardosa hyperborea|BBCAN668-09|Canada.Newfoundland and Labrador|Lycosidae|BOLD:AAA6658
Pardosa hyperborea|SSBAC2912-12|Canada.Alberta|Lycosidae|BOLD:AAA6658
Pardosa hyperborea|SSBAC2900-12|Canada.Alberta|Lycosidae|BOLD:AAA6658
Pardosa hyperborea|BBCNP3313-14|Canada.Alberta|Lycosidae|BOLD:AAA6658
Pardosa hyperborea|SSJAB1175-13|Canada.Alberta|Lycosidae|BOLD:AAA6658
Pardosa hyperborea|SSJAB1176-13|Canada.Alberta|Lycosidae|BOLD:AAA6658
Pardosa hyperborea|BBCAN637-09|Canada.Newfoundland and Labrador|Lycosidae|BOLD:AAA6658
Pardosa hyperborea|BBCAN198-09|Canada.Newfoundland and Labrador|Lycosidae|BOLD:AAA6658
Pardosa hyperborea|SSBRC3453-14|Canada.Nova Scotia|Lycosidae|BOLD:AAA6658
2%

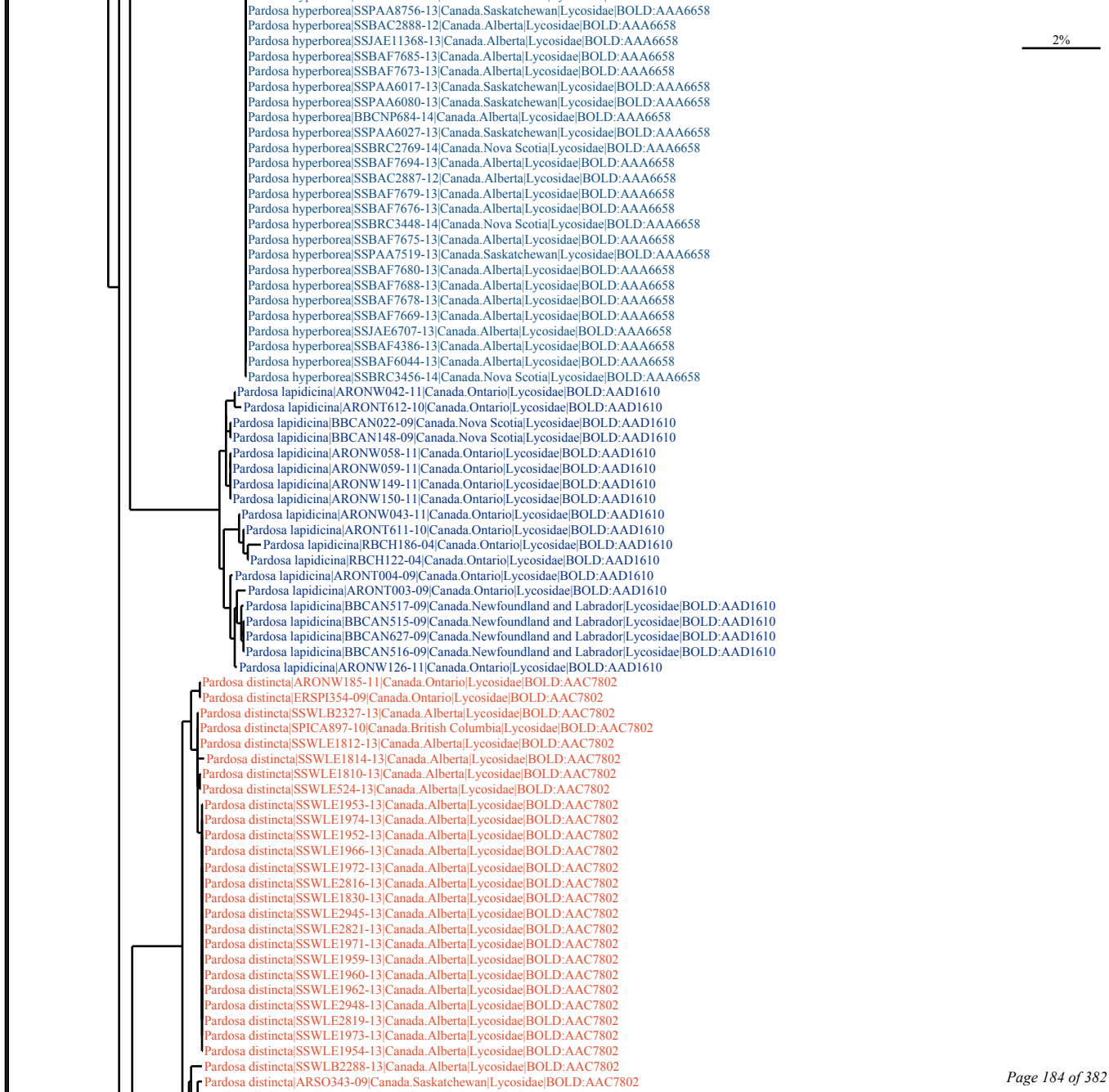
Pardosa hyperborea|SSPAA8756-13|Canada.Saskatchewan|Lycosidae|BOLD:AAA6658
Pardosa hyperborea|SSBAC2888-12|Canada.Alberta|Lycosidae|BOLD:AAA6658
Pardosa hyperborea|SSJAE11368-13|Canada.Alberta|Lycosidae|BOLD:AAA6658
Pardosa hyperborea|SSBAF7685-13|Canada.Alberta|Lycosidae|BOLD:AAA6658
Pardosa hyperborea|SSBAF7673-13|Canada.Alberta|Lycosidae|BOLD:AAA6658
Pardosa hyperborea|SSPAA6017-13|Canada.Saskatchewan|Lycosidae|BOLD:AAA6658
Pardosa hyperborea|SSPAA6080-13|Canada.Saskatchewan|Lycosidae|BOLD:AAA6658
Pardosa hyperborea|BBCNP684-14|Canada.Alberta|Lycosidae|BOLD:AAA6658
Pardosa hyperborea|SSPAA6027-13|Canada.Saskatchewan|Lycosidae|BOLD:AAA6658
Pardosa hyperborea|SSBRC2769-14|Canada.Nova Scotia|Lycosidae|BOLD:AAA6658
Pardosa hyperborea|SSBAF7694-13|Canada.Alberta|Lycosidae|BOLD:AAA6658
Pardosa hyperborea|SSBAC2887-12|Canada.Alberta|Lycosidae|BOLD:AAA6658
Pardosa hyperborea|SSBAF7679-13|Canada.Alberta|Lycosidae|BOLD:AAA6658
Pardosa hyperborea|SSBAF7676-13|Canada.Alberta|Lycosidae|BOLD:AAA6658
Pardosa hyperborea|SSBRC3448-14|Canada.Nova Scotia|Lycosidae|BOLD:AAA6658
Pardosa hyperborea|SSBAF7675-13|Canada.Alberta|Lycosidae|BOLD:AAA6658
Pardosa hyperborea|SSPAA7519-13|Canada.Saskatchewan|Lycosidae|BOLD:AAA6658
Pardosa hyperborea|SSBAF7680-13|Canada.Alberta|Lycosidae|BOLD:AAA6658
Pardosa hyperborea|SSBAF7688-13|Canada.Alberta|Lycosidae|BOLD:AAA6658
Pardosa hyperborea|SSBAF7678-13|Canada.Alberta|Lycosidae|BOLD:AAA6658
Pardosa hyperborea|SSBAF7669-13|Canada.Alberta|Lycosidae|BOLD:AAA6658
Pardosa hyperborea|SSJAE6707-13|Canada.Alberta|Lycosidae|BOLD:AAA6658
Pardosa hyperborea|SSBAF4386-13|Canada.Alberta|Lycosidae|BOLD:AAA6658
Pardosa hyperborea|SSBAF6044-13|Canada.Alberta|Lycosidae|BOLD:AAA6658
Pardosa hyperborea|SSBRC3456-14|Canada.Nova Scotia|Lycosidae|BOLD:AAA6658
Pardosa lapidicina|ARONW042-11|Canada.Ontario|Lycosidae|BOLD:AAD1610
Pardosa lapidicina|ARONT612-10|Canada.Ontario|Lycosidae|BOLD:AAD1610
Pardosa lapidicina|BBCAN022-09|Canada.Nova Scotia|Lycosidae|BOLD:AAD1610
Pardosa lapidicina|BBCAN148-09|Canada.Nova Scotia|Lycosidae|BOLD:AAD1610
Pardosa lapidicina|ARONW058-11|Canada.Ontario|Lycosidae|BOLD:AAD1610
Pardosa lapidicina|ARONW059-11|Canada.Ontario|Lycosidae|BOLD:AAD1610
Pardosa lapidicina|ARONW149-11|Canada.Ontario|Lycosidae|BOLD:AAD1610
Pardosa lapidicina|ARONW150-11|Canada.Ontario|Lycosidae|BOLD:AAD1610
Pardosa lapidicina|ARONW043-11|Canada.Ontario|Lycosidae|BOLD:AAD1610
Pardosa lapidicina|ARONT611-10|Canada.Ontario|Lycosidae|BOLD:AAD1610
Pardosa lapidicina|RBCH186-04|Canada.Ontario|Lycosidae|BOLD:AAD1610
Pardosa lapidicina|RBCH122-04|Canada.Ontario|Lycosidae|BOLD:AAD1610
Pardosa lapidicina|ARONT004-09|Canada.Ontario|Lycosidae|BOLD:AAD1610
Pardosa lapidicina|ARONT003-09|Canada.Ontario|Lycosidae|BOLD:AAD1610
Pardosa lapidicina|BBCAN517-09|Canada.Newfoundland and Labrador|Lycosidae|BOLD:AAD1610
Pardosa lapidicina|BBCAN515-09|Canada.Newfoundland and Labrador|Lycosidae|BOLD:AAD1610
Pardosa lapidicina|BBCAN627-09|Canada.Newfoundland and Labrador|Lycosidae|BOLD:AAD1610
Pardosa lapidicina|BBCAN516-09|Canada.Newfoundland and Labrador|Lycosidae|BOLD:AAD1610
Pardosa lapidicina|ARONW126-11|Canada.Ontario|Lycosidae|BOLD:AAD1610
Pardosa distincta|ARONW185-11|Canada.Ontario|Lycosidae|BOLD:AAC7802
Pardosa distincta|ERSPI354-09|Canada.Ontario|Lycosidae|BOLD:AAC7802
Pardosa distincta|SSWLB2327-13|Canada.Alberta|Lycosidae|BOLD:AAC7802
Pardosa distincta|SPICA897-10|Canada.British Columbia|Lycosidae|BOLD:AAC7802
Pardosa distincta|SSWLE1812-13|Canada.Alberta|Lycosidae|BOLD:AAC7802
Pardosa distincta|SSWLE1814-13|Canada.Alberta|Lycosidae|BOLD:AAC7802
Pardosa distincta|SSWLE1810-13|Canada.Alberta|Lycosidae|BOLD:AAC7802
Pardosa distincta|SSWLE524-13|Canada.Alberta|Lycosidae|BOLD:AAC7802
Pardosa distincta|SSWLE1953-13|Canada.Alberta|Lycosidae|BOLD:AAC7802
Pardosa distincta|SSWLE1974-13|Canada.Alberta|Lycosidae|BOLD:AAC7802
Pardosa distincta|SSWLE1952-13|Canada.Alberta|Lycosidae|BOLD:AAC7802
Pardosa distincta|SSWLE1966-13|Canada.Alberta|Lycosidae|BOLD:AAC7802
Pardosa distincta|SSWLE1972-13|Canada.Alberta|Lycosidae|BOLD:AAC7802
Pardosa distincta|SSWLE2816-13|Canada.Alberta|Lycosidae|BOLD:AAC7802
Pardosa distincta|SSWLE1830-13|Canada.Alberta|Lycosidae|BOLD:AAC7802
Pardosa distincta|SSWLE2945-13|Canada.Alberta|Lycosidae|BOLD:AAC7802
Pardosa distincta|SSWLE2821-13|Canada.Alberta|Lycosidae|BOLD:AAC7802
Pardosa distincta|SSWLE1971-13|Canada.Alberta|Lycosidae|BOLD:AAC7802
Pardosa distincta|SSWLE1959-13|Canada.Alberta|Lycosidae|BOLD:AAC7802
Pardosa distincta|SSWLE1960-13|Canada.Alberta|Lycosidae|BOLD:AAC7802
Pardosa distincta|SSWLE1962-13|Canada.Alberta|Lycosidae|BOLD:AAC7802
Pardosa distincta|SSWLE2948-13|Canada.Alberta|Lycosidae|BOLD:AAC7802
Pardosa distincta|SSWLE2819-13|Canada.Alberta|Lycosidae|BOLD:AAC7802
Pardosa distincta|SSWLE1973-13|Canada.Alberta|Lycosidae|BOLD:AAC7802
Pardosa distincta|SSWLE1954-13|Canada.Alberta|Lycosidae|BOLD:AAC7802
Pardosa distincta|SSWLB2288-13|Canada.Alberta|Lycosidae|BOLD:AAC7802
Pardosa distincta|ARSO343-09|Canada.Saskatchewan|Lycosidae|BOLD:AAC7802
2%

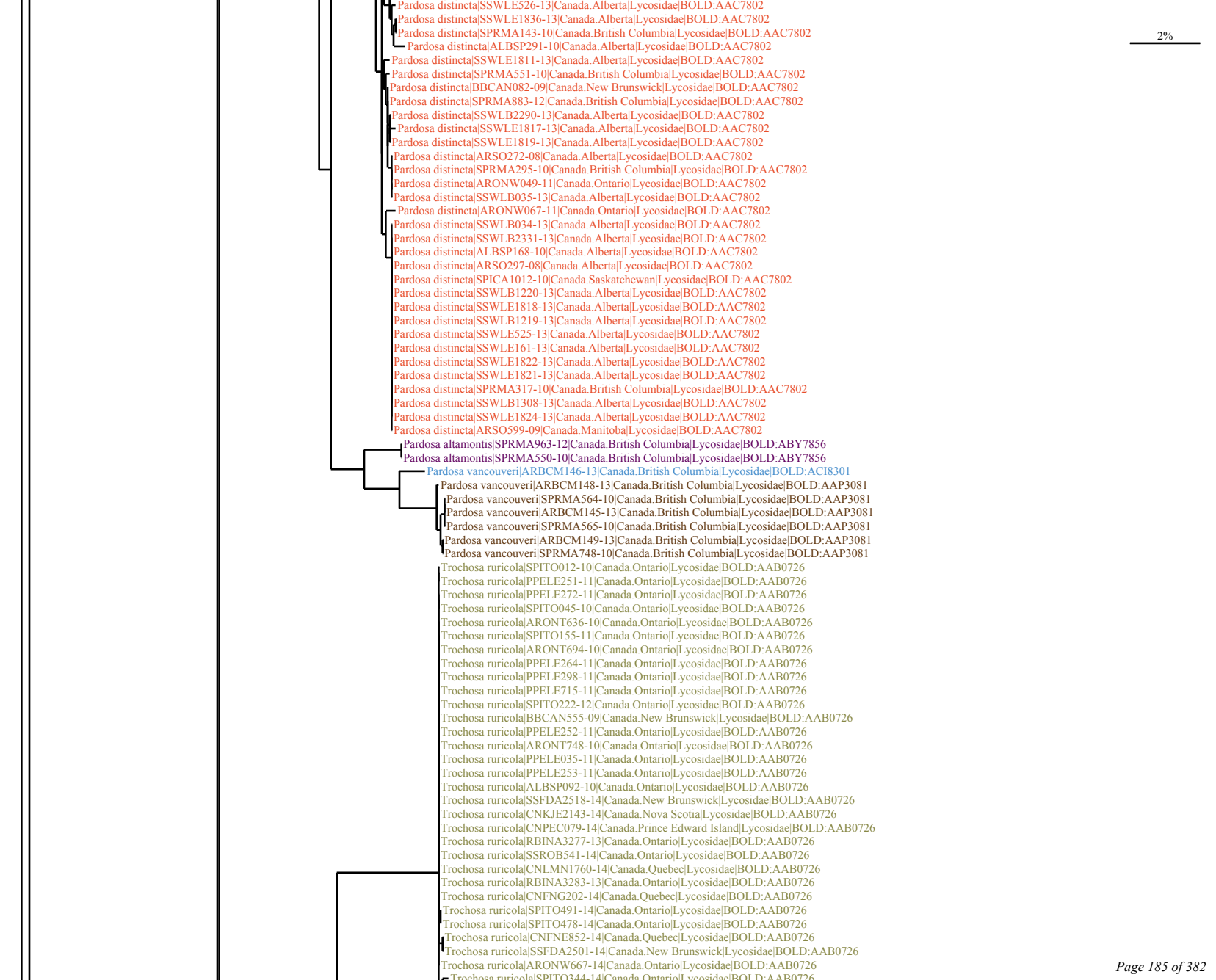
Pardosa distincta|SSWLE526-13|Canada.Alberta|Lycosidae|BOLD:AAC7802
Pardosa distincta|SSWLE1836-13|Canada.Alberta|Lycosidae|BOLD:AAC7802
Pardosa distincta|SPRMA143-10|Canada.British Columbia|Lycosidae|BOLD:AAC7802
Pardosa distincta|ALBSP291-10|Canada.Alberta|Lycosidae|BOLD:AAC7802
Pardosa distincta|SSWLE1811-13|Canada.Alberta|Lycosidae|BOLD:AAC7802
Pardosa distincta|SPRMA551-10|Canada.British Columbia|Lycosidae|BOLD:AAC7802
Pardosa distincta|BBCAN082-09|Canada.New Brunswick|Lycosidae|BOLD:AAC7802
Pardosa distincta|SPRMA883-12|Canada.British Columbia|Lycosidae|BOLD:AAC7802
Pardosa distincta|SSWLB2290-13|Canada.Alberta|Lycosidae|BOLD:AAC7802
Pardosa distincta|SSWLE1817-13|Canada.Alberta|Lycosidae|BOLD:AAC7802
Pardosa distincta|SSWLE1819-13|Canada.Alberta|Lycosidae|BOLD:AAC7802
Pardosa distincta|ARSO272-08|Canada.Alberta|Lycosidae|BOLD:AAC7802
Pardosa distincta|SPRMA295-10|Canada.British Columbia|Lycosidae|BOLD:AAC7802
Pardosa distincta|ARONW049-11|Canada.Ontario|Lycosidae|BOLD:AAC7802
Pardosa distincta|SSWLB035-13|Canada.Alberta|Lycosidae|BOLD:AAC7802
Pardosa distincta|ARONW067-11|Canada.Ontario|Lycosidae|BOLD:AAC7802
Pardosa distincta|SSWLB034-13|Canada.Alberta|Lycosidae|BOLD:AAC7802
Pardosa distincta|SSWLB2331-13|Canada.Alberta|Lycosidae|BOLD:AAC7802
Pardosa distincta|ALBSP168-10|Canada.Alberta|Lycosidae|BOLD:AAC7802
Pardosa distincta|ARSO297-08|Canada.Alberta|Lycosidae|BOLD:AAC7802
Pardosa distincta|SPICA1012-10|Canada.Saskatchewan|Lycosidae|BOLD:AAC7802
Pardosa distincta|SSWLB1220-13|Canada.Alberta|Lycosidae|BOLD:AAC7802
Pardosa distincta|SSWLE1818-13|Canada.Alberta|Lycosidae|BOLD:AAC7802
Pardosa distincta|SSWLB1219-13|Canada.Alberta|Lycosidae|BOLD:AAC7802
Pardosa distincta|SSWLE525-13|Canada.Alberta|Lycosidae|BOLD:AAC7802
Pardosa distincta|SSWLE161-13|Canada.Alberta|Lycosidae|BOLD:AAC7802
Pardosa distincta|SSWLE1822-13|Canada.Alberta|Lycosidae|BOLD:AAC7802
Pardosa distincta|SSWLE1821-13|Canada.Alberta|Lycosidae|BOLD:AAC7802
Pardosa distincta|SPRMA317-10|Canada.British Columbia|Lycosidae|BOLD:AAC7802
Pardosa distincta|SSWLB1308-13|Canada.Alberta|Lycosidae|BOLD:AAC7802
Pardosa distincta|SSWLE1824-13|Canada.Alberta|Lycosidae|BOLD:AAC7802
Pardosa distincta|ARSO599-09|Canada.Manitoba|Lycosidae|BOLD:AAC7802
Pardosa altamontis|SPRMA963-12|Canada.British Columbia|Lycosidae|BOLD:ABY7856
Pardosa altamontis|SPRMA550-10|Canada.British Columbia|Lycosidae|BOLD:ABY7856
Pardosa vancouveri|ARBCM146-13|Canada.British Columbia|Lycosidae|BOLD:ACI8301
Pardosa vancouveri|ARBCM148-13|Canada.British Columbia|Lycosidae|BOLD:AAP3081
Pardosa vancouveri|SPRMA564-10|Canada.British Columbia|Lycosidae|BOLD:AAP3081
Pardosa vancouveri|ARBCM145-13|Canada.British Columbia|Lycosidae|BOLD:AAP3081
Pardosa vancouveri|SPRMA565-10|Canada.British Columbia|Lycosidae|BOLD:AAP3081
Pardosa vancouveri|ARBCM149-13|Canada.British Columbia|Lycosidae|BOLD:AAP3081
Pardosa vancouveri|SPRMA748-10|Canada.British Columbia|Lycosidae|BOLD:AAP3081
Trochosa ruricola|SPITO012-10|Canada.Ontario|Lycosidae|BOLD:AAB0726
Trochosa ruricola|PPELE251-11|Canada.Ontario|Lycosidae|BOLD:AAB0726
Trochosa ruricola|PPELE272-11|Canada.Ontario|Lycosidae|BOLD:AAB0726
Trochosa ruricola|SPITO045-10|Canada.Ontario|Lycosidae|BOLD:AAB0726
Trochosa ruricola|ARONT636-10|Canada.Ontario|Lycosidae|BOLD:AAB0726
Trochosa ruricola|SPITO155-11|Canada.Ontario|Lycosidae|BOLD:AAB0726
Trochosa ruricola|ARONT694-10|Canada.Ontario|Lycosidae|BOLD:AAB0726
Trochosa ruricola|PPELE264-11|Canada.Ontario|Lycosidae|BOLD:AAB0726
Trochosa ruricola|PPELE298-11|Canada.Ontario|Lycosidae|BOLD:AAB0726
Trochosa ruricola|PPELE715-11|Canada.Ontario|Lycosidae|BOLD:AAB0726
Trochosa ruricola|SPITO222-12|Canada.Ontario|Lycosidae|BOLD:AAB0726
Trochosa ruricola|BBCAN555-09|Canada.New Brunswick|Lycosidae|BOLD:AAB0726
Trochosa ruricola|PPELE252-11|Canada.Ontario|Lycosidae|BOLD:AAB0726
Trochosa ruricola|ARONT748-10|Canada.Ontario|Lycosidae|BOLD:AAB0726
Trochosa ruricola|PPELE035-11|Canada.Ontario|Lycosidae|BOLD:AAB0726
Trochosa ruricola|PPELE253-11|Canada.Ontario|Lycosidae|BOLD:AAB0726
Trochosa ruricola|ALBSP092-10|Canada.Ontario|Lycosidae|BOLD:AAB0726
Trochosa ruricola|SSFDA2518-14|Canada.New Brunswick|Lycosidae|BOLD:AAB0726
Trochosa ruricola|CNKJE2143-14|Canada.Nova Scotia|Lycosidae|BOLD:AAB0726
Trochosa ruricola|CNPEC079-14|Canada.Prince Edward Island|Lycosidae|BOLD:AAB0726
Trochosa ruricola|RBINA3277-13|Canada.Ontario|Lycosidae|BOLD:AAB0726
Trochosa ruricola|SSROB541-14|Canada.Ontario|Lycosidae|BOLD:AAB0726
Trochosa ruricola|CNLMN1760-14|Canada.Quebec|Lycosidae|BOLD:AAB0726
Trochosa ruricola|RBINA3283-13|Canada.Ontario|Lycosidae|BOLD:AAB0726
Trochosa ruricola|CNFNG202-14|Canada.Quebec|Lycosidae|BOLD:AAB0726
Trochosa ruricola|SPITO491-14|Canada.Ontario|Lycosidae|BOLD:AAB0726
Trochosa ruricola|SPITO478-14|Canada.Ontario|Lycosidae|BOLD:AAB0726
Trochosa ruricola|CNFNE852-14|Canada.Quebec|Lycosidae|BOLD:AAB0726
Trochosa ruricola|SSFDA2501-14|Canada.New Brunswick|Lycosidae|BOLD:AAB0726
Trochosa ruricola|ARONW667-14|Canada.Ontario|Lycosidae|BOLD:AAB0726
Trochosa ruricola|SPITO344-14|Canada.Ontario|Lycosidae|BOLD:AAB0726
2%

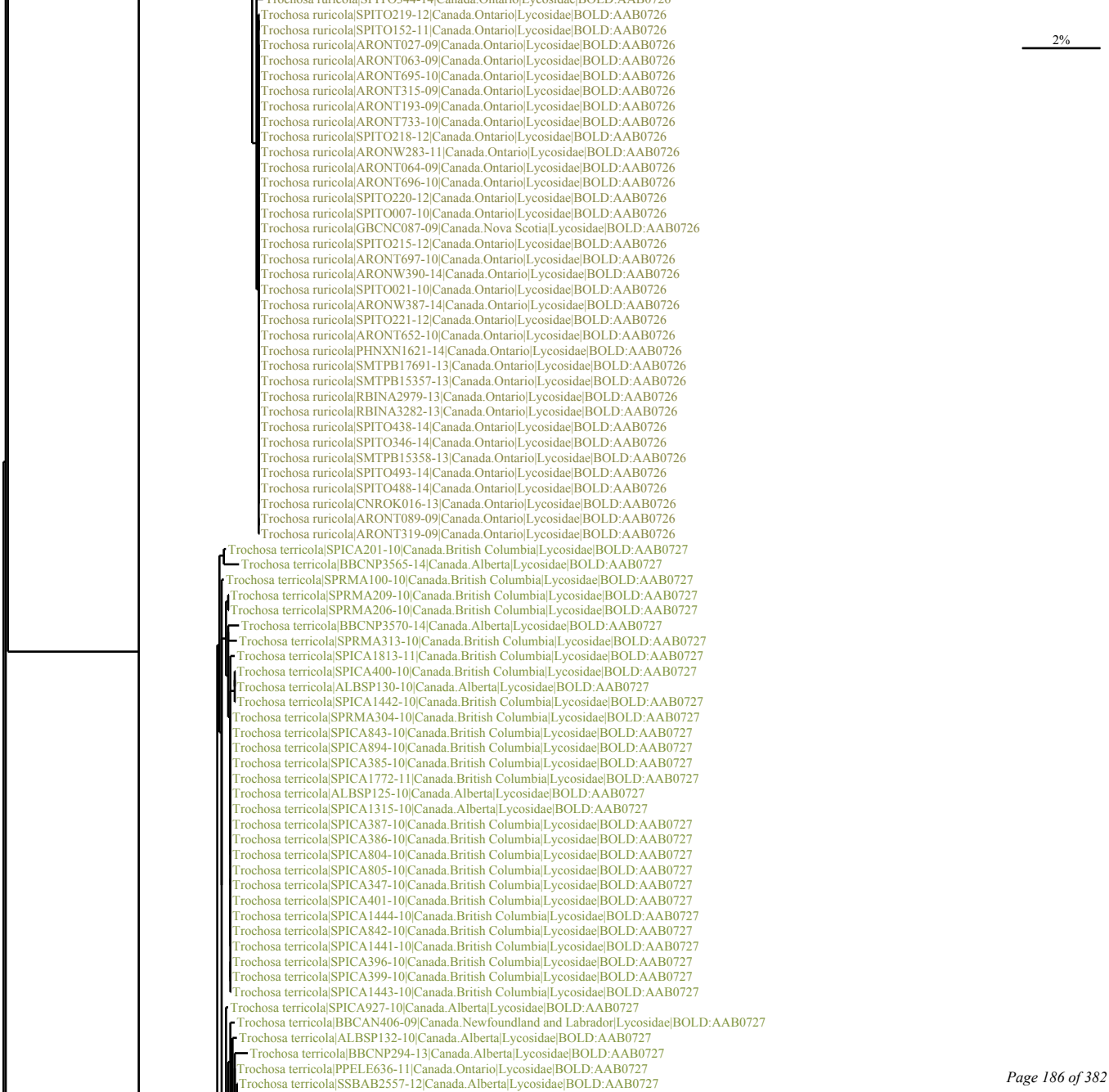
2%
Trochosa ruricola|SPITO219-12|Canada.Ontario|Lycosidae|BOLD:AAB0726
Trochosa ruricola|SPITO152-11|Canada.Ontario|Lycosidae|BOLD:AAB0726
Trochosa ruricola|ARONT027-09|Canada.Ontario|Lycosidae|BOLD:AAB0726
Trochosa ruricola|ARONT063-09|Canada.Ontario|Lycosidae|BOLD:AAB0726
Trochosa ruricola|ARONT695-10|Canada.Ontario|Lycosidae|BOLD:AAB0726
Trochosa ruricola|ARONT315-09|Canada.Ontario|Lycosidae|BOLD:AAB0726
Trochosa ruricola|ARONT193-09|Canada.Ontario|Lycosidae|BOLD:AAB0726
Trochosa ruricola|ARONT733-10|Canada.Ontario|Lycosidae|BOLD:AAB0726
Trochosa ruricola|SPITO218-12|Canada.Ontario|Lycosidae|BOLD:AAB0726
Trochosa ruricola|ARONW283-11|Canada.Ontario|Lycosidae|BOLD:AAB0726
Trochosa ruricola|ARONT064-09|Canada.Ontario|Lycosidae|BOLD:AAB0726
Trochosa ruricola|ARONT696-10|Canada.Ontario|Lycosidae|BOLD:AAB0726
Trochosa ruricola|SPITO220-12|Canada.Ontario|Lycosidae|BOLD:AAB0726
Trochosa ruricola|SPITO007-10|Canada.Ontario|Lycosidae|BOLD:AAB0726
Trochosa ruricola|GBCNC087-09|Canada.Nova Scotia|Lycosidae|BOLD:AAB0726
Trochosa ruricola|SPITO215-12|Canada.Ontario|Lycosidae|BOLD:AAB0726
Trochosa ruricola|ARONT697-10|Canada.Ontario|Lycosidae|BOLD:AAB0726
Trochosa ruricola|ARONW390-14|Canada.Ontario|Lycosidae|BOLD:AAB0726
Trochosa ruricola|SPITO021-10|Canada.Ontario|Lycosidae|BOLD:AAB0726
Trochosa ruricola|ARONW387-14|Canada.Ontario|Lycosidae|BOLD:AAB0726
Trochosa ruricola|SPITO221-12|Canada.Ontario|Lycosidae|BOLD:AAB0726
Trochosa ruricola|ARONT652-10|Canada.Ontario|Lycosidae|BOLD:AAB0726
Trochosa ruricola|PHNXN1621-14|Canada.Ontario|Lycosidae|BOLD:AAB0726
Trochosa ruricola|SMTPB17691-13|Canada.Ontario|Lycosidae|BOLD:AAB0726
Trochosa ruricola|SMTPB15357-13|Canada.Ontario|Lycosidae|BOLD:AAB0726
Trochosa ruricola|RBINA2979-13|Canada.Ontario|Lycosidae|BOLD:AAB0726
Trochosa ruricola|RBINA3282-13|Canada.Ontario|Lycosidae|BOLD:AAB0726
Trochosa ruricola|SPITO438-14|Canada.Ontario|Lycosidae|BOLD:AAB0726
Trochosa ruricola|SPITO346-14|Canada.Ontario|Lycosidae|BOLD:AAB0726
Trochosa ruricola|SMTPB15358-13|Canada.Ontario|Lycosidae|BOLD:AAB0726
Trochosa ruricola|SPITO493-14|Canada.Ontario|Lycosidae|BOLD:AAB0726
Trochosa ruricola|SPITO488-14|Canada.Ontario|Lycosidae|BOLD:AAB0726
Trochosa ruricola|CNROK016-13|Canada.Ontario|Lycosidae|BOLD:AAB0726
Trochosa ruricola|ARONT089-09|Canada.Ontario|Lycosidae|BOLD:AAB0726
Trochosa ruricola|ARONT319-09|Canada.Ontario|Lycosidae|BOLD:AAB0726
Trochosa terricola|SPICA201-10|Canada.British Columbia|Lycosidae|BOLD:AAB0727
Trochosa terricola|BBCNP3565-14|Canada.Alberta|Lycosidae|BOLD:AAB0727
Trochosa terricola|SPRMA100-10|Canada.British Columbia|Lycosidae|BOLD:AAB0727
Trochosa terricola|SPRMA209-10|Canada.British Columbia|Lycosidae|BOLD:AAB0727
Trochosa terricola|SPRMA206-10|Canada.British Columbia|Lycosidae|BOLD:AAB0727
Trochosa terricola|BBCNP3570-14|Canada.Alberta|Lycosidae|BOLD:AAB0727
Trochosa terricola|SPRMA313-10|Canada.British Columbia|Lycosidae|BOLD:AAB0727
Trochosa terricola|SPICA1813-11|Canada.British Columbia|Lycosidae|BOLD:AAB0727
Trochosa terricola|SPICA400-10|Canada.British Columbia|Lycosidae|BOLD:AAB0727
Trochosa terricola|ALBSP130-10|Canada.Alberta|Lycosidae|BOLD:AAB0727
Trochosa terricola|SPICA1442-10|Canada.British Columbia|Lycosidae|BOLD:AAB0727
Trochosa terricola|SPRMA304-10|Canada.British Columbia|Lycosidae|BOLD:AAB0727
Trochosa terricola|SPICA843-10|Canada.British Columbia|Lycosidae|BOLD:AAB0727
Trochosa terricola|SPICA894-10|Canada.British Columbia|Lycosidae|BOLD:AAB0727
Trochosa terricola|SPICA385-10|Canada.British Columbia|Lycosidae|BOLD:AAB0727
Trochosa terricola|SPICA1772-11|Canada.British Columbia|Lycosidae|BOLD:AAB0727
Trochosa terricola|ALBSP125-10|Canada.Alberta|Lycosidae|BOLD:AAB0727
Trochosa terricola|SPICA1315-10|Canada.Alberta|Lycosidae|BOLD:AAB0727
Trochosa terricola|SPICA387-10|Canada.British Columbia|Lycosidae|BOLD:AAB0727
Trochosa terricola|SPICA386-10|Canada.British Columbia|Lycosidae|BOLD:AAB0727
Trochosa terricola|SPICA804-10|Canada.British Columbia|Lycosidae|BOLD:AAB0727
Trochosa terricola|SPICA805-10|Canada.British Columbia|Lycosidae|BOLD:AAB0727
Trochosa terricola|SPICA347-10|Canada.British Columbia|Lycosidae|BOLD:AAB0727
Trochosa terricola|SPICA401-10|Canada.British Columbia|Lycosidae|BOLD:AAB0727
Trochosa terricola|SPICA1444-10|Canada.British Columbia|Lycosidae|BOLD:AAB0727
Trochosa terricola|SPICA842-10|Canada.British Columbia|Lycosidae|BOLD:AAB0727
Trochosa terricola|SPICA1441-10|Canada.British Columbia|Lycosidae|BOLD:AAB0727
Trochosa terricola|SPICA396-10|Canada.British Columbia|Lycosidae|BOLD:AAB0727
Trochosa terricola|SPICA399-10|Canada.British Columbia|Lycosidae|BOLD:AAB0727
Trochosa terricola|SPICA1443-10|Canada.British Columbia|Lycosidae|BOLD:AAB0727
Trochosa terricola|SPICA927-10|Canada.Alberta|Lycosidae|BOLD:AAB0727
Trochosa terricola|BBCAN406-09|Canada.Newfoundland and Labrador|Lycosidae|BOLD:AAB0727
Trochosa terricola|ALBSP132-10|Canada.Alberta|Lycosidae|BOLD:AAB0727
Trochosa terricola|BBCNP294-13|Canada.Alberta|Lycosidae|BOLD:AAB0727
Trochosa terricola|PPELE636-11|Canada.Ontario|Lycosidae|BOLD:AAB0727
Trochosa terricola|SSBAB2557-12|Canada.Alberta|Lycosidae|BOLD:AAB0727

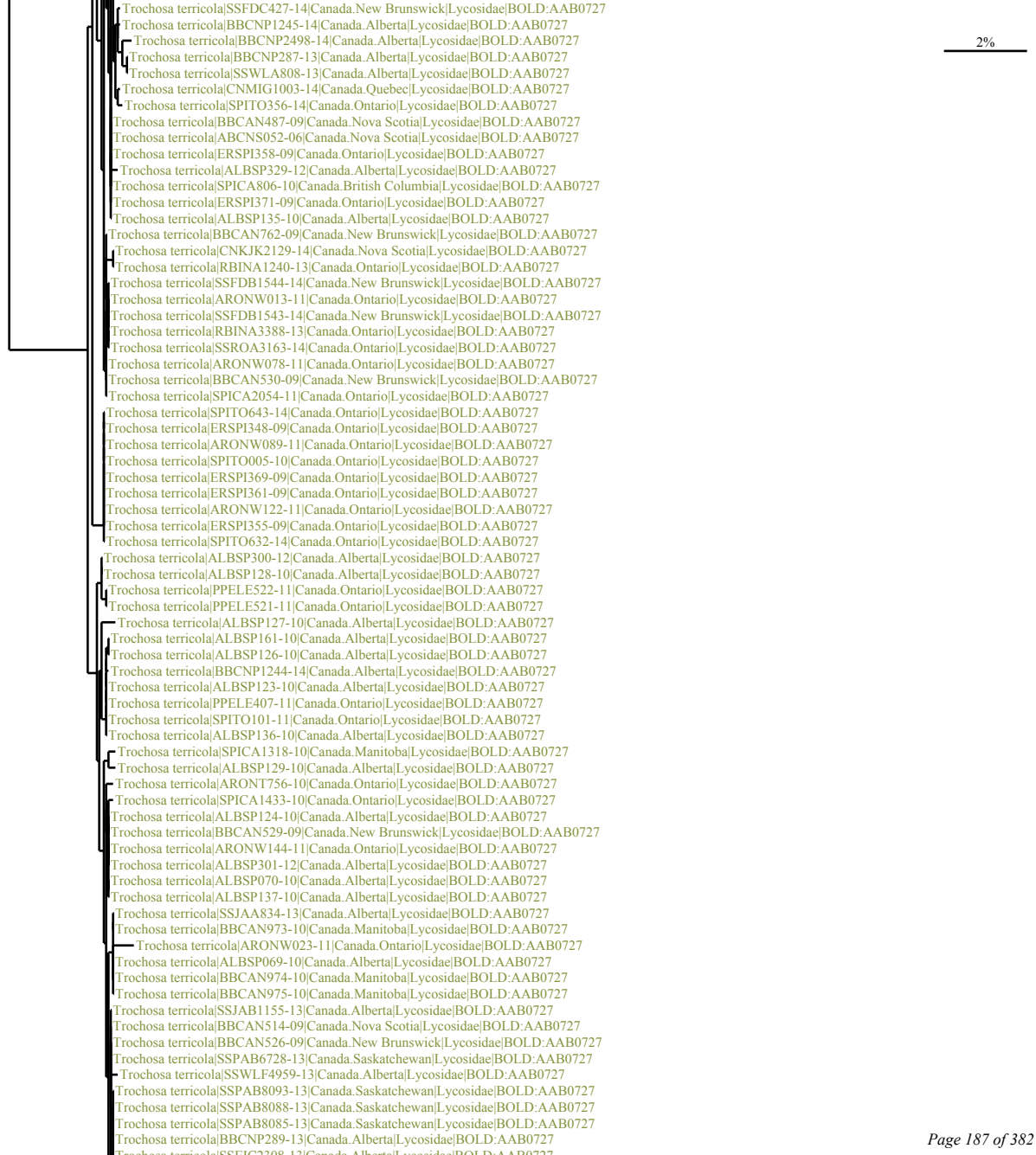
Trochosa terricola|SSFDC427-14|Canada.New Brunswick|Lycosidae|BOLD:AAB0727
Trochosa terricola|BBCNP1245-14|Canada.Alberta|Lycosidae|BOLD:AAB0727
Trochosa terricola|BBCNP2498-14|Canada.Alberta|Lycosidae|BOLD:AAB0727
Trochosa terricola|BBCNP287-13|Canada.Alberta|Lycosidae|BOLD:AAB0727
Trochosa terricola|SSWLA808-13|Canada.Alberta|Lycosidae|BOLD:AAB0727
Trochosa terricola|CNMIG1003-14|Canada.Quebec|Lycosidae|BOLD:AAB0727
Trochosa terricola|SPITO356-14|Canada.Ontario|Lycosidae|BOLD:AAB0727
Trochosa terricola|BBCAN487-09|Canada.Nova Scotia|Lycosidae|BOLD:AAB0727
Trochosa terricola|ABCNS052-06|Canada.Nova Scotia|Lycosidae|BOLD:AAB0727
Trochosa terricola|ERSPI358-09|Canada.Ontario|Lycosidae|BOLD:AAB0727
Trochosa terricola|ALBSP329-12|Canada.Alberta|Lycosidae|BOLD:AAB0727
Trochosa terricola|SPICA806-10|Canada.British Columbia|Lycosidae|BOLD:AAB0727
Trochosa terricola|ERSPI371-09|Canada.Ontario|Lycosidae|BOLD:AAB0727
Trochosa terricola|ALBSP135-10|Canada.Alberta|Lycosidae|BOLD:AAB0727
Trochosa terricola|BBCAN762-09|Canada.New Brunswick|Lycosidae|BOLD:AAB0727
Trochosa terricola|CNKJK2129-14|Canada.Nova Scotia|Lycosidae|BOLD:AAB0727
Trochosa terricola|RBINA1240-13|Canada.Ontario|Lycosidae|BOLD:AAB0727
Trochosa terricola|SSFDB1544-14|Canada.New Brunswick|Lycosidae|BOLD:AAB0727
Trochosa terricola|ARONW013-11|Canada.Ontario|Lycosidae|BOLD:AAB0727
Trochosa terricola|SSFDB1543-14|Canada.New Brunswick|Lycosidae|BOLD:AAB0727
Trochosa terricola|RBINA3388-13|Canada.Ontario|Lycosidae|BOLD:AAB0727
Trochosa terricola|SSROA3163-14|Canada.Ontario|Lycosidae|BOLD:AAB0727
Trochosa terricola|ARONW078-11|Canada.Ontario|Lycosidae|BOLD:AAB0727
Trochosa terricola|BBCAN530-09|Canada.New Brunswick|Lycosidae|BOLD:AAB0727
Trochosa terricola|SPICA2054-11|Canada.Ontario|Lycosidae|BOLD:AAB0727
Trochosa terricola|SPITO643-14|Canada.Ontario|Lycosidae|BOLD:AAB0727
Trochosa terricola|ERSPI348-09|Canada.Ontario|Lycosidae|BOLD:AAB0727
Trochosa terricola|ARONW089-11|Canada.Ontario|Lycosidae|BOLD:AAB0727
Trochosa terricola|SPITO005-10|Canada.Ontario|Lycosidae|BOLD:AAB0727
Trochosa terricola|ERSPI369-09|Canada.Ontario|Lycosidae|BOLD:AAB0727
Trochosa terricola|ERSPI361-09|Canada.Ontario|Lycosidae|BOLD:AAB0727
Trochosa terricola|ARONW122-11|Canada.Ontario|Lycosidae|BOLD:AAB0727
Trochosa terricola|ERSPI355-09|Canada.Ontario|Lycosidae|BOLD:AAB0727
Trochosa terricola|SPITO632-14|Canada.Ontario|Lycosidae|BOLD:AAB0727
Trochosa terricola|ALBSP300-12|Canada.Alberta|Lycosidae|BOLD:AAB0727
Trochosa terricola|ALBSP128-10|Canada.Alberta|Lycosidae|BOLD:AAB0727
Trochosa terricola|PPELE522-11|Canada.Ontario|Lycosidae|BOLD:AAB0727
Trochosa terricola|PPELE521-11|Canada.Ontario|Lycosidae|BOLD:AAB0727
Trochosa terricola|ALBSP127-10|Canada.Alberta|Lycosidae|BOLD:AAB0727
Trochosa terricola|ALBSP161-10|Canada.Alberta|Lycosidae|BOLD:AAB0727
Trochosa terricola|ALBSP126-10|Canada.Alberta|Lycosidae|BOLD:AAB0727
Trochosa terricola|BBCNP1244-14|Canada.Alberta|Lycosidae|BOLD:AAB0727
Trochosa terricola|ALBSP123-10|Canada.Alberta|Lycosidae|BOLD:AAB0727
Trochosa terricola|PPELE407-11|Canada.Ontario|Lycosidae|BOLD:AAB0727
Trochosa terricola|SPITO101-11|Canada.Ontario|Lycosidae|BOLD:AAB0727
Trochosa terricola|ALBSP136-10|Canada.Alberta|Lycosidae|BOLD:AAB0727
Trochosa terricola|SPICA1318-10|Canada.Manitoba|Lycosidae|BOLD:AAB0727
Trochosa terricola|ALBSP129-10|Canada.Alberta|Lycosidae|BOLD:AAB0727
Trochosa terricola|ARONT756-10|Canada.Ontario|Lycosidae|BOLD:AAB0727
Trochosa terricola|SPICA1433-10|Canada.Ontario|Lycosidae|BOLD:AAB0727
Trochosa terricola|ALBSP124-10|Canada.Alberta|Lycosidae|BOLD:AAB0727
Trochosa terricola|BBCAN529-09|Canada.New Brunswick|Lycosidae|BOLD:AAB0727
Trochosa terricola|ARONW144-11|Canada.Ontario|Lycosidae|BOLD:AAB0727
Trochosa terricola|ALBSP301-12|Canada.Alberta|Lycosidae|BOLD:AAB0727
Trochosa terricola|ALBSP070-10|Canada.Alberta|Lycosidae|BOLD:AAB0727
Trochosa terricola|ALBSP137-10|Canada.Alberta|Lycosidae|BOLD:AAB0727
Trochosa terricola|SSJAA834-13|Canada.Alberta|Lycosidae|BOLD:AAB0727
Trochosa terricola|BBCAN973-10|Canada.Manitoba|Lycosidae|BOLD:AAB0727
Trochosa terricola|ARONW023-11|Canada.Ontario|Lycosidae|BOLD:AAB0727
Trochosa terricola|ALBSP069-10|Canada.Alberta|Lycosidae|BOLD:AAB0727
Trochosa terricola|BBCAN974-10|Canada.Manitoba|Lycosidae|BOLD:AAB0727
Trochosa terricola|BBCAN975-10|Canada.Manitoba|Lycosidae|BOLD:AAB0727
Trochosa terricola|SSJAB1155-13|Canada.Alberta|Lycosidae|BOLD:AAB0727
Trochosa terricola|BBCAN514-09|Canada.Nova Scotia|Lycosidae|BOLD:AAB0727
Trochosa terricola|BBCAN526-09|Canada.New Brunswick|Lycosidae|BOLD:AAB0727
Trochosa terricola|SSPAB6728-13|Canada.Saskatchewan|Lycosidae|BOLD:AAB0727
Trochosa terricola|SSWLF4959-13|Canada.Alberta|Lycosidae|BOLD:AAB0727
Trochosa terricola|SSPAB8093-13|Canada.Saskatchewan|Lycosidae|BOLD:AAB0727
Trochosa terricola|SSPAB8088-13|Canada.Saskatchewan|Lycosidae|BOLD:AAB0727
Trochosa terricola|SSPAB8085-13|Canada.Saskatchewan|Lycosidae|BOLD:AAB0727
Trochosa terricola|BBCNP289-13|Canada.Alberta|Lycosidae|BOLD:AAB0727
2%

Trochosa terricola|SSEIC2308-13|Canada.Alberta|Lycosidae|BOLD:AAB0727
Trochosa terricola|SSPAB8095-13|Canada.Saskatchewan|Lycosidae|BOLD:AAB0727
Trochosa terricola|SSFDA2436-14|Canada.New Brunswick|Lycosidae|BOLD:AAB0727
Trochosa terricola|SSPAB8084-13|Canada.Saskatchewan|Lycosidae|BOLD:AAB0727
Trochosa terricola|SSPAB8094-13|Canada.Saskatchewan|Lycosidae|BOLD:AAB0727
Trochosa terricola|SSPAC13882-13|Canada.Saskatchewan|Lycosidae|BOLD:AAB0727
Trochosa terricola|SSJAB1154-13|Canada.Alberta|Lycosidae|BOLD:AAB0727
Trochosa terricola|BBCNP288-13|Canada.Alberta|Lycosidae|BOLD:AAB0727
Trochosa terricola|SSPAB8090-13|Canada.Saskatchewan|Lycosidae|BOLD:AAB0727
Trochosa terricola|BBCAN513-09|Canada.Nova Scotia|Lycosidae|BOLD:AAB0727
Trochosa terricola|ALBSP134-10|Canada.Alberta|Lycosidae|BOLD:AAB0727
Trochosa terricola|ALBSP341-12|Canada.Alberta|Lycosidae|BOLD:AAB0727
Trochosa terricola|SPICA1330-10|Canada.Saskatchewan|Lycosidae|BOLD:AAB0727
Trochosa terricola|ALBSP131-10|Canada.Alberta|Lycosidae|BOLD:AAB0727
Trochosa terricola|ALBSP133-10|Canada.Alberta|Lycosidae|BOLD:AAB0727
Trochosa terricola|SPICA868-10|Canada.Alberta|Lycosidae|BOLD:AAB0727
Trochosa terricola|PPELE513-11|Canada.Ontario|Lycosidae|BOLD:AAB0727
2%
Alopecosa aculeata|BBCNP3168-14|Canada.Alberta|Lycosidae|BOLD:AAB0819
Alopecosa aculeata|SSJAB2279-13|Canada.Alberta|Lycosidae|BOLD:AAB0819
Alopecosa aculeata|SSJAB1180-13|Canada.Alberta|Lycosidae|BOLD:AAB0819
Alopecosa aculeata|SSJAB1151-13|Canada.Alberta|Lycosidae|BOLD:AAB0819
Alopecosa aculeata|ARONW588-14|Canada.Alberta|Lycosidae|BOLD:AAB0819
Alopecosa aculeata|ALBSP009-10|Canada.Alberta|Lycosidae|BOLD:AAB0819
Alopecosa aculeata|SPICA1320-10|Canada.Saskatchewan|Lycosidae|BOLD:AAB0819
Alopecosa aculeata|SPICA1764-11|Canada.Alberta|Lycosidae|BOLD:AAB0819
Alopecosa aculeata|ALBSP005-10|Canada.Alberta|Lycosidae|BOLD:AAB0819
Alopecosa aculeata|ALBSP008-10|Canada.Alberta|Lycosidae|BOLD:AAB0819
Alopecosa aculeata|BBCNP335-13|Canada.Alberta|Lycosidae|BOLD:AAB0819
Alopecosa aculeata|SSBAA5240-12|Canada.Alberta|Lycosidae|BOLD:AAB0819
Alopecosa aculeata|BBCNP309-13|Canada.Alberta|Lycosidae|BOLD:AAB0819
Alopecosa aculeata|SSBAA5252-12|Canada.Alberta|Lycosidae|BOLD:AAB0819
Alopecosa aculeata|SSJAE4299-13|Canada.Alberta|Lycosidae|BOLD:AAB0819
Alopecosa aculeata|SSJAE5749-13|Canada.Alberta|Lycosidae|BOLD:AAB0819
Alopecosa aculeata|BBCNP468-13|Canada.Alberta|Lycosidae|BOLD:AAB0819
Alopecosa aculeata|BBCNP312-13|Canada.Alberta|Lycosidae|BOLD:AAB0819
Alopecosa aculeata|SSBAA5902-13|Canada.Alberta|Lycosidae|BOLD:AAB0819
Alopecosa aculeata|BBCNP317-13|Canada.Alberta|Lycosidae|BOLD:AAB0819
Alopecosa aculeata|BBCNP314-13|Canada.Alberta|Lycosidae|BOLD:AAB0819
Alopecosa aculeata|BBCNP311-13|Canada.Alberta|Lycosidae|BOLD:AAB0819
Alopecosa aculeata|BBCNP383-13|Canada.Alberta|Lycosidae|BOLD:AAB0819
Alopecosa aculeata|BBCNP332-13|Canada.Alberta|Lycosidae|BOLD:AAB0819
Alopecosa aculeata|BBCNP697-14|Canada.Alberta|Lycosidae|BOLD:AAB0819
Alopecosa aculeata|BBCNP3361-14|Canada.Alberta|Lycosidae|BOLD:AAB0819
Alopecosa aculeata|BBCNP700-14|Canada.Alberta|Lycosidae|BOLD:AAB0819
Alopecosa aculeata|SSBAA5896-13|Canada.Alberta|Lycosidae|BOLD:AAB0819
Alopecosa aculeata|SSBAA5897-13|Canada.Alberta|Lycosidae|BOLD:AAB0819
Alopecosa aculeata|BBCNP323-13|Canada.Alberta|Lycosidae|BOLD:AAB0819
Alopecosa aculeata|BBCNP318-13|Canada.Alberta|Lycosidae|BOLD:AAB0819
Alopecosa aculeata|BBCNP303-13|Canada.Alberta|Lycosidae|BOLD:AAB0819
Alopecosa aculeata|BBCNP315-13|Canada.Alberta|Lycosidae|BOLD:AAB0819
Alopecosa aculeata|BBCNP362-13|Canada.Alberta|Lycosidae|BOLD:AAB0819
Alopecosa aculeata|BBCNP320-13|Canada.Alberta|Lycosidae|BOLD:AAB0819
Alopecosa aculeata|BBCNP345-13|Canada.Alberta|Lycosidae|BOLD:AAB0819
Alopecosa aculeata|BBCNP322-13|Canada.Alberta|Lycosidae|BOLD:AAB0819
Alopecosa aculeata|BBCNP339-13|Canada.Alberta|Lycosidae|BOLD:AAB0819
Alopecosa aculeata|BBCNP301-13|Canada.Alberta|Lycosidae|BOLD:AAB0819
Alopecosa aculeata|BBCNP327-13|Canada.Alberta|Lycosidae|BOLD:AAB0819
Alopecosa aculeata|BBCNP329-13|Canada.Alberta|Lycosidae|BOLD:AAB0819
Alopecosa aculeata|BBCNP325-13|Canada.Alberta|Lycosidae|BOLD:AAB0819
Alopecosa aculeata|SSBAD5966-13|Canada.Alberta|Lycosidae|BOLD:AAB0819
Alopecosa aculeata|SPICA1906-11|Canada.Saskatchewan|Lycosidae|BOLD:AAB0819
Alopecosa aculeata|ALBSP004-10|Canada.Alberta|Lycosidae|BOLD:AAB0819
Alopecosa aculeata|BBCAN658-09|Canada.Newfoundland and Labrador|Lycosidae|BOLD:AAB0819
Alopecosa aculeata|BBCAN527-09|Canada.New Brunswick|Lycosidae|BOLD:AAB0819
Alopecosa aculeata|SSBRA2590-14|Canada.Nova Scotia|Lycosidae|BOLD:AAB0819
Alopecosa aculeata|SSBRC3432-14|Canada.Nova Scotia|Lycosidae|BOLD:AAB0819
Alopecosa aculeata|SSBRC3437-14|Canada.Nova Scotia|Lycosidae|BOLD:AAB0819
Alopecosa aculeata|SSBRC3438-14|Canada.Nova Scotia|Lycosidae|BOLD:AAB0819
Alopecosa aculeata|ABCNS047-06|Canada.Nova Scotia|Lycosidae|BOLD:AAB0819
Alopecosa aculeata|ABCNS079-06|Canada.Nova Scotia|Lycosidae|BOLD:AAB0819
Alopecosa aculeata|ABCNS078-06|Canada.Nova Scotia|Lycosidae|BOLD:AAB0819
Alopecosa aculeata|ARSO223-08|Canada.Ontario|Lycosidae|BOLD:AAB0819

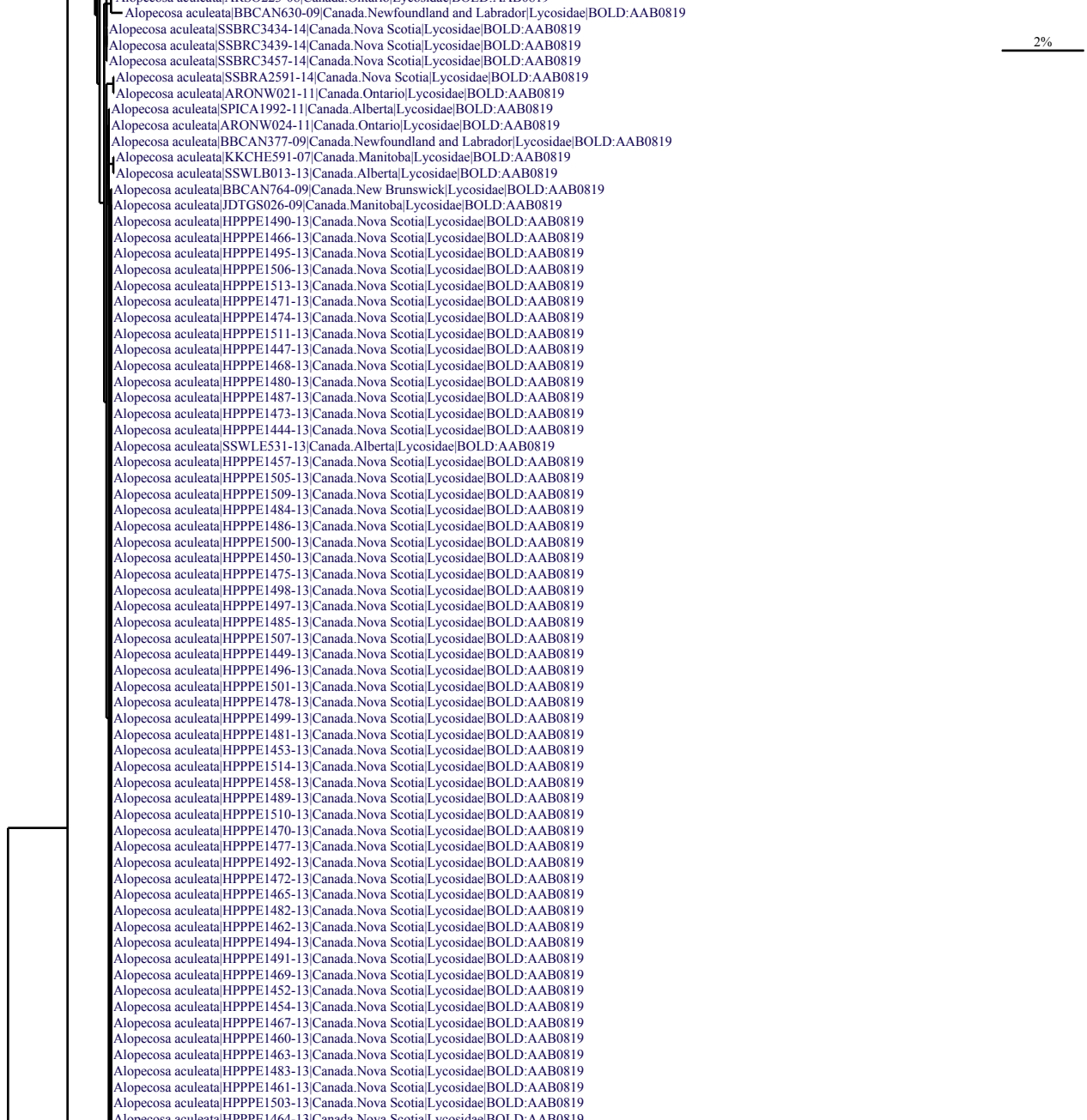
Alopecosa aculeata|BBCAN630-09|Canada.Newfoundland and Labrador|Lycosidae|BOLD:AAB0819
Alopecosa aculeata|SSBRC3434-14|Canada.Nova Scotia|Lycosidae|BOLD:AAB0819
Alopecosa aculeata|SSBRC3439-14|Canada.Nova Scotia|Lycosidae|BOLD:AAB0819
Alopecosa aculeata|SSBRC3457-14|Canada.Nova Scotia|Lycosidae|BOLD:AAB0819
Alopecosa aculeata|SSBRA2591-14|Canada.Nova Scotia|Lycosidae|BOLD:AAB0819
Alopecosa aculeata|ARONW021-11|Canada.Ontario|Lycosidae|BOLD:AAB0819
Alopecosa aculeata|SPICA1992-11|Canada.Alberta|Lycosidae|BOLD:AAB0819
Alopecosa aculeata|ARONW024-11|Canada.Ontario|Lycosidae|BOLD:AAB0819
Alopecosa aculeata|BBCAN377-09|Canada.Newfoundland and Labrador|Lycosidae|BOLD:AAB0819
Alopecosa aculeata|KKCHE591-07|Canada.Manitoba|Lycosidae|BOLD:AAB0819
Alopecosa aculeata|SSWLB013-13|Canada.Alberta|Lycosidae|BOLD:AAB0819
Alopecosa aculeata|BBCAN764-09|Canada.New Brunswick|Lycosidae|BOLD:AAB0819
Alopecosa aculeata|JDTGS026-09|Canada.Manitoba|Lycosidae|BOLD:AAB0819
Alopecosa aculeata|HPPPE1490-13|Canada.Nova Scotia|Lycosidae|BOLD:AAB0819
Alopecosa aculeata|HPPPE1466-13|Canada.Nova Scotia|Lycosidae|BOLD:AAB0819
Alopecosa aculeata|HPPPE1495-13|Canada.Nova Scotia|Lycosidae|BOLD:AAB0819
Alopecosa aculeata|HPPPE1506-13|Canada.Nova Scotia|Lycosidae|BOLD:AAB0819
Alopecosa aculeata|HPPPE1513-13|Canada.Nova Scotia|Lycosidae|BOLD:AAB0819
Alopecosa aculeata|HPPPE1471-13|Canada.Nova Scotia|Lycosidae|BOLD:AAB0819
Alopecosa aculeata|HPPPE1474-13|Canada.Nova Scotia|Lycosidae|BOLD:AAB0819
Alopecosa aculeata|HPPPE1511-13|Canada.Nova Scotia|Lycosidae|BOLD:AAB0819
Alopecosa aculeata|HPPPE1447-13|Canada.Nova Scotia|Lycosidae|BOLD:AAB0819
Alopecosa aculeata|HPPPE1468-13|Canada.Nova Scotia|Lycosidae|BOLD:AAB0819
Alopecosa aculeata|HPPPE1480-13|Canada.Nova Scotia|Lycosidae|BOLD:AAB0819
Alopecosa aculeata|HPPPE1487-13|Canada.Nova Scotia|Lycosidae|BOLD:AAB0819
Alopecosa aculeata|HPPPE1473-13|Canada.Nova Scotia|Lycosidae|BOLD:AAB0819
Alopecosa aculeata|HPPPE1444-13|Canada.Nova Scotia|Lycosidae|BOLD:AAB0819
Alopecosa aculeata|SSWLE531-13|Canada.Alberta|Lycosidae|BOLD:AAB0819
Alopecosa aculeata|HPPPE1457-13|Canada.Nova Scotia|Lycosidae|BOLD:AAB0819
Alopecosa aculeata|HPPPE1505-13|Canada.Nova Scotia|Lycosidae|BOLD:AAB0819
Alopecosa aculeata|HPPPE1509-13|Canada.Nova Scotia|Lycosidae|BOLD:AAB0819
Alopecosa aculeata|HPPPE1484-13|Canada.Nova Scotia|Lycosidae|BOLD:AAB0819
Alopecosa aculeata|HPPPE1486-13|Canada.Nova Scotia|Lycosidae|BOLD:AAB0819
Alopecosa aculeata|HPPPE1500-13|Canada.Nova Scotia|Lycosidae|BOLD:AAB0819
Alopecosa aculeata|HPPPE1450-13|Canada.Nova Scotia|Lycosidae|BOLD:AAB0819
Alopecosa aculeata|HPPPE1475-13|Canada.Nova Scotia|Lycosidae|BOLD:AAB0819
Alopecosa aculeata|HPPPE1498-13|Canada.Nova Scotia|Lycosidae|BOLD:AAB0819
Alopecosa aculeata|HPPPE1497-13|Canada.Nova Scotia|Lycosidae|BOLD:AAB0819
Alopecosa aculeata|HPPPE1485-13|Canada.Nova Scotia|Lycosidae|BOLD:AAB0819
Alopecosa aculeata|HPPPE1507-13|Canada.Nova Scotia|Lycosidae|BOLD:AAB0819
Alopecosa aculeata|HPPPE1449-13|Canada.Nova Scotia|Lycosidae|BOLD:AAB0819
Alopecosa aculeata|HPPPE1496-13|Canada.Nova Scotia|Lycosidae|BOLD:AAB0819
Alopecosa aculeata|HPPPE1501-13|Canada.Nova Scotia|Lycosidae|BOLD:AAB0819
Alopecosa aculeata|HPPPE1478-13|Canada.Nova Scotia|Lycosidae|BOLD:AAB0819
Alopecosa aculeata|HPPPE1499-13|Canada.Nova Scotia|Lycosidae|BOLD:AAB0819
Alopecosa aculeata|HPPPE1481-13|Canada.Nova Scotia|Lycosidae|BOLD:AAB0819
Alopecosa aculeata|HPPPE1453-13|Canada.Nova Scotia|Lycosidae|BOLD:AAB0819
Alopecosa aculeata|HPPPE1514-13|Canada.Nova Scotia|Lycosidae|BOLD:AAB0819
Alopecosa aculeata|HPPPE1458-13|Canada.Nova Scotia|Lycosidae|BOLD:AAB0819
Alopecosa aculeata|HPPPE1489-13|Canada.Nova Scotia|Lycosidae|BOLD:AAB0819
Alopecosa aculeata|HPPPE1510-13|Canada.Nova Scotia|Lycosidae|BOLD:AAB0819
Alopecosa aculeata|HPPPE1470-13|Canada.Nova Scotia|Lycosidae|BOLD:AAB0819
Alopecosa aculeata|HPPPE1477-13|Canada.Nova Scotia|Lycosidae|BOLD:AAB0819
Alopecosa aculeata|HPPPE1492-13|Canada.Nova Scotia|Lycosidae|BOLD:AAB0819
Alopecosa aculeata|HPPPE1472-13|Canada.Nova Scotia|Lycosidae|BOLD:AAB0819
Alopecosa aculeata|HPPPE1465-13|Canada.Nova Scotia|Lycosidae|BOLD:AAB0819
Alopecosa aculeata|HPPPE1482-13|Canada.Nova Scotia|Lycosidae|BOLD:AAB0819
Alopecosa aculeata|HPPPE1462-13|Canada.Nova Scotia|Lycosidae|BOLD:AAB0819
Alopecosa aculeata|HPPPE1494-13|Canada.Nova Scotia|Lycosidae|BOLD:AAB0819
Alopecosa aculeata|HPPPE1491-13|Canada.Nova Scotia|Lycosidae|BOLD:AAB0819
Alopecosa aculeata|HPPPE1469-13|Canada.Nova Scotia|Lycosidae|BOLD:AAB0819
Alopecosa aculeata|HPPPE1452-13|Canada.Nova Scotia|Lycosidae|BOLD:AAB0819
Alopecosa aculeata|HPPPE1454-13|Canada.Nova Scotia|Lycosidae|BOLD:AAB0819
Alopecosa aculeata|HPPPE1467-13|Canada.Nova Scotia|Lycosidae|BOLD:AAB0819
Alopecosa aculeata|HPPPE1460-13|Canada.Nova Scotia|Lycosidae|BOLD:AAB0819
Alopecosa aculeata|HPPPE1463-13|Canada.Nova Scotia|Lycosidae|BOLD:AAB0819
Alopecosa aculeata|HPPPE1483-13|Canada.Nova Scotia|Lycosidae|BOLD:AAB0819
Alopecosa aculeata|HPPPE1461-13|Canada.Nova Scotia|Lycosidae|BOLD:AAB0819
Alopecosa aculeata|HPPPE1503-13|Canada.Nova Scotia|Lycosidae|BOLD:AAB0819
Alopecosa aculeata|HPPPE1464-13|Canada.Nova Scotia|Lycosidae|BOLD:AAB0819
Alopecosa aculeata|HPPPE1455-13|Canada.Nova Scotia|Lycosidae|BOLD:AAB0819
2%

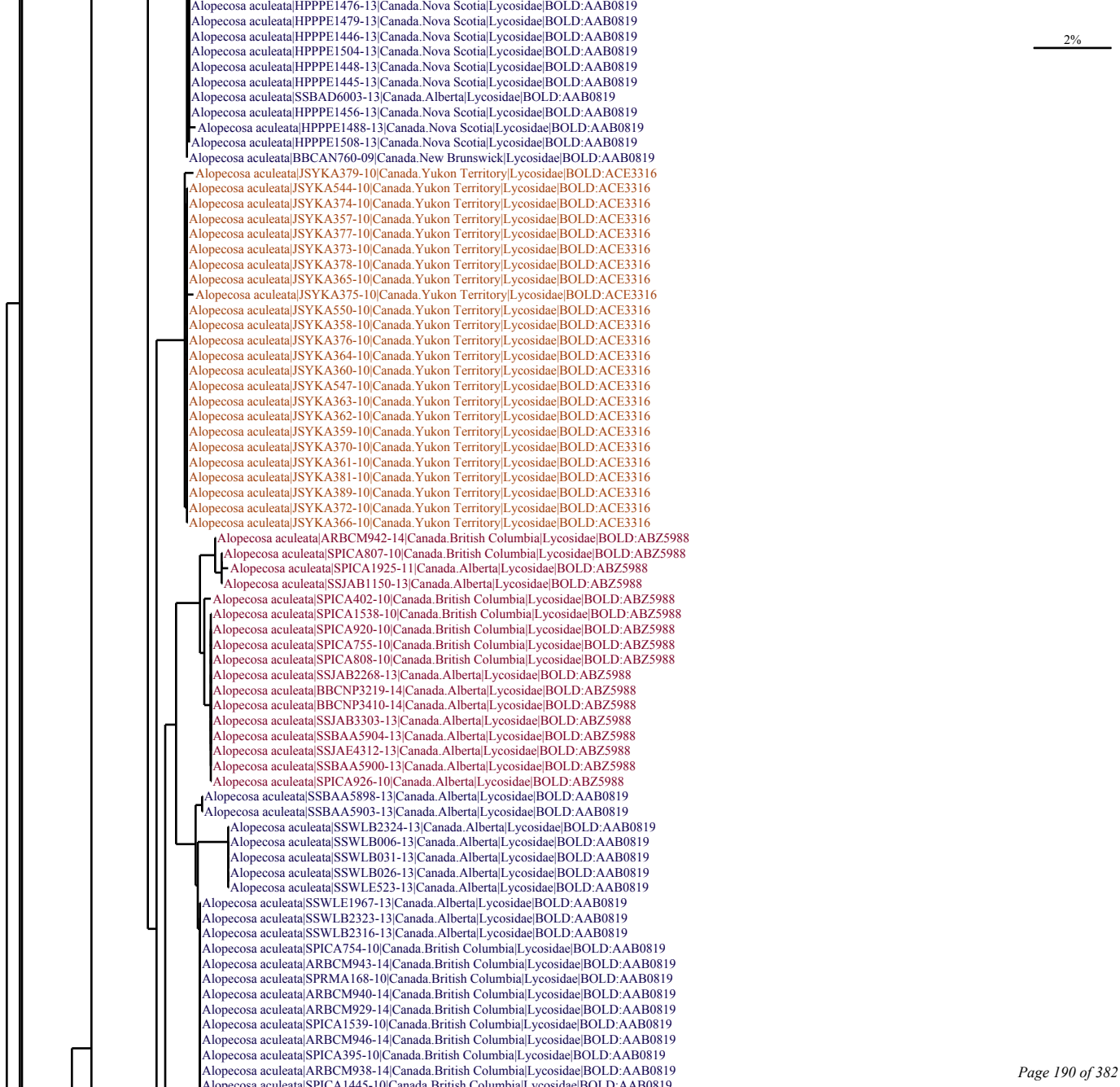
2%
Alopecosa aculeata|HPPPE1476-13|Canada.Nova Scotia|Lycosidae|BOLD:AAB0819
Alopecosa aculeata|HPPPE1479-13|Canada.Nova Scotia|Lycosidae|BOLD:AAB0819
Alopecosa aculeata|HPPPE1446-13|Canada.Nova Scotia|Lycosidae|BOLD:AAB0819
Alopecosa aculeata|HPPPE1504-13|Canada.Nova Scotia|Lycosidae|BOLD:AAB0819
Alopecosa aculeata|HPPPE1448-13|Canada.Nova Scotia|Lycosidae|BOLD:AAB0819
Alopecosa aculeata|HPPPE1445-13|Canada.Nova Scotia|Lycosidae|BOLD:AAB0819
Alopecosa aculeata|SSBAD6003-13|Canada.Alberta|Lycosidae|BOLD:AAB0819
Alopecosa aculeata|HPPPE1456-13|Canada.Nova Scotia|Lycosidae|BOLD:AAB0819
Alopecosa aculeata|HPPPE1488-13|Canada.Nova Scotia|Lycosidae|BOLD:AAB0819
Alopecosa aculeata|HPPPE1508-13|Canada.Nova Scotia|Lycosidae|BOLD:AAB0819
Alopecosa aculeata|BBCAN760-09|Canada.New Brunswick|Lycosidae|BOLD:AAB0819
Alopecosa aculeata|JSYKA379-10|Canada.Yukon Territory|Lycosidae|BOLD:ACE3316
Alopecosa aculeata|JSYKA544-10|Canada.Yukon Territory|Lycosidae|BOLD:ACE3316
Alopecosa aculeata|JSYKA374-10|Canada.Yukon Territory|Lycosidae|BOLD:ACE3316
Alopecosa aculeata|JSYKA357-10|Canada.Yukon Territory|Lycosidae|BOLD:ACE3316
Alopecosa aculeata|JSYKA377-10|Canada.Yukon Territory|Lycosidae|BOLD:ACE3316
Alopecosa aculeata|JSYKA373-10|Canada.Yukon Territory|Lycosidae|BOLD:ACE3316
Alopecosa aculeata|JSYKA378-10|Canada.Yukon Territory|Lycosidae|BOLD:ACE3316
Alopecosa aculeata|JSYKA365-10|Canada.Yukon Territory|Lycosidae|BOLD:ACE3316
Alopecosa aculeata|JSYKA375-10|Canada.Yukon Territory|Lycosidae|BOLD:ACE3316
Alopecosa aculeata|JSYKA550-10|Canada.Yukon Territory|Lycosidae|BOLD:ACE3316
Alopecosa aculeata|JSYKA358-10|Canada.Yukon Territory|Lycosidae|BOLD:ACE3316
Alopecosa aculeata|JSYKA376-10|Canada.Yukon Territory|Lycosidae|BOLD:ACE3316
Alopecosa aculeata|JSYKA364-10|Canada.Yukon Territory|Lycosidae|BOLD:ACE3316
Alopecosa aculeata|JSYKA360-10|Canada.Yukon Territory|Lycosidae|BOLD:ACE3316
Alopecosa aculeata|JSYKA547-10|Canada.Yukon Territory|Lycosidae|BOLD:ACE3316
Alopecosa aculeata|JSYKA363-10|Canada.Yukon Territory|Lycosidae|BOLD:ACE3316
Alopecosa aculeata|JSYKA362-10|Canada.Yukon Territory|Lycosidae|BOLD:ACE3316
Alopecosa aculeata|JSYKA359-10|Canada.Yukon Territory|Lycosidae|BOLD:ACE3316
Alopecosa aculeata|JSYKA370-10|Canada.Yukon Territory|Lycosidae|BOLD:ACE3316
Alopecosa aculeata|JSYKA361-10|Canada.Yukon Territory|Lycosidae|BOLD:ACE3316
Alopecosa aculeata|JSYKA381-10|Canada.Yukon Territory|Lycosidae|BOLD:ACE3316
Alopecosa aculeata|JSYKA389-10|Canada.Yukon Territory|Lycosidae|BOLD:ACE3316
Alopecosa aculeata|JSYKA372-10|Canada.Yukon Territory|Lycosidae|BOLD:ACE3316
Alopecosa aculeata|JSYKA366-10|Canada.Yukon Territory|Lycosidae|BOLD:ACE3316
Alopecosa aculeata|ARBCM942-14|Canada.British Columbia|Lycosidae|BOLD:ABZ5988
Alopecosa aculeata|SPICA807-10|Canada.British Columbia|Lycosidae|BOLD:ABZ5988
Alopecosa aculeata|SPICA1925-11|Canada.Alberta|Lycosidae|BOLD:ABZ5988
Alopecosa aculeata|SSJAB1150-13|Canada.Alberta|Lycosidae|BOLD:ABZ5988
Alopecosa aculeata|SPICA402-10|Canada.British Columbia|Lycosidae|BOLD:ABZ5988
Alopecosa aculeata|SPICA1538-10|Canada.British Columbia|Lycosidae|BOLD:ABZ5988
Alopecosa aculeata|SPICA920-10|Canada.British Columbia|Lycosidae|BOLD:ABZ5988
Alopecosa aculeata|SPICA755-10|Canada.British Columbia|Lycosidae|BOLD:ABZ5988
Alopecosa aculeata|SPICA808-10|Canada.British Columbia|Lycosidae|BOLD:ABZ5988
Alopecosa aculeata|SSJAB2268-13|Canada.Alberta|Lycosidae|BOLD:ABZ5988
Alopecosa aculeata|BBCNP3219-14|Canada.Alberta|Lycosidae|BOLD:ABZ5988
Alopecosa aculeata|BBCNP3410-14|Canada.Alberta|Lycosidae|BOLD:ABZ5988
Alopecosa aculeata|SSJAB3303-13|Canada.Alberta|Lycosidae|BOLD:ABZ5988
Alopecosa aculeata|SSBAA5904-13|Canada.Alberta|Lycosidae|BOLD:ABZ5988
Alopecosa aculeata|SSJAE4312-13|Canada.Alberta|Lycosidae|BOLD:ABZ5988
Alopecosa aculeata|SSBAA5900-13|Canada.Alberta|Lycosidae|BOLD:ABZ5988
Alopecosa aculeata|SPICA926-10|Canada.Alberta|Lycosidae|BOLD:ABZ5988
Alopecosa aculeata|SSBAA5898-13|Canada.Alberta|Lycosidae|BOLD:AAB0819
Alopecosa aculeata|SSBAA5903-13|Canada.Alberta|Lycosidae|BOLD:AAB0819
Alopecosa aculeata|SSWLB2324-13|Canada.Alberta|Lycosidae|BOLD:AAB0819
Alopecosa aculeata|SSWLB006-13|Canada.Alberta|Lycosidae|BOLD:AAB0819
Alopecosa aculeata|SSWLB031-13|Canada.Alberta|Lycosidae|BOLD:AAB0819
Alopecosa aculeata|SSWLB026-13|Canada.Alberta|Lycosidae|BOLD:AAB0819
Alopecosa aculeata|SSWLE523-13|Canada.Alberta|Lycosidae|BOLD:AAB0819
Alopecosa aculeata|SSWLE1967-13|Canada.Alberta|Lycosidae|BOLD:AAB0819
Alopecosa aculeata|SSWLB2323-13|Canada.Alberta|Lycosidae|BOLD:AAB0819
Alopecosa aculeata|SSWLB2316-13|Canada.Alberta|Lycosidae|BOLD:AAB0819
Alopecosa aculeata|SPICA754-10|Canada.British Columbia|Lycosidae|BOLD:AAB0819
Alopecosa aculeata|ARBCM943-14|Canada.British Columbia|Lycosidae|BOLD:AAB0819
Alopecosa aculeata|SPRMA168-10|Canada.British Columbia|Lycosidae|BOLD:AAB0819
Alopecosa aculeata|ARBCM940-14|Canada.British Columbia|Lycosidae|BOLD:AAB0819
Alopecosa aculeata|ARBCM929-14|Canada.British Columbia|Lycosidae|BOLD:AAB0819
Alopecosa aculeata|SPICA1539-10|Canada.British Columbia|Lycosidae|BOLD:AAB0819
Alopecosa aculeata|ARBCM946-14|Canada.British Columbia|Lycosidae|BOLD:AAB0819
Alopecosa aculeata|SPICA395-10|Canada.British Columbia|Lycosidae|BOLD:AAB0819
Alopecosa aculeata|ARBCM938-14|Canada.British Columbia|Lycosidae|BOLD:AAB0819

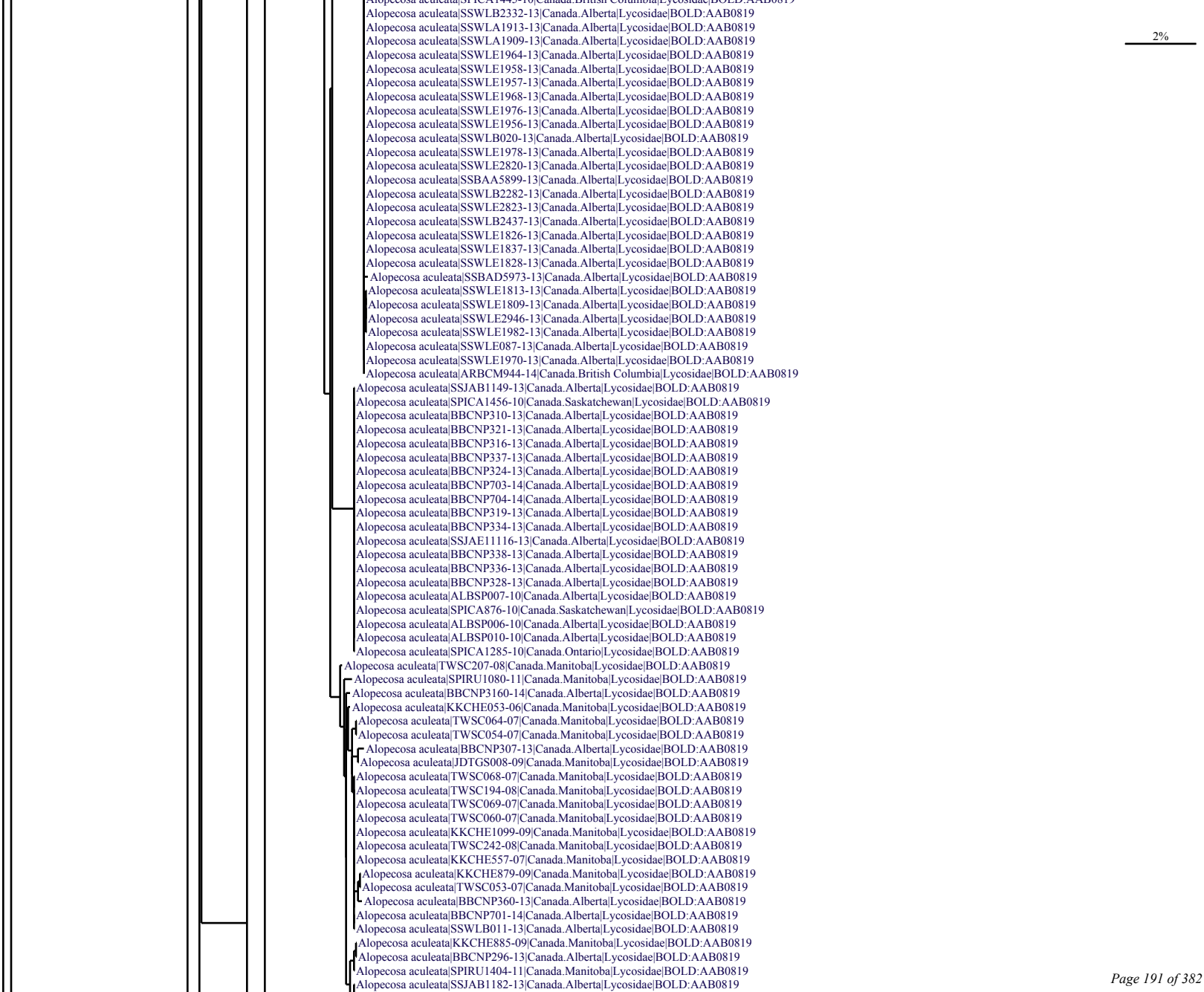
2%
Alopecosa aculeata|SSWLB2332-13|Canada.Alberta|Lycosidae|BOLD:AAB0819
Alopecosa aculeata|SSWLA1913-13|Canada.Alberta|Lycosidae|BOLD:AAB0819
Alopecosa aculeata|SSWLA1909-13|Canada.Alberta|Lycosidae|BOLD:AAB0819
Alopecosa aculeata|SSWLE1964-13|Canada.Alberta|Lycosidae|BOLD:AAB0819
Alopecosa aculeata|SSWLE1958-13|Canada.Alberta|Lycosidae|BOLD:AAB0819
Alopecosa aculeata|SSWLE1957-13|Canada.Alberta|Lycosidae|BOLD:AAB0819
Alopecosa aculeata|SSWLE1968-13|Canada.Alberta|Lycosidae|BOLD:AAB0819
Alopecosa aculeata|SSWLE1976-13|Canada.Alberta|Lycosidae|BOLD:AAB0819
Alopecosa aculeata|SSWLE1956-13|Canada.Alberta|Lycosidae|BOLD:AAB0819
Alopecosa aculeata|SSWLB020-13|Canada.Alberta|Lycosidae|BOLD:AAB0819
Alopecosa aculeata|SSWLE1978-13|Canada.Alberta|Lycosidae|BOLD:AAB0819
Alopecosa aculeata|SSWLE2820-13|Canada.Alberta|Lycosidae|BOLD:AAB0819
Alopecosa aculeata|SSBAA5899-13|Canada.Alberta|Lycosidae|BOLD:AAB0819
Alopecosa aculeata|SSWLB2282-13|Canada.Alberta|Lycosidae|BOLD:AAB0819
Alopecosa aculeata|SSWLE2823-13|Canada.Alberta|Lycosidae|BOLD:AAB0819
Alopecosa aculeata|SSWLB2437-13|Canada.Alberta|Lycosidae|BOLD:AAB0819
Alopecosa aculeata|SSWLE1826-13|Canada.Alberta|Lycosidae|BOLD:AAB0819
Alopecosa aculeata|SSWLE1837-13|Canada.Alberta|Lycosidae|BOLD:AAB0819
Alopecosa aculeata|SSWLE1828-13|Canada.Alberta|Lycosidae|BOLD:AAB0819
Alopecosa aculeata|SSBAD5973-13|Canada.Alberta|Lycosidae|BOLD:AAB0819
Alopecosa aculeata|SSWLE1813-13|Canada.Alberta|Lycosidae|BOLD:AAB0819
Alopecosa aculeata|SSWLE1809-13|Canada.Alberta|Lycosidae|BOLD:AAB0819
Alopecosa aculeata|SSWLE2946-13|Canada.Alberta|Lycosidae|BOLD:AAB0819
Alopecosa aculeata|SSWLE1982-13|Canada.Alberta|Lycosidae|BOLD:AAB0819
Alopecosa aculeata|SSWLE087-13|Canada.Alberta|Lycosidae|BOLD:AAB0819
Alopecosa aculeata|SSWLE1970-13|Canada.Alberta|Lycosidae|BOLD:AAB0819
Alopecosa aculeata|ARBCM944-14|Canada.British Columbia|Lycosidae|BOLD:AAB0819
Alopecosa aculeata|SSJAB1149-13|Canada.Alberta|Lycosidae|BOLD:AAB0819
Alopecosa aculeata|SPICA1456-10|Canada.Saskatchewan|Lycosidae|BOLD:AAB0819
Alopecosa aculeata|BBCNP310-13|Canada.Alberta|Lycosidae|BOLD:AAB0819
Alopecosa aculeata|BBCNP321-13|Canada.Alberta|Lycosidae|BOLD:AAB0819
Alopecosa aculeata|BBCNP316-13|Canada.Alberta|Lycosidae|BOLD:AAB0819
Alopecosa aculeata|BBCNP337-13|Canada.Alberta|Lycosidae|BOLD:AAB0819
Alopecosa aculeata|BBCNP324-13|Canada.Alberta|Lycosidae|BOLD:AAB0819
Alopecosa aculeata|BBCNP703-14|Canada.Alberta|Lycosidae|BOLD:AAB0819
Alopecosa aculeata|BBCNP704-14|Canada.Alberta|Lycosidae|BOLD:AAB0819
Alopecosa aculeata|BBCNP319-13|Canada.Alberta|Lycosidae|BOLD:AAB0819
Alopecosa aculeata|BBCNP334-13|Canada.Alberta|Lycosidae|BOLD:AAB0819
Alopecosa aculeata|SSJAE11116-13|Canada.Alberta|Lycosidae|BOLD:AAB0819
Alopecosa aculeata|BBCNP338-13|Canada.Alberta|Lycosidae|BOLD:AAB0819
Alopecosa aculeata|BBCNP336-13|Canada.Alberta|Lycosidae|BOLD:AAB0819
Alopecosa aculeata|BBCNP328-13|Canada.Alberta|Lycosidae|BOLD:AAB0819
Alopecosa aculeata|ALBSP007-10|Canada.Alberta|Lycosidae|BOLD:AAB0819
Alopecosa aculeata|SPICA876-10|Canada.Saskatchewan|Lycosidae|BOLD:AAB0819
Alopecosa aculeata|ALBSP006-10|Canada.Alberta|Lycosidae|BOLD:AAB0819
Alopecosa aculeata|ALBSP010-10|Canada.Alberta|Lycosidae|BOLD:AAB0819
Alopecosa aculeata|SPICA1285-10|Canada.Ontario|Lycosidae|BOLD:AAB0819
Alopecosa aculeata|TWSC207-08|Canada.Manitoba|Lycosidae|BOLD:AAB0819
Alopecosa aculeata|SPIRU1080-11|Canada.Manitoba|Lycosidae|BOLD:AAB0819
Alopecosa aculeata|BBCNP3160-14|Canada.Alberta|Lycosidae|BOLD:AAB0819
Alopecosa aculeata|KKCHE053-06|Canada.Manitoba|Lycosidae|BOLD:AAB0819
Alopecosa aculeata|TWSC064-07|Canada.Manitoba|Lycosidae|BOLD:AAB0819
Alopecosa aculeata|TWSC054-07|Canada.Manitoba|Lycosidae|BOLD:AAB0819
Alopecosa aculeata|BBCNP307-13|Canada.Alberta|Lycosidae|BOLD:AAB0819
Alopecosa aculeata|JDTGS008-09|Canada.Manitoba|Lycosidae|BOLD:AAB0819
Alopecosa aculeata|TWSC068-07|Canada.Manitoba|Lycosidae|BOLD:AAB0819
Alopecosa aculeata|TWSC194-08|Canada.Manitoba|Lycosidae|BOLD:AAB0819
Alopecosa aculeata|TWSC069-07|Canada.Manitoba|Lycosidae|BOLD:AAB0819
Alopecosa aculeata|TWSC060-07|Canada.Manitoba|Lycosidae|BOLD:AAB0819
Alopecosa aculeata|KKCHE1099-09|Canada.Manitoba|Lycosidae|BOLD:AAB0819
Alopecosa aculeata|TWSC242-08|Canada.Manitoba|Lycosidae|BOLD:AAB0819
Alopecosa aculeata|KKCHE557-07|Canada.Manitoba|Lycosidae|BOLD:AAB0819
Alopecosa aculeata|KKCHE879-09|Canada.Manitoba|Lycosidae|BOLD:AAB0819
Alopecosa aculeata|TWSC053-07|Canada.Manitoba|Lycosidae|BOLD:AAB0819
Alopecosa aculeata|BBCNP360-13|Canada.Alberta|Lycosidae|BOLD:AAB0819
Alopecosa aculeata|BBCNP701-14|Canada.Alberta|Lycosidae|BOLD:AAB0819
Alopecosa aculeata|SSWLB011-13|Canada.Alberta|Lycosidae|BOLD:AAB0819
Alopecosa aculeata|KKCHE885-09|Canada.Manitoba|Lycosidae|BOLD:AAB0819
Alopecosa aculeata|BBCNP296-13|Canada.Alberta|Lycosidae|BOLD:AAB0819
Alopecosa aculeata|SPIRU1404-11|Canada.Manitoba|Lycosidae|BOLD:AAB0819
Alopecosa aculeata|SSJAB1182-13|Canada.Alberta|Lycosidae|BOLD:AAB0819

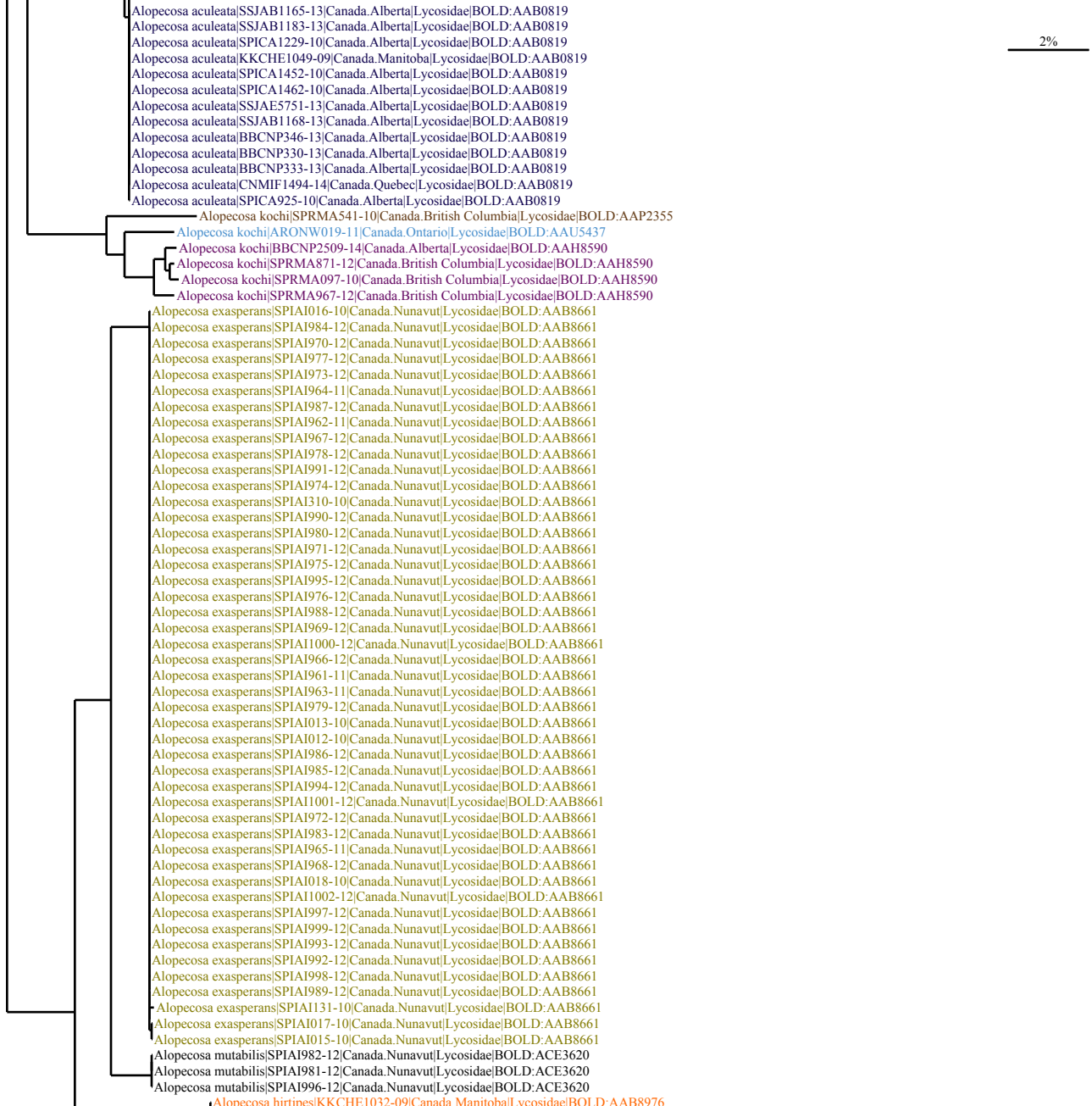
2%
Alopecosa aculeata|SSJAB1165-13|Canada.Alberta|Lycosidae|BOLD:AAB0819
Alopecosa aculeata|SSJAB1183-13|Canada.Alberta|Lycosidae|BOLD:AAB0819
Alopecosa aculeata|SPICA1229-10|Canada.Alberta|Lycosidae|BOLD:AAB0819
Alopecosa aculeata|KKCHE1049-09|Canada.Manitoba|Lycosidae|BOLD:AAB0819
Alopecosa aculeata|SPICA1452-10|Canada.Alberta|Lycosidae|BOLD:AAB0819
Alopecosa aculeata|SPICA1462-10|Canada.Alberta|Lycosidae|BOLD:AAB0819
Alopecosa aculeata|SSJAE5751-13|Canada.Alberta|Lycosidae|BOLD:AAB0819
Alopecosa aculeata|SSJAB1168-13|Canada.Alberta|Lycosidae|BOLD:AAB0819
Alopecosa aculeata|BBCNP346-13|Canada.Alberta|Lycosidae|BOLD:AAB0819
Alopecosa aculeata|BBCNP330-13|Canada.Alberta|Lycosidae|BOLD:AAB0819
Alopecosa aculeata|BBCNP333-13|Canada.Alberta|Lycosidae|BOLD:AAB0819
Alopecosa aculeata|CNMIF1494-14|Canada.Quebec|Lycosidae|BOLD:AAB0819
Alopecosa aculeata|SPICA925-10|Canada.Alberta|Lycosidae|BOLD:AAB0819
Alopecosa kochi|SPRMA541-10|Canada.British Columbia|Lycosidae|BOLD:AAP2355
Alopecosa kochi|ARONW019-11|Canada.Ontario|Lycosidae|BOLD:AAU5437
Alopecosa kochi|BBCNP2509-14|Canada.Alberta|Lycosidae|BOLD:AAH8590
Alopecosa kochi|SPRMA871-12|Canada.British Columbia|Lycosidae|BOLD:AAH8590
Alopecosa kochi|SPRMA097-10|Canada.British Columbia|Lycosidae|BOLD:AAH8590
Alopecosa kochi|SPRMA967-12|Canada.British Columbia|Lycosidae|BOLD:AAH8590
Alopecosa exasperans|SPIAI016-10|Canada.Nunavut|Lycosidae|BOLD:AAB8661
Alopecosa exasperans|SPIAI984-12|Canada.Nunavut|Lycosidae|BOLD:AAB8661
Alopecosa exasperans|SPIAI970-12|Canada.Nunavut|Lycosidae|BOLD:AAB8661
Alopecosa exasperans|SPIAI977-12|Canada.Nunavut|Lycosidae|BOLD:AAB8661
Alopecosa exasperans|SPIAI973-12|Canada.Nunavut|Lycosidae|BOLD:AAB8661
Alopecosa exasperans|SPIAI964-11|Canada.Nunavut|Lycosidae|BOLD:AAB8661
Alopecosa exasperans|SPIAI987-12|Canada.Nunavut|Lycosidae|BOLD:AAB8661
Alopecosa exasperans|SPIAI962-11|Canada.Nunavut|Lycosidae|BOLD:AAB8661
Alopecosa exasperans|SPIAI967-12|Canada.Nunavut|Lycosidae|BOLD:AAB8661
Alopecosa exasperans|SPIAI978-12|Canada.Nunavut|Lycosidae|BOLD:AAB8661
Alopecosa exasperans|SPIAI991-12|Canada.Nunavut|Lycosidae|BOLD:AAB8661
Alopecosa exasperans|SPIAI974-12|Canada.Nunavut|Lycosidae|BOLD:AAB8661
Alopecosa exasperans|SPIAI310-10|Canada.Nunavut|Lycosidae|BOLD:AAB8661
Alopecosa exasperans|SPIAI990-12|Canada.Nunavut|Lycosidae|BOLD:AAB8661
Alopecosa exasperans|SPIAI980-12|Canada.Nunavut|Lycosidae|BOLD:AAB8661
Alopecosa exasperans|SPIAI971-12|Canada.Nunavut|Lycosidae|BOLD:AAB8661
Alopecosa exasperans|SPIAI975-12|Canada.Nunavut|Lycosidae|BOLD:AAB8661
Alopecosa exasperans|SPIAI995-12|Canada.Nunavut|Lycosidae|BOLD:AAB8661
Alopecosa exasperans|SPIAI976-12|Canada.Nunavut|Lycosidae|BOLD:AAB8661
Alopecosa exasperans|SPIAI988-12|Canada.Nunavut|Lycosidae|BOLD:AAB8661
Alopecosa exasperans|SPIAI969-12|Canada.Nunavut|Lycosidae|BOLD:AAB8661
Alopecosa exasperans|SPIAI1000-12|Canada.Nunavut|Lycosidae|BOLD:AAB8661
Alopecosa exasperans|SPIAI966-12|Canada.Nunavut|Lycosidae|BOLD:AAB8661
Alopecosa exasperans|SPIAI961-11|Canada.Nunavut|Lycosidae|BOLD:AAB8661
Alopecosa exasperans|SPIAI963-11|Canada.Nunavut|Lycosidae|BOLD:AAB8661
Alopecosa exasperans|SPIAI979-12|Canada.Nunavut|Lycosidae|BOLD:AAB8661
Alopecosa exasperans|SPIAI013-10|Canada.Nunavut|Lycosidae|BOLD:AAB8661
Alopecosa exasperans|SPIAI012-10|Canada.Nunavut|Lycosidae|BOLD:AAB8661
Alopecosa exasperans|SPIAI986-12|Canada.Nunavut|Lycosidae|BOLD:AAB8661
Alopecosa exasperans|SPIAI985-12|Canada.Nunavut|Lycosidae|BOLD:AAB8661
Alopecosa exasperans|SPIAI994-12|Canada.Nunavut|Lycosidae|BOLD:AAB8661
Alopecosa exasperans|SPIAI1001-12|Canada.Nunavut|Lycosidae|BOLD:AAB8661
Alopecosa exasperans|SPIAI972-12|Canada.Nunavut|Lycosidae|BOLD:AAB8661
Alopecosa exasperans|SPIAI983-12|Canada.Nunavut|Lycosidae|BOLD:AAB8661
Alopecosa exasperans|SPIAI965-11|Canada.Nunavut|Lycosidae|BOLD:AAB8661
Alopecosa exasperans|SPIAI968-12|Canada.Nunavut|Lycosidae|BOLD:AAB8661
Alopecosa exasperans|SPIAI018-10|Canada.Nunavut|Lycosidae|BOLD:AAB8661
Alopecosa exasperans|SPIAI1002-12|Canada.Nunavut|Lycosidae|BOLD:AAB8661
Alopecosa exasperans|SPIAI997-12|Canada.Nunavut|Lycosidae|BOLD:AAB8661
Alopecosa exasperans|SPIAI999-12|Canada.Nunavut|Lycosidae|BOLD:AAB8661
Alopecosa exasperans|SPIAI993-12|Canada.Nunavut|Lycosidae|BOLD:AAB8661
Alopecosa exasperans|SPIAI992-12|Canada.Nunavut|Lycosidae|BOLD:AAB8661
Alopecosa exasperans|SPIAI998-12|Canada.Nunavut|Lycosidae|BOLD:AAB8661
Alopecosa exasperans|SPIAI989-12|Canada.Nunavut|Lycosidae|BOLD:AAB8661
Alopecosa exasperans|SPIAI131-10|Canada.Nunavut|Lycosidae|BOLD:AAB8661
Alopecosa exasperans|SPIAI017-10|Canada.Nunavut|Lycosidae|BOLD:AAB8661
Alopecosa exasperans|SPIAI015-10|Canada.Nunavut|Lycosidae|BOLD:AAB8661
Alopecosa mutabilis|SPIAI982-12|Canada.Nunavut|Lycosidae|BOLD:ACE3620
Alopecosa mutabilis|SPIAI981-12|Canada.Nunavut|Lycosidae|BOLD:ACE3620
Alopecosa mutabilis|SPIAI996-12|Canada.Nunavut|Lycosidae|BOLD:ACE3620
Alopecosa hirtipes|KKCHE1032-09|Canada.Manitoba|Lycosidae|BOLD:AAB8976
Alopecosa hirtipes|KKCHE1016-09|Canada.Manitoba|Lycosidae|BOLD:AAB8976

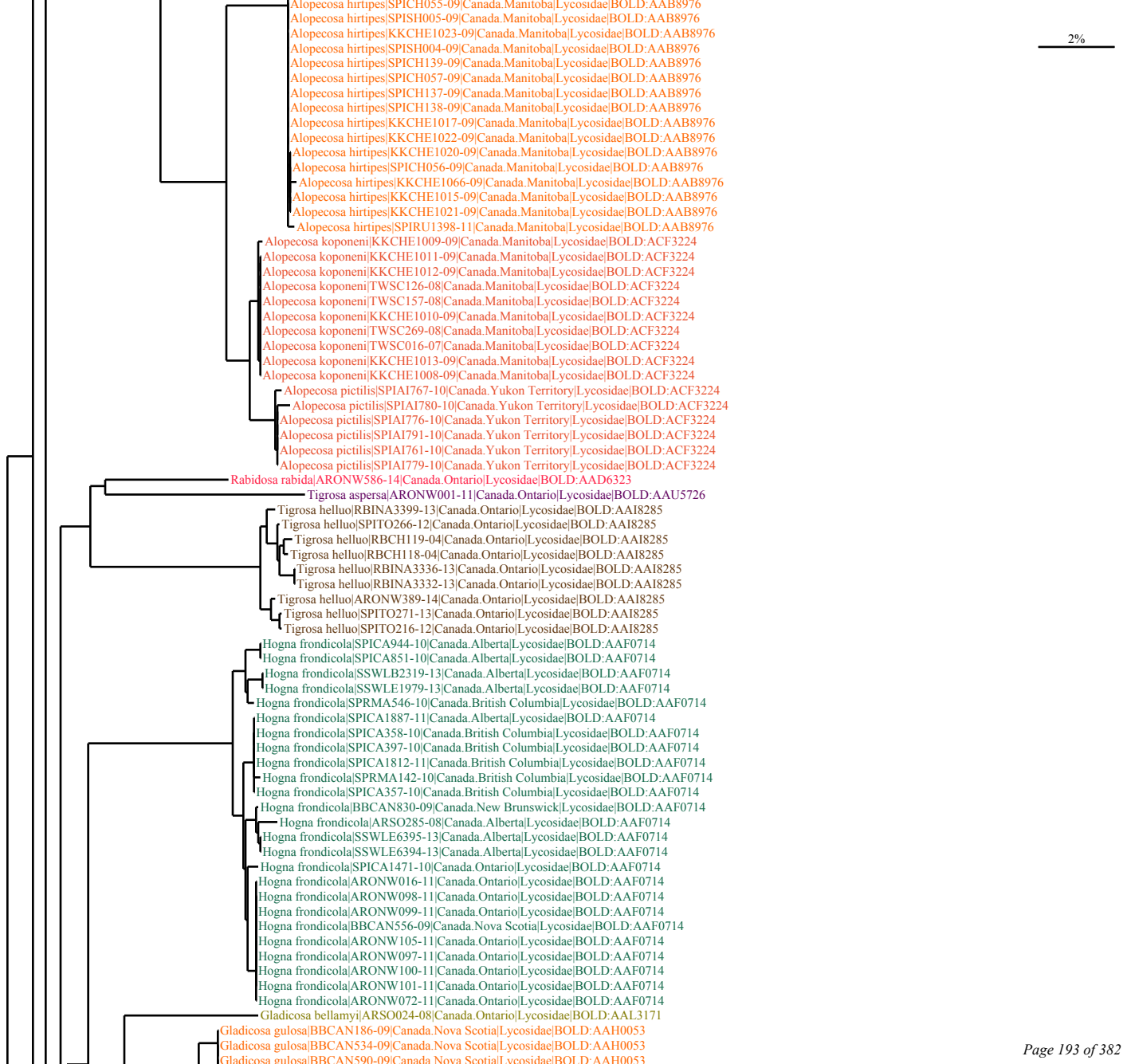
2%
Alopecosa hirtipes|SPICH055-09|Canada.Manitoba|Lycosidae|BOLD:AAB8976
Alopecosa hirtipes|SPISH005-09|Canada.Manitoba|Lycosidae|BOLD:AAB8976
Alopecosa hirtipes|KKCHE1023-09|Canada.Manitoba|Lycosidae|BOLD:AAB8976
Alopecosa hirtipes|SPISH004-09|Canada.Manitoba|Lycosidae|BOLD:AAB8976
Alopecosa hirtipes|SPICH139-09|Canada.Manitoba|Lycosidae|BOLD:AAB8976
Alopecosa hirtipes|SPICH057-09|Canada.Manitoba|Lycosidae|BOLD:AAB8976
Alopecosa hirtipes|SPICH137-09|Canada.Manitoba|Lycosidae|BOLD:AAB8976
Alopecosa hirtipes|SPICH138-09|Canada.Manitoba|Lycosidae|BOLD:AAB8976
Alopecosa hirtipes|KKCHE1017-09|Canada.Manitoba|Lycosidae|BOLD:AAB8976
Alopecosa hirtipes|KKCHE1022-09|Canada.Manitoba|Lycosidae|BOLD:AAB8976
Alopecosa hirtipes|KKCHE1020-09|Canada.Manitoba|Lycosidae|BOLD:AAB8976
Alopecosa hirtipes|SPICH056-09|Canada.Manitoba|Lycosidae|BOLD:AAB8976
Alopecosa hirtipes|KKCHE1066-09|Canada.Manitoba|Lycosidae|BOLD:AAB8976
Alopecosa hirtipes|KKCHE1015-09|Canada.Manitoba|Lycosidae|BOLD:AAB8976
Alopecosa hirtipes|KKCHE1021-09|Canada.Manitoba|Lycosidae|BOLD:AAB8976
Alopecosa hirtipes|SPIRU1398-11|Canada.Manitoba|Lycosidae|BOLD:AAB8976
Alopecosa koponeni|KKCHE1009-09|Canada.Manitoba|Lycosidae|BOLD:ACF3224
Alopecosa koponeni|KKCHE1011-09|Canada.Manitoba|Lycosidae|BOLD:ACF3224
Alopecosa koponeni|KKCHE1012-09|Canada.Manitoba|Lycosidae|BOLD:ACF3224
Alopecosa koponeni|TWSC126-08|Canada.Manitoba|Lycosidae|BOLD:ACF3224
Alopecosa koponeni|TWSC157-08|Canada.Manitoba|Lycosidae|BOLD:ACF3224
Alopecosa koponeni|KKCHE1010-09|Canada.Manitoba|Lycosidae|BOLD:ACF3224
Alopecosa koponeni|TWSC269-08|Canada.Manitoba|Lycosidae|BOLD:ACF3224
Alopecosa koponeni|TWSC016-07|Canada.Manitoba|Lycosidae|BOLD:ACF3224
Alopecosa koponeni|KKCHE1013-09|Canada.Manitoba|Lycosidae|BOLD:ACF3224
Alopecosa koponeni|KKCHE1008-09|Canada.Manitoba|Lycosidae|BOLD:ACF3224
Alopecosa pictilis|SPIAI767-10|Canada.Yukon Territory|Lycosidae|BOLD:ACF3224
Alopecosa pictilis|SPIAI780-10|Canada.Yukon Territory|Lycosidae|BOLD:ACF3224
Alopecosa pictilis|SPIAI776-10|Canada.Yukon Territory|Lycosidae|BOLD:ACF3224
Alopecosa pictilis|SPIAI791-10|Canada.Yukon Territory|Lycosidae|BOLD:ACF3224
Alopecosa pictilis|SPIAI761-10|Canada.Yukon Territory|Lycosidae|BOLD:ACF3224
Alopecosa pictilis|SPIAI779-10|Canada.Yukon Territory|Lycosidae|BOLD:ACF3224
Rabidosa rabida|ARONW586-14|Canada.Ontario|Lycosidae|BOLD:AAD6323
Tigrosa aspersa|ARONW001-11|Canada.Ontario|Lycosidae|BOLD:AAU5726
Tigrosa helluo|RBINA3399-13|Canada.Ontario|Lycosidae|BOLD:AAI8285
Tigrosa helluo|SPITO266-12|Canada.Ontario|Lycosidae|BOLD:AAI8285
Tigrosa helluo|RBCH119-04|Canada.Ontario|Lycosidae|BOLD:AAI8285
Tigrosa helluo|RBCH118-04|Canada.Ontario|Lycosidae|BOLD:AAI8285
Tigrosa helluo|RBINA3336-13|Canada.Ontario|Lycosidae|BOLD:AAI8285
Tigrosa helluo|RBINA3332-13|Canada.Ontario|Lycosidae|BOLD:AAI8285
Tigrosa helluo|ARONW389-14|Canada.Ontario|Lycosidae|BOLD:AAI8285
Tigrosa helluo|SPITO271-13|Canada.Ontario|Lycosidae|BOLD:AAI8285
Tigrosa helluo|SPITO216-12|Canada.Ontario|Lycosidae|BOLD:AAI8285
Hogna frondicola|SPICA944-10|Canada.Alberta|Lycosidae|BOLD:AAF0714
Hogna frondicola|SPICA851-10|Canada.Alberta|Lycosidae|BOLD:AAF0714
Hogna frondicola|SSWLB2319-13|Canada.Alberta|Lycosidae|BOLD:AAF0714
Hogna frondicola|SSWLE1979-13|Canada.Alberta|Lycosidae|BOLD:AAF0714
Hogna frondicola|SPRMA546-10|Canada.British Columbia|Lycosidae|BOLD:AAF0714
Hogna frondicola|SPICA1887-11|Canada.Alberta|Lycosidae|BOLD:AAF0714
Hogna frondicola|SPICA358-10|Canada.British Columbia|Lycosidae|BOLD:AAF0714
Hogna frondicola|SPICA397-10|Canada.British Columbia|Lycosidae|BOLD:AAF0714
Hogna frondicola|SPICA1812-11|Canada.British Columbia|Lycosidae|BOLD:AAF0714
Hogna frondicola|SPRMA142-10|Canada.British Columbia|Lycosidae|BOLD:AAF0714
Hogna frondicola|SPICA357-10|Canada.British Columbia|Lycosidae|BOLD:AAF0714
Hogna frondicola|BBCAN830-09|Canada.New Brunswick|Lycosidae|BOLD:AAF0714
Hogna frondicola|ARSO285-08|Canada.Alberta|Lycosidae|BOLD:AAF0714
Hogna frondicola|SSWLE6395-13|Canada.Alberta|Lycosidae|BOLD:AAF0714
Hogna frondicola|SSWLE6394-13|Canada.Alberta|Lycosidae|BOLD:AAF0714
Hogna frondicola|SPICA1471-10|Canada.Ontario|Lycosidae|BOLD:AAF0714
Hogna frondicola|ARONW016-11|Canada.Ontario|Lycosidae|BOLD:AAF0714
Hogna frondicola|ARONW098-11|Canada.Ontario|Lycosidae|BOLD:AAF0714
Hogna frondicola|ARONW099-11|Canada.Ontario|Lycosidae|BOLD:AAF0714
Hogna frondicola|BBCAN556-09|Canada.Nova Scotia|Lycosidae|BOLD:AAF0714
Hogna frondicola|ARONW105-11|Canada.Ontario|Lycosidae|BOLD:AAF0714
Hogna frondicola|ARONW097-11|Canada.Ontario|Lycosidae|BOLD:AAF0714
Hogna frondicola|ARONW100-11|Canada.Ontario|Lycosidae|BOLD:AAF0714
Hogna frondicola|ARONW101-11|Canada.Ontario|Lycosidae|BOLD:AAF0714
Hogna frondicola|ARONW072-11|Canada.Ontario|Lycosidae|BOLD:AAF0714
Gladicosa bellamyi|ARSO024-08|Canada.Ontario|Lycosidae|BOLD:AAL3171
Gladicosa gulosa|BBCAN186-09|Canada.Nova Scotia|Lycosidae|BOLD:AAH0053
Gladicosa gulosa|BBCAN534-09|Canada.Nova Scotia|Lycosidae|BOLD:AAH0053
Gladicosa gulosa|BBCAN590-09|Canada.Nova Scotia|Lycosidae|BOLD:AAH0053

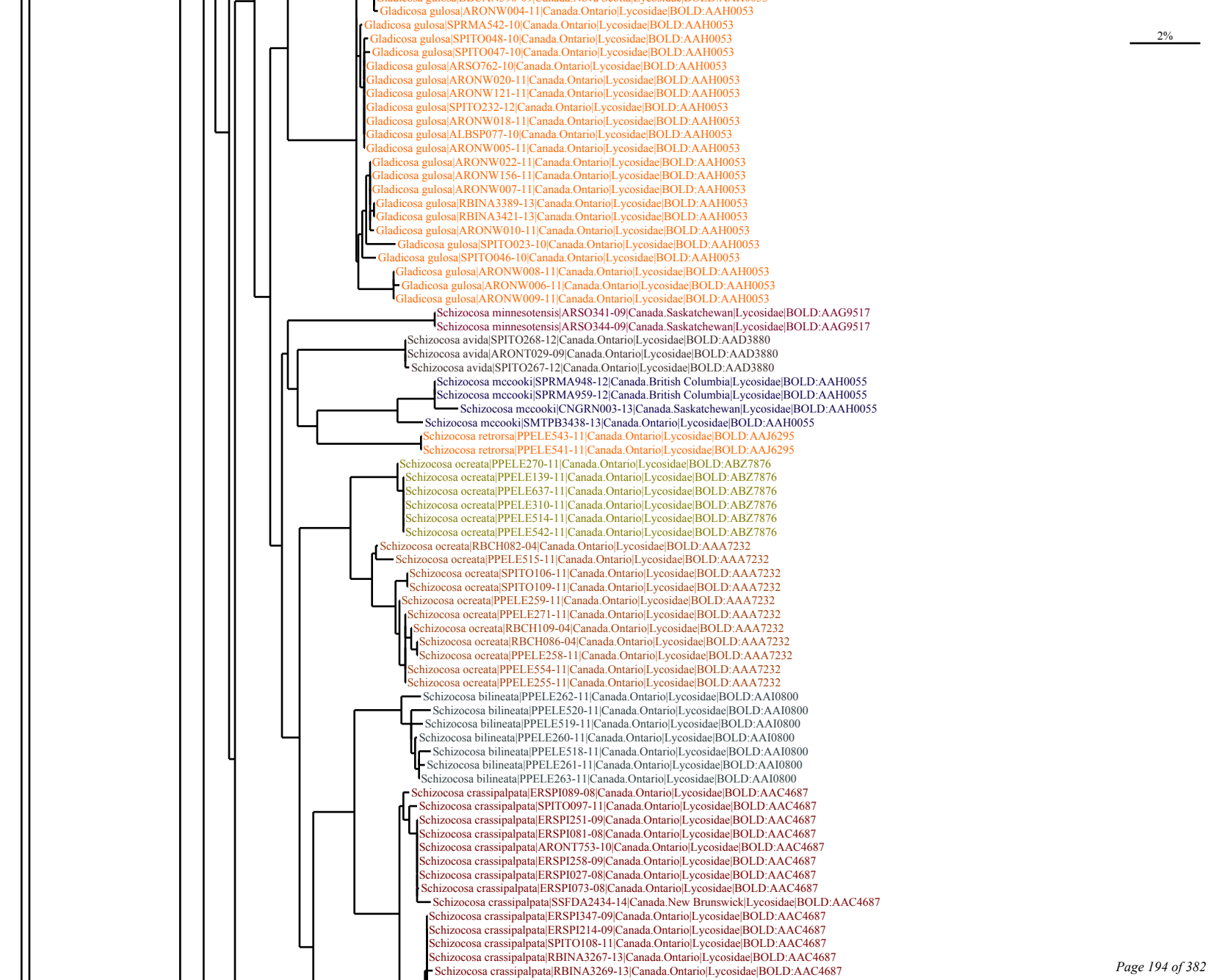
2%
Gladicosa gulosa|ARONW004-11|Canada.Ontario|Lycosidae|BOLD:AAH0053
Gladicosa gulosa|SPRMA542-10|Canada.Ontario|Lycosidae|BOLD:AAH0053
Gladicosa gulosa|SPITO048-10|Canada.Ontario|Lycosidae|BOLD:AAH0053
Gladicosa gulosa|SPITO047-10|Canada.Ontario|Lycosidae|BOLD:AAH0053
Gladicosa gulosa|ARSO762-10|Canada.Ontario|Lycosidae|BOLD:AAH0053
Gladicosa gulosa|ARONW020-11|Canada.Ontario|Lycosidae|BOLD:AAH0053
Gladicosa gulosa|ARONW121-11|Canada.Ontario|Lycosidae|BOLD:AAH0053
Gladicosa gulosa|SPITO232-12|Canada.Ontario|Lycosidae|BOLD:AAH0053
Gladicosa gulosa|ARONW018-11|Canada.Ontario|Lycosidae|BOLD:AAH0053
Gladicosa gulosa|ALBSP077-10|Canada.Ontario|Lycosidae|BOLD:AAH0053
Gladicosa gulosa|ARONW005-11|Canada.Ontario|Lycosidae|BOLD:AAH0053
Gladicosa gulosa|ARONW022-11|Canada.Ontario|Lycosidae|BOLD:AAH0053
Gladicosa gulosa|ARONW156-11|Canada.Ontario|Lycosidae|BOLD:AAH0053
Gladicosa gulosa|ARONW007-11|Canada.Ontario|Lycosidae|BOLD:AAH0053
Gladicosa gulosa|RBINA3389-13|Canada.Ontario|Lycosidae|BOLD:AAH0053
Gladicosa gulosa|RBINA3421-13|Canada.Ontario|Lycosidae|BOLD:AAH0053
Gladicosa gulosa|ARONW010-11|Canada.Ontario|Lycosidae|BOLD:AAH0053
Gladicosa gulosa|SPITO023-10|Canada.Ontario|Lycosidae|BOLD:AAH0053
Gladicosa gulosa|SPITO046-10|Canada.Ontario|Lycosidae|BOLD:AAH0053
Gladicosa gulosa|ARONW008-11|Canada.Ontario|Lycosidae|BOLD:AAH0053
Gladicosa gulosa|ARONW006-11|Canada.Ontario|Lycosidae|BOLD:AAH0053
Gladicosa gulosa|ARONW009-11|Canada.Ontario|Lycosidae|BOLD:AAH0053
Schizocosa minnesotensis|ARSO341-09|Canada.Saskatchewan|Lycosidae|BOLD:AAG9517
Schizocosa minnesotensis|ARSO344-09|Canada.Saskatchewan|Lycosidae|BOLD:AAG9517
Schizocosa avida|SPITO268-12|Canada.Ontario|Lycosidae|BOLD:AAD3880
Schizocosa avida|ARONT029-09|Canada.Ontario|Lycosidae|BOLD:AAD3880
Schizocosa avida|SPITO267-12|Canada.Ontario|Lycosidae|BOLD:AAD3880
Schizocosa mccooki|SPRMA948-12|Canada.British Columbia|Lycosidae|BOLD:AAH0055
Schizocosa mccooki|SPRMA959-12|Canada.British Columbia|Lycosidae|BOLD:AAH0055
Schizocosa mccooki|CNGRN003-13|Canada.Saskatchewan|Lycosidae|BOLD:AAH0055
Schizocosa mccooki|SMTPB3438-13|Canada.Ontario|Lycosidae|BOLD:AAH0055
Schizocosa retrorsa|PPELE543-11|Canada.Ontario|Lycosidae|BOLD:AAJ6295
Schizocosa retrorsa|PPELE541-11|Canada.Ontario|Lycosidae|BOLD:AAJ6295
Schizocosa ocreata|PPELE270-11|Canada.Ontario|Lycosidae|BOLD:ABZ7876
Schizocosa ocreata|PPELE139-11|Canada.Ontario|Lycosidae|BOLD:ABZ7876
Schizocosa ocreata|PPELE637-11|Canada.Ontario|Lycosidae|BOLD:ABZ7876
Schizocosa ocreata|PPELE310-11|Canada.Ontario|Lycosidae|BOLD:ABZ7876
Schizocosa ocreata|PPELE514-11|Canada.Ontario|Lycosidae|BOLD:ABZ7876
Schizocosa ocreata|PPELE542-11|Canada.Ontario|Lycosidae|BOLD:ABZ7876
Schizocosa ocreata|RBCH082-04|Canada.Ontario|Lycosidae|BOLD:AAA7232
Schizocosa ocreata|PPELE515-11|Canada.Ontario|Lycosidae|BOLD:AAA7232
Schizocosa ocreata|SPITO106-11|Canada.Ontario|Lycosidae|BOLD:AAA7232
Schizocosa ocreata|SPITO109-11|Canada.Ontario|Lycosidae|BOLD:AAA7232
Schizocosa ocreata|PPELE259-11|Canada.Ontario|Lycosidae|BOLD:AAA7232
Schizocosa ocreata|PPELE271-11|Canada.Ontario|Lycosidae|BOLD:AAA7232
Schizocosa ocreata|RBCH109-04|Canada.Ontario|Lycosidae|BOLD:AAA7232
Schizocosa ocreata|RBCH086-04|Canada.Ontario|Lycosidae|BOLD:AAA7232
Schizocosa ocreata|PPELE258-11|Canada.Ontario|Lycosidae|BOLD:AAA7232
Schizocosa ocreata|PPELE554-11|Canada.Ontario|Lycosidae|BOLD:AAA7232
Schizocosa ocreata|PPELE255-11|Canada.Ontario|Lycosidae|BOLD:AAA7232
Schizocosa bilineata|PPELE262-11|Canada.Ontario|Lycosidae|BOLD:AAI0800
Schizocosa bilineata|PPELE520-11|Canada.Ontario|Lycosidae|BOLD:AAI0800
Schizocosa bilineata|PPELE519-11|Canada.Ontario|Lycosidae|BOLD:AAI0800
Schizocosa bilineata|PPELE260-11|Canada.Ontario|Lycosidae|BOLD:AAI0800
Schizocosa bilineata|PPELE518-11|Canada.Ontario|Lycosidae|BOLD:AAI0800
Schizocosa bilineata|PPELE261-11|Canada.Ontario|Lycosidae|BOLD:AAI0800
Schizocosa bilineata|PPELE263-11|Canada.Ontario|Lycosidae|BOLD:AAI0800
Schizocosa crassipalpata|ERSPI089-08|Canada.Ontario|Lycosidae|BOLD:AAC4687
Schizocosa crassipalpata|SPITO097-11|Canada.Ontario|Lycosidae|BOLD:AAC4687
Schizocosa crassipalpata|ERSPI251-09|Canada.Ontario|Lycosidae|BOLD:AAC4687
Schizocosa crassipalpata|ERSPI081-08|Canada.Ontario|Lycosidae|BOLD:AAC4687
Schizocosa crassipalpata|ARONT753-10|Canada.Ontario|Lycosidae|BOLD:AAC4687
Schizocosa crassipalpata|ERSPI258-09|Canada.Ontario|Lycosidae|BOLD:AAC4687
Schizocosa crassipalpata|ERSPI027-08|Canada.Ontario|Lycosidae|BOLD:AAC4687
Schizocosa crassipalpata|ERSPI073-08|Canada.Ontario|Lycosidae|BOLD:AAC4687
Schizocosa crassipalpata|SSFDA2434-14|Canada.New Brunswick|Lycosidae|BOLD:AAC4687
Schizocosa crassipalpata|ERSPI347-09|Canada.Ontario|Lycosidae|BOLD:AAC4687
Schizocosa crassipalpata|ERSPI214-09|Canada.Ontario|Lycosidae|BOLD:AAC4687
Schizocosa crassipalpata|SPITO108-11|Canada.Ontario|Lycosidae|BOLD:AAC4687
Schizocosa crassipalpata|RBINA3267-13|Canada.Ontario|Lycosidae|BOLD:AAC4687
Schizocosa crassipalpata|RBINA3269-13|Canada.Ontario|Lycosidae|BOLD:AAC4687

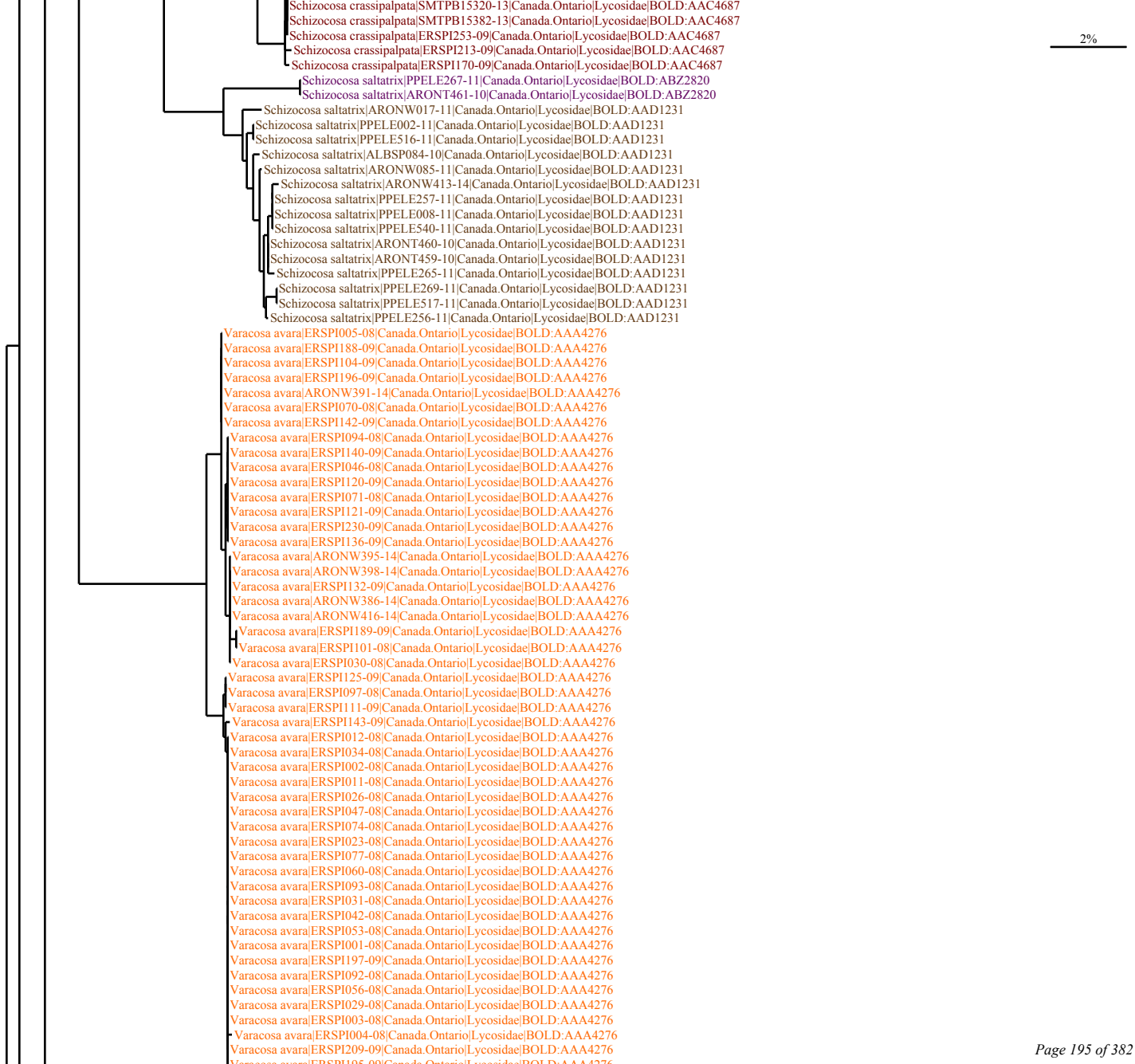
Schizocosa crassipalpata|SMTPB15320-13|Canada.Ontario|Lycosidae|BOLD:AAC4687
Schizocosa crassipalpata|SMTPB15382-13|Canada.Ontario|Lycosidae|BOLD:AAC4687
Schizocosa crassipalpata|ERSPI253-09|Canada.Ontario|Lycosidae|BOLD:AAC4687
Schizocosa crassipalpata|ERSPI213-09|Canada.Ontario|Lycosidae|BOLD:AAC4687
Schizocosa crassipalpata|ERSPI170-09|Canada.Ontario|Lycosidae|BOLD:AAC4687
2%
Schizocosa saltatrix|PPELE267-11|Canada.Ontario|Lycosidae|BOLD:ABZ2820
Schizocosa saltatrix|ARONT461-10|Canada.Ontario|Lycosidae|BOLD:ABZ2820
Schizocosa saltatrix|ARONW017-11|Canada.Ontario|Lycosidae|BOLD:AAD1231
Schizocosa saltatrix|PPELE002-11|Canada.Ontario|Lycosidae|BOLD:AAD1231
Schizocosa saltatrix|PPELE516-11|Canada.Ontario|Lycosidae|BOLD:AAD1231
Schizocosa saltatrix|ALBSP084-10|Canada.Ontario|Lycosidae|BOLD:AAD1231
Schizocosa saltatrix|ARONW085-11|Canada.Ontario|Lycosidae|BOLD:AAD1231
Schizocosa saltatrix|ARONW413-14|Canada.Ontario|Lycosidae|BOLD:AAD1231
Schizocosa saltatrix|PPELE257-11|Canada.Ontario|Lycosidae|BOLD:AAD1231
Schizocosa saltatrix|PPELE008-11|Canada.Ontario|Lycosidae|BOLD:AAD1231
Schizocosa saltatrix|PPELE540-11|Canada.Ontario|Lycosidae|BOLD:AAD1231
Schizocosa saltatrix|ARONT460-10|Canada.Ontario|Lycosidae|BOLD:AAD1231
Schizocosa saltatrix|ARONT459-10|Canada.Ontario|Lycosidae|BOLD:AAD1231
Schizocosa saltatrix|PPELE265-11|Canada.Ontario|Lycosidae|BOLD:AAD1231
Schizocosa saltatrix|PPELE269-11|Canada.Ontario|Lycosidae|BOLD:AAD1231
Schizocosa saltatrix|PPELE517-11|Canada.Ontario|Lycosidae|BOLD:AAD1231
Schizocosa saltatrix|PPELE256-11|Canada.Ontario|Lycosidae|BOLD:AAD1231
Varacosa avara|ERSPI005-08|Canada.Ontario|Lycosidae|BOLD:AAA4276
Varacosa avara|ERSPI188-09|Canada.Ontario|Lycosidae|BOLD:AAA4276
Varacosa avara|ERSPI104-09|Canada.Ontario|Lycosidae|BOLD:AAA4276
Varacosa avara|ERSPI196-09|Canada.Ontario|Lycosidae|BOLD:AAA4276
Varacosa avara|ARONW391-14|Canada.Ontario|Lycosidae|BOLD:AAA4276
Varacosa avara|ERSPI070-08|Canada.Ontario|Lycosidae|BOLD:AAA4276
Varacosa avara|ERSPI142-09|Canada.Ontario|Lycosidae|BOLD:AAA4276
Varacosa avara|ERSPI094-08|Canada.Ontario|Lycosidae|BOLD:AAA4276
Varacosa avara|ERSPI140-09|Canada.Ontario|Lycosidae|BOLD:AAA4276
Varacosa avara|ERSPI046-08|Canada.Ontario|Lycosidae|BOLD:AAA4276
Varacosa avara|ERSPI120-09|Canada.Ontario|Lycosidae|BOLD:AAA4276
Varacosa avara|ERSPI071-08|Canada.Ontario|Lycosidae|BOLD:AAA4276
Varacosa avara|ERSPI121-09|Canada.Ontario|Lycosidae|BOLD:AAA4276
Varacosa avara|ERSPI230-09|Canada.Ontario|Lycosidae|BOLD:AAA4276
Varacosa avara|ERSPI136-09|Canada.Ontario|Lycosidae|BOLD:AAA4276
Varacosa avara|ARONW395-14|Canada.Ontario|Lycosidae|BOLD:AAA4276
Varacosa avara|ARONW398-14|Canada.Ontario|Lycosidae|BOLD:AAA4276
Varacosa avara|ERSPI132-09|Canada.Ontario|Lycosidae|BOLD:AAA4276
Varacosa avara|ARONW386-14|Canada.Ontario|Lycosidae|BOLD:AAA4276
Varacosa avara|ARONW416-14|Canada.Ontario|Lycosidae|BOLD:AAA4276
Varacosa avara|ERSPI189-09|Canada.Ontario|Lycosidae|BOLD:AAA4276
Varacosa avara|ERSPI101-08|Canada.Ontario|Lycosidae|BOLD:AAA4276
Varacosa avara|ERSPI030-08|Canada.Ontario|Lycosidae|BOLD:AAA4276
Varacosa avara|ERSPI125-09|Canada.Ontario|Lycosidae|BOLD:AAA4276
Varacosa avara|ERSPI097-08|Canada.Ontario|Lycosidae|BOLD:AAA4276
Varacosa avara|ERSPI111-09|Canada.Ontario|Lycosidae|BOLD:AAA4276
Varacosa avara|ERSPI143-09|Canada.Ontario|Lycosidae|BOLD:AAA4276
Varacosa avara|ERSPI012-08|Canada.Ontario|Lycosidae|BOLD:AAA4276
Varacosa avara|ERSPI034-08|Canada.Ontario|Lycosidae|BOLD:AAA4276
Varacosa avara|ERSPI002-08|Canada.Ontario|Lycosidae|BOLD:AAA4276
Varacosa avara|ERSPI011-08|Canada.Ontario|Lycosidae|BOLD:AAA4276
Varacosa avara|ERSPI026-08|Canada.Ontario|Lycosidae|BOLD:AAA4276
Varacosa avara|ERSPI047-08|Canada.Ontario|Lycosidae|BOLD:AAA4276
Varacosa avara|ERSPI074-08|Canada.Ontario|Lycosidae|BOLD:AAA4276
Varacosa avara|ERSPI023-08|Canada.Ontario|Lycosidae|BOLD:AAA4276
Varacosa avara|ERSPI077-08|Canada.Ontario|Lycosidae|BOLD:AAA4276
Varacosa avara|ERSPI060-08|Canada.Ontario|Lycosidae|BOLD:AAA4276
Varacosa avara|ERSPI093-08|Canada.Ontario|Lycosidae|BOLD:AAA4276
Varacosa avara|ERSPI031-08|Canada.Ontario|Lycosidae|BOLD:AAA4276
Varacosa avara|ERSPI042-08|Canada.Ontario|Lycosidae|BOLD:AAA4276
Varacosa avara|ERSPI053-08|Canada.Ontario|Lycosidae|BOLD:AAA4276
Varacosa avara|ERSPI001-08|Canada.Ontario|Lycosidae|BOLD:AAA4276
Varacosa avara|ERSPI197-09|Canada.Ontario|Lycosidae|BOLD:AAA4276
Varacosa avara|ERSPI092-08|Canada.Ontario|Lycosidae|BOLD:AAA4276
Varacosa avara|ERSPI056-08|Canada.Ontario|Lycosidae|BOLD:AAA4276
Varacosa avara|ERSPI029-08|Canada.Ontario|Lycosidae|BOLD:AAA4276
Varacosa avara|ERSPI003-08|Canada.Ontario|Lycosidae|BOLD:AAA4276
Varacosa avara|ERSPI004-08|Canada.Ontario|Lycosidae|BOLD:AAA4276
Varacosa avara|ERSPI209-09|Canada.Ontario|Lycosidae|BOLD:AAA4276

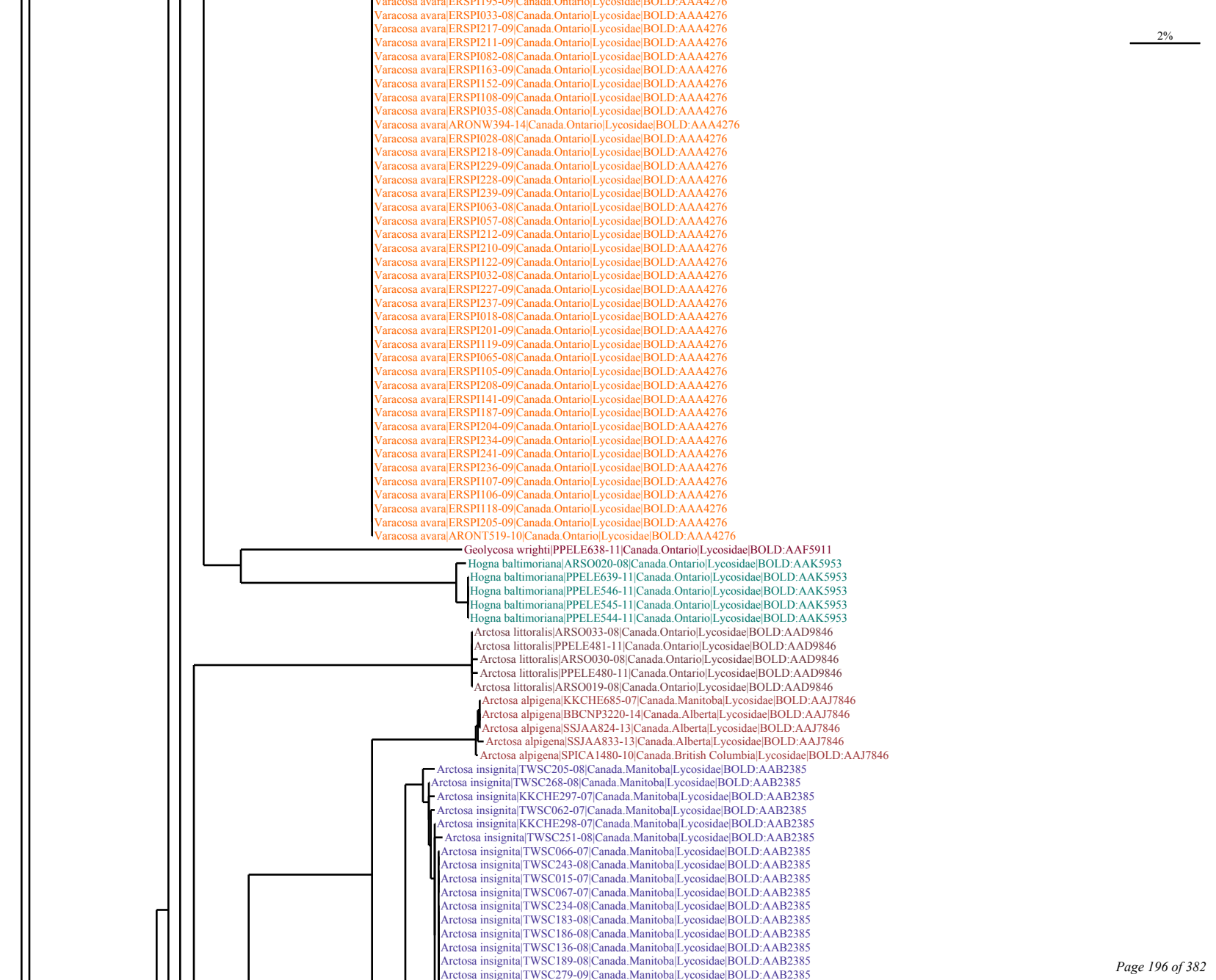
2%
Varacosa avara|ERSPI195-09|Canada.Ontario|Lycosidae|BOLD:AAA4276
Varacosa avara|ERSPI033-08|Canada.Ontario|Lycosidae|BOLD:AAA4276
Varacosa avara|ERSPI217-09|Canada.Ontario|Lycosidae|BOLD:AAA4276
Varacosa avara|ERSPI211-09|Canada.Ontario|Lycosidae|BOLD:AAA4276
Varacosa avara|ERSPI082-08|Canada.Ontario|Lycosidae|BOLD:AAA4276
Varacosa avara|ERSPI163-09|Canada.Ontario|Lycosidae|BOLD:AAA4276
Varacosa avara|ERSPI152-09|Canada.Ontario|Lycosidae|BOLD:AAA4276
Varacosa avara|ERSPI108-09|Canada.Ontario|Lycosidae|BOLD:AAA4276
Varacosa avara|ERSPI035-08|Canada.Ontario|Lycosidae|BOLD:AAA4276
Varacosa avara|ARONW394-14|Canada.Ontario|Lycosidae|BOLD:AAA4276
Varacosa avara|ERSPI028-08|Canada.Ontario|Lycosidae|BOLD:AAA4276
Varacosa avara|ERSPI218-09|Canada.Ontario|Lycosidae|BOLD:AAA4276
Varacosa avara|ERSPI229-09|Canada.Ontario|Lycosidae|BOLD:AAA4276
Varacosa avara|ERSPI228-09|Canada.Ontario|Lycosidae|BOLD:AAA4276
Varacosa avara|ERSPI239-09|Canada.Ontario|Lycosidae|BOLD:AAA4276
Varacosa avara|ERSPI063-08|Canada.Ontario|Lycosidae|BOLD:AAA4276
Varacosa avara|ERSPI057-08|Canada.Ontario|Lycosidae|BOLD:AAA4276
Varacosa avara|ERSPI212-09|Canada.Ontario|Lycosidae|BOLD:AAA4276
Varacosa avara|ERSPI210-09|Canada.Ontario|Lycosidae|BOLD:AAA4276
Varacosa avara|ERSPI122-09|Canada.Ontario|Lycosidae|BOLD:AAA4276
Varacosa avara|ERSPI032-08|Canada.Ontario|Lycosidae|BOLD:AAA4276
Varacosa avara|ERSPI227-09|Canada.Ontario|Lycosidae|BOLD:AAA4276
Varacosa avara|ERSPI237-09|Canada.Ontario|Lycosidae|BOLD:AAA4276
Varacosa avara|ERSPI018-08|Canada.Ontario|Lycosidae|BOLD:AAA4276
Varacosa avara|ERSPI201-09|Canada.Ontario|Lycosidae|BOLD:AAA4276
Varacosa avara|ERSPI119-09|Canada.Ontario|Lycosidae|BOLD:AAA4276
Varacosa avara|ERSPI065-08|Canada.Ontario|Lycosidae|BOLD:AAA4276
Varacosa avara|ERSPI105-09|Canada.Ontario|Lycosidae|BOLD:AAA4276
Varacosa avara|ERSPI208-09|Canada.Ontario|Lycosidae|BOLD:AAA4276
Varacosa avara|ERSPI141-09|Canada.Ontario|Lycosidae|BOLD:AAA4276
Varacosa avara|ERSPI187-09|Canada.Ontario|Lycosidae|BOLD:AAA4276
Varacosa avara|ERSPI204-09|Canada.Ontario|Lycosidae|BOLD:AAA4276
Varacosa avara|ERSPI234-09|Canada.Ontario|Lycosidae|BOLD:AAA4276
Varacosa avara|ERSPI241-09|Canada.Ontario|Lycosidae|BOLD:AAA4276
Varacosa avara|ERSPI236-09|Canada.Ontario|Lycosidae|BOLD:AAA4276
Varacosa avara|ERSPI107-09|Canada.Ontario|Lycosidae|BOLD:AAA4276
Varacosa avara|ERSPI106-09|Canada.Ontario|Lycosidae|BOLD:AAA4276
Varacosa avara|ERSPI118-09|Canada.Ontario|Lycosidae|BOLD:AAA4276
Varacosa avara|ERSPI205-09|Canada.Ontario|Lycosidae|BOLD:AAA4276
Varacosa avara|ARONT519-10|Canada.Ontario|Lycosidae|BOLD:AAA4276
Geolycosa wrighti|PPELE638-11|Canada.Ontario|Lycosidae|BOLD:AAF5911
Hogna baltimoriana|ARSO020-08|Canada.Ontario|Lycosidae|BOLD:AAK5953
Hogna baltimoriana|PPELE639-11|Canada.Ontario|Lycosidae|BOLD:AAK5953
Hogna baltimoriana|PPELE546-11|Canada.Ontario|Lycosidae|BOLD:AAK5953
Hogna baltimoriana|PPELE545-11|Canada.Ontario|Lycosidae|BOLD:AAK5953
Hogna baltimoriana|PPELE544-11|Canada.Ontario|Lycosidae|BOLD:AAK5953
Arctosa littoralis|ARSO033-08|Canada.Ontario|Lycosidae|BOLD:AAD9846
Arctosa littoralis|PPELE481-11|Canada.Ontario|Lycosidae|BOLD:AAD9846
Arctosa littoralis|ARSO030-08|Canada.Ontario|Lycosidae|BOLD:AAD9846
Arctosa littoralis|PPELE480-11|Canada.Ontario|Lycosidae|BOLD:AAD9846
Arctosa littoralis|ARSO019-08|Canada.Ontario|Lycosidae|BOLD:AAD9846
Arctosa alpigena|KKCHE685-07|Canada.Manitoba|Lycosidae|BOLD:AAJ7846
Arctosa alpigena|BBCNP3220-14|Canada.Alberta|Lycosidae|BOLD:AAJ7846
Arctosa alpigena|SSJAA824-13|Canada.Alberta|Lycosidae|BOLD:AAJ7846
Arctosa alpigena|SSJAA833-13|Canada.Alberta|Lycosidae|BOLD:AAJ7846
Arctosa alpigena|SPICA1480-10|Canada.British Columbia|Lycosidae|BOLD:AAJ7846
Arctosa insignita|TWSC205-08|Canada.Manitoba|Lycosidae|BOLD:AAB2385
Arctosa insignita|TWSC268-08|Canada.Manitoba|Lycosidae|BOLD:AAB2385
Arctosa insignita|KKCHE297-07|Canada.Manitoba|Lycosidae|BOLD:AAB2385
Arctosa insignita|TWSC062-07|Canada.Manitoba|Lycosidae|BOLD:AAB2385
Arctosa insignita|KKCHE298-07|Canada.Manitoba|Lycosidae|BOLD:AAB2385
Arctosa insignita|TWSC251-08|Canada.Manitoba|Lycosidae|BOLD:AAB2385
Arctosa insignita|TWSC066-07|Canada.Manitoba|Lycosidae|BOLD:AAB2385
Arctosa insignita|TWSC243-08|Canada.Manitoba|Lycosidae|BOLD:AAB2385
Arctosa insignita|TWSC015-07|Canada.Manitoba|Lycosidae|BOLD:AAB2385
Arctosa insignita|TWSC067-07|Canada.Manitoba|Lycosidae|BOLD:AAB2385
Arctosa insignita|TWSC234-08|Canada.Manitoba|Lycosidae|BOLD:AAB2385
Arctosa insignita|TWSC183-08|Canada.Manitoba|Lycosidae|BOLD:AAB2385
Arctosa insignita|TWSC186-08|Canada.Manitoba|Lycosidae|BOLD:AAB2385
Arctosa insignita|TWSC136-08|Canada.Manitoba|Lycosidae|BOLD:AAB2385
Arctosa insignita|TWSC189-08|Canada.Manitoba|Lycosidae|BOLD:AAB2385
Arctosa insignita|TWSC279-09|Canada.Manitoba|Lycosidae|BOLD:AAB2385

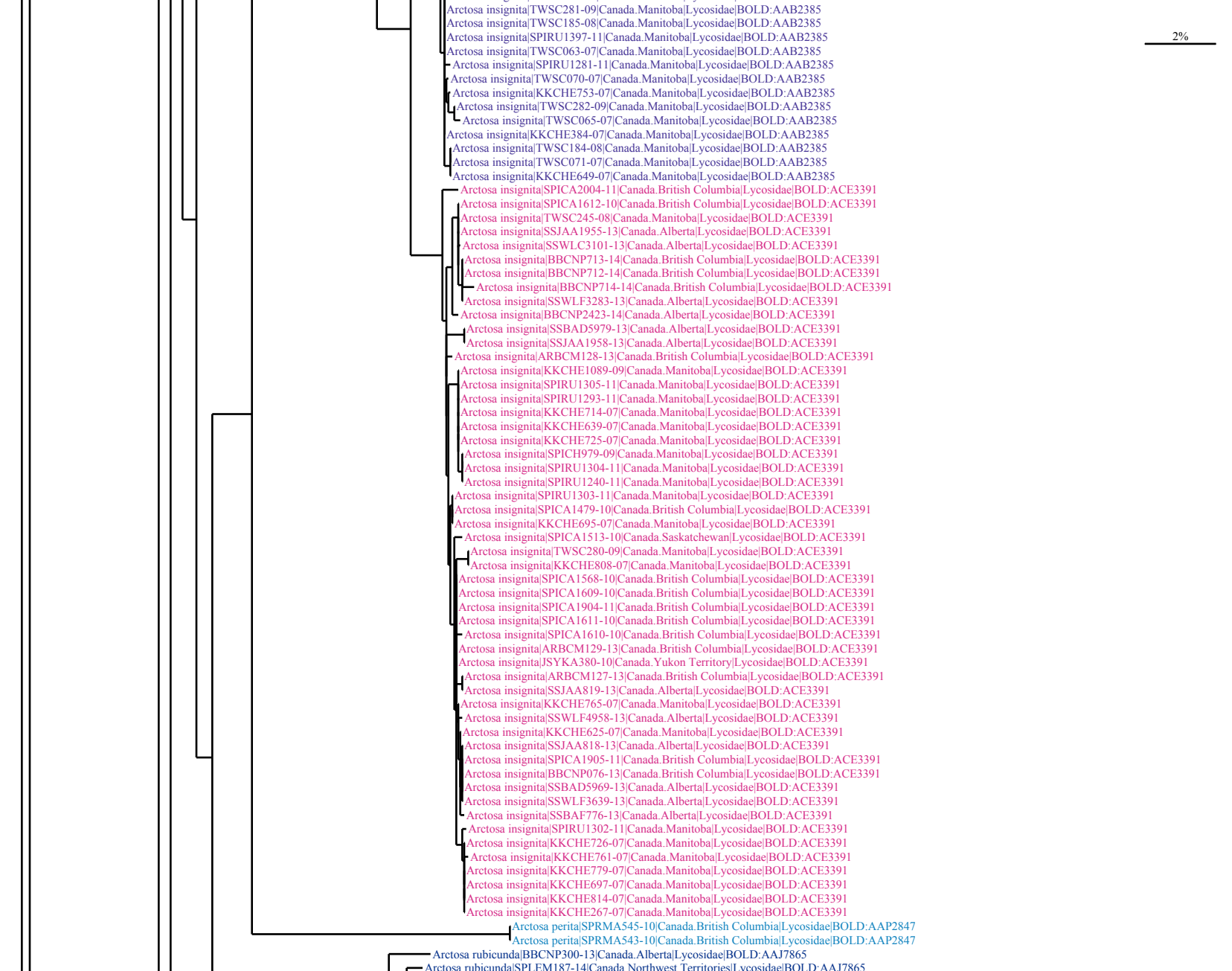
Arctosa insignita|TWSC281-09|Canada.Manitoba|Lycosidae|BOLD:AAB2385
Arctosa insignita|TWSC185-08|Canada.Manitoba|Lycosidae|BOLD:AAB2385
Arctosa insignita|SPIRU1397-11|Canada.Manitoba|Lycosidae|BOLD:AAB2385
Arctosa insignita|TWSC063-07|Canada.Manitoba|Lycosidae|BOLD:AAB2385
Arctosa insignita|SPIRU1281-11|Canada.Manitoba|Lycosidae|BOLD:AAB2385
Arctosa insignita|TWSC070-07|Canada.Manitoba|Lycosidae|BOLD:AAB2385
Arctosa insignita|KKCHE753-07|Canada.Manitoba|Lycosidae|BOLD:AAB2385
Arctosa insignita|TWSC282-09|Canada.Manitoba|Lycosidae|BOLD:AAB2385
Arctosa insignita|TWSC065-07|Canada.Manitoba|Lycosidae|BOLD:AAB2385
Arctosa insignita|KKCHE384-07|Canada.Manitoba|Lycosidae|BOLD:AAB2385
Arctosa insignita|TWSC184-08|Canada.Manitoba|Lycosidae|BOLD:AAB2385
Arctosa insignita|TWSC071-07|Canada.Manitoba|Lycosidae|BOLD:AAB2385
Arctosa insignita|KKCHE649-07|Canada.Manitoba|Lycosidae|BOLD:AAB2385
Arctosa insignita|SPICA2004-11|Canada.British Columbia|Lycosidae|BOLD:ACE3391
Arctosa insignita|SPICA1612-10|Canada.British Columbia|Lycosidae|BOLD:ACE3391
Arctosa insignita|TWSC245-08|Canada.Manitoba|Lycosidae|BOLD:ACE3391
Arctosa insignita|SSJAA1955-13|Canada.Alberta|Lycosidae|BOLD:ACE3391
Arctosa insignita|SSWLC3101-13|Canada.Alberta|Lycosidae|BOLD:ACE3391
Arctosa insignita|BBCNP713-14|Canada.British Columbia|Lycosidae|BOLD:ACE3391
Arctosa insignita|BBCNP712-14|Canada.British Columbia|Lycosidae|BOLD:ACE3391
Arctosa insignita|BBCNP714-14|Canada.British Columbia|Lycosidae|BOLD:ACE3391
Arctosa insignita|SSWLF3283-13|Canada.Alberta|Lycosidae|BOLD:ACE3391
Arctosa insignita|BBCNP2423-14|Canada.Alberta|Lycosidae|BOLD:ACE3391
Arctosa insignita|SSBAD5979-13|Canada.Alberta|Lycosidae|BOLD:ACE3391
Arctosa insignita|SSJAA1958-13|Canada.Alberta|Lycosidae|BOLD:ACE3391
Arctosa insignita|ARBCM128-13|Canada.British Columbia|Lycosidae|BOLD:ACE3391
Arctosa insignita|KKCHE1089-09|Canada.Manitoba|Lycosidae|BOLD:ACE3391
Arctosa insignita|SPIRU1305-11|Canada.Manitoba|Lycosidae|BOLD:ACE3391
Arctosa insignita|SPIRU1293-11|Canada.Manitoba|Lycosidae|BOLD:ACE3391
Arctosa insignita|KKCHE714-07|Canada.Manitoba|Lycosidae|BOLD:ACE3391
Arctosa insignita|KKCHE639-07|Canada.Manitoba|Lycosidae|BOLD:ACE3391
Arctosa insignita|KKCHE725-07|Canada.Manitoba|Lycosidae|BOLD:ACE3391
Arctosa insignita|SPICH979-09|Canada.Manitoba|Lycosidae|BOLD:ACE3391
Arctosa insignita|SPIRU1304-11|Canada.Manitoba|Lycosidae|BOLD:ACE3391
Arctosa insignita|SPIRU1240-11|Canada.Manitoba|Lycosidae|BOLD:ACE3391
Arctosa insignita|SPIRU1303-11|Canada.Manitoba|Lycosidae|BOLD:ACE3391
Arctosa insignita|SPICA1479-10|Canada.British Columbia|Lycosidae|BOLD:ACE3391
Arctosa insignita|KKCHE695-07|Canada.Manitoba|Lycosidae|BOLD:ACE3391
Arctosa insignita|SPICA1513-10|Canada.Saskatchewan|Lycosidae|BOLD:ACE3391
Arctosa insignita|TWSC280-09|Canada.Manitoba|Lycosidae|BOLD:ACE3391
Arctosa insignita|KKCHE808-07|Canada.Manitoba|Lycosidae|BOLD:ACE3391
Arctosa insignita|SPICA1568-10|Canada.British Columbia|Lycosidae|BOLD:ACE3391
Arctosa insignita|SPICA1609-10|Canada.British Columbia|Lycosidae|BOLD:ACE3391
Arctosa insignita|SPICA1904-11|Canada.British Columbia|Lycosidae|BOLD:ACE3391
Arctosa insignita|SPICA1611-10|Canada.British Columbia|Lycosidae|BOLD:ACE3391
Arctosa insignita|SPICA1610-10|Canada.British Columbia|Lycosidae|BOLD:ACE3391
Arctosa insignita|ARBCM129-13|Canada.British Columbia|Lycosidae|BOLD:ACE3391
Arctosa insignita|JSYKA380-10|Canada.Yukon Territory|Lycosidae|BOLD:ACE3391
Arctosa insignita|ARBCM127-13|Canada.British Columbia|Lycosidae|BOLD:ACE3391
Arctosa insignita|SSJAA819-13|Canada.Alberta|Lycosidae|BOLD:ACE3391
Arctosa insignita|KKCHE765-07|Canada.Manitoba|Lycosidae|BOLD:ACE3391
Arctosa insignita|SSWLF4958-13|Canada.Alberta|Lycosidae|BOLD:ACE3391
Arctosa insignita|KKCHE625-07|Canada.Manitoba|Lycosidae|BOLD:ACE3391
Arctosa insignita|SSJAA818-13|Canada.Alberta|Lycosidae|BOLD:ACE3391
Arctosa insignita|SPICA1905-11|Canada.British Columbia|Lycosidae|BOLD:ACE3391
Arctosa insignita|BBCNP076-13|Canada.British Columbia|Lycosidae|BOLD:ACE3391
Arctosa insignita|SSBAD5969-13|Canada.Alberta|Lycosidae|BOLD:ACE3391
Arctosa insignita|SSWLF3639-13|Canada.Alberta|Lycosidae|BOLD:ACE3391
Arctosa insignita|SSBAF776-13|Canada.Alberta|Lycosidae|BOLD:ACE3391
Arctosa insignita|SPIRU1302-11|Canada.Manitoba|Lycosidae|BOLD:ACE3391
Arctosa insignita|KKCHE726-07|Canada.Manitoba|Lycosidae|BOLD:ACE3391
Arctosa insignita|KKCHE761-07|Canada.Manitoba|Lycosidae|BOLD:ACE3391
Arctosa insignita|KKCHE779-07|Canada.Manitoba|Lycosidae|BOLD:ACE3391
Arctosa insignita|KKCHE697-07|Canada.Manitoba|Lycosidae|BOLD:ACE3391
Arctosa insignita|KKCHE814-07|Canada.Manitoba|Lycosidae|BOLD:ACE3391
Arctosa insignita|KKCHE267-07|Canada.Manitoba|Lycosidae|BOLD:ACE3391
Arctosa perita|SPRMA545-10|Canada.British Columbia|Lycosidae|BOLD:AAP2847
Arctosa perita|SPRMA543-10|Canada.British Columbia|Lycosidae|BOLD:AAP2847
Arctosa rubicunda|BBCNP300-13|Canada.Alberta|Lycosidae|BOLD:AAJ7865
Arctosa rubicunda|SPLEM187-14|Canada.Northwest Territories|Lycosidae|BOLD:AAJ7865
Arctosa rubicunda|SSJAB3318-13|Canada.Alberta|Lycosidae|BOLD:AAJ7865
2%

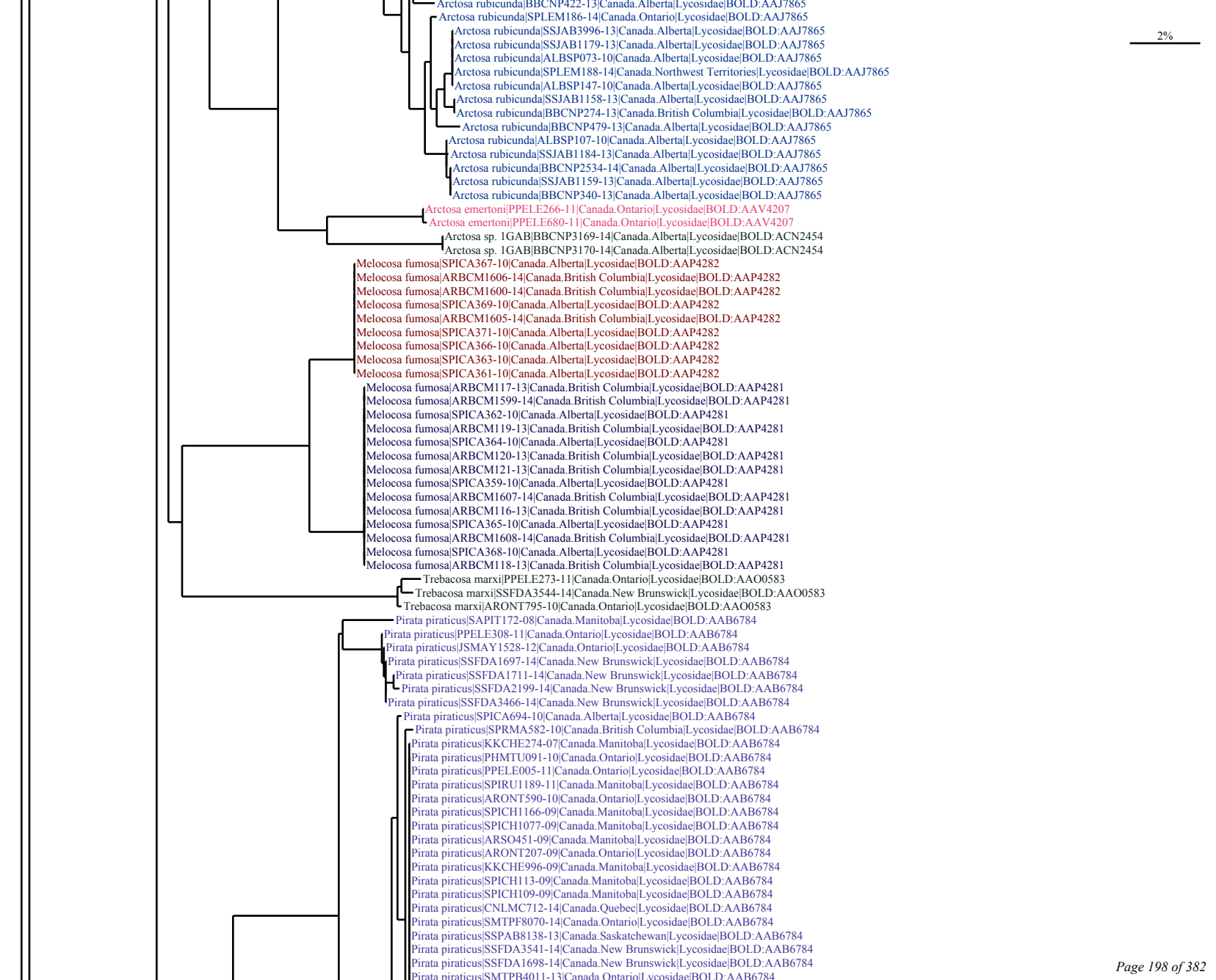
2%
Arctosa rubicunda|BBCNP422-13|Canada.Alberta|Lycosidae|BOLD:AAJ7865
Arctosa rubicunda|SPLEM186-14|Canada.Ontario|Lycosidae|BOLD:AAJ7865
Arctosa rubicunda|SSJAB3996-13|Canada.Alberta|Lycosidae|BOLD:AAJ7865
Arctosa rubicunda|SSJAB1179-13|Canada.Alberta|Lycosidae|BOLD:AAJ7865
Arctosa rubicunda|ALBSP073-10|Canada.Alberta|Lycosidae|BOLD:AAJ7865
Arctosa rubicunda|SPLEM188-14|Canada.Northwest Territories|Lycosidae|BOLD:AAJ7865
Arctosa rubicunda|ALBSP147-10|Canada.Alberta|Lycosidae|BOLD:AAJ7865
Arctosa rubicunda|SSJAB1158-13|Canada.Alberta|Lycosidae|BOLD:AAJ7865
Arctosa rubicunda|BBCNP274-13|Canada.British Columbia|Lycosidae|BOLD:AAJ7865
Arctosa rubicunda|BBCNP479-13|Canada.Alberta|Lycosidae|BOLD:AAJ7865
Arctosa rubicunda|ALBSP107-10|Canada.Alberta|Lycosidae|BOLD:AAJ7865
Arctosa rubicunda|SSJAB1184-13|Canada.Alberta|Lycosidae|BOLD:AAJ7865
Arctosa rubicunda|BBCNP2534-14|Canada.Alberta|Lycosidae|BOLD:AAJ7865
Arctosa rubicunda|SSJAB1159-13|Canada.Alberta|Lycosidae|BOLD:AAJ7865
Arctosa rubicunda|BBCNP340-13|Canada.Alberta|Lycosidae|BOLD:AAJ7865
Arctosa emertoni|PPELE266-11|Canada.Ontario|Lycosidae|BOLD:AAV4207
Arctosa emertoni|PPELE680-11|Canada.Ontario|Lycosidae|BOLD:AAV4207
Arctosa sp. 1GAB|BBCNP3169-14|Canada.Alberta|Lycosidae|BOLD:ACN2454
Arctosa sp. 1GAB|BBCNP3170-14|Canada.Alberta|Lycosidae|BOLD:ACN2454
Melocosa fumosa|SPICA367-10|Canada.Alberta|Lycosidae|BOLD:AAP4282
Melocosa fumosa|ARBCM1606-14|Canada.British Columbia|Lycosidae|BOLD:AAP4282
Melocosa fumosa|ARBCM1600-14|Canada.British Columbia|Lycosidae|BOLD:AAP4282
Melocosa fumosa|SPICA369-10|Canada.Alberta|Lycosidae|BOLD:AAP4282
Melocosa fumosa|ARBCM1605-14|Canada.British Columbia|Lycosidae|BOLD:AAP4282
Melocosa fumosa|SPICA371-10|Canada.Alberta|Lycosidae|BOLD:AAP4282
Melocosa fumosa|SPICA366-10|Canada.Alberta|Lycosidae|BOLD:AAP4282
Melocosa fumosa|SPICA363-10|Canada.Alberta|Lycosidae|BOLD:AAP4282
Melocosa fumosa|SPICA361-10|Canada.Alberta|Lycosidae|BOLD:AAP4282
Melocosa fumosa|ARBCM117-13|Canada.British Columbia|Lycosidae|BOLD:AAP4281
Melocosa fumosa|ARBCM1599-14|Canada.British Columbia|Lycosidae|BOLD:AAP4281
Melocosa fumosa|SPICA362-10|Canada.Alberta|Lycosidae|BOLD:AAP4281
Melocosa fumosa|ARBCM119-13|Canada.British Columbia|Lycosidae|BOLD:AAP4281
Melocosa fumosa|SPICA364-10|Canada.Alberta|Lycosidae|BOLD:AAP4281
Melocosa fumosa|ARBCM120-13|Canada.British Columbia|Lycosidae|BOLD:AAP4281
Melocosa fumosa|ARBCM121-13|Canada.British Columbia|Lycosidae|BOLD:AAP4281
Melocosa fumosa|SPICA359-10|Canada.Alberta|Lycosidae|BOLD:AAP4281
Melocosa fumosa|ARBCM1607-14|Canada.British Columbia|Lycosidae|BOLD:AAP4281
Melocosa fumosa|ARBCM116-13|Canada.British Columbia|Lycosidae|BOLD:AAP4281
Melocosa fumosa|SPICA365-10|Canada.Alberta|Lycosidae|BOLD:AAP4281
Melocosa fumosa|ARBCM1608-14|Canada.British Columbia|Lycosidae|BOLD:AAP4281
Melocosa fumosa|SPICA368-10|Canada.Alberta|Lycosidae|BOLD:AAP4281
Melocosa fumosa|ARBCM118-13|Canada.British Columbia|Lycosidae|BOLD:AAP4281
Trebacosa marxi|PPELE273-11|Canada.Ontario|Lycosidae|BOLD:AAO0583
Trebacosa marxi|SSFDA3544-14|Canada.New Brunswick|Lycosidae|BOLD:AAO0583
Trebacosa marxi|ARONT795-10|Canada.Ontario|Lycosidae|BOLD:AAO0583
Pirata piraticus|SAPIT172-08|Canada.Manitoba|Lycosidae|BOLD:AAB6784
Pirata piraticus|PPELE308-11|Canada.Ontario|Lycosidae|BOLD:AAB6784
Pirata piraticus|JSMAY1528-12|Canada.Ontario|Lycosidae|BOLD:AAB6784
Pirata piraticus|SSFDA1697-14|Canada.New Brunswick|Lycosidae|BOLD:AAB6784
Pirata piraticus|SSFDA1711-14|Canada.New Brunswick|Lycosidae|BOLD:AAB6784
Pirata piraticus|SSFDA2199-14|Canada.New Brunswick|Lycosidae|BOLD:AAB6784
Pirata piraticus|SSFDA3466-14|Canada.New Brunswick|Lycosidae|BOLD:AAB6784
Pirata piraticus|SPICA694-10|Canada.Alberta|Lycosidae|BOLD:AAB6784
Pirata piraticus|SPRMA582-10|Canada.British Columbia|Lycosidae|BOLD:AAB6784
Pirata piraticus|KKCHE274-07|Canada.Manitoba|Lycosidae|BOLD:AAB6784
Pirata piraticus|PHMTU091-10|Canada.Ontario|Lycosidae|BOLD:AAB6784
Pirata piraticus|PPELE005-11|Canada.Ontario|Lycosidae|BOLD:AAB6784
Pirata piraticus|SPIRU1189-11|Canada.Manitoba|Lycosidae|BOLD:AAB6784
Pirata piraticus|ARONT590-10|Canada.Ontario|Lycosidae|BOLD:AAB6784
Pirata piraticus|SPICH1166-09|Canada.Manitoba|Lycosidae|BOLD:AAB6784
Pirata piraticus|SPICH1077-09|Canada.Manitoba|Lycosidae|BOLD:AAB6784
Pirata piraticus|ARSO451-09|Canada.Manitoba|Lycosidae|BOLD:AAB6784
Pirata piraticus|ARONT207-09|Canada.Ontario|Lycosidae|BOLD:AAB6784
Pirata piraticus|KKCHE996-09|Canada.Manitoba|Lycosidae|BOLD:AAB6784
Pirata piraticus|SPICH113-09|Canada.Manitoba|Lycosidae|BOLD:AAB6784
Pirata piraticus|SPICH109-09|Canada.Manitoba|Lycosidae|BOLD:AAB6784
Pirata piraticus|CNLMC712-14|Canada.Quebec|Lycosidae|BOLD:AAB6784
Pirata piraticus|SMTPF8070-14|Canada.Ontario|Lycosidae|BOLD:AAB6784
Pirata piraticus|SSPAB8138-13|Canada.Saskatchewan|Lycosidae|BOLD:AAB6784
Pirata piraticus|SSFDA3541-14|Canada.New Brunswick|Lycosidae|BOLD:AAB6784
Pirata piraticus|SSFDA1698-14|Canada.New Brunswick|Lycosidae|BOLD:AAB6784
Pirata piraticus|SMTPB4011-13|Canada.Ontario|Lycosidae|BOLD:AAB6784

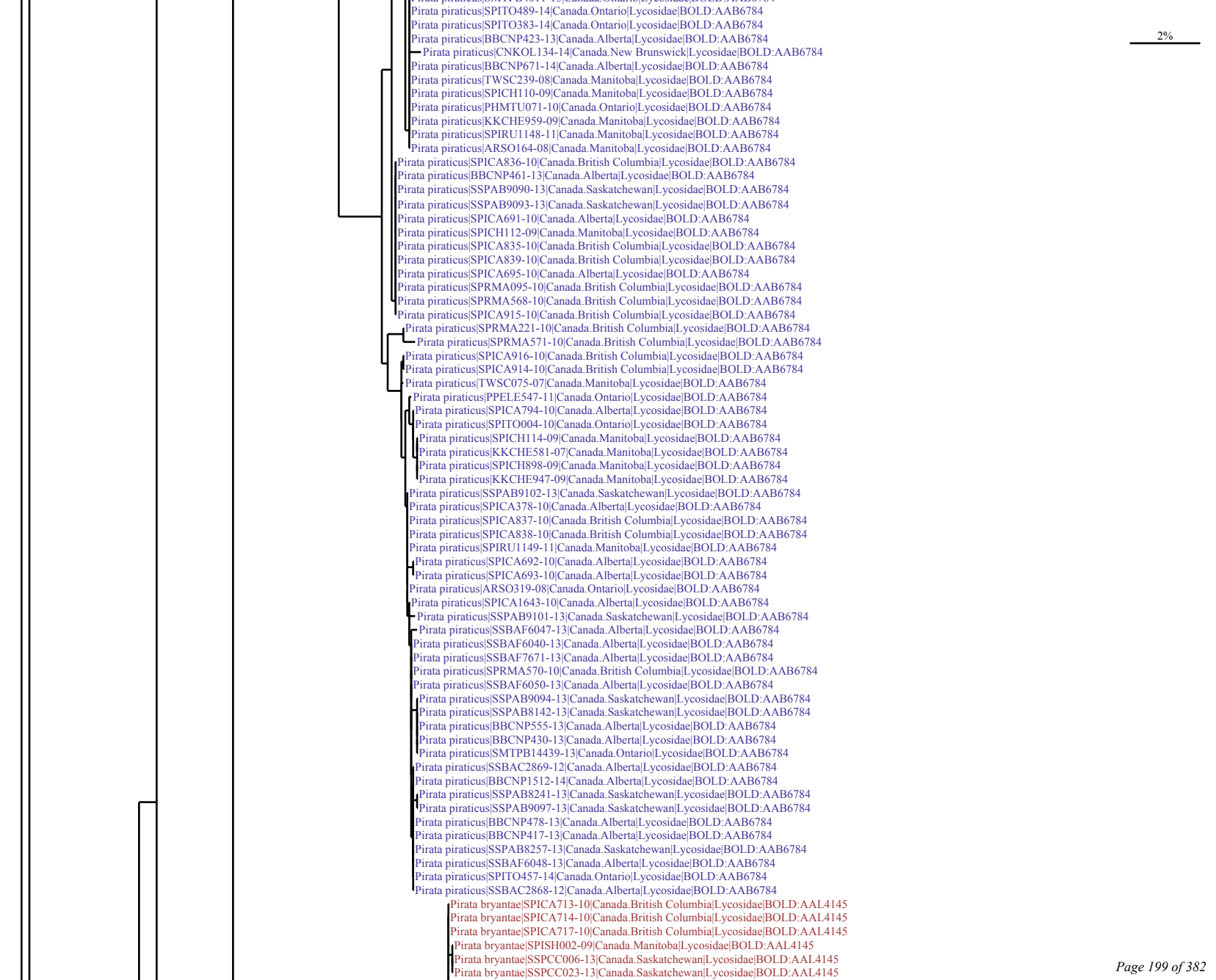
2%
Pirata piraticus|SPITO489-14|Canada.Ontario|Lycosidae|BOLD:AAB6784
Pirata piraticus|SPITO383-14|Canada.Ontario|Lycosidae|BOLD:AAB6784
Pirata piraticus|BBCNP423-13|Canada.Alberta|Lycosidae|BOLD:AAB6784
Pirata piraticus|CNKOL134-14|Canada.New Brunswick|Lycosidae|BOLD:AAB6784
Pirata piraticus|BBCNP671-14|Canada.Alberta|Lycosidae|BOLD:AAB6784
Pirata piraticus|TWSC239-08|Canada.Manitoba|Lycosidae|BOLD:AAB6784
Pirata piraticus|SPICH110-09|Canada.Manitoba|Lycosidae|BOLD:AAB6784
Pirata piraticus|PHMTU071-10|Canada.Ontario|Lycosidae|BOLD:AAB6784
Pirata piraticus|KKCHE959-09|Canada.Manitoba|Lycosidae|BOLD:AAB6784
Pirata piraticus|SPIRU1148-11|Canada.Manitoba|Lycosidae|BOLD:AAB6784
Pirata piraticus|ARSO164-08|Canada.Manitoba|Lycosidae|BOLD:AAB6784
Pirata piraticus|SPICA836-10|Canada.British Columbia|Lycosidae|BOLD:AAB6784
Pirata piraticus|BBCNP461-13|Canada.Alberta|Lycosidae|BOLD:AAB6784
Pirata piraticus|SSPAB9090-13|Canada.Saskatchewan|Lycosidae|BOLD:AAB6784
Pirata piraticus|SSPAB9093-13|Canada.Saskatchewan|Lycosidae|BOLD:AAB6784
Pirata piraticus|SPICA691-10|Canada.Alberta|Lycosidae|BOLD:AAB6784
Pirata piraticus|SPICH112-09|Canada.Manitoba|Lycosidae|BOLD:AAB6784
Pirata piraticus|SPICA835-10|Canada.British Columbia|Lycosidae|BOLD:AAB6784
Pirata piraticus|SPICA839-10|Canada.British Columbia|Lycosidae|BOLD:AAB6784
Pirata piraticus|SPICA695-10|Canada.Alberta|Lycosidae|BOLD:AAB6784
Pirata piraticus|SPRMA095-10|Canada.British Columbia|Lycosidae|BOLD:AAB6784
Pirata piraticus|SPRMA568-10|Canada.British Columbia|Lycosidae|BOLD:AAB6784
Pirata piraticus|SPICA915-10|Canada.British Columbia|Lycosidae|BOLD:AAB6784
Pirata piraticus|SPRMA221-10|Canada.British Columbia|Lycosidae|BOLD:AAB6784
Pirata piraticus|SPRMA571-10|Canada.British Columbia|Lycosidae|BOLD:AAB6784
Pirata piraticus|SPICA916-10|Canada.British Columbia|Lycosidae|BOLD:AAB6784
Pirata piraticus|SPICA914-10|Canada.British Columbia|Lycosidae|BOLD:AAB6784
Pirata piraticus|TWSC075-07|Canada.Manitoba|Lycosidae|BOLD:AAB6784
Pirata piraticus|PPELE547-11|Canada.Ontario|Lycosidae|BOLD:AAB6784
Pirata piraticus|SPICA794-10|Canada.Alberta|Lycosidae|BOLD:AAB6784
Pirata piraticus|SPITO004-10|Canada.Ontario|Lycosidae|BOLD:AAB6784
Pirata piraticus|SPICH114-09|Canada.Manitoba|Lycosidae|BOLD:AAB6784
Pirata piraticus|KKCHE581-07|Canada.Manitoba|Lycosidae|BOLD:AAB6784
Pirata piraticus|SPICH898-09|Canada.Manitoba|Lycosidae|BOLD:AAB6784
Pirata piraticus|KKCHE947-09|Canada.Manitoba|Lycosidae|BOLD:AAB6784
Pirata piraticus|SSPAB9102-13|Canada.Saskatchewan|Lycosidae|BOLD:AAB6784
Pirata piraticus|SPICA378-10|Canada.Alberta|Lycosidae|BOLD:AAB6784
Pirata piraticus|SPICA837-10|Canada.British Columbia|Lycosidae|BOLD:AAB6784
Pirata piraticus|SPICA838-10|Canada.British Columbia|Lycosidae|BOLD:AAB6784
Pirata piraticus|SPIRU1149-11|Canada.Manitoba|Lycosidae|BOLD:AAB6784
Pirata piraticus|SPICA692-10|Canada.Alberta|Lycosidae|BOLD:AAB6784
Pirata piraticus|SPICA693-10|Canada.Alberta|Lycosidae|BOLD:AAB6784
Pirata piraticus|ARSO319-08|Canada.Ontario|Lycosidae|BOLD:AAB6784
Pirata piraticus|SPICA1643-10|Canada.Alberta|Lycosidae|BOLD:AAB6784
Pirata piraticus|SSPAB9101-13|Canada.Saskatchewan|Lycosidae|BOLD:AAB6784
Pirata piraticus|SSBAF6047-13|Canada.Alberta|Lycosidae|BOLD:AAB6784
Pirata piraticus|SSBAF6040-13|Canada.Alberta|Lycosidae|BOLD:AAB6784
Pirata piraticus|SSBAF7671-13|Canada.Alberta|Lycosidae|BOLD:AAB6784
Pirata piraticus|SPRMA570-10|Canada.British Columbia|Lycosidae|BOLD:AAB6784
Pirata piraticus|SSBAF6050-13|Canada.Alberta|Lycosidae|BOLD:AAB6784
Pirata piraticus|SSPAB9094-13|Canada.Saskatchewan|Lycosidae|BOLD:AAB6784
Pirata piraticus|SSPAB8142-13|Canada.Saskatchewan|Lycosidae|BOLD:AAB6784
Pirata piraticus|BBCNP555-13|Canada.Alberta|Lycosidae|BOLD:AAB6784
Pirata piraticus|BBCNP430-13|Canada.Alberta|Lycosidae|BOLD:AAB6784
Pirata piraticus|SMTPB14439-13|Canada.Ontario|Lycosidae|BOLD:AAB6784
Pirata piraticus|SSBAC2869-12|Canada.Alberta|Lycosidae|BOLD:AAB6784
Pirata piraticus|BBCNP1512-14|Canada.Alberta|Lycosidae|BOLD:AAB6784
Pirata piraticus|SSPAB8241-13|Canada.Saskatchewan|Lycosidae|BOLD:AAB6784
Pirata piraticus|SSPAB9097-13|Canada.Saskatchewan|Lycosidae|BOLD:AAB6784
Pirata piraticus|BBCNP478-13|Canada.Alberta|Lycosidae|BOLD:AAB6784
Pirata piraticus|BBCNP417-13|Canada.Alberta|Lycosidae|BOLD:AAB6784
Pirata piraticus|SSPAB8257-13|Canada.Saskatchewan|Lycosidae|BOLD:AAB6784
Pirata piraticus|SSBAF6048-13|Canada.Alberta|Lycosidae|BOLD:AAB6784
Pirata piraticus|SPITO457-14|Canada.Ontario|Lycosidae|BOLD:AAB6784
Pirata piraticus|SSBAC2868-12|Canada.Alberta|Lycosidae|BOLD:AAB6784
Pirata bryantae|SPICA713-10|Canada.British Columbia|Lycosidae|BOLD:AAL4145
Pirata bryantae|SPICA714-10|Canada.British Columbia|Lycosidae|BOLD:AAL4145
Pirata bryantae|SPICA717-10|Canada.British Columbia|Lycosidae|BOLD:AAL4145
Pirata bryantae|SPISH002-09|Canada.Manitoba|Lycosidae|BOLD:AAL4145
Pirata bryantae|SSPCC006-13|Canada.Saskatchewan|Lycosidae|BOLD:AAL4145
Pirata bryantae|SSPCC023-13|Canada.Saskatchewan|Lycosidae|BOLD:AAL4145

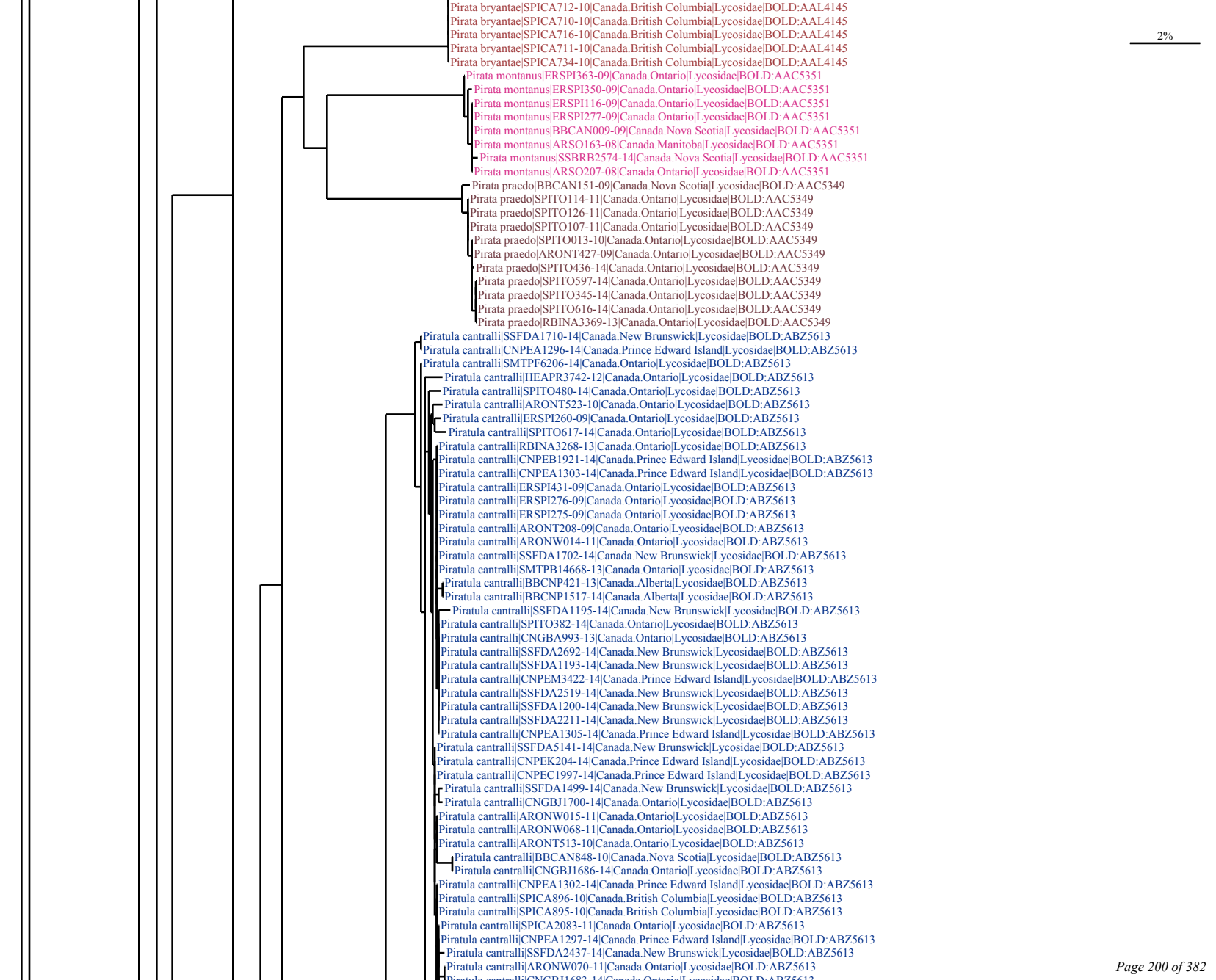
Pirata bryantae|SPICA712-10|Canada.British Columbia|Lycosidae|BOLD:AAL4145
Pirata bryantae|SPICA710-10|Canada.British Columbia|Lycosidae|BOLD:AAL4145
Pirata bryantae|SPICA716-10|Canada.British Columbia|Lycosidae|BOLD:AAL4145
Pirata bryantae|SPICA711-10|Canada.British Columbia|Lycosidae|BOLD:AAL4145
Pirata bryantae|SPICA734-10|Canada.British Columbia|Lycosidae|BOLD:AAL4145
2%
Pirata montanus|ERSPI363-09|Canada.Ontario|Lycosidae|BOLD:AAC5351
Pirata montanus|ERSPI350-09|Canada.Ontario|Lycosidae|BOLD:AAC5351
Pirata montanus|ERSPI116-09|Canada.Ontario|Lycosidae|BOLD:AAC5351
Pirata montanus|ERSPI277-09|Canada.Ontario|Lycosidae|BOLD:AAC5351
Pirata montanus|BBCAN009-09|Canada.Nova Scotia|Lycosidae|BOLD:AAC5351
Pirata montanus|ARSO163-08|Canada.Manitoba|Lycosidae|BOLD:AAC5351
Pirata montanus|SSBRB2574-14|Canada.Nova Scotia|Lycosidae|BOLD:AAC5351
Pirata montanus|ARSO207-08|Canada.Ontario|Lycosidae|BOLD:AAC5351
Pirata praedo|BBCAN151-09|Canada.Nova Scotia|Lycosidae|BOLD:AAC5349
Pirata praedo|SPITO114-11|Canada.Ontario|Lycosidae|BOLD:AAC5349
Pirata praedo|SPITO126-11|Canada.Ontario|Lycosidae|BOLD:AAC5349
Pirata praedo|SPITO107-11|Canada.Ontario|Lycosidae|BOLD:AAC5349
Pirata praedo|SPITO013-10|Canada.Ontario|Lycosidae|BOLD:AAC5349
Pirata praedo|ARONT427-09|Canada.Ontario|Lycosidae|BOLD:AAC5349
Pirata praedo|SPITO436-14|Canada.Ontario|Lycosidae|BOLD:AAC5349
Pirata praedo|SPITO597-14|Canada.Ontario|Lycosidae|BOLD:AAC5349
Pirata praedo|SPITO345-14|Canada.Ontario|Lycosidae|BOLD:AAC5349
Pirata praedo|SPITO616-14|Canada.Ontario|Lycosidae|BOLD:AAC5349
Pirata praedo|RBINA3369-13|Canada.Ontario|Lycosidae|BOLD:AAC5349
Piratula cantralli|SSFDA1710-14|Canada.New Brunswick|Lycosidae|BOLD:ABZ5613
Piratula cantralli|CNPEA1296-14|Canada.Prince Edward Island|Lycosidae|BOLD:ABZ5613
Piratula cantralli|SMTPF6206-14|Canada.Ontario|Lycosidae|BOLD:ABZ5613
Piratula cantralli|HEAPR3742-12|Canada.Ontario|Lycosidae|BOLD:ABZ5613
Piratula cantralli|SPITO480-14|Canada.Ontario|Lycosidae|BOLD:ABZ5613
Piratula cantralli|ARONT523-10|Canada.Ontario|Lycosidae|BOLD:ABZ5613
Piratula cantralli|ERSPI260-09|Canada.Ontario|Lycosidae|BOLD:ABZ5613
Piratula cantralli|SPITO617-14|Canada.Ontario|Lycosidae|BOLD:ABZ5613
Piratula cantralli|RBINA3268-13|Canada.Ontario|Lycosidae|BOLD:ABZ5613
Piratula cantralli|CNPEB1921-14|Canada.Prince Edward Island|Lycosidae|BOLD:ABZ5613
Piratula cantralli|CNPEA1303-14|Canada.Prince Edward Island|Lycosidae|BOLD:ABZ5613
Piratula cantralli|ERSPI431-09|Canada.Ontario|Lycosidae|BOLD:ABZ5613
Piratula cantralli|ERSPI276-09|Canada.Ontario|Lycosidae|BOLD:ABZ5613
Piratula cantralli|ERSPI275-09|Canada.Ontario|Lycosidae|BOLD:ABZ5613
Piratula cantralli|ARONT208-09|Canada.Ontario|Lycosidae|BOLD:ABZ5613
Piratula cantralli|ARONW014-11|Canada.Ontario|Lycosidae|BOLD:ABZ5613
Piratula cantralli|SSFDA1702-14|Canada.New Brunswick|Lycosidae|BOLD:ABZ5613
Piratula cantralli|SMTPB14668-13|Canada.Ontario|Lycosidae|BOLD:ABZ5613
Piratula cantralli|BBCNP421-13|Canada.Alberta|Lycosidae|BOLD:ABZ5613
Piratula cantralli|BBCNP1517-14|Canada.Alberta|Lycosidae|BOLD:ABZ5613
Piratula cantralli|SSFDA1195-14|Canada.New Brunswick|Lycosidae|BOLD:ABZ5613
Piratula cantralli|SPITO382-14|Canada.Ontario|Lycosidae|BOLD:ABZ5613
Piratula cantralli|CNGBA993-13|Canada.Ontario|Lycosidae|BOLD:ABZ5613
Piratula cantralli|SSFDA2692-14|Canada.New Brunswick|Lycosidae|BOLD:ABZ5613
Piratula cantralli|SSFDA1193-14|Canada.New Brunswick|Lycosidae|BOLD:ABZ5613
Piratula cantralli|CNPEM3422-14|Canada.Prince Edward Island|Lycosidae|BOLD:ABZ5613
Piratula cantralli|SSFDA2519-14|Canada.New Brunswick|Lycosidae|BOLD:ABZ5613
Piratula cantralli|SSFDA1200-14|Canada.New Brunswick|Lycosidae|BOLD:ABZ5613
Piratula cantralli|SSFDA2211-14|Canada.New Brunswick|Lycosidae|BOLD:ABZ5613
Piratula cantralli|CNPEA1305-14|Canada.Prince Edward Island|Lycosidae|BOLD:ABZ5613
Piratula cantralli|SSFDA5141-14|Canada.New Brunswick|Lycosidae|BOLD:ABZ5613
Piratula cantralli|CNPEK204-14|Canada.Prince Edward Island|Lycosidae|BOLD:ABZ5613
Piratula cantralli|CNPEC1997-14|Canada.Prince Edward Island|Lycosidae|BOLD:ABZ5613
Piratula cantralli|SSFDA1499-14|Canada.New Brunswick|Lycosidae|BOLD:ABZ5613
Piratula cantralli|CNGBJ1700-14|Canada.Ontario|Lycosidae|BOLD:ABZ5613
Piratula cantralli|ARONW015-11|Canada.Ontario|Lycosidae|BOLD:ABZ5613
Piratula cantralli|ARONW068-11|Canada.Ontario|Lycosidae|BOLD:ABZ5613
Piratula cantralli|ARONT513-10|Canada.Ontario|Lycosidae|BOLD:ABZ5613
Piratula cantralli|BBCAN848-10|Canada.Nova Scotia|Lycosidae|BOLD:ABZ5613
Piratula cantralli|CNGBJ1686-14|Canada.Ontario|Lycosidae|BOLD:ABZ5613
Piratula cantralli|CNPEA1302-14|Canada.Prince Edward Island|Lycosidae|BOLD:ABZ5613
Piratula cantralli|SPICA896-10|Canada.British Columbia|Lycosidae|BOLD:ABZ5613
Piratula cantralli|SPICA895-10|Canada.British Columbia|Lycosidae|BOLD:ABZ5613
Piratula cantralli|SPICA2083-11|Canada.Ontario|Lycosidae|BOLD:ABZ5613
Piratula cantralli|CNPEA1297-14|Canada.Prince Edward Island|Lycosidae|BOLD:ABZ5613
Piratula cantralli|SSFDA2437-14|Canada.New Brunswick|Lycosidae|BOLD:ABZ5613
Piratula cantralli|ARONW070-11|Canada.Ontario|Lycosidae|BOLD:ABZ5613

Piratula cantralli|CNGBJ1683-14|Canada.Ontario|Lycosidae|BOLD:ABZ5613
Piratula cantralli|SSFDA1201-14|Canada.New Brunswick|Lycosidae|BOLD:ABZ5613
Piratula cantralli|CNPEB1919-14|Canada.Prince Edward Island|Lycosidae|BOLD:ABZ5613
Piratula cantralli|SSPAA6014-13|Canada.Saskatchewan|Lycosidae|BOLD:ABZ5613
Piratula cantralli|SSPAA6064-13|Canada.Saskatchewan|Lycosidae|BOLD:ABZ5613
Piratula cantralli|SSFDA1498-14|Canada.New Brunswick|Lycosidae|BOLD:ABZ5613
Piratula cantralli|SSFDA2515-14|Canada.New Brunswick|Lycosidae|BOLD:ABZ5613
Piratula cantralli|CNLMN1762-14|Canada.Quebec|Lycosidae|BOLD:ABZ5613
Piratula cantralli|SSFDA2348-14|Canada.New Brunswick|Lycosidae|BOLD:ABZ5613
Piratula cantralli|SSFDA1709-14|Canada.New Brunswick|Lycosidae|BOLD:ABZ5613
Piratula cantralli|SSFDA1699-14|Canada.New Brunswick|Lycosidae|BOLD:ABZ5613
Piratula cantralli|SSFDA2196-14|Canada.New Brunswick|Lycosidae|BOLD:ABZ5613
Piratula cantralli|SSFDA2682-14|Canada.New Brunswick|Lycosidae|BOLD:ABZ5613
Piratula cantralli|CNGBJ1695-14|Canada.Ontario|Lycosidae|BOLD:ABZ5613
Piratula cantralli|SPITO342-14|Canada.Ontario|Lycosidae|BOLD:ABZ5613
Piratula cantralli|CNPEA1308-14|Canada.Prince Edward Island|Lycosidae|BOLD:ABZ5613
Piratula cantralli|CNPEA1289-14|Canada.Prince Edward Island|Lycosidae|BOLD:ABZ5613
Piratula cantralli|CNPEA1287-14|Canada.Prince Edward Island|Lycosidae|BOLD:ABZ5613
Piratula cantralli|RBINA5163-13|Canada.Ontario|Lycosidae|BOLD:ABZ5613
Piratula cantralli|SSFDA2778-14|Canada.New Brunswick|Lycosidae|BOLD:ABZ5613
Piratula insularis|PPELE235-11|Canada.Ontario|Lycosidae|BOLD:ACF3679
Piratula insularis|PPELE279-11|Canada.Ontario|Lycosidae|BOLD:ACF3679
Piratula insularis|PPELE274-11|Canada.Ontario|Lycosidae|BOLD:ACF3679
Piratula insularis|PPELE280-11|Canada.Ontario|Lycosidae|BOLD:ACF3679
Piratula insularis|PPELE710-11|Canada.Ontario|Lycosidae|BOLD:ACF3679
Piratula insularis|SSPAA8744-13|Canada.Saskatchewan|Lycosidae|BOLD:ABZ4232
Piratula insularis|SSPAA6052-13|Canada.Saskatchewan|Lycosidae|BOLD:ABZ4232
Piratula insularis|SSPAA6021-13|Canada.Saskatchewan|Lycosidae|BOLD:ABZ4232
Piratula insularis|SSPAA8738-13|Canada.Saskatchewan|Lycosidae|BOLD:ABZ4232
Piratula insularis|SSPCC016-13|Canada.Saskatchewan|Lycosidae|BOLD:ABZ4232
Piratula insularis|SSPAA8745-13|Canada.Saskatchewan|Lycosidae|BOLD:ABZ4232
Piratula insularis|SSPAA6070-13|Canada.Saskatchewan|Lycosidae|BOLD:ABZ4232
Piratula insularis|SSPAA6047-13|Canada.Saskatchewan|Lycosidae|BOLD:ABZ4232
Piratula insularis|SSBAC4364-13|Canada.Alberta|Lycosidae|BOLD:ABZ4232
Piratula insularis|SSBAC2891-12|Canada.Alberta|Lycosidae|BOLD:ABZ4232
Piratula insularis|SSBAC2901-12|Canada.Alberta|Lycosidae|BOLD:ABZ4232
Piratula insularis|SSBAC2872-12|Canada.Alberta|Lycosidae|BOLD:ABZ4232
Piratula insularis|SSBAC2903-12|Canada.Alberta|Lycosidae|BOLD:ABZ4232
Piratula insularis|SSBAC2876-12|Canada.Alberta|Lycosidae|BOLD:ABZ4232
Piratula insularis|SSBAC2904-12|Canada.Alberta|Lycosidae|BOLD:ABZ4232
Piratula insularis|SSBAC2905-12|Canada.Alberta|Lycosidae|BOLD:ABZ4232
Piratula insularis|SSPAA6025-13|Canada.Saskatchewan|Lycosidae|BOLD:ABZ4232
Piratula insularis|SSPAA8766-13|Canada.Saskatchewan|Lycosidae|BOLD:ABZ4232
Piratula insularis|SSPCC004-13|Canada.Saskatchewan|Lycosidae|BOLD:ABZ4232
Piratula insularis|SSPCC020-13|Canada.Saskatchewan|Lycosidae|BOLD:ABZ4232
Piratula insularis|SSBAF7692-13|Canada.Alberta|Lycosidae|BOLD:ABZ4232
Piratula insularis|SSBAF7695-13|Canada.Alberta|Lycosidae|BOLD:ABZ4232
Piratula insularis|SSBAF7681-13|Canada.Alberta|Lycosidae|BOLD:ABZ4232
Piratula insularis|SSPCC009-13|Canada.Saskatchewan|Lycosidae|BOLD:ABZ4232
Piratula insularis|SSPCC007-13|Canada.Saskatchewan|Lycosidae|BOLD:ABZ4232
Piratula insularis|SSPAA6062-13|Canada.Saskatchewan|Lycosidae|BOLD:ABZ4232
Piratula insularis|SSPAA7576-13|Canada.Saskatchewan|Lycosidae|BOLD:ABZ4232
Piratula insularis|SSBAC2902-12|Canada.Alberta|Lycosidae|BOLD:ABZ4232
Piratula insularis|SSBAC2892-12|Canada.Alberta|Lycosidae|BOLD:ABZ4232
Piratula insularis|SSPAA7582-13|Canada.Saskatchewan|Lycosidae|BOLD:ABZ4232
Piratula insularis|SSBAC2913-12|Canada.Alberta|Lycosidae|BOLD:ABZ4232
Piratula insularis|SSBAC2882-12|Canada.Alberta|Lycosidae|BOLD:ABZ4232
Piratula insularis|SSBAC2884-12|Canada.Alberta|Lycosidae|BOLD:ABZ4232
Piratula insularis|SSBAC2907-12|Canada.Alberta|Lycosidae|BOLD:ABZ4232
Piratula insularis|SSBAC2871-12|Canada.Alberta|Lycosidae|BOLD:ABZ4232
Piratula insularis|SSBAC2883-12|Canada.Alberta|Lycosidae|BOLD:ABZ4232
Piratula insularis|SSBAF7703-13|Canada.Alberta|Lycosidae|BOLD:ABZ4232
Piratula insularis|SSPAA6038-13|Canada.Saskatchewan|Lycosidae|BOLD:ABZ4232
Piratula insularis|SSBAF7698-13|Canada.Alberta|Lycosidae|BOLD:ABZ4232
Piratula insularis|SSBAC2909-12|Canada.Alberta|Lycosidae|BOLD:ABZ4232
Piratula insularis|SSBAF7708-13|Canada.Alberta|Lycosidae|BOLD:ABZ4232
Piratula insularis|SSPCC005-13|Canada.Saskatchewan|Lycosidae|BOLD:ABZ4232
Piratula insularis|SSBAF7705-13|Canada.Alberta|Lycosidae|BOLD:ABZ4232
Piratula insularis|SSBAF6164-13|Canada.Alberta|Lycosidae|BOLD:ABZ4232
Piratula insularis|SSPAA7525-13|Canada.Saskatchewan|Lycosidae|BOLD:ABZ4232
Piratula insularis|SSPAA6007-13|Canada.Saskatchewan|Lycosidae|BOLD:ABZ4232
Piratula insularis|SSPAA6044-13|Canada.Saskatchewan|Lycosidae|BOLD:ABZ4232
2%

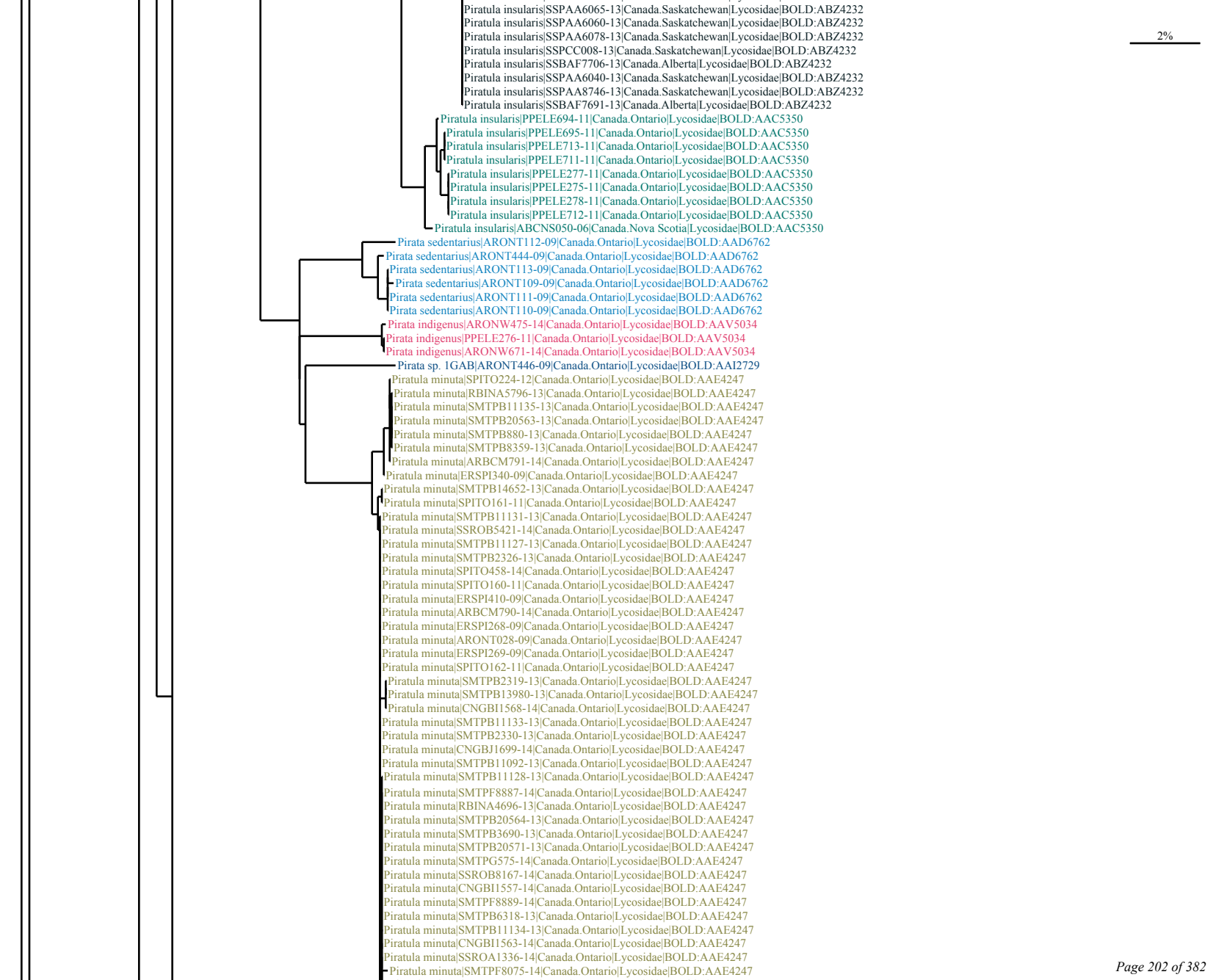
Piratula insularis|SSPAA6065-13|Canada.Saskatchewan|Lycosidae|BOLD:ABZ4232
Piratula insularis|SSPAA6060-13|Canada.Saskatchewan|Lycosidae|BOLD:ABZ4232
Piratula insularis|SSPAA6078-13|Canada.Saskatchewan|Lycosidae|BOLD:ABZ4232
Piratula insularis|SSPCC008-13|Canada.Saskatchewan|Lycosidae|BOLD:ABZ4232
Piratula insularis|SSBAF7706-13|Canada.Alberta|Lycosidae|BOLD:ABZ4232
Piratula insularis|SSPAA6040-13|Canada.Saskatchewan|Lycosidae|BOLD:ABZ4232
Piratula insularis|SSPAA8746-13|Canada.Saskatchewan|Lycosidae|BOLD:ABZ4232
Piratula insularis|SSBAF7691-13|Canada.Alberta|Lycosidae|BOLD:ABZ4232
2%
Piratula insularis|PPELE694-11|Canada.Ontario|Lycosidae|BOLD:AAC5350
Piratula insularis|PPELE695-11|Canada.Ontario|Lycosidae|BOLD:AAC5350
Piratula insularis|PPELE713-11|Canada.Ontario|Lycosidae|BOLD:AAC5350
Piratula insularis|PPELE711-11|Canada.Ontario|Lycosidae|BOLD:AAC5350
Piratula insularis|PPELE277-11|Canada.Ontario|Lycosidae|BOLD:AAC5350
Piratula insularis|PPELE275-11|Canada.Ontario|Lycosidae|BOLD:AAC5350
Piratula insularis|PPELE278-11|Canada.Ontario|Lycosidae|BOLD:AAC5350
Piratula insularis|PPELE712-11|Canada.Ontario|Lycosidae|BOLD:AAC5350
Piratula insularis|ABCNS050-06|Canada.Nova Scotia|Lycosidae|BOLD:AAC5350
Pirata sedentarius|ARONT112-09|Canada.Ontario|Lycosidae|BOLD:AAD6762
Pirata sedentarius|ARONT444-09|Canada.Ontario|Lycosidae|BOLD:AAD6762
Pirata sedentarius|ARONT113-09|Canada.Ontario|Lycosidae|BOLD:AAD6762
Pirata sedentarius|ARONT109-09|Canada.Ontario|Lycosidae|BOLD:AAD6762
Pirata sedentarius|ARONT111-09|Canada.Ontario|Lycosidae|BOLD:AAD6762
Pirata sedentarius|ARONT110-09|Canada.Ontario|Lycosidae|BOLD:AAD6762
Pirata indigenus|ARONW475-14|Canada.Ontario|Lycosidae|BOLD:AAV5034
Pirata indigenus|PPELE276-11|Canada.Ontario|Lycosidae|BOLD:AAV5034
Pirata indigenus|ARONW671-14|Canada.Ontario|Lycosidae|BOLD:AAV5034
Pirata sp. 1GAB|ARONT446-09|Canada.Ontario|Lycosidae|BOLD:AAI2729
Piratula minuta|SPITO224-12|Canada.Ontario|Lycosidae|BOLD:AAE4247
Piratula minuta|RBINA5796-13|Canada.Ontario|Lycosidae|BOLD:AAE4247
Piratula minuta|SMTPB11135-13|Canada.Ontario|Lycosidae|BOLD:AAE4247
Piratula minuta|SMTPB20563-13|Canada.Ontario|Lycosidae|BOLD:AAE4247
Piratula minuta|SMTPB880-13|Canada.Ontario|Lycosidae|BOLD:AAE4247
Piratula minuta|SMTPB8359-13|Canada.Ontario|Lycosidae|BOLD:AAE4247
Piratula minuta|ARBCM791-14|Canada.Ontario|Lycosidae|BOLD:AAE4247
Piratula minuta|ERSPI340-09|Canada.Ontario|Lycosidae|BOLD:AAE4247
Piratula minuta|SMTPB14652-13|Canada.Ontario|Lycosidae|BOLD:AAE4247
Piratula minuta|SPITO161-11|Canada.Ontario|Lycosidae|BOLD:AAE4247
Piratula minuta|SMTPB11131-13|Canada.Ontario|Lycosidae|BOLD:AAE4247
Piratula minuta|SSROB5421-14|Canada.Ontario|Lycosidae|BOLD:AAE4247
Piratula minuta|SMTPB11127-13|Canada.Ontario|Lycosidae|BOLD:AAE4247
Piratula minuta|SMTPB2326-13|Canada.Ontario|Lycosidae|BOLD:AAE4247
Piratula minuta|SPITO458-14|Canada.Ontario|Lycosidae|BOLD:AAE4247
Piratula minuta|SPITO160-11|Canada.Ontario|Lycosidae|BOLD:AAE4247
Piratula minuta|ERSPI410-09|Canada.Ontario|Lycosidae|BOLD:AAE4247
Piratula minuta|ARBCM790-14|Canada.Ontario|Lycosidae|BOLD:AAE4247
Piratula minuta|ERSPI268-09|Canada.Ontario|Lycosidae|BOLD:AAE4247
Piratula minuta|ARONT028-09|Canada.Ontario|Lycosidae|BOLD:AAE4247
Piratula minuta|ERSPI269-09|Canada.Ontario|Lycosidae|BOLD:AAE4247
Piratula minuta|SPITO162-11|Canada.Ontario|Lycosidae|BOLD:AAE4247
Piratula minuta|SMTPB2319-13|Canada.Ontario|Lycosidae|BOLD:AAE4247
Piratula minuta|SMTPB13980-13|Canada.Ontario|Lycosidae|BOLD:AAE4247
Piratula minuta|CNGBI1568-14|Canada.Ontario|Lycosidae|BOLD:AAE4247
Piratula minuta|SMTPB11133-13|Canada.Ontario|Lycosidae|BOLD:AAE4247
Piratula minuta|SMTPB2330-13|Canada.Ontario|Lycosidae|BOLD:AAE4247
Piratula minuta|CNGBJ1699-14|Canada.Ontario|Lycosidae|BOLD:AAE4247
Piratula minuta|SMTPB11092-13|Canada.Ontario|Lycosidae|BOLD:AAE4247
Piratula minuta|SMTPB11128-13|Canada.Ontario|Lycosidae|BOLD:AAE4247
Piratula minuta|SMTPF8887-14|Canada.Ontario|Lycosidae|BOLD:AAE4247
Piratula minuta|RBINA4696-13|Canada.Ontario|Lycosidae|BOLD:AAE4247
Piratula minuta|SMTPB20564-13|Canada.Ontario|Lycosidae|BOLD:AAE4247
Piratula minuta|SMTPB3690-13|Canada.Ontario|Lycosidae|BOLD:AAE4247
Piratula minuta|SMTPB20571-13|Canada.Ontario|Lycosidae|BOLD:AAE4247
Piratula minuta|SMTPG575-14|Canada.Ontario|Lycosidae|BOLD:AAE4247
Piratula minuta|SSROB8167-14|Canada.Ontario|Lycosidae|BOLD:AAE4247
Piratula minuta|CNGBI1557-14|Canada.Ontario|Lycosidae|BOLD:AAE4247
Piratula minuta|SMTPF8889-14|Canada.Ontario|Lycosidae|BOLD:AAE4247
Piratula minuta|SMTPB6318-13|Canada.Ontario|Lycosidae|BOLD:AAE4247
Piratula minuta|SMTPB11134-13|Canada.Ontario|Lycosidae|BOLD:AAE4247
Piratula minuta|CNGBI1563-14|Canada.Ontario|Lycosidae|BOLD:AAE4247
Piratula minuta|SSROA1336-14|Canada.Ontario|Lycosidae|BOLD:AAE4247
Piratula minuta|SMTPF8075-14|Canada.Ontario|Lycosidae|BOLD:AAE4247

Piratula minuta|SSFDA5137-14|Canada.New Brunswick|Lycosidae|BOLD:AAE4247
Piratula minuta|SMTPB11129-13|Canada.Ontario|Lycosidae|BOLD:AAE4247
Piratula minuta|SMTPB18887-13|Canada.Ontario|Lycosidae|BOLD:AAE4247
Piratula minuta|SMTPF8071-14|Canada.Ontario|Lycosidae|BOLD:AAE4247
Piratula minuta|SMTPB8356-13|Canada.Ontario|Lycosidae|BOLD:AAE4247
Piratula minuta|SMTPB15675-13|Canada.Ontario|Lycosidae|BOLD:AAE4247
Piratula minuta|SMTPB20569-13|Canada.Ontario|Lycosidae|BOLD:AAE4247
Piratula minuta|SMTPB21296-13|Canada.Ontario|Lycosidae|BOLD:AAE4247
Piratula minuta|SMTPB8353-13|Canada.Ontario|Lycosidae|BOLD:AAE4247
Piratula minuta|SMTPG1895-14|Canada.Ontario|Lycosidae|BOLD:AAE4247
Piratula minuta|SMTPB20578-13|Canada.Ontario|Lycosidae|BOLD:AAE4247
Piratula minuta|SMTPB20580-13|Canada.Ontario|Lycosidae|BOLD:AAE4247
Piratula minuta|SMTPB20579-13|Canada.Ontario|Lycosidae|BOLD:AAE4247
Piratula minuta|SMTPB8348-13|Canada.Ontario|Lycosidae|BOLD:AAE4247
Piratula minuta|SMTPB8358-13|Canada.Ontario|Lycosidae|BOLD:AAE4247
Piratula minuta|SMTPB2333-13|Canada.Ontario|Lycosidae|BOLD:AAE4247
Piratula minuta|SMTPB2322-13|Canada.Ontario|Lycosidae|BOLD:AAE4247
Piratula minuta|SMTPB2325-13|Canada.Ontario|Lycosidae|BOLD:AAE4247
Piratula minuta|SMTPB20568-13|Canada.Ontario|Lycosidae|BOLD:AAE4247
Piratula minuta|SMTPB2327-13|Canada.Ontario|Lycosidae|BOLD:AAE4247
Piratula minuta|RBINA3901-13|Canada.Ontario|Lycosidae|BOLD:AAE4247
Piratula minuta|SMTPB14440-13|Canada.Ontario|Lycosidae|BOLD:AAE4247
Piratula minuta|SMTPB20566-13|Canada.Ontario|Lycosidae|BOLD:AAE4247
Piratula minuta|SMTPB20574-13|Canada.Ontario|Lycosidae|BOLD:AAE4247
Piratula minuta|SMTPB1984-13|Canada.Ontario|Lycosidae|BOLD:AAE4247
Piratula minuta|CNGBI1560-14|Canada.Ontario|Lycosidae|BOLD:AAE4247
Piratula minuta|SMTPB11090-13|Canada.Ontario|Lycosidae|BOLD:AAE4247
Piratula minuta|SMTPB10638-13|Canada.Ontario|Lycosidae|BOLD:AAE4247
Piratula minuta|SMTPB20575-13|Canada.Ontario|Lycosidae|BOLD:AAE4247
Piratula minuta|SMTPB20562-13|Canada.Ontario|Lycosidae|BOLD:AAE4247
Piratula minuta|SMTPB2323-13|Canada.Ontario|Lycosidae|BOLD:AAE4247
Piratula minuta|SMTPB12082-13|Canada.Ontario|Lycosidae|BOLD:AAE4247
Piratula minuta|RBINA2385-13|Canada.Ontario|Lycosidae|BOLD:AAE4247
Piratula minuta|SMTPB20572-13|Canada.Ontario|Lycosidae|BOLD:AAE4247
Piratula minuta|SSROA249-14|Canada.Ontario|Lycosidae|BOLD:AAE4247
Piratula minuta|SMTPB3382-13|Canada.Ontario|Lycosidae|BOLD:AAE4247
Piratula minuta|SMTPB20924-13|Canada.Ontario|Lycosidae|BOLD:AAE4247
Piratula minuta|SMTPB15242-13|Canada.Ontario|Lycosidae|BOLD:AAE4247
Piratula minuta|SMTPB20452-13|Canada.Ontario|Lycosidae|BOLD:AAE4247
Piratula minuta|SMTPB20581-13|Canada.Ontario|Lycosidae|BOLD:AAE4247
Piratula minuta|RBINA4699-13|Canada.Ontario|Lycosidae|BOLD:AAE4247
Piratula minuta|SMTPB20453-13|Canada.Ontario|Lycosidae|BOLD:AAE4247
Piratula minuta|SMTPB20567-13|Canada.Ontario|Lycosidae|BOLD:AAE4247
Piratula minuta|SMTPB20576-13|Canada.Ontario|Lycosidae|BOLD:AAE4247
Piratula minuta|SMTPG1923-14|Canada.Ontario|Lycosidae|BOLD:AAE4247
Piratula minuta|SSFDA5138-14|Canada.New Brunswick|Lycosidae|BOLD:AAE4247
Piratula minuta|SMTPB2324-13|Canada.Ontario|Lycosidae|BOLD:AAE4247
Piratula minuta|SMTPB2331-13|Canada.Ontario|Lycosidae|BOLD:AAE4247
Piratula minuta|SMTPB8350-13|Canada.Ontario|Lycosidae|BOLD:AAE4247
Piratula minuta|SMTPB8352-13|Canada.Ontario|Lycosidae|BOLD:AAE4247
Piratula minuta|SMTPB20570-13|Canada.Ontario|Lycosidae|BOLD:AAE4247
Piratula minuta|CNBRL746-14|Canada.Nova Scotia|Lycosidae|BOLD:AAE4247
Piratula minuta|SMTPB18888-13|Canada.Ontario|Lycosidae|BOLD:AAE4247
Piratula minuta|SSROB8159-14|Canada.Ontario|Lycosidae|BOLD:AAE4247
Piratula minuta|SSROB8161-14|Canada.Ontario|Lycosidae|BOLD:AAE4247
Piratula minuta|SMTPF8888-14|Canada.Ontario|Lycosidae|BOLD:AAE4247
Piratula minuta|CNLMK295-14|Canada.Quebec|Lycosidae|BOLD:AAE4247
Piratula minuta|SMTPB8347-13|Canada.Ontario|Lycosidae|BOLD:AAE4247
Piratula minuta|SSROB8160-14|Canada.Ontario|Lycosidae|BOLD:AAE4247
Piratula minuta|CNPEL1998-14|Canada.Prince Edward Island|Lycosidae|BOLD:AAE4247
Piratula minuta|CNBRD142-14|Canada.Nova Scotia|Lycosidae|BOLD:AAE4247
Piratula minuta|SMTPB14702-13|Canada.Ontario|Lycosidae|BOLD:AAE4247
Piratula minuta|SMTPB8357-13|Canada.Ontario|Lycosidae|BOLD:AAE4247
Piratula minuta|SMTPB8349-13|Canada.Ontario|Lycosidae|BOLD:AAE4247
Piratula minuta|CNPEL1999-14|Canada.Prince Edward Island|Lycosidae|BOLD:AAE4247
Piratula minuta|SSROB8165-14|Canada.Ontario|Lycosidae|BOLD:AAE4247
Dolomedes sp. 1GAB|SSPAA9923-13|Canada.Saskatchewan|Pisauridae|BOLD:ACI5773
Dolomedes sp. 1GAB|RBINA5164-13|Canada.Ontario|Pisauridae|BOLD:ACI5773
Dolomedes sp. 1GAB|SPITO564-14|Canada.Ontario|Pisauridae|BOLD:ACI5773
Dolomedes sp. 1GAB|RBINA718-13|Canada.Ontario|Pisauridae|BOLD:ACI5773
Dolomedes sp. 1GAB|SSPAA8821-13|Canada.Saskatchewan|Pisauridae|BOLD:ACI5773
Dolomedes scriptus|ARONT340-09|Canada.Ontario|Pisauridae|BOLD:AAE5246
2%

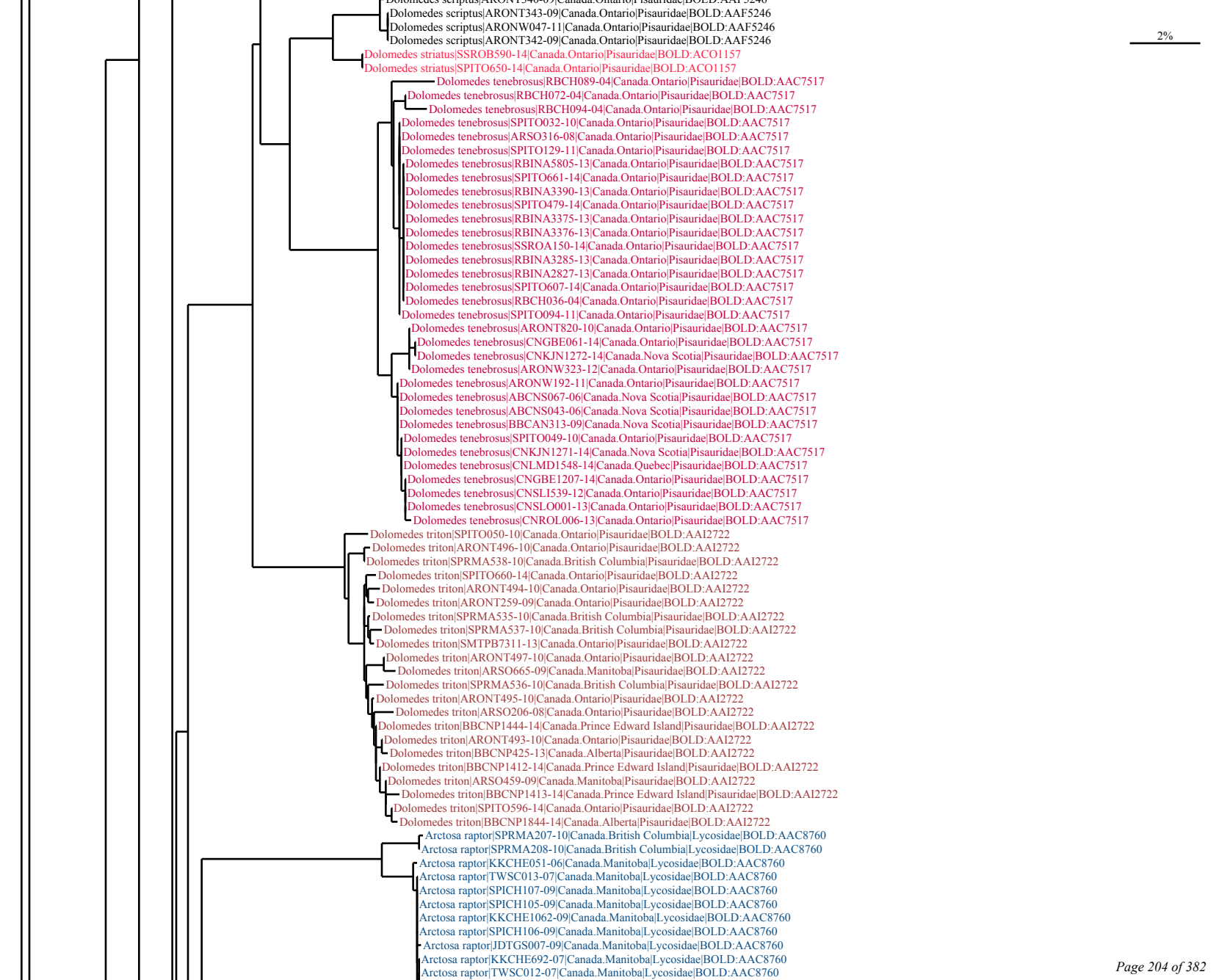
Dolomedes scriptus|ARONT343-09|Canada.Ontario|Pisauridae|BOLD:AAF5246
Dolomedes scriptus|ARONW047-11|Canada.Ontario|Pisauridae|BOLD:AAF5246
Dolomedes scriptus|ARONT342-09|Canada.Ontario|Pisauridae|BOLD:AAF5246
2%
Dolomedes striatus|SSROB590-14|Canada.Ontario|Pisauridae|BOLD:ACO1157
Dolomedes striatus|SPITO650-14|Canada.Ontario|Pisauridae|BOLD:ACO1157
Dolomedes tenebrosus|RBCH089-04|Canada.Ontario|Pisauridae|BOLD:AAC7517
Dolomedes tenebrosus|RBCH072-04|Canada.Ontario|Pisauridae|BOLD:AAC7517
Dolomedes tenebrosus|RBCH094-04|Canada.Ontario|Pisauridae|BOLD:AAC7517
Dolomedes tenebrosus|SPITO032-10|Canada.Ontario|Pisauridae|BOLD:AAC7517
Dolomedes tenebrosus|ARSO316-08|Canada.Ontario|Pisauridae|BOLD:AAC7517
Dolomedes tenebrosus|SPITO129-11|Canada.Ontario|Pisauridae|BOLD:AAC7517
Dolomedes tenebrosus|RBINA5805-13|Canada.Ontario|Pisauridae|BOLD:AAC7517
Dolomedes tenebrosus|SPITO661-14|Canada.Ontario|Pisauridae|BOLD:AAC7517
Dolomedes tenebrosus|RBINA3390-13|Canada.Ontario|Pisauridae|BOLD:AAC7517
Dolomedes tenebrosus|SPITO479-14|Canada.Ontario|Pisauridae|BOLD:AAC7517
Dolomedes tenebrosus|RBINA3375-13|Canada.Ontario|Pisauridae|BOLD:AAC7517
Dolomedes tenebrosus|RBINA3376-13|Canada.Ontario|Pisauridae|BOLD:AAC7517
Dolomedes tenebrosus|SSROA150-14|Canada.Ontario|Pisauridae|BOLD:AAC7517
Dolomedes tenebrosus|RBINA3285-13|Canada.Ontario|Pisauridae|BOLD:AAC7517
Dolomedes tenebrosus|RBINA2827-13|Canada.Ontario|Pisauridae|BOLD:AAC7517
Dolomedes tenebrosus|SPITO607-14|Canada.Ontario|Pisauridae|BOLD:AAC7517
Dolomedes tenebrosus|RBCH036-04|Canada.Ontario|Pisauridae|BOLD:AAC7517
Dolomedes tenebrosus|SPITO094-11|Canada.Ontario|Pisauridae|BOLD:AAC7517
Dolomedes tenebrosus|ARONT820-10|Canada.Ontario|Pisauridae|BOLD:AAC7517
Dolomedes tenebrosus|CNGBE061-14|Canada.Ontario|Pisauridae|BOLD:AAC7517
Dolomedes tenebrosus|CNKJN1272-14|Canada.Nova Scotia|Pisauridae|BOLD:AAC7517
Dolomedes tenebrosus|ARONW323-12|Canada.Ontario|Pisauridae|BOLD:AAC7517
Dolomedes tenebrosus|ARONW192-11|Canada.Ontario|Pisauridae|BOLD:AAC7517
Dolomedes tenebrosus|ABCNS067-06|Canada.Nova Scotia|Pisauridae|BOLD:AAC7517
Dolomedes tenebrosus|ABCNS043-06|Canada.Nova Scotia|Pisauridae|BOLD:AAC7517
Dolomedes tenebrosus|BBCAN313-09|Canada.Nova Scotia|Pisauridae|BOLD:AAC7517
Dolomedes tenebrosus|SPITO049-10|Canada.Ontario|Pisauridae|BOLD:AAC7517
Dolomedes tenebrosus|CNKJN1271-14|Canada.Nova Scotia|Pisauridae|BOLD:AAC7517
Dolomedes tenebrosus|CNLMD1548-14|Canada.Quebec|Pisauridae|BOLD:AAC7517
Dolomedes tenebrosus|CNGBE1207-14|Canada.Ontario|Pisauridae|BOLD:AAC7517
Dolomedes tenebrosus|CNSLI539-12|Canada.Ontario|Pisauridae|BOLD:AAC7517
Dolomedes tenebrosus|CNSLO001-13|Canada.Ontario|Pisauridae|BOLD:AAC7517
Dolomedes tenebrosus|CNROL006-13|Canada.Ontario|Pisauridae|BOLD:AAC7517
Dolomedes triton|SPITO050-10|Canada.Ontario|Pisauridae|BOLD:AAI2722
Dolomedes triton|ARONT496-10|Canada.Ontario|Pisauridae|BOLD:AAI2722
Dolomedes triton|SPRMA538-10|Canada.British Columbia|Pisauridae|BOLD:AAI2722
Dolomedes triton|SPITO660-14|Canada.Ontario|Pisauridae|BOLD:AAI2722
Dolomedes triton|ARONT494-10|Canada.Ontario|Pisauridae|BOLD:AAI2722
Dolomedes triton|ARONT259-09|Canada.Ontario|Pisauridae|BOLD:AAI2722
Dolomedes triton|SPRMA535-10|Canada.British Columbia|Pisauridae|BOLD:AAI2722
Dolomedes triton|SPRMA537-10|Canada.British Columbia|Pisauridae|BOLD:AAI2722
Dolomedes triton|SMTPB7311-13|Canada.Ontario|Pisauridae|BOLD:AAI2722
Dolomedes triton|ARONT497-10|Canada.Ontario|Pisauridae|BOLD:AAI2722
Dolomedes triton|ARSO665-09|Canada.Manitoba|Pisauridae|BOLD:AAI2722
Dolomedes triton|SPRMA536-10|Canada.British Columbia|Pisauridae|BOLD:AAI2722
Dolomedes triton|ARONT495-10|Canada.Ontario|Pisauridae|BOLD:AAI2722
Dolomedes triton|ARSO206-08|Canada.Ontario|Pisauridae|BOLD:AAI2722
Dolomedes triton|BBCNP1444-14|Canada.Prince Edward Island|Pisauridae|BOLD:AAI2722
Dolomedes triton|ARONT493-10|Canada.Ontario|Pisauridae|BOLD:AAI2722
Dolomedes triton|BBCNP425-13|Canada.Alberta|Pisauridae|BOLD:AAI2722
Dolomedes triton|BBCNP1412-14|Canada.Prince Edward Island|Pisauridae|BOLD:AAI2722
Dolomedes triton|ARSO459-09|Canada.Manitoba|Pisauridae|BOLD:AAI2722
Dolomedes triton|BBCNP1413-14|Canada.Prince Edward Island|Pisauridae|BOLD:AAI2722
Dolomedes triton|SPITO596-14|Canada.Ontario|Pisauridae|BOLD:AAI2722
Dolomedes triton|BBCNP1844-14|Canada.Alberta|Pisauridae|BOLD:AAI2722
Arctosa raptor|SPRMA207-10|Canada.British Columbia|Lycosidae|BOLD:AAC8760
Arctosa raptor|SPRMA208-10|Canada.British Columbia|Lycosidae|BOLD:AAC8760
Arctosa raptor|KKCHE051-06|Canada.Manitoba|Lycosidae|BOLD:AAC8760
Arctosa raptor|TWSC013-07|Canada.Manitoba|Lycosidae|BOLD:AAC8760
Arctosa raptor|SPICH107-09|Canada.Manitoba|Lycosidae|BOLD:AAC8760
Arctosa raptor|SPICH105-09|Canada.Manitoba|Lycosidae|BOLD:AAC8760
Arctosa raptor|KKCHE1062-09|Canada.Manitoba|Lycosidae|BOLD:AAC8760
Arctosa raptor|SPICH106-09|Canada.Manitoba|Lycosidae|BOLD:AAC8760
Arctosa raptor|JDTGS007-09|Canada.Manitoba|Lycosidae|BOLD:AAC8760
Arctosa raptor|KKCHE692-07|Canada.Manitoba|Lycosidae|BOLD:AAC8760
Arctosa raptor|TWSC012-07|Canada.Manitoba|Lycosidae|BOLD:AAC8760

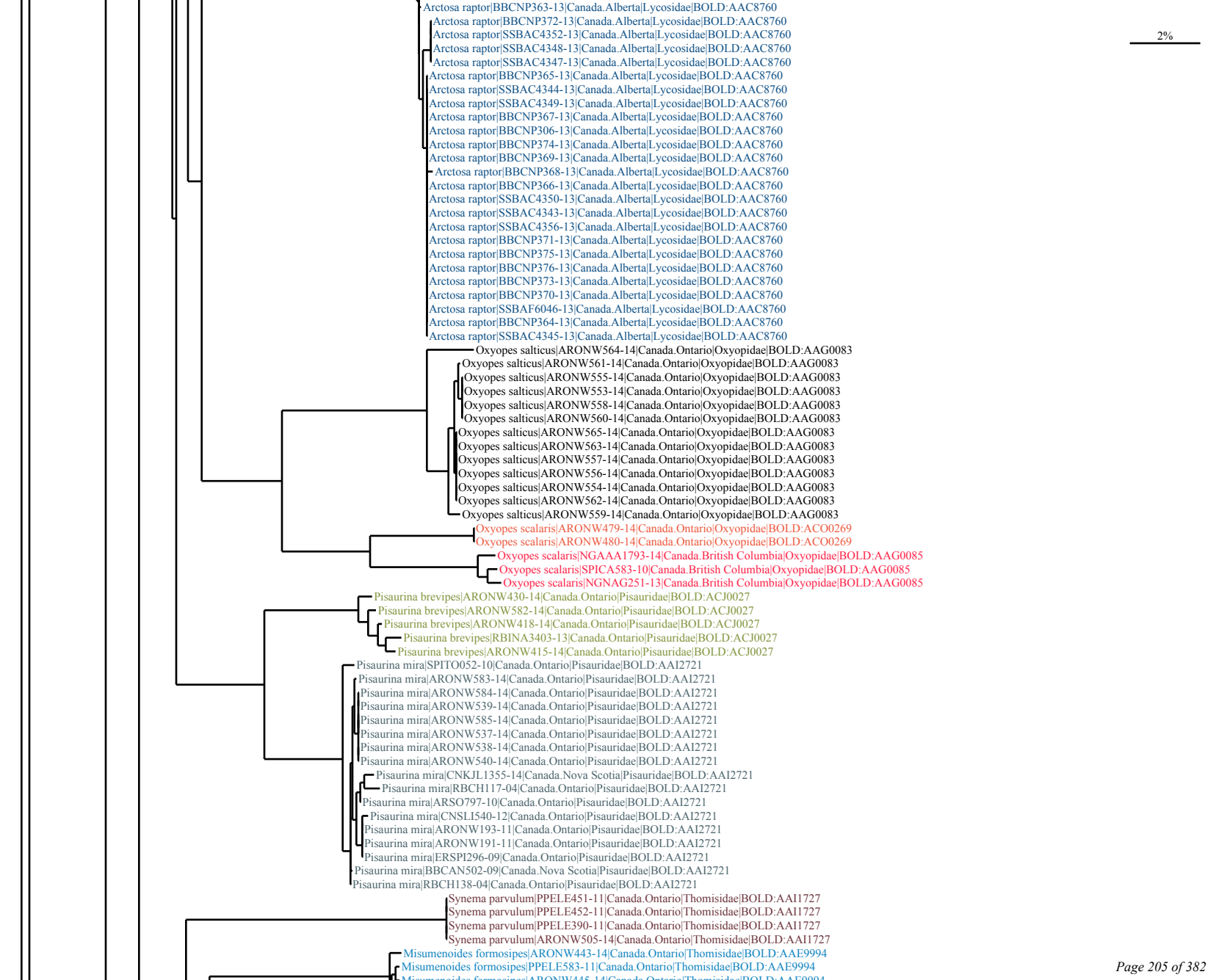
2%
Arctosa raptor|BBCNP363-13|Canada.Alberta|Lycosidae|BOLD:AAC8760
Arctosa raptor|BBCNP372-13|Canada.Alberta|Lycosidae|BOLD:AAC8760
Arctosa raptor|SSBAC4352-13|Canada.Alberta|Lycosidae|BOLD:AAC8760
Arctosa raptor|SSBAC4348-13|Canada.Alberta|Lycosidae|BOLD:AAC8760
Arctosa raptor|SSBAC4347-13|Canada.Alberta|Lycosidae|BOLD:AAC8760
Arctosa raptor|BBCNP365-13|Canada.Alberta|Lycosidae|BOLD:AAC8760
Arctosa raptor|SSBAC4344-13|Canada.Alberta|Lycosidae|BOLD:AAC8760
Arctosa raptor|SSBAC4349-13|Canada.Alberta|Lycosidae|BOLD:AAC8760
Arctosa raptor|BBCNP367-13|Canada.Alberta|Lycosidae|BOLD:AAC8760
Arctosa raptor|BBCNP306-13|Canada.Alberta|Lycosidae|BOLD:AAC8760
Arctosa raptor|BBCNP374-13|Canada.Alberta|Lycosidae|BOLD:AAC8760
Arctosa raptor|BBCNP369-13|Canada.Alberta|Lycosidae|BOLD:AAC8760
Arctosa raptor|BBCNP368-13|Canada.Alberta|Lycosidae|BOLD:AAC8760
Arctosa raptor|BBCNP366-13|Canada.Alberta|Lycosidae|BOLD:AAC8760
Arctosa raptor|SSBAC4350-13|Canada.Alberta|Lycosidae|BOLD:AAC8760
Arctosa raptor|SSBAC4343-13|Canada.Alberta|Lycosidae|BOLD:AAC8760
Arctosa raptor|SSBAC4356-13|Canada.Alberta|Lycosidae|BOLD:AAC8760
Arctosa raptor|BBCNP371-13|Canada.Alberta|Lycosidae|BOLD:AAC8760
Arctosa raptor|BBCNP375-13|Canada.Alberta|Lycosidae|BOLD:AAC8760
Arctosa raptor|BBCNP376-13|Canada.Alberta|Lycosidae|BOLD:AAC8760
Arctosa raptor|BBCNP373-13|Canada.Alberta|Lycosidae|BOLD:AAC8760
Arctosa raptor|BBCNP370-13|Canada.Alberta|Lycosidae|BOLD:AAC8760
Arctosa raptor|SSBAF6046-13|Canada.Alberta|Lycosidae|BOLD:AAC8760
Arctosa raptor|BBCNP364-13|Canada.Alberta|Lycosidae|BOLD:AAC8760
Arctosa raptor|SSBAC4345-13|Canada.Alberta|Lycosidae|BOLD:AAC8760
Oxyopes salticus|ARONW564-14|Canada.Ontario|Oxyopidae|BOLD:AAG0083
Oxyopes salticus|ARONW561-14|Canada.Ontario|Oxyopidae|BOLD:AAG0083
Oxyopes salticus|ARONW555-14|Canada.Ontario|Oxyopidae|BOLD:AAG0083
Oxyopes salticus|ARONW553-14|Canada.Ontario|Oxyopidae|BOLD:AAG0083
Oxyopes salticus|ARONW558-14|Canada.Ontario|Oxyopidae|BOLD:AAG0083
Oxyopes salticus|ARONW560-14|Canada.Ontario|Oxyopidae|BOLD:AAG0083
Oxyopes salticus|ARONW565-14|Canada.Ontario|Oxyopidae|BOLD:AAG0083
Oxyopes salticus|ARONW563-14|Canada.Ontario|Oxyopidae|BOLD:AAG0083
Oxyopes salticus|ARONW557-14|Canada.Ontario|Oxyopidae|BOLD:AAG0083
Oxyopes salticus|ARONW556-14|Canada.Ontario|Oxyopidae|BOLD:AAG0083
Oxyopes salticus|ARONW554-14|Canada.Ontario|Oxyopidae|BOLD:AAG0083
Oxyopes salticus|ARONW562-14|Canada.Ontario|Oxyopidae|BOLD:AAG0083
Oxyopes salticus|ARONW559-14|Canada.Ontario|Oxyopidae|BOLD:AAG0083
Oxyopes scalaris|ARONW479-14|Canada.Ontario|Oxyopidae|BOLD:ACO0269
Oxyopes scalaris|ARONW480-14|Canada.Ontario|Oxyopidae|BOLD:ACO0269
Oxyopes scalaris|NGAAA1793-14|Canada.British Columbia|Oxyopidae|BOLD:AAG0085
Oxyopes scalaris|SPICA583-10|Canada.British Columbia|Oxyopidae|BOLD:AAG0085
Oxyopes scalaris|NGNAG251-13|Canada.British Columbia|Oxyopidae|BOLD:AAG0085
Pisaurina brevipes|ARONW430-14|Canada.Ontario|Pisauridae|BOLD:ACJ0027
Pisaurina brevipes|ARONW582-14|Canada.Ontario|Pisauridae|BOLD:ACJ0027
Pisaurina brevipes|ARONW418-14|Canada.Ontario|Pisauridae|BOLD:ACJ0027
Pisaurina brevipes|RBINA3403-13|Canada.Ontario|Pisauridae|BOLD:ACJ0027
Pisaurina brevipes|ARONW415-14|Canada.Ontario|Pisauridae|BOLD:ACJ0027
Pisaurina mira|SPITO052-10|Canada.Ontario|Pisauridae|BOLD:AAI2721
Pisaurina mira|ARONW583-14|Canada.Ontario|Pisauridae|BOLD:AAI2721
Pisaurina mira|ARONW584-14|Canada.Ontario|Pisauridae|BOLD:AAI2721
Pisaurina mira|ARONW539-14|Canada.Ontario|Pisauridae|BOLD:AAI2721
Pisaurina mira|ARONW585-14|Canada.Ontario|Pisauridae|BOLD:AAI2721
Pisaurina mira|ARONW537-14|Canada.Ontario|Pisauridae|BOLD:AAI2721
Pisaurina mira|ARONW538-14|Canada.Ontario|Pisauridae|BOLD:AAI2721
Pisaurina mira|ARONW540-14|Canada.Ontario|Pisauridae|BOLD:AAI2721
Pisaurina mira|CNKJL1355-14|Canada.Nova Scotia|Pisauridae|BOLD:AAI2721
Pisaurina mira|RBCH117-04|Canada.Ontario|Pisauridae|BOLD:AAI2721
Pisaurina mira|ARSO797-10|Canada.Ontario|Pisauridae|BOLD:AAI2721
Pisaurina mira|CNSLI540-12|Canada.Ontario|Pisauridae|BOLD:AAI2721
Pisaurina mira|ARONW193-11|Canada.Ontario|Pisauridae|BOLD:AAI2721
Pisaurina mira|ARONW191-11|Canada.Ontario|Pisauridae|BOLD:AAI2721
Pisaurina mira|ERSPI296-09|Canada.Ontario|Pisauridae|BOLD:AAI2721
Pisaurina mira|BBCAN502-09|Canada.Nova Scotia|Pisauridae|BOLD:AAI2721
Pisaurina mira|RBCH138-04|Canada.Ontario|Pisauridae|BOLD:AAI2721
Synema parvulum|PPELE451-11|Canada.Ontario|Thomisidae|BOLD:AAI1727
Synema parvulum|PPELE452-11|Canada.Ontario|Thomisidae|BOLD:AAI1727
Synema parvulum|PPELE390-11|Canada.Ontario|Thomisidae|BOLD:AAI1727
Synema parvulum|ARONW505-14|Canada.Ontario|Thomisidae|BOLD:AAI1727
Misumenoides formosipes|ARONW443-14|Canada.Ontario|Thomisidae|BOLD:AAE9994
Misumenoides formosipes|PPELE583-11|Canada.Ontario|Thomisidae|BOLD:AAE9994

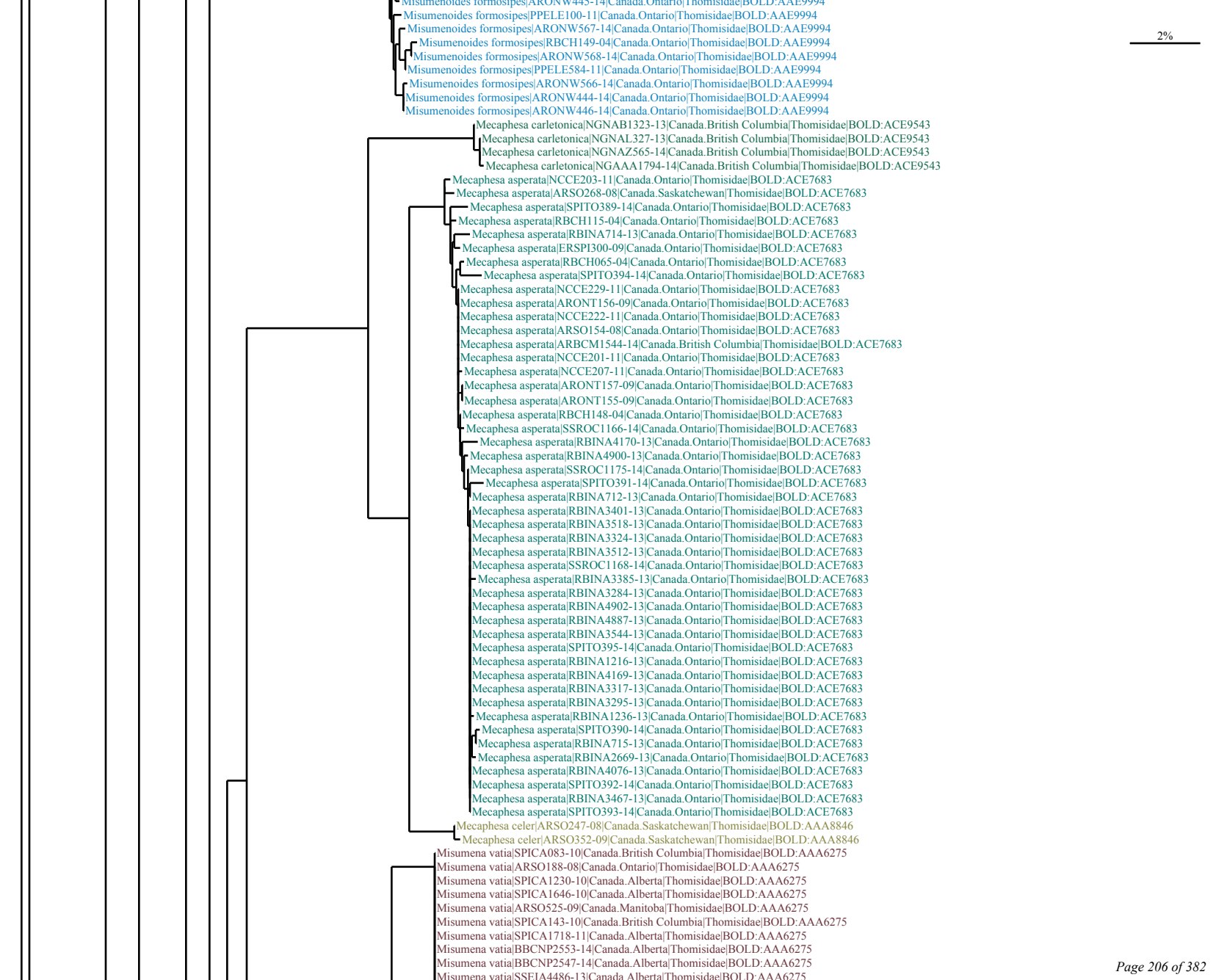
Misumenoides formosipes|ARONW445-14|Canada.Ontario|Thomisidae|BOLD:AAE9994
Misumenoides formosipes|PPELE100-11|Canada.Ontario|Thomisidae|BOLD:AAE9994
Misumenoides formosipes|ARONW567-14|Canada.Ontario|Thomisidae|BOLD:AAE9994
Misumenoides formosipes|RBCH149-04|Canada.Ontario|Thomisidae|BOLD:AAE9994
Misumenoides formosipes|ARONW568-14|Canada.Ontario|Thomisidae|BOLD:AAE9994
Misumenoides formosipes|PPELE584-11|Canada.Ontario|Thomisidae|BOLD:AAE9994
Misumenoides formosipes|ARONW566-14|Canada.Ontario|Thomisidae|BOLD:AAE9994
Misumenoides formosipes|ARONW444-14|Canada.Ontario|Thomisidae|BOLD:AAE9994
Misumenoides formosipes|ARONW446-14|Canada.Ontario|Thomisidae|BOLD:AAE9994
2%
Mecaphesa carletonica|NGNAB1323-13|Canada.British Columbia|Thomisidae|BOLD:ACE9543
Mecaphesa carletonica|NGNAL327-13|Canada.British Columbia|Thomisidae|BOLD:ACE9543
Mecaphesa carletonica|NGNAZ565-14|Canada.British Columbia|Thomisidae|BOLD:ACE9543
Mecaphesa carletonica|NGAAA1794-14|Canada.British Columbia|Thomisidae|BOLD:ACE9543
Mecaphesa asperata|NCCE203-11|Canada.Ontario|Thomisidae|BOLD:ACE7683
Mecaphesa asperata|ARSO268-08|Canada.Saskatchewan|Thomisidae|BOLD:ACE7683
Mecaphesa asperata|SPITO389-14|Canada.Ontario|Thomisidae|BOLD:ACE7683
Mecaphesa asperata|RBCH115-04|Canada.Ontario|Thomisidae|BOLD:ACE7683
Mecaphesa asperata|RBINA714-13|Canada.Ontario|Thomisidae|BOLD:ACE7683
Mecaphesa asperata|ERSPI300-09|Canada.Ontario|Thomisidae|BOLD:ACE7683
Mecaphesa asperata|RBCH065-04|Canada.Ontario|Thomisidae|BOLD:ACE7683
Mecaphesa asperata|SPITO394-14|Canada.Ontario|Thomisidae|BOLD:ACE7683
Mecaphesa asperata|NCCE229-11|Canada.Ontario|Thomisidae|BOLD:ACE7683
Mecaphesa asperata|ARONT156-09|Canada.Ontario|Thomisidae|BOLD:ACE7683
Mecaphesa asperata|NCCE222-11|Canada.Ontario|Thomisidae|BOLD:ACE7683
Mecaphesa asperata|ARSO154-08|Canada.Ontario|Thomisidae|BOLD:ACE7683
Mecaphesa asperata|ARBCM1544-14|Canada.British Columbia|Thomisidae|BOLD:ACE7683
Mecaphesa asperata|NCCE201-11|Canada.Ontario|Thomisidae|BOLD:ACE7683
Mecaphesa asperata|NCCE207-11|Canada.Ontario|Thomisidae|BOLD:ACE7683
Mecaphesa asperata|ARONT157-09|Canada.Ontario|Thomisidae|BOLD:ACE7683
Mecaphesa asperata|ARONT155-09|Canada.Ontario|Thomisidae|BOLD:ACE7683
Mecaphesa asperata|RBCH148-04|Canada.Ontario|Thomisidae|BOLD:ACE7683
Mecaphesa asperata|SSROC1166-14|Canada.Ontario|Thomisidae|BOLD:ACE7683
Mecaphesa asperata|RBINA4170-13|Canada.Ontario|Thomisidae|BOLD:ACE7683
Mecaphesa asperata|RBINA4900-13|Canada.Ontario|Thomisidae|BOLD:ACE7683
Mecaphesa asperata|SSROC1175-14|Canada.Ontario|Thomisidae|BOLD:ACE7683
Mecaphesa asperata|SPITO391-14|Canada.Ontario|Thomisidae|BOLD:ACE7683
Mecaphesa asperata|RBINA712-13|Canada.Ontario|Thomisidae|BOLD:ACE7683
Mecaphesa asperata|RBINA3401-13|Canada.Ontario|Thomisidae|BOLD:ACE7683
Mecaphesa asperata|RBINA3518-13|Canada.Ontario|Thomisidae|BOLD:ACE7683
Mecaphesa asperata|RBINA3324-13|Canada.Ontario|Thomisidae|BOLD:ACE7683
Mecaphesa asperata|RBINA3512-13|Canada.Ontario|Thomisidae|BOLD:ACE7683
Mecaphesa asperata|SSROC1168-14|Canada.Ontario|Thomisidae|BOLD:ACE7683
Mecaphesa asperata|RBINA3385-13|Canada.Ontario|Thomisidae|BOLD:ACE7683
Mecaphesa asperata|RBINA3284-13|Canada.Ontario|Thomisidae|BOLD:ACE7683
Mecaphesa asperata|RBINA4902-13|Canada.Ontario|Thomisidae|BOLD:ACE7683
Mecaphesa asperata|RBINA4887-13|Canada.Ontario|Thomisidae|BOLD:ACE7683
Mecaphesa asperata|RBINA3544-13|Canada.Ontario|Thomisidae|BOLD:ACE7683
Mecaphesa asperata|SPITO395-14|Canada.Ontario|Thomisidae|BOLD:ACE7683
Mecaphesa asperata|RBINA1216-13|Canada.Ontario|Thomisidae|BOLD:ACE7683
Mecaphesa asperata|RBINA4169-13|Canada.Ontario|Thomisidae|BOLD:ACE7683
Mecaphesa asperata|RBINA3317-13|Canada.Ontario|Thomisidae|BOLD:ACE7683
Mecaphesa asperata|RBINA3295-13|Canada.Ontario|Thomisidae|BOLD:ACE7683
Mecaphesa asperata|RBINA1236-13|Canada.Ontario|Thomisidae|BOLD:ACE7683
Mecaphesa asperata|SPITO390-14|Canada.Ontario|Thomisidae|BOLD:ACE7683
Mecaphesa asperata|RBINA715-13|Canada.Ontario|Thomisidae|BOLD:ACE7683
Mecaphesa asperata|RBINA2669-13|Canada.Ontario|Thomisidae|BOLD:ACE7683
Mecaphesa asperata|RBINA4076-13|Canada.Ontario|Thomisidae|BOLD:ACE7683
Mecaphesa asperata|SPITO392-14|Canada.Ontario|Thomisidae|BOLD:ACE7683
Mecaphesa asperata|RBINA3467-13|Canada.Ontario|Thomisidae|BOLD:ACE7683
Mecaphesa asperata|SPITO393-14|Canada.Ontario|Thomisidae|BOLD:ACE7683
Mecaphesa celer|ARSO247-08|Canada.Saskatchewan|Thomisidae|BOLD:AAA8846
Mecaphesa celer|ARSO352-09|Canada.Saskatchewan|Thomisidae|BOLD:AAA8846
Misumena vatia|SPICA083-10|Canada.British Columbia|Thomisidae|BOLD:AAA6275
Misumena vatia|ARSO188-08|Canada.Ontario|Thomisidae|BOLD:AAA6275
Misumena vatia|SPICA1230-10|Canada.Alberta|Thomisidae|BOLD:AAA6275
Misumena vatia|SPICA1646-10|Canada.Alberta|Thomisidae|BOLD:AAA6275
Misumena vatia|ARSO525-09|Canada.Manitoba|Thomisidae|BOLD:AAA6275
Misumena vatia|SPICA143-10|Canada.British Columbia|Thomisidae|BOLD:AAA6275
Misumena vatia|SPICA1718-11|Canada.Alberta|Thomisidae|BOLD:AAA6275
Misumena vatia|BBCNP2553-14|Canada.Alberta|Thomisidae|BOLD:AAA6275
Misumena vatia|BBCNP2547-14|Canada.Alberta|Thomisidae|BOLD:AAA6275
Misumena vatia|SSFIA4486-13|Canada.Alberta|Thomisidae|BOLD:AAA6275

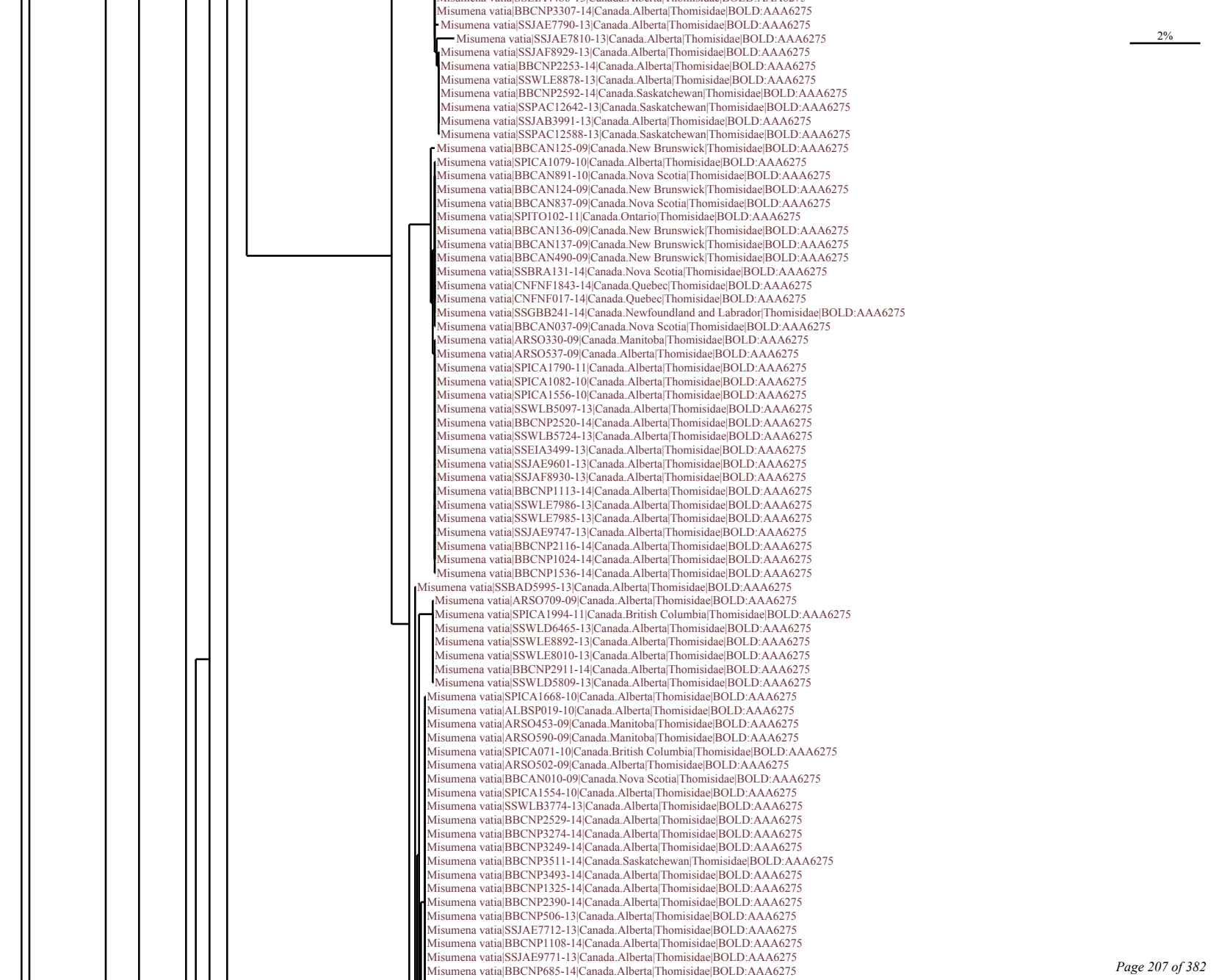
2%
Misumena vatia|BBCNP3307-14|Canada.Alberta|Thomisidae|BOLD:AAA6275
Misumena vatia|SSJAE7790-13|Canada.Alberta|Thomisidae|BOLD:AAA6275
Misumena vatia|SSJAE7810-13|Canada.Alberta|Thomisidae|BOLD:AAA6275
Misumena vatia|SSJAF8929-13|Canada.Alberta|Thomisidae|BOLD:AAA6275
Misumena vatia|BBCNP2253-14|Canada.Alberta|Thomisidae|BOLD:AAA6275
Misumena vatia|SSWLE8878-13|Canada.Alberta|Thomisidae|BOLD:AAA6275
Misumena vatia|BBCNP2592-14|Canada.Saskatchewan|Thomisidae|BOLD:AAA6275
Misumena vatia|SSPAC12642-13|Canada.Saskatchewan|Thomisidae|BOLD:AAA6275
Misumena vatia|SSJAB3991-13|Canada.Alberta|Thomisidae|BOLD:AAA6275
Misumena vatia|SSPAC12588-13|Canada.Saskatchewan|Thomisidae|BOLD:AAA6275
Misumena vatia|BBCAN125-09|Canada.New Brunswick|Thomisidae|BOLD:AAA6275
Misumena vatia|SPICA1079-10|Canada.Alberta|Thomisidae|BOLD:AAA6275
Misumena vatia|BBCAN891-10|Canada.Nova Scotia|Thomisidae|BOLD:AAA6275
Misumena vatia|BBCAN124-09|Canada.New Brunswick|Thomisidae|BOLD:AAA6275
Misumena vatia|BBCAN837-09|Canada.Nova Scotia|Thomisidae|BOLD:AAA6275
Misumena vatia|SPITO102-11|Canada.Ontario|Thomisidae|BOLD:AAA6275
Misumena vatia|BBCAN136-09|Canada.New Brunswick|Thomisidae|BOLD:AAA6275
Misumena vatia|BBCAN137-09|Canada.New Brunswick|Thomisidae|BOLD:AAA6275
Misumena vatia|BBCAN490-09|Canada.New Brunswick|Thomisidae|BOLD:AAA6275
Misumena vatia|SSBRA131-14|Canada.Nova Scotia|Thomisidae|BOLD:AAA6275
Misumena vatia|CNFNF1843-14|Canada.Quebec|Thomisidae|BOLD:AAA6275
Misumena vatia|CNFNF017-14|Canada.Quebec|Thomisidae|BOLD:AAA6275
Misumena vatia|SSGBB241-14|Canada.Newfoundland and Labrador|Thomisidae|BOLD:AAA6275
Misumena vatia|BBCAN037-09|Canada.Nova Scotia|Thomisidae|BOLD:AAA6275
Misumena vatia|ARSO330-09|Canada.Manitoba|Thomisidae|BOLD:AAA6275
Misumena vatia|ARSO537-09|Canada.Alberta|Thomisidae|BOLD:AAA6275
Misumena vatia|SPICA1790-11|Canada.Alberta|Thomisidae|BOLD:AAA6275
Misumena vatia|SPICA1082-10|Canada.Alberta|Thomisidae|BOLD:AAA6275
Misumena vatia|SPICA1556-10|Canada.Alberta|Thomisidae|BOLD:AAA6275
Misumena vatia|SSWLB5097-13|Canada.Alberta|Thomisidae|BOLD:AAA6275
Misumena vatia|BBCNP2520-14|Canada.Alberta|Thomisidae|BOLD:AAA6275
Misumena vatia|SSWLB5724-13|Canada.Alberta|Thomisidae|BOLD:AAA6275
Misumena vatia|SSEIA3499-13|Canada.Alberta|Thomisidae|BOLD:AAA6275
Misumena vatia|SSJAE9601-13|Canada.Alberta|Thomisidae|BOLD:AAA6275
Misumena vatia|SSJAF8930-13|Canada.Alberta|Thomisidae|BOLD:AAA6275
Misumena vatia|BBCNP1113-14|Canada.Alberta|Thomisidae|BOLD:AAA6275
Misumena vatia|SSWLE7986-13|Canada.Alberta|Thomisidae|BOLD:AAA6275
Misumena vatia|SSWLE7985-13|Canada.Alberta|Thomisidae|BOLD:AAA6275
Misumena vatia|SSJAE9747-13|Canada.Alberta|Thomisidae|BOLD:AAA6275
Misumena vatia|BBCNP2116-14|Canada.Alberta|Thomisidae|BOLD:AAA6275
Misumena vatia|BBCNP1024-14|Canada.Alberta|Thomisidae|BOLD:AAA6275
Misumena vatia|BBCNP1536-14|Canada.Alberta|Thomisidae|BOLD:AAA6275
Misumena vatia|SSBAD5995-13|Canada.Alberta|Thomisidae|BOLD:AAA6275
Misumena vatia|ARSO709-09|Canada.Alberta|Thomisidae|BOLD:AAA6275
Misumena vatia|SPICA1994-11|Canada.British Columbia|Thomisidae|BOLD:AAA6275
Misumena vatia|SSWLD6465-13|Canada.Alberta|Thomisidae|BOLD:AAA6275
Misumena vatia|SSWLE8892-13|Canada.Alberta|Thomisidae|BOLD:AAA6275
Misumena vatia|SSWLE8010-13|Canada.Alberta|Thomisidae|BOLD:AAA6275
Misumena vatia|BBCNP2911-14|Canada.Alberta|Thomisidae|BOLD:AAA6275
Misumena vatia|SSWLD5809-13|Canada.Alberta|Thomisidae|BOLD:AAA6275
Misumena vatia|SPICA1668-10|Canada.Alberta|Thomisidae|BOLD:AAA6275
Misumena vatia|ALBSP019-10|Canada.Alberta|Thomisidae|BOLD:AAA6275
Misumena vatia|ARSO453-09|Canada.Manitoba|Thomisidae|BOLD:AAA6275
Misumena vatia|ARSO590-09|Canada.Manitoba|Thomisidae|BOLD:AAA6275
Misumena vatia|SPICA071-10|Canada.British Columbia|Thomisidae|BOLD:AAA6275
Misumena vatia|ARSO502-09|Canada.Alberta|Thomisidae|BOLD:AAA6275
Misumena vatia|BBCAN010-09|Canada.Nova Scotia|Thomisidae|BOLD:AAA6275
Misumena vatia|SPICA1554-10|Canada.Alberta|Thomisidae|BOLD:AAA6275
Misumena vatia|SSWLB3774-13|Canada.Alberta|Thomisidae|BOLD:AAA6275
Misumena vatia|BBCNP2529-14|Canada.Alberta|Thomisidae|BOLD:AAA6275
Misumena vatia|BBCNP3274-14|Canada.Alberta|Thomisidae|BOLD:AAA6275
Misumena vatia|BBCNP3249-14|Canada.Alberta|Thomisidae|BOLD:AAA6275
Misumena vatia|BBCNP3511-14|Canada.Saskatchewan|Thomisidae|BOLD:AAA6275
Misumena vatia|BBCNP3493-14|Canada.Alberta|Thomisidae|BOLD:AAA6275
Misumena vatia|BBCNP1325-14|Canada.Alberta|Thomisidae|BOLD:AAA6275
Misumena vatia|BBCNP2390-14|Canada.Alberta|Thomisidae|BOLD:AAA6275
Misumena vatia|BBCNP506-13|Canada.Alberta|Thomisidae|BOLD:AAA6275
Misumena vatia|SSJAE7712-13|Canada.Alberta|Thomisidae|BOLD:AAA6275
Misumena vatia|BBCNP1108-14|Canada.Alberta|Thomisidae|BOLD:AAA6275
Misumena vatia|SSJAE9771-13|Canada.Alberta|Thomisidae|BOLD:AAA6275
Misumena vatia|BBCNP685-14|Canada.Alberta|Thomisidae|BOLD:AAA6275

Misumena vatia|SSBRC164-14|Canada.Nova Scotia|Thomisidae|BOLD:AAA6275
Misumena vatia|SSPAC12607-13|Canada.Saskatchewan|Thomisidae|BOLD:AAA6275
Misumena vatia|SSWLE5679-13|Canada.Alberta|Thomisidae|BOLD:AAA6275
Misumena vatia|SSWLD6470-13|Canada.Alberta|Thomisidae|BOLD:AAA6275
Misumena vatia|SSJAF9154-13|Canada.Alberta|Thomisidae|BOLD:AAA6275
Misumena vatia|SSPAC12587-13|Canada.Saskatchewan|Thomisidae|BOLD:AAA6275
Misumena vatia|SSPAC12566-13|Canada.Saskatchewan|Thomisidae|BOLD:AAA6275
Misumena vatia|SSWLD5803-13|Canada.Alberta|Thomisidae|BOLD:AAA6275
Misumena vatia|ARONW615-14|Canada.Alberta|Thomisidae|BOLD:AAA6275
Misumena vatia|NCCE054-11|Canada.Ontario|Thomisidae|BOLD:AAA6275
Misumena vatia|ARSO673-09|Canada.Alberta|Thomisidae|BOLD:AAA6275
Misumena vatia|BBCNP1458-14|Canada.British Columbia|Thomisidae|BOLD:AAA6275
Misumena vatia|SPICA1872-11|Canada.Alberta|Thomisidae|BOLD:AAA6275
Misumena vatia|BBCNP3464-14|Canada.Alberta|Thomisidae|BOLD:AAA6275
Misumena vatia|BBCNP3486-14|Canada.Alberta|Thomisidae|BOLD:AAA6275
Misumena vatia|ARSO287-08|Canada.Alberta|Thomisidae|BOLD:AAA6275
Misumena vatia|SPICA1823-11|Canada.British Columbia|Thomisidae|BOLD:AAA6275
Misumena vatia|SPICA1802-11|Canada.British Columbia|Thomisidae|BOLD:AAA6275
Misumena vatia|SPICA097-10|Canada.British Columbia|Thomisidae|BOLD:AAA6275
Misumena vatia|SPICA623-10|Canada.British Columbia|Thomisidae|BOLD:AAA6275
Misumena vatia|SPICA173-10|Canada.British Columbia|Thomisidae|BOLD:AAA6275
Misumena vatia|ARSO305-08|Canada.Alberta|Thomisidae|BOLD:AAA6275
Misumena vatia|SPICA702-10|Canada.Alberta|Thomisidae|BOLD:AAA6275
Misumena vatia|SPICA1224-10|Canada.Alberta|Thomisidae|BOLD:AAA6275
Misumena vatia|SPICA823-10|Canada.British Columbia|Thomisidae|BOLD:AAA6275
Misumena vatia|ARSO356-09|Canada.Saskatchewan|Thomisidae|BOLD:AAA6275
Misumena vatia|SPICA819-10|Canada.British Columbia|Thomisidae|BOLD:AAA6275
Misumena vatia|SPICA820-10|Canada.British Columbia|Thomisidae|BOLD:AAA6275
Misumena vatia|SPICA482-10|Canada.British Columbia|Thomisidae|BOLD:AAA6275
Misumena vatia|SPICA1574-10|Canada.Alberta|Thomisidae|BOLD:AAA6275
Misumena vatia|ARSO512-09|Canada.Manitoba|Thomisidae|BOLD:AAA6275
Misumena vatia|SPICA1801-11|Canada.British Columbia|Thomisidae|BOLD:AAA6275
Misumena vatia|BBCNP1473-14|Canada.British Columbia|Thomisidae|BOLD:AAA6275
Misumena vatia|BBCNP3364-14|Canada.Alberta|Thomisidae|BOLD:AAA6275
Misumena vatia|ARSO536-09|Canada.Alberta|Thomisidae|BOLD:AAA6275
Misumena vatia|SPICA156-10|Canada.British Columbia|Thomisidae|BOLD:AAA6275
Misumena vatia|BBCNP3472-14|Canada.Alberta|Thomisidae|BOLD:AAA6275
Misumena vatia|BBCNP1455-14|Canada.British Columbia|Thomisidae|BOLD:AAA6275
Misumena vatia|BBCNP3311-14|Canada.Alberta|Thomisidae|BOLD:AAA6275
Misumena vatia|SPICA2099-11|Canada.British Columbia|Thomisidae|BOLD:AAA6275
Misumena vatia|BBCNP1471-14|Canada.British Columbia|Thomisidae|BOLD:AAA6275
Misumena vatia|BBCNP1292-14|Canada.Alberta|Thomisidae|BOLD:AAA6275
Misumena vatia|BBCNP1298-14|Canada.Alberta|Thomisidae|BOLD:AAA6275
Misumena vatia|BBCNP1195-14|Canada.Alberta|Thomisidae|BOLD:AAA6275
Misumena vatia|SSWLD6455-13|Canada.Alberta|Thomisidae|BOLD:AAA6275
Misumena vatia|SSWLD7252-13|Canada.Alberta|Thomisidae|BOLD:AAA6275
Misumena vatia|BBCNP931-14|Canada.Alberta|Thomisidae|BOLD:AAA6275
Misumena vatia|SSJAD5313-13|Canada.Alberta|Thomisidae|BOLD:AAA6275
Misumena vatia|SSWLE7993-13|Canada.Alberta|Thomisidae|BOLD:AAA6275
Misumena vatia|SSEIB11377-13|Canada.Alberta|Thomisidae|BOLD:AAA6275
Misumena vatia|SSEIB8439-13|Canada.Alberta|Thomisidae|BOLD:AAA6275
Misumena vatia|SSWLE5701-13|Canada.Alberta|Thomisidae|BOLD:AAA6275
Misumena vatia|SSPAC12606-13|Canada.Saskatchewan|Thomisidae|BOLD:AAA6275
Misumena vatia|SSPAC12594-13|Canada.Saskatchewan|Thomisidae|BOLD:AAA6275
Misumena vatia|BBCNP1296-14|Canada.Alberta|Thomisidae|BOLD:AAA6275
Misumena vatia|SSWLF1491-13|Canada.Alberta|Thomisidae|BOLD:AAA6275
Misumena vatia|BBCAN477-09|Canada.Nova Scotia|Thomisidae|BOLD:AAA6275
Misumena vatia|NSBUG171-07|Canada.Nova Scotia|Thomisidae|BOLD:AAA6275
Misumena vatia|BBCNP807-14|Canada.Alberta|Thomisidae|BOLD:AAA6275
Misumena vatia|BBCNP3487-14|Canada.Alberta|Thomisidae|BOLD:AAA6275
Misumena vatia|SPICA1578-10|Canada.Alberta|Thomisidae|BOLD:AAA6275
Misumena vatia|SSWLE5623-13|Canada.Alberta|Thomisidae|BOLD:AAA6275
Misumena vatia|SPICA152-10|Canada.British Columbia|Thomisidae|BOLD:AAA6275
Misumena vatia|BBCNP2988-14|Canada.Saskatchewan|Thomisidae|BOLD:AAA6275
Misumena vatia|BBCNP2531-14|Canada.Alberta|Thomisidae|BOLD:AAA6275
Misumena vatia|SSEIA4475-13|Canada.Alberta|Thomisidae|BOLD:AAA6275
Misumena vatia|SSJAF9122-13|Canada.Alberta|Thomisidae|BOLD:AAA6275
Misumena vatia|SSJAE9767-13|Canada.Alberta|Thomisidae|BOLD:AAA6275
Misumena vatia|SSJAF9141-13|Canada.Alberta|Thomisidae|BOLD:AAA6275
Misumena vatia|BBCNP1877-14|Canada.Alberta|Thomisidae|BOLD:AAA6275
Misumena vatia|SSWLD5799-13|Canada.Alberta|Thomisidae|BOLD:AAA6275
Misumena vatia|BBCNP995-14|Canada.Alberta|Thomisidae|BOLD:AAA6275
2%

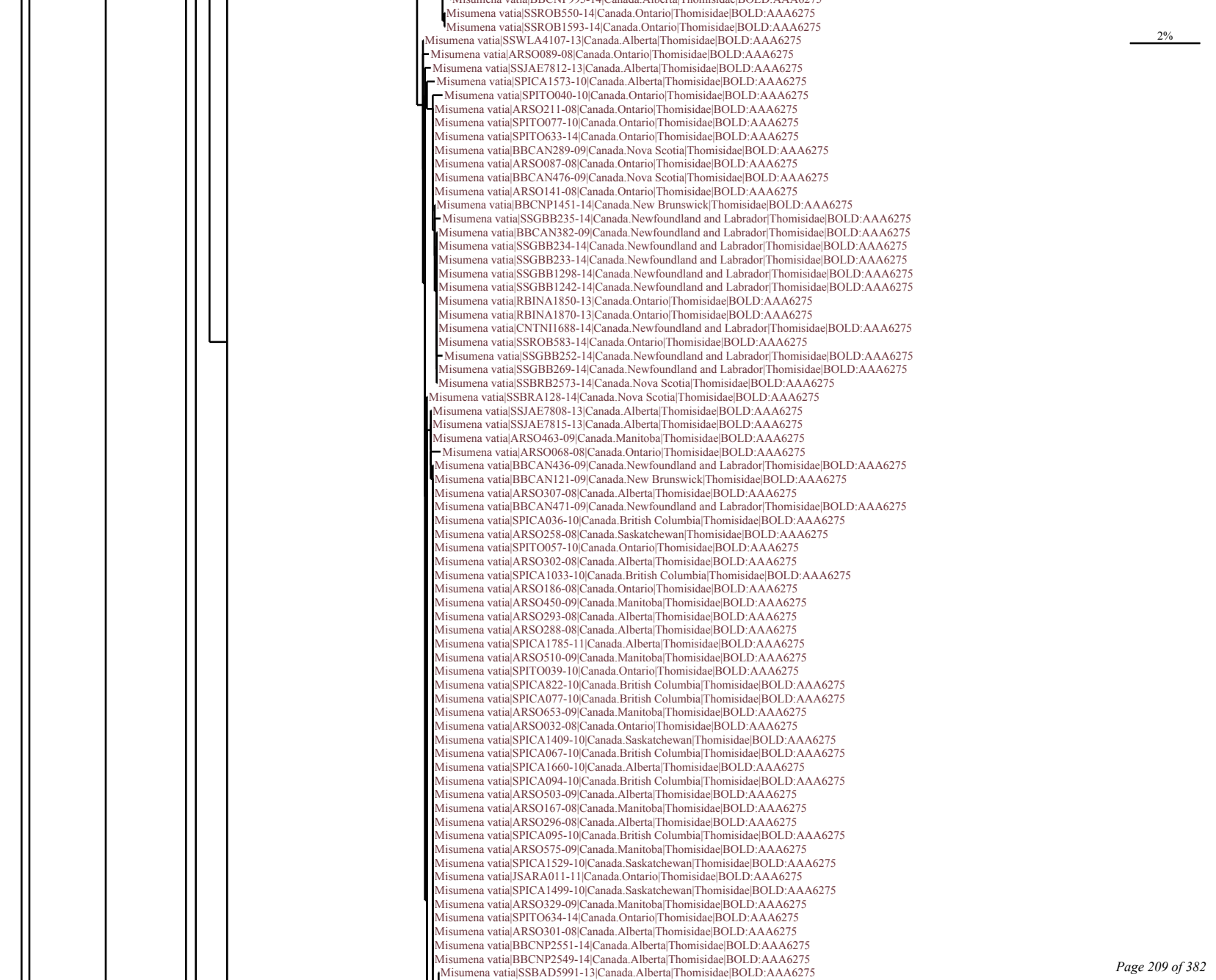
Misumena vatia|SSROB550-14|Canada.Ontario|Thomisidae|BOLD:AAA6275
Misumena vatia|SSROB1593-14|Canada.Ontario|Thomisidae|BOLD:AAA6275
2%
Misumena vatia|SSWLA4107-13|Canada.Alberta|Thomisidae|BOLD:AAA6275
Misumena vatia|ARSO089-08|Canada.Ontario|Thomisidae|BOLD:AAA6275
Misumena vatia|SSJAE7812-13|Canada.Alberta|Thomisidae|BOLD:AAA6275
Misumena vatia|SPICA1573-10|Canada.Alberta|Thomisidae|BOLD:AAA6275
Misumena vatia|SPITO040-10|Canada.Ontario|Thomisidae|BOLD:AAA6275
Misumena vatia|ARSO211-08|Canada.Ontario|Thomisidae|BOLD:AAA6275
Misumena vatia|SPITO077-10|Canada.Ontario|Thomisidae|BOLD:AAA6275
Misumena vatia|SPITO633-14|Canada.Ontario|Thomisidae|BOLD:AAA6275
Misumena vatia|BBCAN289-09|Canada.Nova Scotia|Thomisidae|BOLD:AAA6275
Misumena vatia|ARSO087-08|Canada.Ontario|Thomisidae|BOLD:AAA6275
Misumena vatia|BBCAN476-09|Canada.Nova Scotia|Thomisidae|BOLD:AAA6275
Misumena vatia|ARSO141-08|Canada.Ontario|Thomisidae|BOLD:AAA6275
Misumena vatia|BBCNP1451-14|Canada.New Brunswick|Thomisidae|BOLD:AAA6275
Misumena vatia|SSGBB235-14|Canada.Newfoundland and Labrador|Thomisidae|BOLD:AAA6275
Misumena vatia|BBCAN382-09|Canada.Newfoundland and Labrador|Thomisidae|BOLD:AAA6275
Misumena vatia|SSGBB234-14|Canada.Newfoundland and Labrador|Thomisidae|BOLD:AAA6275
Misumena vatia|SSGBB233-14|Canada.Newfoundland and Labrador|Thomisidae|BOLD:AAA6275
Misumena vatia|SSGBB1298-14|Canada.Newfoundland and Labrador|Thomisidae|BOLD:AAA6275
Misumena vatia|SSGBB1242-14|Canada.Newfoundland and Labrador|Thomisidae|BOLD:AAA6275
Misumena vatia|RBINA1850-13|Canada.Ontario|Thomisidae|BOLD:AAA6275
Misumena vatia|RBINA1870-13|Canada.Ontario|Thomisidae|BOLD:AAA6275
Misumena vatia|CNTNI1688-14|Canada.Newfoundland and Labrador|Thomisidae|BOLD:AAA6275
Misumena vatia|SSROB583-14|Canada.Ontario|Thomisidae|BOLD:AAA6275
Misumena vatia|SSGBB252-14|Canada.Newfoundland and Labrador|Thomisidae|BOLD:AAA6275
Misumena vatia|SSGBB269-14|Canada.Newfoundland and Labrador|Thomisidae|BOLD:AAA6275
Misumena vatia|SSBRB2573-14|Canada.Nova Scotia|Thomisidae|BOLD:AAA6275
Misumena vatia|SSBRA128-14|Canada.Nova Scotia|Thomisidae|BOLD:AAA6275
Misumena vatia|SSJAE7808-13|Canada.Alberta|Thomisidae|BOLD:AAA6275
Misumena vatia|SSJAE7815-13|Canada.Alberta|Thomisidae|BOLD:AAA6275
Misumena vatia|ARSO463-09|Canada.Manitoba|Thomisidae|BOLD:AAA6275
Misumena vatia|ARSO068-08|Canada.Ontario|Thomisidae|BOLD:AAA6275
Misumena vatia|BBCAN436-09|Canada.Newfoundland and Labrador|Thomisidae|BOLD:AAA6275
Misumena vatia|BBCAN121-09|Canada.New Brunswick|Thomisidae|BOLD:AAA6275
Misumena vatia|ARSO307-08|Canada.Alberta|Thomisidae|BOLD:AAA6275
Misumena vatia|BBCAN471-09|Canada.Newfoundland and Labrador|Thomisidae|BOLD:AAA6275
Misumena vatia|SPICA036-10|Canada.British Columbia|Thomisidae|BOLD:AAA6275
Misumena vatia|ARSO258-08|Canada.Saskatchewan|Thomisidae|BOLD:AAA6275
Misumena vatia|SPITO057-10|Canada.Ontario|Thomisidae|BOLD:AAA6275
Misumena vatia|ARSO302-08|Canada.Alberta|Thomisidae|BOLD:AAA6275
Misumena vatia|SPICA1033-10|Canada.British Columbia|Thomisidae|BOLD:AAA6275
Misumena vatia|ARSO186-08|Canada.Ontario|Thomisidae|BOLD:AAA6275
Misumena vatia|ARSO450-09|Canada.Manitoba|Thomisidae|BOLD:AAA6275
Misumena vatia|ARSO293-08|Canada.Alberta|Thomisidae|BOLD:AAA6275
Misumena vatia|ARSO288-08|Canada.Alberta|Thomisidae|BOLD:AAA6275
Misumena vatia|SPICA1785-11|Canada.Alberta|Thomisidae|BOLD:AAA6275
Misumena vatia|ARSO510-09|Canada.Manitoba|Thomisidae|BOLD:AAA6275
Misumena vatia|SPITO039-10|Canada.Ontario|Thomisidae|BOLD:AAA6275
Misumena vatia|SPICA822-10|Canada.British Columbia|Thomisidae|BOLD:AAA6275
Misumena vatia|SPICA077-10|Canada.British Columbia|Thomisidae|BOLD:AAA6275
Misumena vatia|ARSO653-09|Canada.Manitoba|Thomisidae|BOLD:AAA6275
Misumena vatia|ARSO032-08|Canada.Ontario|Thomisidae|BOLD:AAA6275
Misumena vatia|SPICA1409-10|Canada.Saskatchewan|Thomisidae|BOLD:AAA6275
Misumena vatia|SPICA067-10|Canada.British Columbia|Thomisidae|BOLD:AAA6275
Misumena vatia|SPICA1660-10|Canada.Alberta|Thomisidae|BOLD:AAA6275
Misumena vatia|SPICA094-10|Canada.British Columbia|Thomisidae|BOLD:AAA6275
Misumena vatia|ARSO503-09|Canada.Alberta|Thomisidae|BOLD:AAA6275
Misumena vatia|ARSO167-08|Canada.Manitoba|Thomisidae|BOLD:AAA6275
Misumena vatia|ARSO296-08|Canada.Alberta|Thomisidae|BOLD:AAA6275
Misumena vatia|SPICA095-10|Canada.British Columbia|Thomisidae|BOLD:AAA6275
Misumena vatia|ARSO575-09|Canada.Manitoba|Thomisidae|BOLD:AAA6275
Misumena vatia|SPICA1529-10|Canada.Saskatchewan|Thomisidae|BOLD:AAA6275
Misumena vatia|JSARA011-11|Canada.Ontario|Thomisidae|BOLD:AAA6275
Misumena vatia|SPICA1499-10|Canada.Saskatchewan|Thomisidae|BOLD:AAA6275
Misumena vatia|ARSO329-09|Canada.Manitoba|Thomisidae|BOLD:AAA6275
Misumena vatia|SPITO634-14|Canada.Ontario|Thomisidae|BOLD:AAA6275
Misumena vatia|ARSO301-08|Canada.Alberta|Thomisidae|BOLD:AAA6275
Misumena vatia|BBCNP2551-14|Canada.Alberta|Thomisidae|BOLD:AAA6275
Misumena vatia|BBCNP2549-14|Canada.Alberta|Thomisidae|BOLD:AAA6275
Misumena vatia|SSBAD5991-13|Canada.Alberta|Thomisidae|BOLD:AAA6275

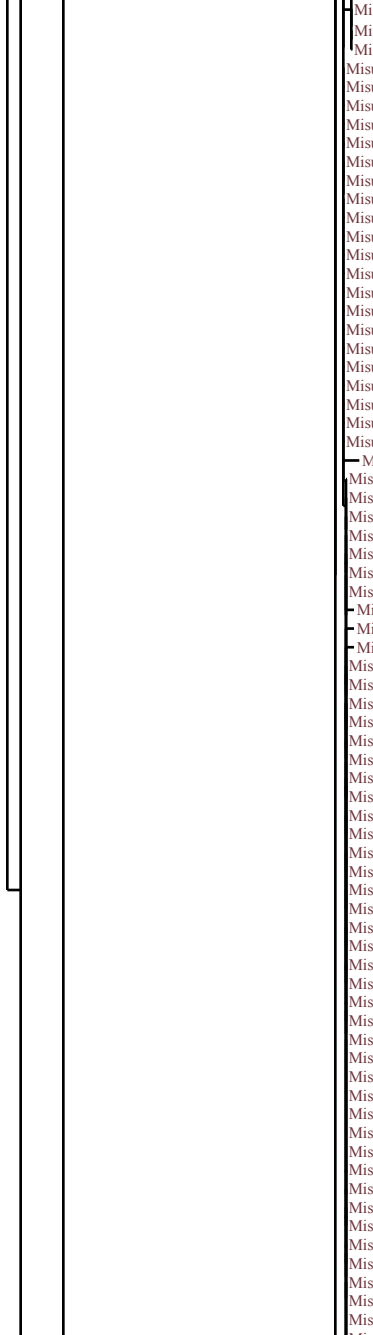

Misumena vatia|BBCNP837-14|Canada.Alberta|Thomisidae|BOLD:AAA6275
Misumena vatia|BBCNP2356-14|Canada.Alberta|Thomisidae|BOLD:AAA6275
Misumena vatia|SSJAE9800-13|Canada.Alberta|Thomisidae|BOLD:AAA6275
Misumena vatia|SSJAE9618-13|Canada.Alberta|Thomisidae|BOLD:AAA6275
Misumena vatia|SSJAE9610-13|Canada.Alberta|Thomisidae|BOLD:AAA6275
Misumena vatia|BBCAN077-09|Canada.New Brunswick|Thomisidae|BOLD:AAA6275
Misumena vatia|SSWLB5096-13|Canada.Alberta|Thomisidae|BOLD:AAA6275
Misumena vatia|BBCNP3003-14|Canada.Saskatchewan|Thomisidae|BOLD:AAA6275
Misumena vatia|BBCNP3178-14|Canada.Alberta|Thomisidae|BOLD:AAA6275
Misumena vatia|BBCNP3584-14|Canada.Alberta|Thomisidae|BOLD:AAA6275
Misumena vatia|SSEIA4469-13|Canada.Alberta|Thomisidae|BOLD:AAA6275
Misumena vatia|BBCNP3312-14|Canada.Alberta|Thomisidae|BOLD:AAA6275
Misumena vatia|BBCNP2990-14|Canada.Saskatchewan|Thomisidae|BOLD:AAA6275
Misumena vatia|BBCNP3222-14|Canada.Alberta|Thomisidae|BOLD:AAA6275
Misumena vatia|BBCNP1871-14|Canada.Alberta|Thomisidae|BOLD:AAA6275
Misumena vatia|BBCNP3485-14|Canada.Alberta|Thomisidae|BOLD:AAA6275
Misumena vatia|BBCNP3603-14|Canada.Alberta|Thomisidae|BOLD:AAA6275
Misumena vatia|BBCNP2564-14|Canada.Saskatchewan|Thomisidae|BOLD:AAA6275
Misumena vatia|SSJAE7779-13|Canada.Alberta|Thomisidae|BOLD:AAA6275
Misumena vatia|BBCNP3510-14|Canada.Saskatchewan|Thomisidae|BOLD:AAA6275
Misumena vatia|BBCNP3515-14|Canada.Saskatchewan|Thomisidae|BOLD:AAA6275
Misumena vatia|SSJAE9602-13|Canada.Alberta|Thomisidae|BOLD:AAA6275
Misumena vatia|SSJAE9616-13|Canada.Alberta|Thomisidae|BOLD:AAA6275
Misumena vatia|BBCNP2527-14|Canada.Alberta|Thomisidae|BOLD:AAA6275
Misumena vatia|RBINA1854-13|Canada.Ontario|Thomisidae|BOLD:AAA6275
Misumena vatia|SSBAF6058-13|Canada.Alberta|Thomisidae|BOLD:AAA6275
Misumena vatia|BBCNP3654-14|Canada.Saskatchewan|Thomisidae|BOLD:AAA6275
Misumena vatia|SSPAC12641-13|Canada.Saskatchewan|Thomisidae|BOLD:AAA6275
Misumena vatia|BBCNP1224-14|Canada.Alberta|Thomisidae|BOLD:AAA6275
Misumena vatia|SSJAE7819-13|Canada.Alberta|Thomisidae|BOLD:AAA6275
Misumena vatia|BBCNP2875-14|Canada.Alberta|Thomisidae|BOLD:AAA6275
Misumena vatia|SSPAC12595-13|Canada.Saskatchewan|Thomisidae|BOLD:AAA6275
Misumena vatia|RBINA1874-13|Canada.Ontario|Thomisidae|BOLD:AAA6275
Misumena vatia|BBCNP2388-14|Canada.Alberta|Thomisidae|BOLD:AAA6275
Misumena vatia|SSJAE7719-13|Canada.Alberta|Thomisidae|BOLD:AAA6275
Misumena vatia|SSPAC12622-13|Canada.Saskatchewan|Thomisidae|BOLD:AAA6275
Misumena vatia|SSWLA5004-13|Canada.Alberta|Thomisidae|BOLD:AAA6275
Misumena vatia|BBCNP1752-14|Canada.Alberta|Thomisidae|BOLD:AAA6275
Misumena vatia|SSJAF9153-13|Canada.Alberta|Thomisidae|BOLD:AAA6275
Misumena vatia|SSPAC12646-13|Canada.Saskatchewan|Thomisidae|BOLD:AAA6275
Misumena vatia|BBCNP1813-14|Canada.Alberta|Thomisidae|BOLD:AAA6275
Misumena vatia|BBCNP2605-14|Canada.Saskatchewan|Thomisidae|BOLD:AAA6275
Misumena vatia|SSGBB227-14|Canada.Newfoundland and Labrador|Thomisidae|BOLD:AAA6275
Misumena vatia|BBCNP2629-14|Canada.Saskatchewan|Thomisidae|BOLD:AAA6275
Misumena vatia|BBCNP2132-14|Canada.Alberta|Thomisidae|BOLD:AAA6275
Misumena vatia|RBINA1855-13|Canada.Ontario|Thomisidae|BOLD:AAA6275
Misumena vatia|BBCNP2393-14|Canada.Alberta|Thomisidae|BOLD:AAA6275
Misumena vatia|BBCNP2839-14|Canada.Alberta|Thomisidae|BOLD:AAA6275
Misumena vatia|SSJAE9772-13|Canada.Alberta|Thomisidae|BOLD:AAA6275
Misumena vatia|SSWLE7980-13|Canada.Alberta|Thomisidae|BOLD:AAA6275
Misumena vatia|SSJAE9764-13|Canada.Alberta|Thomisidae|BOLD:AAA6275
Misumena vatia|SSWLB5070-13|Canada.Alberta|Thomisidae|BOLD:AAA6275
Misumena vatia|SSWLE8882-13|Canada.Alberta|Thomisidae|BOLD:AAA6275
Misumena vatia|SSJAF9139-13|Canada.Alberta|Thomisidae|BOLD:AAA6275
Misumena vatia|SSPAC12670-13|Canada.Saskatchewan|Thomisidae|BOLD:AAA6275
Misumena vatia|SSJAE7721-13|Canada.Alberta|Thomisidae|BOLD:AAA6275
Misumena vatia|SSWLE8874-13|Canada.Alberta|Thomisidae|BOLD:AAA6275
Misumena vatia|SPITO618-14|Canada.Ontario|Thomisidae|BOLD:AAA6275
Misumena vatia|BBCNP729-14|Canada.Alberta|Thomisidae|BOLD:AAA6275
Misumena vatia|BBCNP1262-14|Canada.Alberta|Thomisidae|BOLD:AAA6275
Misumena vatia|BBCNP791-14|Canada.Alberta|Thomisidae|BOLD:AAA6275
Misumena vatia|BBCNP1297-14|Canada.Alberta|Thomisidae|BOLD:AAA6275
Misumena vatia|RBCH156-04|Canada.Ontario|Thomisidae|BOLD:AAA6275
Misumena vatia|SSPAA8803-13|Canada.Saskatchewan|Thomisidae|BOLD:AAA6275
Misumena vatia|SSJAE7714-13|Canada.Alberta|Thomisidae|BOLD:AAA6275
Misumena vatia|SSJAE7713-13|Canada.Alberta|Thomisidae|BOLD:AAA6275
Misumena vatia|SSPAC12563-13|Canada.Saskatchewan|Thomisidae|BOLD:AAA6275
Misumena vatia|SSWLE8486-13|Canada.Alberta|Thomisidae|BOLD:AAA6275
Misumena vatia|SSJAB3548-13|Canada.Alberta|Thomisidae|BOLD:AAA6275
Misumena vatia|SSWLD5797-13|Canada.Alberta|Thomisidae|BOLD:AAA6275
Misumena vatia|BBCNP745-14|Canada.Alberta|Thomisidae|BOLD:AAA6275

2%

2%
Misumena vatia|BBCNP979-14|Canada.Alberta|Thomisidae|BOLD:AAA6275
Misumena vatia|BBCNP828-14|Canada.Alberta|Thomisidae|BOLD:AAA6275
Misumena vatia|RBCH153-04|Canada.Ontario|Thomisidae|BOLD:AAA6275
Misumena vatia|RBCH157-04|Canada.Ontario|Thomisidae|BOLD:AAA6275
Misumena vatia|SSWLE8485-13|Canada.Alberta|Thomisidae|BOLD:AAA6275
Misumena vatia|SSWLE7704-13|Canada.Alberta|Thomisidae|BOLD:AAA6275
Misumena vatia|SSWLE7978-13|Canada.Alberta|Thomisidae|BOLD:AAA6275
Misumena vatia|SSPAC12608-13|Canada.Saskatchewan|Thomisidae|BOLD:AAA6275
Misumena vatia|SSWLE6336-13|Canada.Alberta|Thomisidae|BOLD:AAA6275
Misumena vatia|SSWLE7987-13|Canada.Alberta|Thomisidae|BOLD:AAA6275
Misumena vatia|SSWLE5658-13|Canada.Alberta|Thomisidae|BOLD:AAA6275
Misumena vatia|SSWLE7975-13|Canada.Alberta|Thomisidae|BOLD:AAA6275
Misumena vatia|RBINA1317-13|Canada.Ontario|Thomisidae|BOLD:AAA6275
Misumena vatia|RBINA2670-13|Canada.Ontario|Thomisidae|BOLD:AAA6275
Misumena vatia|SSPAC12671-13|Canada.Saskatchewan|Thomisidae|BOLD:AAA6275
Misumena vatia|SSPAC12577-13|Canada.Saskatchewan|Thomisidae|BOLD:AAA6275
Misumena vatia|SSJAE7776-13|Canada.Alberta|Thomisidae|BOLD:AAA6275
Misumena vatia|RBINA993-13|Canada.Ontario|Thomisidae|BOLD:AAA6275
Misumena vatia|SSROB597-14|Canada.Ontario|Thomisidae|BOLD:AAA6275
Misumena vatia|SSPAC12615-13|Canada.Saskatchewan|Thomisidae|BOLD:AAA6275
Misumena vatia|SSEIB11402-13|Canada.Alberta|Thomisidae|BOLD:AAA6275
Misumena vatia|SSPAC12627-13|Canada.Saskatchewan|Thomisidae|BOLD:AAA6275
Misumena vatia|SSPAC12618-13|Canada.Saskatchewan|Thomisidae|BOLD:AAA6275
Misumena vatia|SSPAC12600-13|Canada.Saskatchewan|Thomisidae|BOLD:AAA6275
Misumena vatia|SSROB606-14|Canada.Ontario|Thomisidae|BOLD:AAA6275
Misumena vatia|SSGBB245-14|Canada.Newfoundland and Labrador|Thomisidae|BOLD:AAA6275
Misumena vatia|SSROB548-14|Canada.Ontario|Thomisidae|BOLD:AAA6275
Misumena vatia|BBCNP2088-14|Canada.Alberta|Thomisidae|BOLD:AAA6275
Misumena vatia|BBCNP2627-14|Canada.Saskatchewan|Thomisidae|BOLD:AAA6275
Misumena vatia|BBCNP777-14|Canada.Alberta|Thomisidae|BOLD:AAA6275
Misumena vatia|BBCNP776-14|Canada.Alberta|Thomisidae|BOLD:AAA6275
Misumena vatia|ARSO471-09|Canada.Alberta|Thomisidae|BOLD:AAA6275
Misumena vatia|ARSO419-09|Canada.Alberta|Thomisidae|BOLD:AAA6275
Misumena vatia|ARSO497-09|Canada.Alberta|Thomisidae|BOLD:AAA6275
Misumena vatia|ARSO529-09|Canada.Alberta|Thomisidae|BOLD:AAA6275
Misumena vatia|ARSO530-09|Canada.Alberta|Thomisidae|BOLD:AAA6275
Misumena vatia|SSWLB5725-13|Canada.Alberta|Thomisidae|BOLD:AAA6275
Misumena vatia|ARSO698-09|Canada.Alberta|Thomisidae|BOLD:AAA6275
Misumena vatia|BBCNP3599-14|Canada.Alberta|Thomisidae|BOLD:AAA6275
Misumena vatia|BBCNP3319-14|Canada.Alberta|Thomisidae|BOLD:AAA6275
Misumena vatia|ARSO615-09|Canada.Alberta|Thomisidae|BOLD:AAA6275
Misumena vatia|SSWLC3874-13|Canada.Alberta|Thomisidae|BOLD:AAA6275
Misumena vatia|BBCNP1319-14|Canada.Alberta|Thomisidae|BOLD:AAA6275
Misumena vatia|SSWLD7208-13|Canada.Alberta|Thomisidae|BOLD:AAA6275
Misumena vatia|SSWLE8894-13|Canada.Alberta|Thomisidae|BOLD:AAA6275
Misumena vatia|BBCNP3623-14|Canada.Alberta|Thomisidae|BOLD:AAA6275
Misumena vatia|BBCNP3620-14|Canada.Alberta|Thomisidae|BOLD:AAA6275
Misumena vatia|SSWLD7248-13|Canada.Alberta|Thomisidae|BOLD:AAA6275
Misumena vatia|SSWLD6462-13|Canada.Alberta|Thomisidae|BOLD:AAA6275
Misumena vatia|SSWLD7254-13|Canada.Alberta|Thomisidae|BOLD:AAA6275
Misumena vatia|SSWLD5997-13|Canada.Alberta|Thomisidae|BOLD:AAA6275
Misumena vatia|SSWLB3949-13|Canada.Alberta|Thomisidae|BOLD:AAA6275
Misumena vatia|SSWLE8871-13|Canada.Alberta|Thomisidae|BOLD:AAA6275
Misumena vatia|SSWLD7209-13|Canada.Alberta|Thomisidae|BOLD:AAA6275
Misumena vatia|SSWLE5673-13|Canada.Alberta|Thomisidae|BOLD:AAA6275
Misumena vatia|SSWLE8886-13|Canada.Alberta|Thomisidae|BOLD:AAA6275
Misumena vatia|BBCNP752-14|Canada.Alberta|Thomisidae|BOLD:AAA6275
Misumena vatia|BBCNP1323-14|Canada.Alberta|Thomisidae|BOLD:AAA6275
Misumena vatia|SSWLD6449-13|Canada.Alberta|Thomisidae|BOLD:AAA6275
Misumena vatia|SSWLA4828-13|Canada.Alberta|Thomisidae|BOLD:AAA6275
Misumena vatia|BBCNP1794-14|Canada.Alberta|Thomisidae|BOLD:AAA6275
Misumena vatia|SSWLA4824-13|Canada.Alberta|Thomisidae|BOLD:AAA6275
Misumena vatia|BBCNP1760-14|Canada.Alberta|Thomisidae|BOLD:AAA6275
Misumessus oblongus|PPELE026-11|Canada.Ontario|Thomisidae|BOLD:AAA8847
Misumessus oblongus|RBINA791-13|Canada.Ontario|Thomisidae|BOLD:AAA8847
Misumessus oblongus|RBINA3970-13|Canada.Ontario|Thomisidae|BOLD:AAA8847
Misumessus oblongus|PPELE030-11|Canada.Ontario|Thomisidae|BOLD:AAA8847
Misumessus oblongus|ARONW509-14|Canada.Ontario|Thomisidae|BOLD:AAA8847
Misumessus oblongus|ARONW507-14|Canada.Ontario|Thomisidae|BOLD:AAA8847
Misumessus oblongus|PPELE698-11|Canada.Ontario|Thomisidae|BOLD:AAA8847
Misumessus oblongus|ARONW569-14|Canada.Ontario|Thomisidae|BOLD:AAA8847
Misumessus oblongus|ARONW506-14|Canada.Ontario|Thomisidae|BOLD:AAA8847

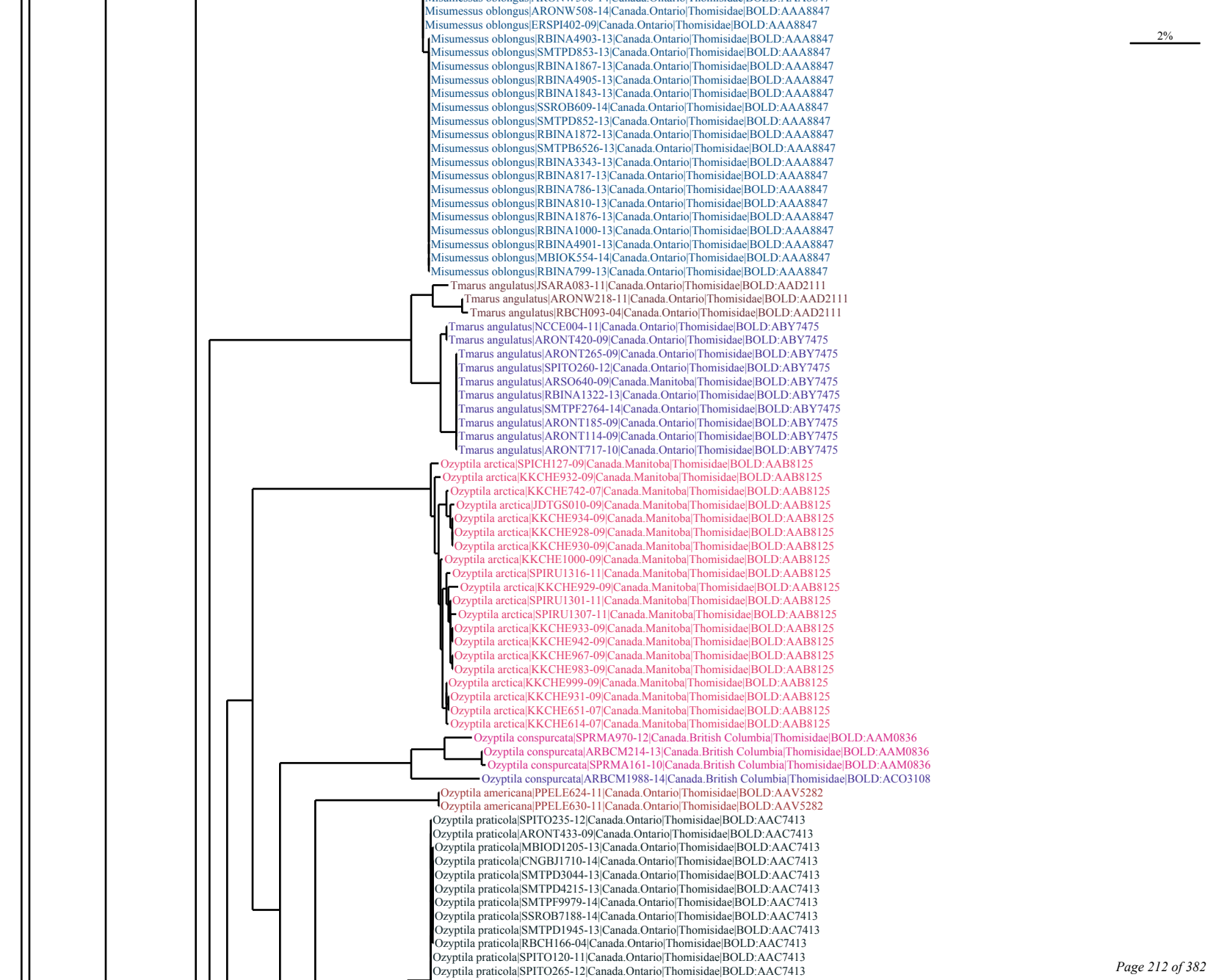
Misumessus oblongus|ARONW508-14|Canada.Ontario|Thomisidae|BOLD:AAA8847
Misumessus oblongus|ERSPI402-09|Canada.Ontario|Thomisidae|BOLD:AAA8847
Misumessus oblongus|RBINA4903-13|Canada.Ontario|Thomisidae|BOLD:AAA8847
Misumessus oblongus|SMTPD853-13|Canada.Ontario|Thomisidae|BOLD:AAA8847
Misumessus oblongus|RBINA1867-13|Canada.Ontario|Thomisidae|BOLD:AAA8847
Misumessus oblongus|RBINA4905-13|Canada.Ontario|Thomisidae|BOLD:AAA8847
Misumessus oblongus|RBINA1843-13|Canada.Ontario|Thomisidae|BOLD:AAA8847
Misumessus oblongus|SSROB609-14|Canada.Ontario|Thomisidae|BOLD:AAA8847
Misumessus oblongus|SMTPD852-13|Canada.Ontario|Thomisidae|BOLD:AAA8847
Misumessus oblongus|RBINA1872-13|Canada.Ontario|Thomisidae|BOLD:AAA8847
Misumessus oblongus|SMTPB6526-13|Canada.Ontario|Thomisidae|BOLD:AAA8847
Misumessus oblongus|RBINA3343-13|Canada.Ontario|Thomisidae|BOLD:AAA8847
Misumessus oblongus|RBINA817-13|Canada.Ontario|Thomisidae|BOLD:AAA8847
Misumessus oblongus|RBINA786-13|Canada.Ontario|Thomisidae|BOLD:AAA8847
Misumessus oblongus|RBINA810-13|Canada.Ontario|Thomisidae|BOLD:AAA8847
Misumessus oblongus|RBINA1876-13|Canada.Ontario|Thomisidae|BOLD:AAA8847
Misumessus oblongus|RBINA1000-13|Canada.Ontario|Thomisidae|BOLD:AAA8847
Misumessus oblongus|RBINA4901-13|Canada.Ontario|Thomisidae|BOLD:AAA8847
Misumessus oblongus|MBIOK554-14|Canada.Ontario|Thomisidae|BOLD:AAA8847
Misumessus oblongus|RBINA799-13|Canada.Ontario|Thomisidae|BOLD:AAA8847
Tmarus angulatus|JSARA083-11|Canada.Ontario|Thomisidae|BOLD:AAD2111
Tmarus angulatus|ARONW218-11|Canada.Ontario|Thomisidae|BOLD:AAD2111
Tmarus angulatus|RBCH093-04|Canada.Ontario|Thomisidae|BOLD:AAD2111
Tmarus angulatus|NCCE004-11|Canada.Ontario|Thomisidae|BOLD:ABY7475
Tmarus angulatus|ARONT420-09|Canada.Ontario|Thomisidae|BOLD:ABY7475
Tmarus angulatus|ARONT265-09|Canada.Ontario|Thomisidae|BOLD:ABY7475
Tmarus angulatus|SPITO260-12|Canada.Ontario|Thomisidae|BOLD:ABY7475
Tmarus angulatus|ARSO640-09|Canada.Manitoba|Thomisidae|BOLD:ABY7475
Tmarus angulatus|RBINA1322-13|Canada.Ontario|Thomisidae|BOLD:ABY7475
Tmarus angulatus|SMTPF2764-14|Canada.Ontario|Thomisidae|BOLD:ABY7475
Tmarus angulatus|ARONT185-09|Canada.Ontario|Thomisidae|BOLD:ABY7475
Tmarus angulatus|ARONT114-09|Canada.Ontario|Thomisidae|BOLD:ABY7475
Tmarus angulatus|ARONT717-10|Canada.Ontario|Thomisidae|BOLD:ABY7475
Ozyptila arctica|SPICH127-09|Canada.Manitoba|Thomisidae|BOLD:AAB8125
Ozyptila arctica|KKCHE932-09|Canada.Manitoba|Thomisidae|BOLD:AAB8125
Ozyptila arctica|KKCHE742-07|Canada.Manitoba|Thomisidae|BOLD:AAB8125
Ozyptila arctica|JDTGS010-09|Canada.Manitoba|Thomisidae|BOLD:AAB8125
Ozyptila arctica|KKCHE934-09|Canada.Manitoba|Thomisidae|BOLD:AAB8125
Ozyptila arctica|KKCHE928-09|Canada.Manitoba|Thomisidae|BOLD:AAB8125
Ozyptila arctica|KKCHE930-09|Canada.Manitoba|Thomisidae|BOLD:AAB8125
Ozyptila arctica|KKCHE1000-09|Canada.Manitoba|Thomisidae|BOLD:AAB8125
Ozyptila arctica|SPIRU1316-11|Canada.Manitoba|Thomisidae|BOLD:AAB8125
Ozyptila arctica|KKCHE929-09|Canada.Manitoba|Thomisidae|BOLD:AAB8125
Ozyptila arctica|SPIRU1301-11|Canada.Manitoba|Thomisidae|BOLD:AAB8125
Ozyptila arctica|SPIRU1307-11|Canada.Manitoba|Thomisidae|BOLD:AAB8125
Ozyptila arctica|KKCHE933-09|Canada.Manitoba|Thomisidae|BOLD:AAB8125
Ozyptila arctica|KKCHE942-09|Canada.Manitoba|Thomisidae|BOLD:AAB8125
Ozyptila arctica|KKCHE967-09|Canada.Manitoba|Thomisidae|BOLD:AAB8125
Ozyptila arctica|KKCHE983-09|Canada.Manitoba|Thomisidae|BOLD:AAB8125
Ozyptila arctica|KKCHE999-09|Canada.Manitoba|Thomisidae|BOLD:AAB8125
Ozyptila arctica|KKCHE931-09|Canada.Manitoba|Thomisidae|BOLD:AAB8125
Ozyptila arctica|KKCHE651-07|Canada.Manitoba|Thomisidae|BOLD:AAB8125
Ozyptila arctica|KKCHE614-07|Canada.Manitoba|Thomisidae|BOLD:AAB8125
Ozyptila conspurcata|SPRMA970-12|Canada.British Columbia|Thomisidae|BOLD:AAM0836
Ozyptila conspurcata|ARBCM214-13|Canada.British Columbia|Thomisidae|BOLD:AAM0836
Ozyptila conspurcata|SPRMA161-10|Canada.British Columbia|Thomisidae|BOLD:AAM0836
Ozyptila conspurcata|ARBCM1988-14|Canada.British Columbia|Thomisidae|BOLD:ACO3108
Ozyptila americana|PPELE624-11|Canada.Ontario|Thomisidae|BOLD:AAV5282
Ozyptila americana|PPELE630-11|Canada.Ontario|Thomisidae|BOLD:AAV5282
Ozyptila praticola|SPITO235-12|Canada.Ontario|Thomisidae|BOLD:AAC7413
Ozyptila praticola|ARONT433-09|Canada.Ontario|Thomisidae|BOLD:AAC7413
Ozyptila praticola|MBIOD1205-13|Canada.Ontario|Thomisidae|BOLD:AAC7413
Ozyptila praticola|CNGBJ1710-14|Canada.Ontario|Thomisidae|BOLD:AAC7413
Ozyptila praticola|SMTPD3044-13|Canada.Ontario|Thomisidae|BOLD:AAC7413
Ozyptila praticola|SMTPD4215-13|Canada.Ontario|Thomisidae|BOLD:AAC7413
Ozyptila praticola|SMTPF9979-14|Canada.Ontario|Thomisidae|BOLD:AAC7413
Ozyptila praticola|SSROB7188-14|Canada.Ontario|Thomisidae|BOLD:AAC7413
Ozyptila praticola|SMTPD1945-13|Canada.Ontario|Thomisidae|BOLD:AAC7413
Ozyptila praticola|RBCH166-04|Canada.Ontario|Thomisidae|BOLD:AAC7413
Ozyptila praticola|SPITO120-11|Canada.Ontario|Thomisidae|BOLD:AAC7413
Ozyptila praticola|SPITO265-12|Canada.Ontario|Thomisidae|BOLD:AAC7413
2%

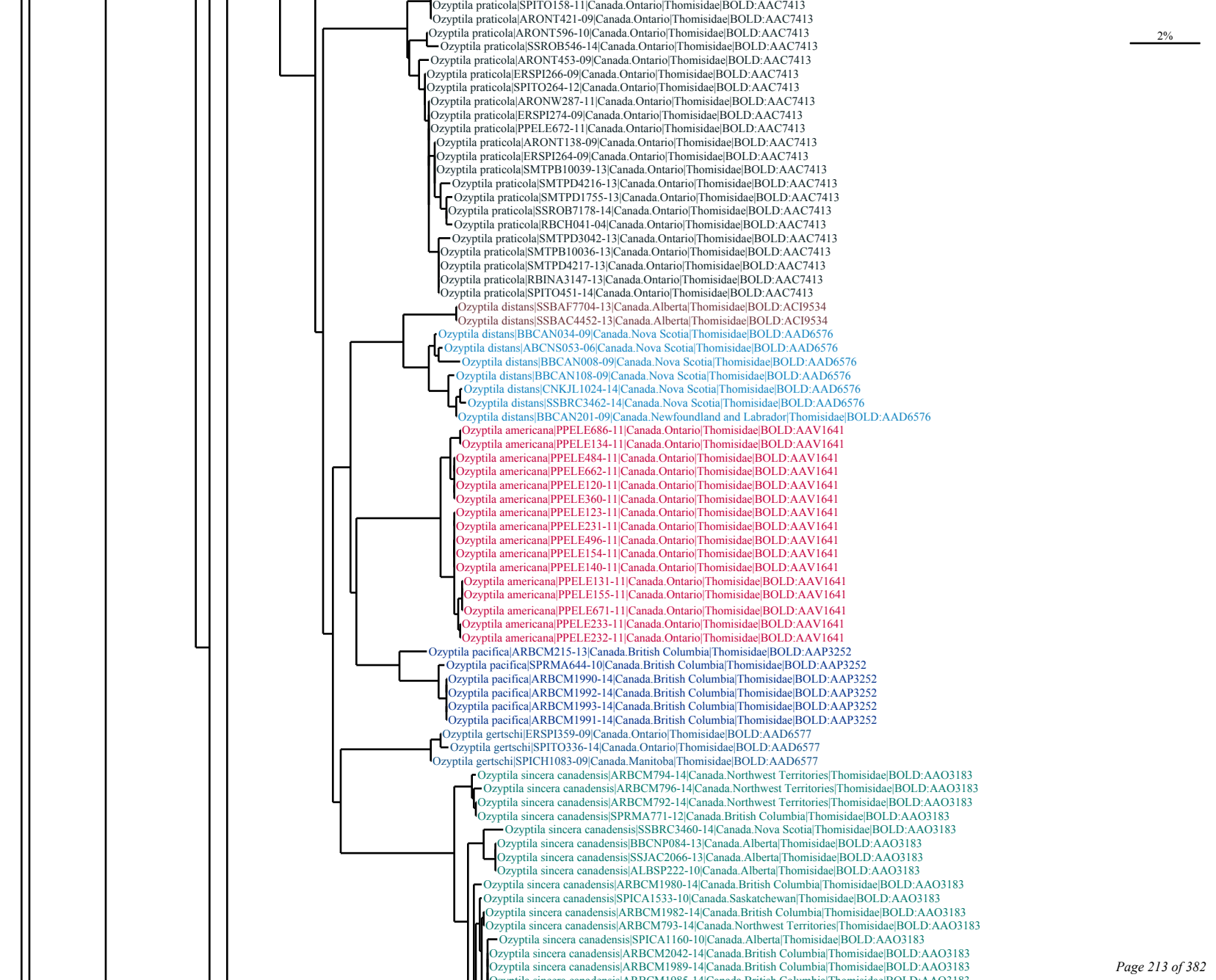
2%
Ozyptila praticola|SPITO158-11|Canada.Ontario|Thomisidae|BOLD:AAC7413
Ozyptila praticola|ARONT421-09|Canada.Ontario|Thomisidae|BOLD:AAC7413
Ozyptila praticola|ARONT596-10|Canada.Ontario|Thomisidae|BOLD:AAC7413
Ozyptila praticola|SSROB546-14|Canada.Ontario|Thomisidae|BOLD:AAC7413
Ozyptila praticola|ARONT453-09|Canada.Ontario|Thomisidae|BOLD:AAC7413
Ozyptila praticola|ERSPI266-09|Canada.Ontario|Thomisidae|BOLD:AAC7413
Ozyptila praticola|SPITO264-12|Canada.Ontario|Thomisidae|BOLD:AAC7413
Ozyptila praticola|ARONW287-11|Canada.Ontario|Thomisidae|BOLD:AAC7413
Ozyptila praticola|ERSPI274-09|Canada.Ontario|Thomisidae|BOLD:AAC7413
Ozyptila praticola|PPELE672-11|Canada.Ontario|Thomisidae|BOLD:AAC7413
Ozyptila praticola|ARONT138-09|Canada.Ontario|Thomisidae|BOLD:AAC7413
Ozyptila praticola|ERSPI264-09|Canada.Ontario|Thomisidae|BOLD:AAC7413
Ozyptila praticola|SMTPB10039-13|Canada.Ontario|Thomisidae|BOLD:AAC7413
Ozyptila praticola|SMTPD4216-13|Canada.Ontario|Thomisidae|BOLD:AAC7413
Ozyptila praticola|SMTPD1755-13|Canada.Ontario|Thomisidae|BOLD:AAC7413
Ozyptila praticola|SSROB7178-14|Canada.Ontario|Thomisidae|BOLD:AAC7413
Ozyptila praticola|RBCH041-04|Canada.Ontario|Thomisidae|BOLD:AAC7413
Ozyptila praticola|SMTPD3042-13|Canada.Ontario|Thomisidae|BOLD:AAC7413
Ozyptila praticola|SMTPB10036-13|Canada.Ontario|Thomisidae|BOLD:AAC7413
Ozyptila praticola|SMTPD4217-13|Canada.Ontario|Thomisidae|BOLD:AAC7413
Ozyptila praticola|RBINA3147-13|Canada.Ontario|Thomisidae|BOLD:AAC7413
Ozyptila praticola|SPITO451-14|Canada.Ontario|Thomisidae|BOLD:AAC7413
Ozyptila distans|SSBAF7704-13|Canada.Alberta|Thomisidae|BOLD:ACI9534
Ozyptila distans|SSBAC4452-13|Canada.Alberta|Thomisidae|BOLD:ACI9534
Ozyptila distans|BBCAN034-09|Canada.Nova Scotia|Thomisidae|BOLD:AAD6576
Ozyptila distans|ABCNS053-06|Canada.Nova Scotia|Thomisidae|BOLD:AAD6576
Ozyptila distans|BBCAN008-09|Canada.Nova Scotia|Thomisidae|BOLD:AAD6576
Ozyptila distans|BBCAN108-09|Canada.Nova Scotia|Thomisidae|BOLD:AAD6576
Ozyptila distans|CNKJL1024-14|Canada.Nova Scotia|Thomisidae|BOLD:AAD6576
Ozyptila distans|SSBRC3462-14|Canada.Nova Scotia|Thomisidae|BOLD:AAD6576
Ozyptila distans|BBCAN201-09|Canada.Newfoundland and Labrador|Thomisidae|BOLD:AAD6576
Ozyptila americana|PPELE686-11|Canada.Ontario|Thomisidae|BOLD:AAV1641
Ozyptila americana|PPELE134-11|Canada.Ontario|Thomisidae|BOLD:AAV1641
Ozyptila americana|PPELE484-11|Canada.Ontario|Thomisidae|BOLD:AAV1641
Ozyptila americana|PPELE662-11|Canada.Ontario|Thomisidae|BOLD:AAV1641
Ozyptila americana|PPELE120-11|Canada.Ontario|Thomisidae|BOLD:AAV1641
Ozyptila americana|PPELE360-11|Canada.Ontario|Thomisidae|BOLD:AAV1641
Ozyptila americana|PPELE123-11|Canada.Ontario|Thomisidae|BOLD:AAV1641
Ozyptila americana|PPELE231-11|Canada.Ontario|Thomisidae|BOLD:AAV1641
Ozyptila americana|PPELE496-11|Canada.Ontario|Thomisidae|BOLD:AAV1641
Ozyptila americana|PPELE154-11|Canada.Ontario|Thomisidae|BOLD:AAV1641
Ozyptila americana|PPELE140-11|Canada.Ontario|Thomisidae|BOLD:AAV1641
Ozyptila americana|PPELE131-11|Canada.Ontario|Thomisidae|BOLD:AAV1641
Ozyptila americana|PPELE155-11|Canada.Ontario|Thomisidae|BOLD:AAV1641
Ozyptila americana|PPELE671-11|Canada.Ontario|Thomisidae|BOLD:AAV1641
Ozyptila americana|PPELE233-11|Canada.Ontario|Thomisidae|BOLD:AAV1641
Ozyptila americana|PPELE232-11|Canada.Ontario|Thomisidae|BOLD:AAV1641
Ozyptila pacifica|ARBCM215-13|Canada.British Columbia|Thomisidae|BOLD:AAP3252
Ozyptila pacifica|SPRMA644-10|Canada.British Columbia|Thomisidae|BOLD:AAP3252
Ozyptila pacifica|ARBCM1990-14|Canada.British Columbia|Thomisidae|BOLD:AAP3252
Ozyptila pacifica|ARBCM1992-14|Canada.British Columbia|Thomisidae|BOLD:AAP3252
Ozyptila pacifica|ARBCM1993-14|Canada.British Columbia|Thomisidae|BOLD:AAP3252
Ozyptila pacifica|ARBCM1991-14|Canada.British Columbia|Thomisidae|BOLD:AAP3252
Ozyptila gertschi|ERSPI359-09|Canada.Ontario|Thomisidae|BOLD:AAD6577
Ozyptila gertschi|SPITO336-14|Canada.Ontario|Thomisidae|BOLD:AAD6577
Ozyptila gertschi|SPICH1083-09|Canada.Manitoba|Thomisidae|BOLD:AAD6577
Ozyptila sincera canadensis|ARBCM794-14|Canada.Northwest Territories|Thomisidae|BOLD:AAO3183
Ozyptila sincera canadensis|ARBCM796-14|Canada.Northwest Territories|Thomisidae|BOLD:AAO3183
Ozyptila sincera canadensis|ARBCM792-14|Canada.Northwest Territories|Thomisidae|BOLD:AAO3183
Ozyptila sincera canadensis|SPRMA771-12|Canada.British Columbia|Thomisidae|BOLD:AAO3183
Ozyptila sincera canadensis|SSBRC3460-14|Canada.Nova Scotia|Thomisidae|BOLD:AAO3183
Ozyptila sincera canadensis|BBCNP084-13|Canada.Alberta|Thomisidae|BOLD:AAO3183
Ozyptila sincera canadensis|SSJAC2066-13|Canada.Alberta|Thomisidae|BOLD:AAO3183
Ozyptila sincera canadensis|ALBSP222-10|Canada.Alberta|Thomisidae|BOLD:AAO3183
Ozyptila sincera canadensis|ARBCM1980-14|Canada.British Columbia|Thomisidae|BOLD:AAO3183
Ozyptila sincera canadensis|SPICA1533-10|Canada.Saskatchewan|Thomisidae|BOLD:AAO3183
Ozyptila sincera canadensis|ARBCM1982-14|Canada.British Columbia|Thomisidae|BOLD:AAO3183
Ozyptila sincera canadensis|ARBCM793-14|Canada.Northwest Territories|Thomisidae|BOLD:AAO3183
Ozyptila sincera canadensis|SPICA1160-10|Canada.Alberta|Thomisidae|BOLD:AAO3183
Ozyptila sincera canadensis|ARBCM2042-14|Canada.British Columbia|Thomisidae|BOLD:AAO3183
Ozyptila sincera canadensis|ARBCM1989-14|Canada.British Columbia|Thomisidae|BOLD:AAO3183

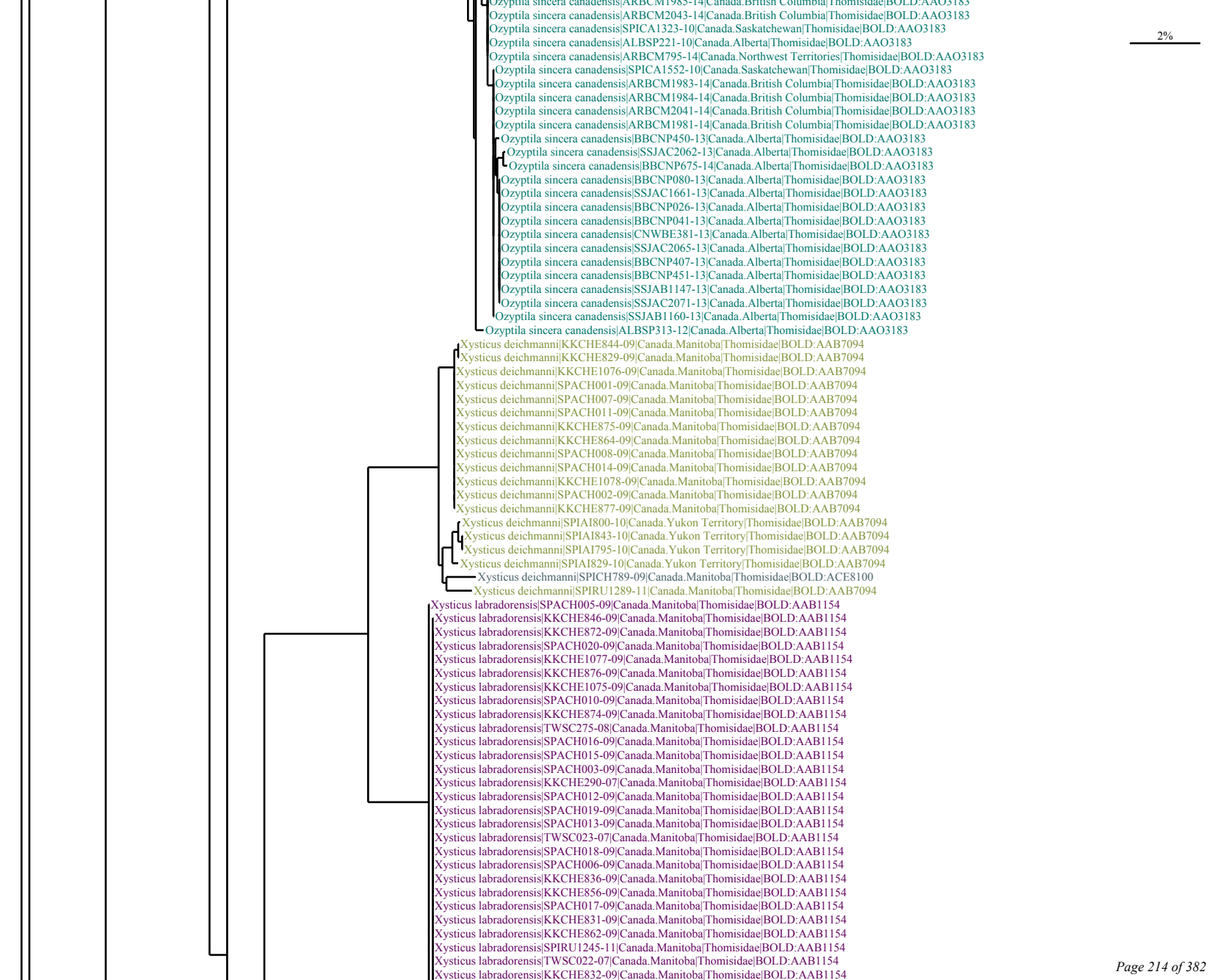
Ozyptila sincera canadensis|ARBCM1985-14|Canada.British Columbia|Thomisidae|BOLD:AAO3183
Ozyptila sincera canadensis|ARBCM2043-14|Canada.British Columbia|Thomisidae|BOLD:AAO3183
Ozyptila sincera canadensis|SPICA1323-10|Canada.Saskatchewan|Thomisidae|BOLD:AAO3183
Ozyptila sincera canadensis|ALBSP221-10|Canada.Alberta|Thomisidae|BOLD:AAO3183
Ozyptila sincera canadensis|ARBCM795-14|Canada.Northwest Territories|Thomisidae|BOLD:AAO3183
Ozyptila sincera canadensis|SPICA1552-10|Canada.Saskatchewan|Thomisidae|BOLD:AAO3183
Ozyptila sincera canadensis|ARBCM1983-14|Canada.British Columbia|Thomisidae|BOLD:AAO3183
Ozyptila sincera canadensis|ARBCM1984-14|Canada.British Columbia|Thomisidae|BOLD:AAO3183
Ozyptila sincera canadensis|ARBCM2041-14|Canada.British Columbia|Thomisidae|BOLD:AAO3183
Ozyptila sincera canadensis|ARBCM1981-14|Canada.British Columbia|Thomisidae|BOLD:AAO3183
Ozyptila sincera canadensis|BBCNP450-13|Canada.Alberta|Thomisidae|BOLD:AAO3183
Ozyptila sincera canadensis|SSJAC2062-13|Canada.Alberta|Thomisidae|BOLD:AAO3183
Ozyptila sincera canadensis|BBCNP675-14|Canada.Alberta|Thomisidae|BOLD:AAO3183
Ozyptila sincera canadensis|BBCNP080-13|Canada.Alberta|Thomisidae|BOLD:AAO3183
Ozyptila sincera canadensis|SSJAC1661-13|Canada.Alberta|Thomisidae|BOLD:AAO3183
Ozyptila sincera canadensis|BBCNP026-13|Canada.Alberta|Thomisidae|BOLD:AAO3183
Ozyptila sincera canadensis|BBCNP041-13|Canada.Alberta|Thomisidae|BOLD:AAO3183
Ozyptila sincera canadensis|CNWBE381-13|Canada.Alberta|Thomisidae|BOLD:AAO3183
Ozyptila sincera canadensis|SSJAC2065-13|Canada.Alberta|Thomisidae|BOLD:AAO3183
Ozyptila sincera canadensis|BBCNP407-13|Canada.Alberta|Thomisidae|BOLD:AAO3183
Ozyptila sincera canadensis|BBCNP451-13|Canada.Alberta|Thomisidae|BOLD:AAO3183
Ozyptila sincera canadensis|SSJAB1147-13|Canada.Alberta|Thomisidae|BOLD:AAO3183
Ozyptila sincera canadensis|SSJAC2071-13|Canada.Alberta|Thomisidae|BOLD:AAO3183
Ozyptila sincera canadensis|SSJAB1160-13|Canada.Alberta|Thomisidae|BOLD:AAO3183
Ozyptila sincera canadensis|ALBSP313-12|Canada.Alberta|Thomisidae|BOLD:AAO3183
Xysticus deichmanni|KKCHE844-09|Canada.Manitoba|Thomisidae|BOLD:AAB7094
Xysticus deichmanni|KKCHE829-09|Canada.Manitoba|Thomisidae|BOLD:AAB7094
Xysticus deichmanni|KKCHE1076-09|Canada.Manitoba|Thomisidae|BOLD:AAB7094
Xysticus deichmanni|SPACH001-09|Canada.Manitoba|Thomisidae|BOLD:AAB7094
Xysticus deichmanni|SPACH007-09|Canada.Manitoba|Thomisidae|BOLD:AAB7094
Xysticus deichmanni|SPACH011-09|Canada.Manitoba|Thomisidae|BOLD:AAB7094
Xysticus deichmanni|KKCHE875-09|Canada.Manitoba|Thomisidae|BOLD:AAB7094
Xysticus deichmanni|KKCHE864-09|Canada.Manitoba|Thomisidae|BOLD:AAB7094
Xysticus deichmanni|SPACH008-09|Canada.Manitoba|Thomisidae|BOLD:AAB7094
Xysticus deichmanni|SPACH014-09|Canada.Manitoba|Thomisidae|BOLD:AAB7094
Xysticus deichmanni|KKCHE1078-09|Canada.Manitoba|Thomisidae|BOLD:AAB7094
Xysticus deichmanni|SPACH002-09|Canada.Manitoba|Thomisidae|BOLD:AAB7094
Xysticus deichmanni|KKCHE877-09|Canada.Manitoba|Thomisidae|BOLD:AAB7094
Xysticus deichmanni|SPIAI800-10|Canada.Yukon Territory|Thomisidae|BOLD:AAB7094
Xysticus deichmanni|SPIAI843-10|Canada.Yukon Territory|Thomisidae|BOLD:AAB7094
Xysticus deichmanni|SPIAI795-10|Canada.Yukon Territory|Thomisidae|BOLD:AAB7094
Xysticus deichmanni|SPIAI829-10|Canada.Yukon Territory|Thomisidae|BOLD:AAB7094
Xysticus deichmanni|SPICH789-09|Canada.Manitoba|Thomisidae|BOLD:ACE8100
Xysticus deichmanni|SPIRU1289-11|Canada.Manitoba|Thomisidae|BOLD:AAB7094
Xysticus labradorensis|SPACH005-09|Canada.Manitoba|Thomisidae|BOLD:AAB1154
Xysticus labradorensis|KKCHE846-09|Canada.Manitoba|Thomisidae|BOLD:AAB1154
Xysticus labradorensis|KKCHE872-09|Canada.Manitoba|Thomisidae|BOLD:AAB1154
Xysticus labradorensis|SPACH020-09|Canada.Manitoba|Thomisidae|BOLD:AAB1154
Xysticus labradorensis|KKCHE1077-09|Canada.Manitoba|Thomisidae|BOLD:AAB1154
Xysticus labradorensis|KKCHE876-09|Canada.Manitoba|Thomisidae|BOLD:AAB1154
Xysticus labradorensis|KKCHE1075-09|Canada.Manitoba|Thomisidae|BOLD:AAB1154
Xysticus labradorensis|SPACH010-09|Canada.Manitoba|Thomisidae|BOLD:AAB1154
Xysticus labradorensis|KKCHE874-09|Canada.Manitoba|Thomisidae|BOLD:AAB1154
Xysticus labradorensis|TWSC275-08|Canada.Manitoba|Thomisidae|BOLD:AAB1154
Xysticus labradorensis|SPACH016-09|Canada.Manitoba|Thomisidae|BOLD:AAB1154
Xysticus labradorensis|SPACH015-09|Canada.Manitoba|Thomisidae|BOLD:AAB1154
Xysticus labradorensis|SPACH003-09|Canada.Manitoba|Thomisidae|BOLD:AAB1154
Xysticus labradorensis|KKCHE290-07|Canada.Manitoba|Thomisidae|BOLD:AAB1154
Xysticus labradorensis|SPACH012-09|Canada.Manitoba|Thomisidae|BOLD:AAB1154
Xysticus labradorensis|SPACH019-09|Canada.Manitoba|Thomisidae|BOLD:AAB1154
Xysticus labradorensis|SPACH013-09|Canada.Manitoba|Thomisidae|BOLD:AAB1154
Xysticus labradorensis|TWSC023-07|Canada.Manitoba|Thomisidae|BOLD:AAB1154
Xysticus labradorensis|SPACH018-09|Canada.Manitoba|Thomisidae|BOLD:AAB1154
Xysticus labradorensis|SPACH006-09|Canada.Manitoba|Thomisidae|BOLD:AAB1154
Xysticus labradorensis|KKCHE836-09|Canada.Manitoba|Thomisidae|BOLD:AAB1154
Xysticus labradorensis|KKCHE856-09|Canada.Manitoba|Thomisidae|BOLD:AAB1154
Xysticus labradorensis|SPACH017-09|Canada.Manitoba|Thomisidae|BOLD:AAB1154
Xysticus labradorensis|KKCHE831-09|Canada.Manitoba|Thomisidae|BOLD:AAB1154
Xysticus labradorensis|KKCHE862-09|Canada.Manitoba|Thomisidae|BOLD:AAB1154
Xysticus labradorensis|SPIRU1245-11|Canada.Manitoba|Thomisidae|BOLD:AAB1154
Xysticus labradorensis|TWSC022-07|Canada.Manitoba|Thomisidae|BOLD:AAB1154
Xysticus labradorensis|KKCHE832-09|Canada.Manitoba|Thomisidae|BOLD:AAB1154
2%

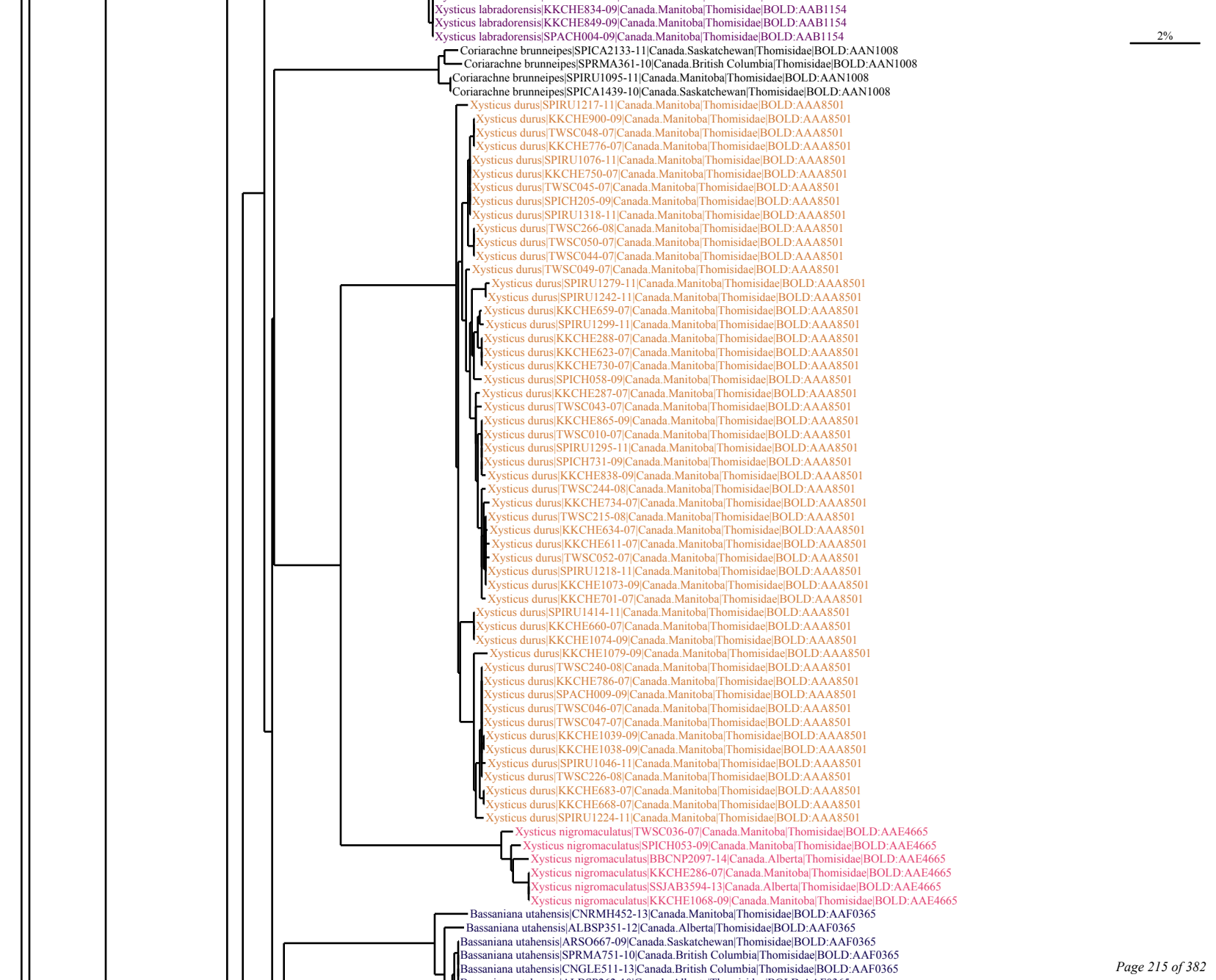
Xysticus labradorensis|KKCHE834-09|Canada.Manitoba|Thomisidae|BOLD:AAB1154
Xysticus labradorensis|KKCHE849-09|Canada.Manitoba|Thomisidae|BOLD:AAB1154
Xysticus labradorensis|SPACH004-09|Canada.Manitoba|Thomisidae|BOLD:AAB1154
2%
Coriarachne brunneipes|SPICA2133-11|Canada.Saskatchewan|Thomisidae|BOLD:AAN1008
Coriarachne brunneipes|SPRMA361-10|Canada.British Columbia|Thomisidae|BOLD:AAN1008
Coriarachne brunneipes|SPIRU1095-11|Canada.Manitoba|Thomisidae|BOLD:AAN1008
Coriarachne brunneipes|SPICA1439-10|Canada.Saskatchewan|Thomisidae|BOLD:AAN1008
Xysticus durus|SPIRU1217-11|Canada.Manitoba|Thomisidae|BOLD:AAA8501
Xysticus durus|KKCHE900-09|Canada.Manitoba|Thomisidae|BOLD:AAA8501
Xysticus durus|TWSC048-07|Canada.Manitoba|Thomisidae|BOLD:AAA8501
Xysticus durus|KKCHE776-07|Canada.Manitoba|Thomisidae|BOLD:AAA8501
Xysticus durus|SPIRU1076-11|Canada.Manitoba|Thomisidae|BOLD:AAA8501
Xysticus durus|KKCHE750-07|Canada.Manitoba|Thomisidae|BOLD:AAA8501
Xysticus durus|TWSC045-07|Canada.Manitoba|Thomisidae|BOLD:AAA8501
Xysticus durus|SPICH205-09|Canada.Manitoba|Thomisidae|BOLD:AAA8501
Xysticus durus|SPIRU1318-11|Canada.Manitoba|Thomisidae|BOLD:AAA8501
Xysticus durus|TWSC266-08|Canada.Manitoba|Thomisidae|BOLD:AAA8501
Xysticus durus|TWSC050-07|Canada.Manitoba|Thomisidae|BOLD:AAA8501
Xysticus durus|TWSC044-07|Canada.Manitoba|Thomisidae|BOLD:AAA8501
Xysticus durus|TWSC049-07|Canada.Manitoba|Thomisidae|BOLD:AAA8501
Xysticus durus|SPIRU1279-11|Canada.Manitoba|Thomisidae|BOLD:AAA8501
Xysticus durus|SPIRU1242-11|Canada.Manitoba|Thomisidae|BOLD:AAA8501
Xysticus durus|KKCHE659-07|Canada.Manitoba|Thomisidae|BOLD:AAA8501
Xysticus durus|SPIRU1299-11|Canada.Manitoba|Thomisidae|BOLD:AAA8501
Xysticus durus|KKCHE288-07|Canada.Manitoba|Thomisidae|BOLD:AAA8501
Xysticus durus|KKCHE623-07|Canada.Manitoba|Thomisidae|BOLD:AAA8501
Xysticus durus|KKCHE730-07|Canada.Manitoba|Thomisidae|BOLD:AAA8501
Xysticus durus|SPICH058-09|Canada.Manitoba|Thomisidae|BOLD:AAA8501
Xysticus durus|KKCHE287-07|Canada.Manitoba|Thomisidae|BOLD:AAA8501
Xysticus durus|TWSC043-07|Canada.Manitoba|Thomisidae|BOLD:AAA8501
Xysticus durus|KKCHE865-09|Canada.Manitoba|Thomisidae|BOLD:AAA8501
Xysticus durus|TWSC010-07|Canada.Manitoba|Thomisidae|BOLD:AAA8501
Xysticus durus|SPIRU1295-11|Canada.Manitoba|Thomisidae|BOLD:AAA8501
Xysticus durus|SPICH731-09|Canada.Manitoba|Thomisidae|BOLD:AAA8501
Xysticus durus|KKCHE838-09|Canada.Manitoba|Thomisidae|BOLD:AAA8501
Xysticus durus|TWSC244-08|Canada.Manitoba|Thomisidae|BOLD:AAA8501
Xysticus durus|KKCHE734-07|Canada.Manitoba|Thomisidae|BOLD:AAA8501
Xysticus durus|TWSC215-08|Canada.Manitoba|Thomisidae|BOLD:AAA8501
Xysticus durus|KKCHE634-07|Canada.Manitoba|Thomisidae|BOLD:AAA8501
Xysticus durus|KKCHE611-07|Canada.Manitoba|Thomisidae|BOLD:AAA8501
Xysticus durus|TWSC052-07|Canada.Manitoba|Thomisidae|BOLD:AAA8501
Xysticus durus|SPIRU1218-11|Canada.Manitoba|Thomisidae|BOLD:AAA8501
Xysticus durus|KKCHE1073-09|Canada.Manitoba|Thomisidae|BOLD:AAA8501
Xysticus durus|KKCHE701-07|Canada.Manitoba|Thomisidae|BOLD:AAA8501
Xysticus durus|SPIRU1414-11|Canada.Manitoba|Thomisidae|BOLD:AAA8501
Xysticus durus|KKCHE660-07|Canada.Manitoba|Thomisidae|BOLD:AAA8501
Xysticus durus|KKCHE1074-09|Canada.Manitoba|Thomisidae|BOLD:AAA8501
Xysticus durus|KKCHE1079-09|Canada.Manitoba|Thomisidae|BOLD:AAA8501
Xysticus durus|TWSC240-08|Canada.Manitoba|Thomisidae|BOLD:AAA8501
Xysticus durus|KKCHE786-07|Canada.Manitoba|Thomisidae|BOLD:AAA8501
Xysticus durus|SPACH009-09|Canada.Manitoba|Thomisidae|BOLD:AAA8501
Xysticus durus|TWSC046-07|Canada.Manitoba|Thomisidae|BOLD:AAA8501
Xysticus durus|TWSC047-07|Canada.Manitoba|Thomisidae|BOLD:AAA8501
Xysticus durus|KKCHE1039-09|Canada.Manitoba|Thomisidae|BOLD:AAA8501
Xysticus durus|KKCHE1038-09|Canada.Manitoba|Thomisidae|BOLD:AAA8501
Xysticus durus|SPIRU1046-11|Canada.Manitoba|Thomisidae|BOLD:AAA8501
Xysticus durus|TWSC226-08|Canada.Manitoba|Thomisidae|BOLD:AAA8501
Xysticus durus|KKCHE683-07|Canada.Manitoba|Thomisidae|BOLD:AAA8501
Xysticus durus|KKCHE668-07|Canada.Manitoba|Thomisidae|BOLD:AAA8501
Xysticus durus|SPIRU1224-11|Canada.Manitoba|Thomisidae|BOLD:AAA8501
Xysticus nigromaculatus|TWSC036-07|Canada.Manitoba|Thomisidae|BOLD:AAE4665
Xysticus nigromaculatus|SPICH053-09|Canada.Manitoba|Thomisidae|BOLD:AAE4665
Xysticus nigromaculatus|BBCNP2097-14|Canada.Alberta|Thomisidae|BOLD:AAE4665
Xysticus nigromaculatus|KKCHE286-07|Canada.Manitoba|Thomisidae|BOLD:AAE4665
Xysticus nigromaculatus|SSJAB3594-13|Canada.Alberta|Thomisidae|BOLD:AAE4665
Xysticus nigromaculatus|KKCHE1068-09|Canada.Manitoba|Thomisidae|BOLD:AAE4665
Bassaniana utahensis|CNRMH452-13|Canada.Manitoba|Thomisidae|BOLD:AAF0365
Bassaniana utahensis|ALBSP351-12|Canada.Alberta|Thomisidae|BOLD:AAF0365
Bassaniana utahensis|ARSO667-09|Canada.Saskatchewan|Thomisidae|BOLD:AAF0365
Bassaniana utahensis|SPRMA751-10|Canada.British Columbia|Thomisidae|BOLD:AAF0365
Bassaniana utahensis|CNGLE511-13|Canada.British Columbia|Thomisidae|BOLD:AAF0365

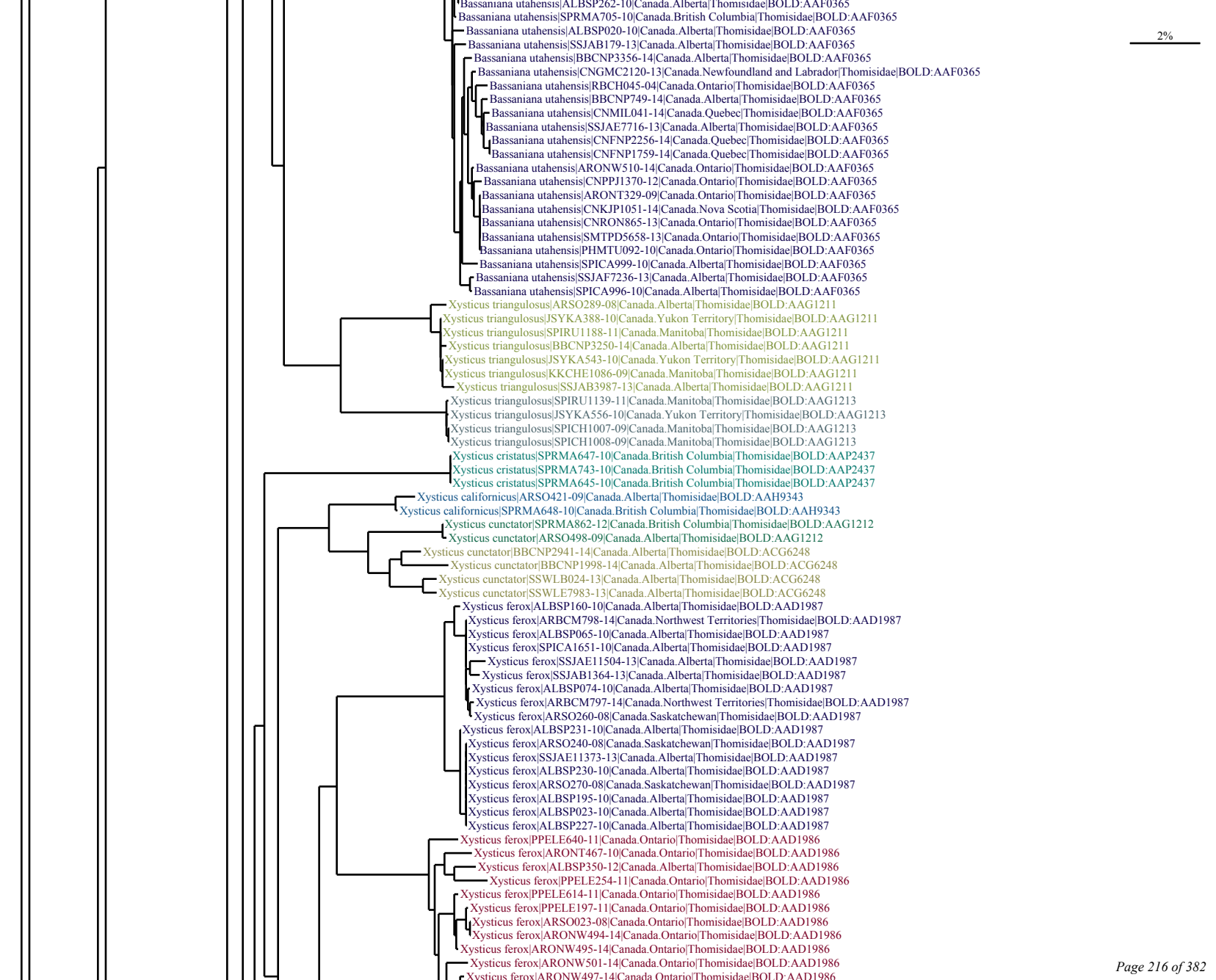
2%
Bassaniana utahensis|ALBSP262-10|Canada.Alberta|Thomisidae|BOLD:AAF0365
Bassaniana utahensis|SPRMA705-10|Canada.British Columbia|Thomisidae|BOLD:AAF0365
Bassaniana utahensis|ALBSP020-10|Canada.Alberta|Thomisidae|BOLD:AAF0365
Bassaniana utahensis|SSJAB179-13|Canada.Alberta|Thomisidae|BOLD:AAF0365
Bassaniana utahensis|BBCNP3356-14|Canada.Alberta|Thomisidae|BOLD:AAF0365
Bassaniana utahensis|CNGMC2120-13|Canada.Newfoundland and Labrador|Thomisidae|BOLD:AAF0365
Bassaniana utahensis|RBCH045-04|Canada.Ontario|Thomisidae|BOLD:AAF0365
Bassaniana utahensis|BBCNP749-14|Canada.Alberta|Thomisidae|BOLD:AAF0365
Bassaniana utahensis|CNMIL041-14|Canada.Quebec|Thomisidae|BOLD:AAF0365
Bassaniana utahensis|SSJAE7716-13|Canada.Alberta|Thomisidae|BOLD:AAF0365
Bassaniana utahensis|CNFNP2256-14|Canada.Quebec|Thomisidae|BOLD:AAF0365
Bassaniana utahensis|CNFNP1759-14|Canada.Quebec|Thomisidae|BOLD:AAF0365
Bassaniana utahensis|ARONW510-14|Canada.Ontario|Thomisidae|BOLD:AAF0365
Bassaniana utahensis|CNPPJ1370-12|Canada.Ontario|Thomisidae|BOLD:AAF0365
Bassaniana utahensis|ARONT329-09|Canada.Ontario|Thomisidae|BOLD:AAF0365
Bassaniana utahensis|CNKJP1051-14|Canada.Nova Scotia|Thomisidae|BOLD:AAF0365
Bassaniana utahensis|CNRON865-13|Canada.Ontario|Thomisidae|BOLD:AAF0365
Bassaniana utahensis|SMTPD5658-13|Canada.Ontario|Thomisidae|BOLD:AAF0365
Bassaniana utahensis|PHMTU092-10|Canada.Ontario|Thomisidae|BOLD:AAF0365
Bassaniana utahensis|SPICA999-10|Canada.Alberta|Thomisidae|BOLD:AAF0365
Bassaniana utahensis|SSJAF7236-13|Canada.Alberta|Thomisidae|BOLD:AAF0365
Bassaniana utahensis|SPICA996-10|Canada.Alberta|Thomisidae|BOLD:AAF0365
Xysticus triangulosus|ARSO289-08|Canada.Alberta|Thomisidae|BOLD:AAG1211
Xysticus triangulosus|JSYKA388-10|Canada.Yukon Territory|Thomisidae|BOLD:AAG1211
Xysticus triangulosus|SPIRU1188-11|Canada.Manitoba|Thomisidae|BOLD:AAG1211
Xysticus triangulosus|BBCNP3250-14|Canada.Alberta|Thomisidae|BOLD:AAG1211
Xysticus triangulosus|JSYKA543-10|Canada.Yukon Territory|Thomisidae|BOLD:AAG1211
Xysticus triangulosus|KKCHE1086-09|Canada.Manitoba|Thomisidae|BOLD:AAG1211
Xysticus triangulosus|SSJAB3987-13|Canada.Alberta|Thomisidae|BOLD:AAG1211
Xysticus triangulosus|SPIRU1139-11|Canada.Manitoba|Thomisidae|BOLD:AAG1213
Xysticus triangulosus|JSYKA556-10|Canada.Yukon Territory|Thomisidae|BOLD:AAG1213
Xysticus triangulosus|SPICH1007-09|Canada.Manitoba|Thomisidae|BOLD:AAG1213
Xysticus triangulosus|SPICH1008-09|Canada.Manitoba|Thomisidae|BOLD:AAG1213
Xysticus cristatus|SPRMA647-10|Canada.British Columbia|Thomisidae|BOLD:AAP2437
Xysticus cristatus|SPRMA743-10|Canada.British Columbia|Thomisidae|BOLD:AAP2437
Xysticus cristatus|SPRMA645-10|Canada.British Columbia|Thomisidae|BOLD:AAP2437
Xysticus californicus|ARSO421-09|Canada.Alberta|Thomisidae|BOLD:AAH9343
Xysticus californicus|SPRMA648-10|Canada.British Columbia|Thomisidae|BOLD:AAH9343
Xysticus cunctator|SPRMA862-12|Canada.British Columbia|Thomisidae|BOLD:AAG1212
Xysticus cunctator|ARSO498-09|Canada.Alberta|Thomisidae|BOLD:AAG1212
Xysticus cunctator|BBCNP2941-14|Canada.Alberta|Thomisidae|BOLD:ACG6248
Xysticus cunctator|BBCNP1998-14|Canada.Alberta|Thomisidae|BOLD:ACG6248
Xysticus cunctator|SSWLB024-13|Canada.Alberta|Thomisidae|BOLD:ACG6248
Xysticus cunctator|SSWLE7983-13|Canada.Alberta|Thomisidae|BOLD:ACG6248
Xysticus ferox|ALBSP160-10|Canada.Alberta|Thomisidae|BOLD:AAD1987
Xysticus ferox|ARBCM798-14|Canada.Northwest Territories|Thomisidae|BOLD:AAD1987
Xysticus ferox|ALBSP065-10|Canada.Alberta|Thomisidae|BOLD:AAD1987
Xysticus ferox|SPICA1651-10|Canada.Alberta|Thomisidae|BOLD:AAD1987
Xysticus ferox|SSJAE11504-13|Canada.Alberta|Thomisidae|BOLD:AAD1987
Xysticus ferox|SSJAB1364-13|Canada.Alberta|Thomisidae|BOLD:AAD1987
Xysticus ferox|ALBSP074-10|Canada.Alberta|Thomisidae|BOLD:AAD1987
Xysticus ferox|ARBCM797-14|Canada.Northwest Territories|Thomisidae|BOLD:AAD1987
Xysticus ferox|ARSO260-08|Canada.Saskatchewan|Thomisidae|BOLD:AAD1987
Xysticus ferox|ALBSP231-10|Canada.Alberta|Thomisidae|BOLD:AAD1987
Xysticus ferox|ARSO240-08|Canada.Saskatchewan|Thomisidae|BOLD:AAD1987
Xysticus ferox|SSJAE11373-13|Canada.Alberta|Thomisidae|BOLD:AAD1987
Xysticus ferox|ALBSP230-10|Canada.Alberta|Thomisidae|BOLD:AAD1987
Xysticus ferox|ARSO270-08|Canada.Saskatchewan|Thomisidae|BOLD:AAD1987
Xysticus ferox|ALBSP195-10|Canada.Alberta|Thomisidae|BOLD:AAD1987
Xysticus ferox|ALBSP023-10|Canada.Alberta|Thomisidae|BOLD:AAD1987
Xysticus ferox|ALBSP227-10|Canada.Alberta|Thomisidae|BOLD:AAD1987
Xysticus ferox|PPELE640-11|Canada.Ontario|Thomisidae|BOLD:AAD1986
Xysticus ferox|ARONT467-10|Canada.Ontario|Thomisidae|BOLD:AAD1986
Xysticus ferox|ALBSP350-12|Canada.Alberta|Thomisidae|BOLD:AAD1986
Xysticus ferox|PPELE254-11|Canada.Ontario|Thomisidae|BOLD:AAD1986
Xysticus ferox|PPELE614-11|Canada.Ontario|Thomisidae|BOLD:AAD1986
Xysticus ferox|PPELE197-11|Canada.Ontario|Thomisidae|BOLD:AAD1986
Xysticus ferox|ARSO023-08|Canada.Ontario|Thomisidae|BOLD:AAD1986
Xysticus ferox|ARONW494-14|Canada.Ontario|Thomisidae|BOLD:AAD1986
Xysticus ferox|ARONW495-14|Canada.Ontario|Thomisidae|BOLD:AAD1986
Xysticus ferox|ARONW501-14|Canada.Ontario|Thomisidae|BOLD:AAD1986
Xysticus ferox|ARONW497-14|Canada.Ontario|Thomisidae|BOLD:AAD1986

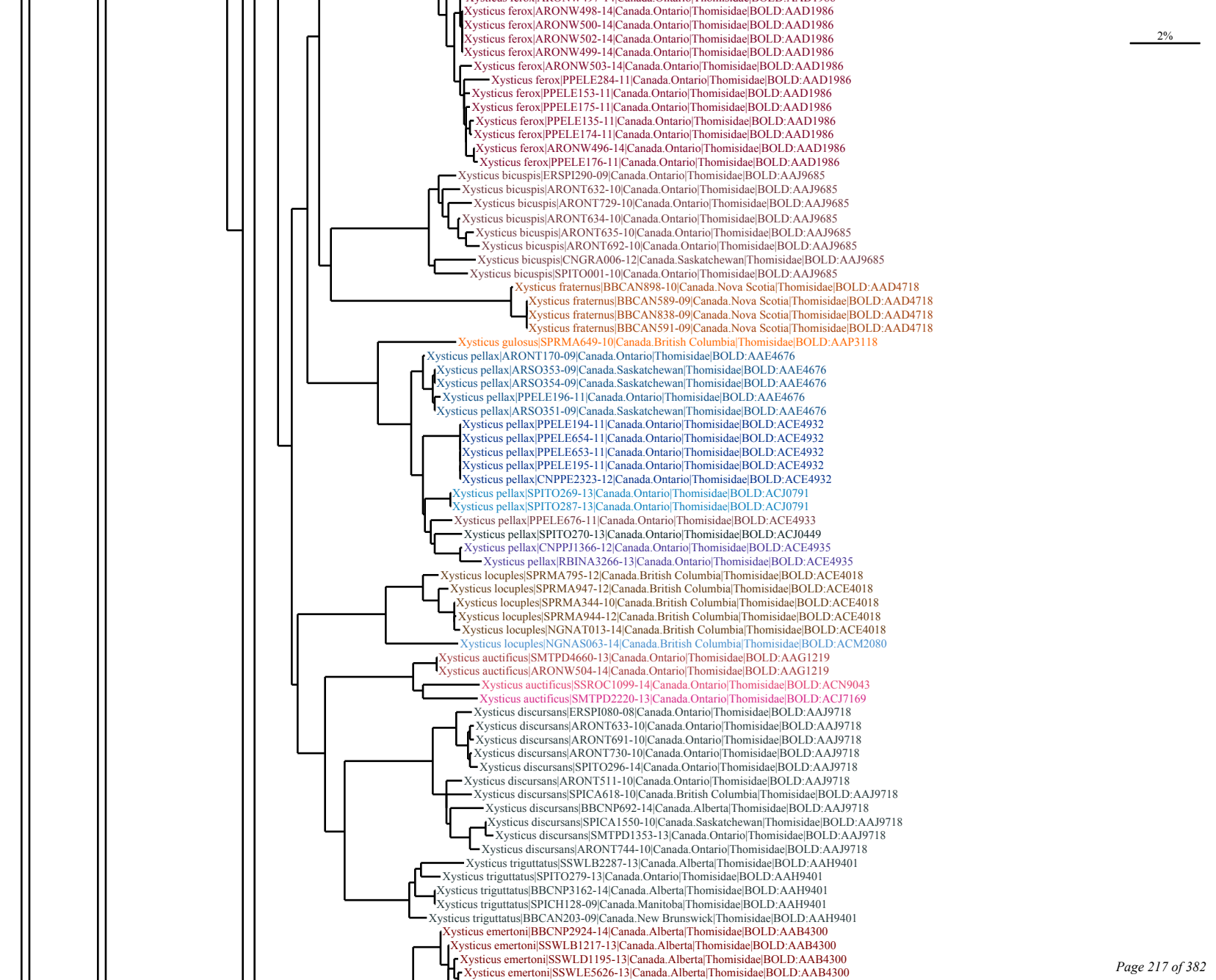
Xysticus ferox|ARONW498-14|Canada.Ontario|Thomisidae|BOLD:AAD1986
Xysticus ferox|ARONW500-14|Canada.Ontario|Thomisidae|BOLD:AAD1986
Xysticus ferox|ARONW502-14|Canada.Ontario|Thomisidae|BOLD:AAD1986
Xysticus ferox|ARONW499-14|Canada.Ontario|Thomisidae|BOLD:AAD1986
Xysticus ferox|ARONW503-14|Canada.Ontario|Thomisidae|BOLD:AAD1986
Xysticus ferox|PPELE284-11|Canada.Ontario|Thomisidae|BOLD:AAD1986
Xysticus ferox|PPELE153-11|Canada.Ontario|Thomisidae|BOLD:AAD1986
Xysticus ferox|PPELE175-11|Canada.Ontario|Thomisidae|BOLD:AAD1986
Xysticus ferox|PPELE135-11|Canada.Ontario|Thomisidae|BOLD:AAD1986
Xysticus ferox|PPELE174-11|Canada.Ontario|Thomisidae|BOLD:AAD1986
Xysticus ferox|ARONW496-14|Canada.Ontario|Thomisidae|BOLD:AAD1986
Xysticus ferox|PPELE176-11|Canada.Ontario|Thomisidae|BOLD:AAD1986
Xysticus bicuspis|ERSPI290-09|Canada.Ontario|Thomisidae|BOLD:AAJ9685
Xysticus bicuspis|ARONT632-10|Canada.Ontario|Thomisidae|BOLD:AAJ9685
Xysticus bicuspis|ARONT729-10|Canada.Ontario|Thomisidae|BOLD:AAJ9685
Xysticus bicuspis|ARONT634-10|Canada.Ontario|Thomisidae|BOLD:AAJ9685
Xysticus bicuspis|ARONT635-10|Canada.Ontario|Thomisidae|BOLD:AAJ9685
Xysticus bicuspis|ARONT692-10|Canada.Ontario|Thomisidae|BOLD:AAJ9685
Xysticus bicuspis|CNGRA006-12|Canada.Saskatchewan|Thomisidae|BOLD:AAJ9685
Xysticus bicuspis|SPITO001-10|Canada.Ontario|Thomisidae|BOLD:AAJ9685
Xysticus fraternus|BBCAN898-10|Canada.Nova Scotia|Thomisidae|BOLD:AAD4718
Xysticus fraternus|BBCAN589-09|Canada.Nova Scotia|Thomisidae|BOLD:AAD4718
Xysticus fraternus|BBCAN838-09|Canada.Nova Scotia|Thomisidae|BOLD:AAD4718
Xysticus fraternus|BBCAN591-09|Canada.Nova Scotia|Thomisidae|BOLD:AAD4718
Xysticus gulosus|SPRMA649-10|Canada.British Columbia|Thomisidae|BOLD:AAP3118
Xysticus pellax|ARONT170-09|Canada.Ontario|Thomisidae|BOLD:AAE4676
Xysticus pellax|ARSO353-09|Canada.Saskatchewan|Thomisidae|BOLD:AAE4676
Xysticus pellax|ARSO354-09|Canada.Saskatchewan|Thomisidae|BOLD:AAE4676
Xysticus pellax|PPELE196-11|Canada.Ontario|Thomisidae|BOLD:AAE4676
Xysticus pellax|ARSO351-09|Canada.Saskatchewan|Thomisidae|BOLD:AAE4676
Xysticus pellax|PPELE194-11|Canada.Ontario|Thomisidae|BOLD:ACE4932
Xysticus pellax|PPELE654-11|Canada.Ontario|Thomisidae|BOLD:ACE4932
Xysticus pellax|PPELE653-11|Canada.Ontario|Thomisidae|BOLD:ACE4932
Xysticus pellax|PPELE195-11|Canada.Ontario|Thomisidae|BOLD:ACE4932
Xysticus pellax|CNPPE2323-12|Canada.Ontario|Thomisidae|BOLD:ACE4932
Xysticus pellax|SPITO269-13|Canada.Ontario|Thomisidae|BOLD:ACJ0791
Xysticus pellax|SPITO287-13|Canada.Ontario|Thomisidae|BOLD:ACJ0791
Xysticus pellax|PPELE676-11|Canada.Ontario|Thomisidae|BOLD:ACE4933
Xysticus pellax|SPITO270-13|Canada.Ontario|Thomisidae|BOLD:ACJ0449
Xysticus pellax|CNPPJ1366-12|Canada.Ontario|Thomisidae|BOLD:ACE4935
Xysticus pellax|RBINA3266-13|Canada.Ontario|Thomisidae|BOLD:ACE4935
Xysticus locuples|SPRMA795-12|Canada.British Columbia|Thomisidae|BOLD:ACE4018
Xysticus locuples|SPRMA947-12|Canada.British Columbia|Thomisidae|BOLD:ACE4018
Xysticus locuples|SPRMA344-10|Canada.British Columbia|Thomisidae|BOLD:ACE4018
Xysticus locuples|SPRMA944-12|Canada.British Columbia|Thomisidae|BOLD:ACE4018
Xysticus locuples|NGNAT013-14|Canada.British Columbia|Thomisidae|BOLD:ACE4018
Xysticus locuples|NGNAS063-14|Canada.British Columbia|Thomisidae|BOLD:ACM2080
Xysticus auctificus|SMTPD4660-13|Canada.Ontario|Thomisidae|BOLD:AAG1219
Xysticus auctificus|ARONW504-14|Canada.Ontario|Thomisidae|BOLD:AAG1219
Xysticus auctificus|SSROC1099-14|Canada.Ontario|Thomisidae|BOLD:ACN9043
Xysticus auctificus|SMTPD2220-13|Canada.Ontario|Thomisidae|BOLD:ACJ7169
Xysticus discursans|ERSPI080-08|Canada.Ontario|Thomisidae|BOLD:AAJ9718
Xysticus discursans|ARONT633-10|Canada.Ontario|Thomisidae|BOLD:AAJ9718
Xysticus discursans|ARONT691-10|Canada.Ontario|Thomisidae|BOLD:AAJ9718
Xysticus discursans|ARONT730-10|Canada.Ontario|Thomisidae|BOLD:AAJ9718
Xysticus discursans|SPITO296-14|Canada.Ontario|Thomisidae|BOLD:AAJ9718
Xysticus discursans|ARONT511-10|Canada.Ontario|Thomisidae|BOLD:AAJ9718
Xysticus discursans|SPICA618-10|Canada.British Columbia|Thomisidae|BOLD:AAJ9718
Xysticus discursans|BBCNP692-14|Canada.Alberta|Thomisidae|BOLD:AAJ9718
Xysticus discursans|SPICA1550-10|Canada.Saskatchewan|Thomisidae|BOLD:AAJ9718
Xysticus discursans|SMTPD1353-13|Canada.Ontario|Thomisidae|BOLD:AAJ9718
Xysticus discursans|ARONT744-10|Canada.Ontario|Thomisidae|BOLD:AAJ9718
Xysticus triguttatus|SSWLB2287-13|Canada.Alberta|Thomisidae|BOLD:AAH9401
Xysticus triguttatus|SPITO279-13|Canada.Ontario|Thomisidae|BOLD:AAH9401
Xysticus triguttatus|BBCNP3162-14|Canada.Alberta|Thomisidae|BOLD:AAH9401
Xysticus triguttatus|SPICH128-09|Canada.Manitoba|Thomisidae|BOLD:AAH9401
Xysticus triguttatus|BBCAN203-09|Canada.New Brunswick|Thomisidae|BOLD:AAH9401
Xysticus emertoni|BBCNP2924-14|Canada.Alberta|Thomisidae|BOLD:AAB4300
Xysticus emertoni|SSWLB1217-13|Canada.Alberta|Thomisidae|BOLD:AAB4300
Xysticus emertoni|SSWLD1195-13|Canada.Alberta|Thomisidae|BOLD:AAB4300
Xysticus emertoni|SSWLE5626-13|Canada.Alberta|Thomisidae|BOLD:AAB4300
2%

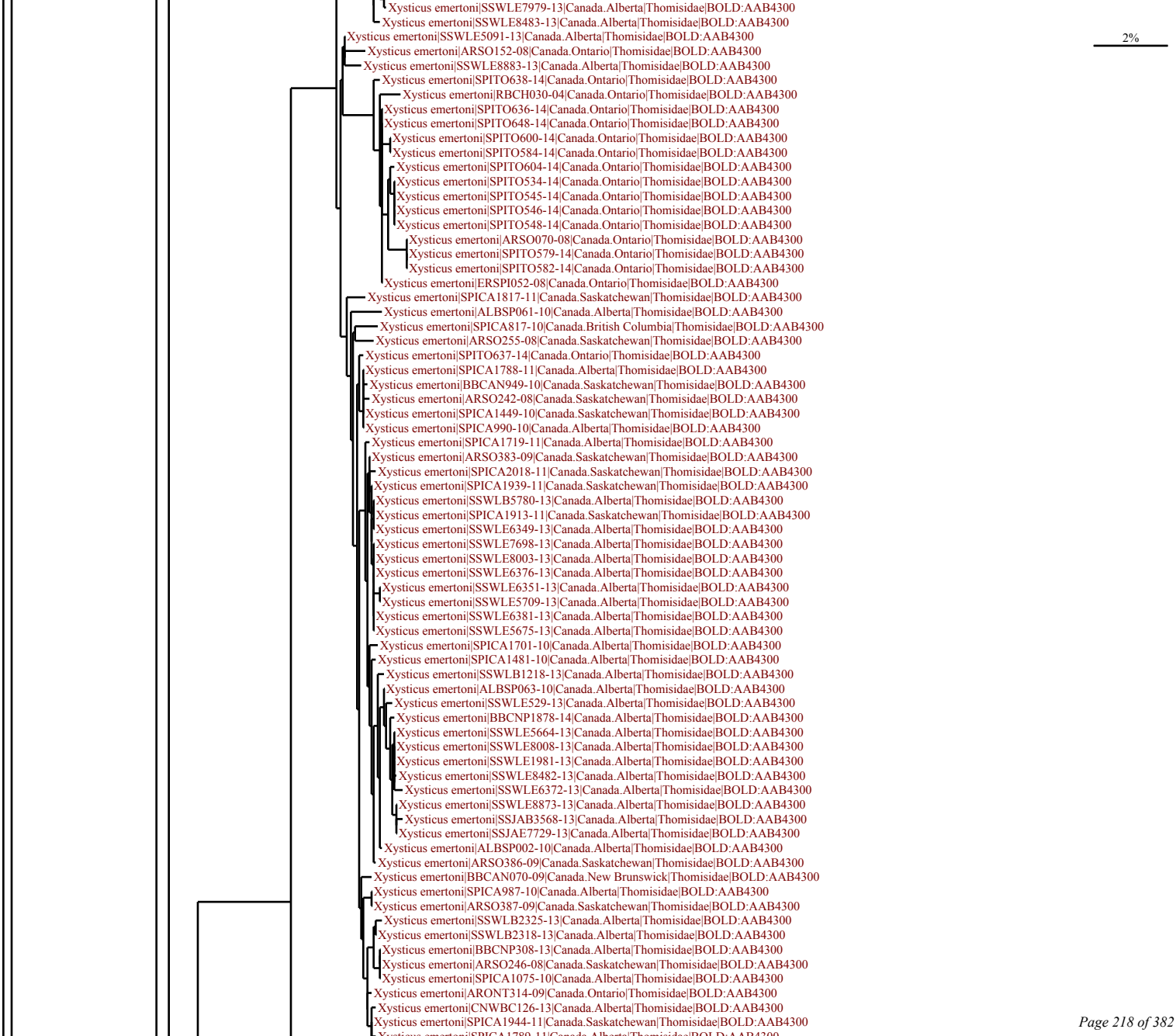
Xysticus emertoni|SSWLE7979-13|Canada.Alberta|Thomisidae|BOLD:AAB4300
Xysticus emertoni|SSWLE8483-13|Canada.Alberta|Thomisidae|BOLD:AAB4300
Xysticus emertoni|SSWLE5091-13|Canada.Alberta|Thomisidae|BOLD:AAB4300
Xysticus emertoni|ARSO152-08|Canada.Ontario|Thomisidae|BOLD:AAB4300
Xysticus emertoni|SSWLE8883-13|Canada.Alberta|Thomisidae|BOLD:AAB4300
Xysticus emertoni|SPITO638-14|Canada.Ontario|Thomisidae|BOLD:AAB4300
Xysticus emertoni|RBCH030-04|Canada.Ontario|Thomisidae|BOLD:AAB4300
Xysticus emertoni|SPITO636-14|Canada.Ontario|Thomisidae|BOLD:AAB4300
Xysticus emertoni|SPITO648-14|Canada.Ontario|Thomisidae|BOLD:AAB4300
Xysticus emertoni|SPITO600-14|Canada.Ontario|Thomisidae|BOLD:AAB4300
Xysticus emertoni|SPITO584-14|Canada.Ontario|Thomisidae|BOLD:AAB4300
Xysticus emertoni|SPITO604-14|Canada.Ontario|Thomisidae|BOLD:AAB4300
Xysticus emertoni|SPITO534-14|Canada.Ontario|Thomisidae|BOLD:AAB4300
Xysticus emertoni|SPITO545-14|Canada.Ontario|Thomisidae|BOLD:AAB4300
Xysticus emertoni|SPITO546-14|Canada.Ontario|Thomisidae|BOLD:AAB4300
Xysticus emertoni|SPITO548-14|Canada.Ontario|Thomisidae|BOLD:AAB4300
Xysticus emertoni|ARSO070-08|Canada.Ontario|Thomisidae|BOLD:AAB4300
Xysticus emertoni|SPITO579-14|Canada.Ontario|Thomisidae|BOLD:AAB4300
Xysticus emertoni|SPITO582-14|Canada.Ontario|Thomisidae|BOLD:AAB4300
Xysticus emertoni|ERSPI052-08|Canada.Ontario|Thomisidae|BOLD:AAB4300
Xysticus emertoni|SPICA1817-11|Canada.Saskatchewan|Thomisidae|BOLD:AAB4300
Xysticus emertoni|ALBSP061-10|Canada.Alberta|Thomisidae|BOLD:AAB4300
Xysticus emertoni|SPICA817-10|Canada.British Columbia|Thomisidae|BOLD:AAB4300
Xysticus emertoni|ARSO255-08|Canada.Saskatchewan|Thomisidae|BOLD:AAB4300
Xysticus emertoni|SPITO637-14|Canada.Ontario|Thomisidae|BOLD:AAB4300
Xysticus emertoni|SPICA1788-11|Canada.Alberta|Thomisidae|BOLD:AAB4300
Xysticus emertoni|BBCAN949-10|Canada.Saskatchewan|Thomisidae|BOLD:AAB4300
Xysticus emertoni|ARSO242-08|Canada.Saskatchewan|Thomisidae|BOLD:AAB4300
Xysticus emertoni|SPICA1449-10|Canada.Saskatchewan|Thomisidae|BOLD:AAB4300
Xysticus emertoni|SPICA990-10|Canada.Alberta|Thomisidae|BOLD:AAB4300
Xysticus emertoni|SPICA1719-11|Canada.Alberta|Thomisidae|BOLD:AAB4300
Xysticus emertoni|ARSO383-09|Canada.Saskatchewan|Thomisidae|BOLD:AAB4300
Xysticus emertoni|SPICA2018-11|Canada.Saskatchewan|Thomisidae|BOLD:AAB4300
Xysticus emertoni|SPICA1939-11|Canada.Saskatchewan|Thomisidae|BOLD:AAB4300
Xysticus emertoni|SSWLB5780-13|Canada.Alberta|Thomisidae|BOLD:AAB4300
Xysticus emertoni|SPICA1913-11|Canada.Saskatchewan|Thomisidae|BOLD:AAB4300
Xysticus emertoni|SSWLE6349-13|Canada.Alberta|Thomisidae|BOLD:AAB4300
Xysticus emertoni|SSWLE7698-13|Canada.Alberta|Thomisidae|BOLD:AAB4300
Xysticus emertoni|SSWLE8003-13|Canada.Alberta|Thomisidae|BOLD:AAB4300
Xysticus emertoni|SSWLE6376-13|Canada.Alberta|Thomisidae|BOLD:AAB4300
Xysticus emertoni|SSWLE6351-13|Canada.Alberta|Thomisidae|BOLD:AAB4300
Xysticus emertoni|SSWLE5709-13|Canada.Alberta|Thomisidae|BOLD:AAB4300
Xysticus emertoni|SSWLE6381-13|Canada.Alberta|Thomisidae|BOLD:AAB4300
Xysticus emertoni|SSWLE5675-13|Canada.Alberta|Thomisidae|BOLD:AAB4300
Xysticus emertoni|SPICA1701-10|Canada.Alberta|Thomisidae|BOLD:AAB4300
Xysticus emertoni|SPICA1481-10|Canada.Alberta|Thomisidae|BOLD:AAB4300
Xysticus emertoni|SSWLB1218-13|Canada.Alberta|Thomisidae|BOLD:AAB4300
Xysticus emertoni|ALBSP063-10|Canada.Alberta|Thomisidae|BOLD:AAB4300
Xysticus emertoni|SSWLE529-13|Canada.Alberta|Thomisidae|BOLD:AAB4300
Xysticus emertoni|BBCNP1878-14|Canada.Alberta|Thomisidae|BOLD:AAB4300
Xysticus emertoni|SSWLE5664-13|Canada.Alberta|Thomisidae|BOLD:AAB4300
Xysticus emertoni|SSWLE8008-13|Canada.Alberta|Thomisidae|BOLD:AAB4300
Xysticus emertoni|SSWLE1981-13|Canada.Alberta|Thomisidae|BOLD:AAB4300
Xysticus emertoni|SSWLE8482-13|Canada.Alberta|Thomisidae|BOLD:AAB4300
Xysticus emertoni|SSWLE6372-13|Canada.Alberta|Thomisidae|BOLD:AAB4300
Xysticus emertoni|SSWLE8873-13|Canada.Alberta|Thomisidae|BOLD:AAB4300
Xysticus emertoni|SSJAB3568-13|Canada.Alberta|Thomisidae|BOLD:AAB4300
Xysticus emertoni|SSJAE7729-13|Canada.Alberta|Thomisidae|BOLD:AAB4300
Xysticus emertoni|ALBSP002-10|Canada.Alberta|Thomisidae|BOLD:AAB4300
Xysticus emertoni|ARSO386-09|Canada.Saskatchewan|Thomisidae|BOLD:AAB4300
Xysticus emertoni|BBCAN070-09|Canada.New Brunswick|Thomisidae|BOLD:AAB4300
Xysticus emertoni|SPICA987-10|Canada.Alberta|Thomisidae|BOLD:AAB4300
Xysticus emertoni|ARSO387-09|Canada.Saskatchewan|Thomisidae|BOLD:AAB4300
Xysticus emertoni|SSWLB2325-13|Canada.Alberta|Thomisidae|BOLD:AAB4300
Xysticus emertoni|SSWLB2318-13|Canada.Alberta|Thomisidae|BOLD:AAB4300
Xysticus emertoni|BBCNP308-13|Canada.Alberta|Thomisidae|BOLD:AAB4300
Xysticus emertoni|ARSO246-08|Canada.Saskatchewan|Thomisidae|BOLD:AAB4300
Xysticus emertoni|SPICA1075-10|Canada.Alberta|Thomisidae|BOLD:AAB4300
Xysticus emertoni|ARONT314-09|Canada.Ontario|Thomisidae|BOLD:AAB4300
Xysticus emertoni|CNWBC126-13|Canada.Alberta|Thomisidae|BOLD:AAB4300
Xysticus emertoni|SPICA1944-11|Canada.Saskatchewan|Thomisidae|BOLD:AAB4300
2%

Xysticus emertoni|SPICA1789-11|Canada.Alberta|Thomisidae|BOLD:AAB4300
Xysticus emertoni|CNPKG1509-14|Canada.Ontario|Thomisidae|BOLD:AAB4300
Xysticus emertoni|ERSPI191-09|Canada.Ontario|Thomisidae|BOLD:AAB4300
Xysticus emertoni|BBCAN069-09|Canada.New Brunswick|Thomisidae|BOLD:AAB4300
Xysticus emertoni|ERSPI087-08|Canada.Ontario|Thomisidae|BOLD:AAB4300
Xysticus emertoni|ALBSP001-10|Canada.Alberta|Thomisidae|BOLD:AAB4300
Xysticus emertoni|SSJAB181-13|Canada.Alberta|Thomisidae|BOLD:AAB4300
Xysticus emertoni|SSJAE11158-13|Canada.Alberta|Thomisidae|BOLD:AAB4300
Xysticus emertoni|BBCNP2105-14|Canada.Alberta|Thomisidae|BOLD:AAB4300
Xysticus emertoni|BBCNP1283-14|Canada.Alberta|Thomisidae|BOLD:AAB4300
Xysticus emertoni|SSJAE7722-13|Canada.Alberta|Thomisidae|BOLD:AAB4300
Xysticus emertoni|SSJAE7770-13|Canada.Alberta|Thomisidae|BOLD:AAB4300
Xysticus emertoni|SPICA1786-11|Canada.Alberta|Thomisidae|BOLD:AAB4300
Xysticus emertoni|BBCNP2945-14|Canada.Alberta|Thomisidae|BOLD:AAB4300
Xysticus emertoni|SSWLE7697-13|Canada.Alberta|Thomisidae|BOLD:AAB4300
Xysticus emertoni|SSWLE7705-13|Canada.Alberta|Thomisidae|BOLD:AAB4300
Xysticus emertoni|SPITO464-14|Canada.Ontario|Thomisidae|BOLD:AAB4300
Xysticus emertoni|SPITO467-14|Canada.Ontario|Thomisidae|BOLD:AAB4300
Xysticus emertoni|BBCNP981-14|Canada.Alberta|Thomisidae|BOLD:AAB4300
Xysticus emertoni|SPITO472-14|Canada.Ontario|Thomisidae|BOLD:AAB4300
Xysticus emertoni|SPITO532-14|Canada.Ontario|Thomisidae|BOLD:AAB4300
Xysticus emertoni|SSWLE8893-13|Canada.Alberta|Thomisidae|BOLD:AAB4300
Xysticus emertoni|SSWLE8872-13|Canada.Alberta|Thomisidae|BOLD:AAB4300
Xysticus emertoni|SMTPB15380-13|Canada.Ontario|Thomisidae|BOLD:AAB4300
Xysticus emertoni|SPITO465-14|Canada.Ontario|Thomisidae|BOLD:AAB4300
Xysticus emertoni|SSWLB3959-13|Canada.Alberta|Thomisidae|BOLD:AAB4300
Xysticus obscurus|ARSO589-09|Canada.Manitoba|Thomisidae|BOLD:AAB4301
Xysticus obscurus|SPICA685-10|Canada.Alberta|Thomisidae|BOLD:AAB4301
Xysticus obscurus|ARSO588-09|Canada.Manitoba|Thomisidae|BOLD:AAB4301
Xysticus obscurus|SPICH1165-09|Canada.Manitoba|Thomisidae|BOLD:AAB4301
Xysticus obscurus|SPICA1084-10|Canada.Alberta|Thomisidae|BOLD:AAB4301
Xysticus obscurus|ARSO593-09|Canada.Manitoba|Thomisidae|BOLD:AAB4301
Xysticus obscurus|SPICA1078-10|Canada.Alberta|Thomisidae|BOLD:AAB4301
Xysticus obscurus|SPICA1784-11|Canada.Alberta|Thomisidae|BOLD:AAB4301
Xysticus obscurus|BBCNP3183-14|Canada.Alberta|Thomisidae|BOLD:AAB4301
Xysticus obscurus|SSPAA9258-13|Canada.Saskatchewan|Thomisidae|BOLD:AAB4301
Xysticus obscurus|BBCNP453-13|Canada.Alberta|Thomisidae|BOLD:AAB4301
Xysticus obscurus|SSPAA8810-13|Canada.Saskatchewan|Thomisidae|BOLD:AAB4301
Xysticus obscurus|SSPAA9279-13|Canada.Saskatchewan|Thomisidae|BOLD:AAB4301
Xysticus obscurus|SSPAA8807-13|Canada.Saskatchewan|Thomisidae|BOLD:AAB4301
Xysticus obscurus|KKCHE1081-09|Canada.Manitoba|Thomisidae|BOLD:AAB4301
Xysticus obscurus|SSPAA8781-13|Canada.Saskatchewan|Thomisidae|BOLD:AAB4301
Xysticus obscurus|CNPAF928-13|Canada.Saskatchewan|Thomisidae|BOLD:AAB4301
Xysticus obscurus|SSPAA8796-13|Canada.Saskatchewan|Thomisidae|BOLD:AAB4301
Xysticus obscurus|SPICA1037-10|Canada.Alberta|Thomisidae|BOLD:AAB4301
Xysticus obscurus|SPIRU1141-11|Canada.Manitoba|Thomisidae|BOLD:AAB4301
Xysticus obscurus|SSBAB504-12|Canada.Alberta|Thomisidae|BOLD:AAB4301
Xysticus obscurus|SSBAB490-12|Canada.Alberta|Thomisidae|BOLD:AAB4301
Xysticus obscurus|SSPAA9846-13|Canada.Saskatchewan|Thomisidae|BOLD:AAB4301
Xysticus obscurus|SSBAB2878-12|Canada.Alberta|Thomisidae|BOLD:AAB4301
Xysticus obscurus|SSBAB2884-12|Canada.Alberta|Thomisidae|BOLD:AAB4301
Xysticus obscurus|SSBAB2556-12|Canada.Alberta|Thomisidae|BOLD:AAB4301
Xysticus obscurus|BBCNP3224-14|Canada.Alberta|Thomisidae|BOLD:AAB4301
Xysticus obscurus|SSBAB479-12|Canada.Alberta|Thomisidae|BOLD:AAB4301
Xysticus obscurus|SSBAB3047-13|Canada.Alberta|Thomisidae|BOLD:AAB4301
Xysticus obscurus|SSBAB593-12|Canada.Alberta|Thomisidae|BOLD:AAB4301
Xysticus obscurus|SSPAA9298-13|Canada.Saskatchewan|Thomisidae|BOLD:AAB4301
Xysticus obscurus|BBCNP475-13|Canada.Alberta|Thomisidae|BOLD:AAB4301
Xysticus obscurus|SSPAA9918-13|Canada.Saskatchewan|Thomisidae|BOLD:AAB4301
Xysticus obscurus|SSBAB3044-13|Canada.Alberta|Thomisidae|BOLD:AAB4301
Xysticus obscurus|BBCNP2599-14|Canada.Saskatchewan|Thomisidae|BOLD:AAB4301
Xysticus obscurus|SSPAA6005-13|Canada.Saskatchewan|Thomisidae|BOLD:AAB4301
Xysticus obscurus|SSBAE6025-13|Canada.Alberta|Thomisidae|BOLD:AAB4301
Xysticus obscurus|BBCNP1796-14|Canada.Alberta|Thomisidae|BOLD:AAB4301
Xysticus obscurus|SSBAE881-13|Canada.Alberta|Thomisidae|BOLD:AAB4301
Xysticus obscurus|SSPAB9949-13|Canada.Saskatchewan|Thomisidae|BOLD:AAB4301
Xysticus obscurus|SSBAE3662-13|Canada.Alberta|Thomisidae|BOLD:AAB4301
Xysticus obscurus|SSBAB3049-13|Canada.Alberta|Thomisidae|BOLD:AAB4301
Xysticus obscurus|SSPAA9922-13|Canada.Saskatchewan|Thomisidae|BOLD:AAB4301
Xysticus obscurus|SSPAA8805-13|Canada.Saskatchewan|Thomisidae|BOLD:AAB4301
Xysticus obscurus|SSPAB9096-13|Canada.Saskatchewan|Thomisidae|BOLD:AAB4301
Xysticus obscurus|SSBAE5437-13|Canada.Alberta|Thomisidae|BOLD:AAB4301
2%

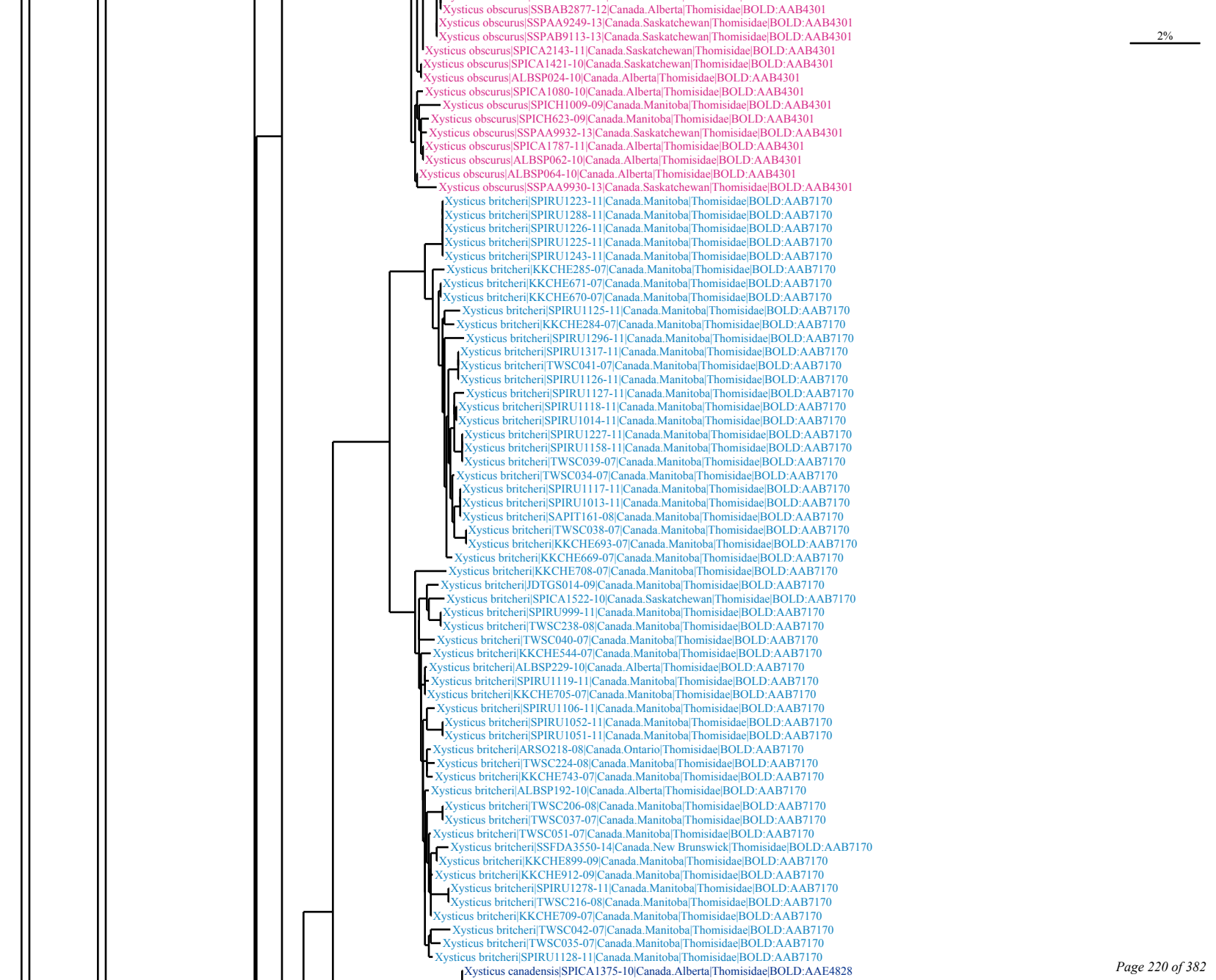
Xysticus obscurus|SSBAB2877-12|Canada.Alberta|Thomisidae|BOLD:AAB4301
Xysticus obscurus|SSPAA9249-13|Canada.Saskatchewan|Thomisidae|BOLD:AAB4301
Xysticus obscurus|SSPAB9113-13|Canada.Saskatchewan|Thomisidae|BOLD:AAB4301
Xysticus obscurus|SPICA2143-11|Canada.Saskatchewan|Thomisidae|BOLD:AAB4301
Xysticus obscurus|SPICA1421-10|Canada.Saskatchewan|Thomisidae|BOLD:AAB4301
Xysticus obscurus|ALBSP024-10|Canada.Alberta|Thomisidae|BOLD:AAB4301
Xysticus obscurus|SPICA1080-10|Canada.Alberta|Thomisidae|BOLD:AAB4301
Xysticus obscurus|SPICH1009-09|Canada.Manitoba|Thomisidae|BOLD:AAB4301
Xysticus obscurus|SPICH623-09|Canada.Manitoba|Thomisidae|BOLD:AAB4301
Xysticus obscurus|SSPAA9932-13|Canada.Saskatchewan|Thomisidae|BOLD:AAB4301
Xysticus obscurus|SPICA1787-11|Canada.Alberta|Thomisidae|BOLD:AAB4301
Xysticus obscurus|ALBSP062-10|Canada.Alberta|Thomisidae|BOLD:AAB4301
Xysticus obscurus|ALBSP064-10|Canada.Alberta|Thomisidae|BOLD:AAB4301
Xysticus obscurus|SSPAA9930-13|Canada.Saskatchewan|Thomisidae|BOLD:AAB4301
Xysticus britcheri|SPIRU1223-11|Canada.Manitoba|Thomisidae|BOLD:AAB7170
Xysticus britcheri|SPIRU1288-11|Canada.Manitoba|Thomisidae|BOLD:AAB7170
Xysticus britcheri|SPIRU1226-11|Canada.Manitoba|Thomisidae|BOLD:AAB7170
Xysticus britcheri|SPIRU1225-11|Canada.Manitoba|Thomisidae|BOLD:AAB7170
Xysticus britcheri|SPIRU1243-11|Canada.Manitoba|Thomisidae|BOLD:AAB7170
Xysticus britcheri|KKCHE285-07|Canada.Manitoba|Thomisidae|BOLD:AAB7170
Xysticus britcheri|KKCHE671-07|Canada.Manitoba|Thomisidae|BOLD:AAB7170
Xysticus britcheri|KKCHE670-07|Canada.Manitoba|Thomisidae|BOLD:AAB7170
Xysticus britcheri|SPIRU1125-11|Canada.Manitoba|Thomisidae|BOLD:AAB7170
Xysticus britcheri|KKCHE284-07|Canada.Manitoba|Thomisidae|BOLD:AAB7170
Xysticus britcheri|SPIRU1296-11|Canada.Manitoba|Thomisidae|BOLD:AAB7170
Xysticus britcheri|SPIRU1317-11|Canada.Manitoba|Thomisidae|BOLD:AAB7170
Xysticus britcheri|TWSC041-07|Canada.Manitoba|Thomisidae|BOLD:AAB7170
Xysticus britcheri|SPIRU1126-11|Canada.Manitoba|Thomisidae|BOLD:AAB7170
Xysticus britcheri|SPIRU1127-11|Canada.Manitoba|Thomisidae|BOLD:AAB7170
Xysticus britcheri|SPIRU1118-11|Canada.Manitoba|Thomisidae|BOLD:AAB7170
Xysticus britcheri|SPIRU1014-11|Canada.Manitoba|Thomisidae|BOLD:AAB7170
Xysticus britcheri|SPIRU1227-11|Canada.Manitoba|Thomisidae|BOLD:AAB7170
Xysticus britcheri|SPIRU1158-11|Canada.Manitoba|Thomisidae|BOLD:AAB7170
Xysticus britcheri|TWSC039-07|Canada.Manitoba|Thomisidae|BOLD:AAB7170
Xysticus britcheri|TWSC034-07|Canada.Manitoba|Thomisidae|BOLD:AAB7170
Xysticus britcheri|SPIRU1117-11|Canada.Manitoba|Thomisidae|BOLD:AAB7170
Xysticus britcheri|SPIRU1013-11|Canada.Manitoba|Thomisidae|BOLD:AAB7170
Xysticus britcheri|SAPIT161-08|Canada.Manitoba|Thomisidae|BOLD:AAB7170
Xysticus britcheri|TWSC038-07|Canada.Manitoba|Thomisidae|BOLD:AAB7170
Xysticus britcheri|KKCHE693-07|Canada.Manitoba|Thomisidae|BOLD:AAB7170
Xysticus britcheri|KKCHE669-07|Canada.Manitoba|Thomisidae|BOLD:AAB7170
Xysticus britcheri|KKCHE708-07|Canada.Manitoba|Thomisidae|BOLD:AAB7170
Xysticus britcheri|JDTGS014-09|Canada.Manitoba|Thomisidae|BOLD:AAB7170
Xysticus britcheri|SPICA1522-10|Canada.Saskatchewan|Thomisidae|BOLD:AAB7170
Xysticus britcheri|SPIRU999-11|Canada.Manitoba|Thomisidae|BOLD:AAB7170
Xysticus britcheri|TWSC238-08|Canada.Manitoba|Thomisidae|BOLD:AAB7170
Xysticus britcheri|TWSC040-07|Canada.Manitoba|Thomisidae|BOLD:AAB7170
Xysticus britcheri|KKCHE544-07|Canada.Manitoba|Thomisidae|BOLD:AAB7170
Xysticus britcheri|ALBSP229-10|Canada.Alberta|Thomisidae|BOLD:AAB7170
Xysticus britcheri|SPIRU1119-11|Canada.Manitoba|Thomisidae|BOLD:AAB7170
Xysticus britcheri|KKCHE705-07|Canada.Manitoba|Thomisidae|BOLD:AAB7170
Xysticus britcheri|SPIRU1106-11|Canada.Manitoba|Thomisidae|BOLD:AAB7170
Xysticus britcheri|SPIRU1052-11|Canada.Manitoba|Thomisidae|BOLD:AAB7170
Xysticus britcheri|SPIRU1051-11|Canada.Manitoba|Thomisidae|BOLD:AAB7170
Xysticus britcheri|ARSO218-08|Canada.Ontario|Thomisidae|BOLD:AAB7170
Xysticus britcheri|TWSC224-08|Canada.Manitoba|Thomisidae|BOLD:AAB7170
Xysticus britcheri|KKCHE743-07|Canada.Manitoba|Thomisidae|BOLD:AAB7170
Xysticus britcheri|ALBSP192-10|Canada.Alberta|Thomisidae|BOLD:AAB7170
Xysticus britcheri|TWSC206-08|Canada.Manitoba|Thomisidae|BOLD:AAB7170
Xysticus britcheri|TWSC037-07|Canada.Manitoba|Thomisidae|BOLD:AAB7170
Xysticus britcheri|TWSC051-07|Canada.Manitoba|Thomisidae|BOLD:AAB7170
Xysticus britcheri|SSFDA3550-14|Canada.New Brunswick|Thomisidae|BOLD:AAB7170
Xysticus britcheri|KKCHE899-09|Canada.Manitoba|Thomisidae|BOLD:AAB7170
Xysticus britcheri|KKCHE912-09|Canada.Manitoba|Thomisidae|BOLD:AAB7170
Xysticus britcheri|SPIRU1278-11|Canada.Manitoba|Thomisidae|BOLD:AAB7170
Xysticus britcheri|TWSC216-08|Canada.Manitoba|Thomisidae|BOLD:AAB7170
Xysticus britcheri|KKCHE709-07|Canada.Manitoba|Thomisidae|BOLD:AAB7170
Xysticus britcheri|TWSC042-07|Canada.Manitoba|Thomisidae|BOLD:AAB7170
Xysticus britcheri|TWSC035-07|Canada.Manitoba|Thomisidae|BOLD:AAB7170
Xysticus britcheri|SPIRU1128-11|Canada.Manitoba|Thomisidae|BOLD:AAB7170
Xysticus canadensis|SPICA1375-10|Canada.Alberta|Thomisidae|BOLD:AAE4828
2%

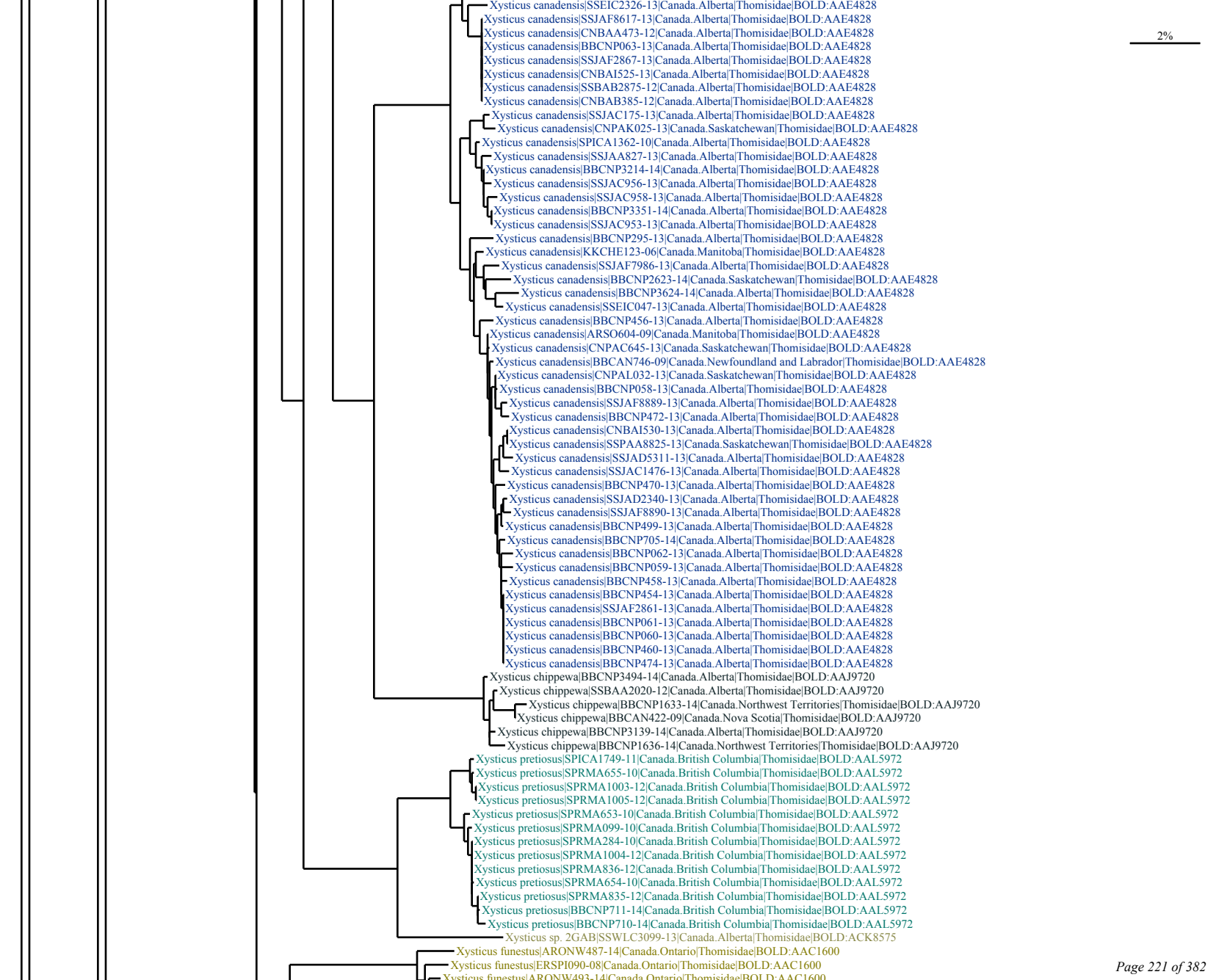
2%
Xysticus canadensis|SSEIC2326-13|Canada.Alberta|Thomisidae|BOLD:AAE4828
Xysticus canadensis|SSJAF8617-13|Canada.Alberta|Thomisidae|BOLD:AAE4828
Xysticus canadensis|CNBAA473-12|Canada.Alberta|Thomisidae|BOLD:AAE4828
Xysticus canadensis|BBCNP063-13|Canada.Alberta|Thomisidae|BOLD:AAE4828
Xysticus canadensis|SSJAF2867-13|Canada.Alberta|Thomisidae|BOLD:AAE4828
Xysticus canadensis|CNBAI525-13|Canada.Alberta|Thomisidae|BOLD:AAE4828
Xysticus canadensis|SSBAB2875-12|Canada.Alberta|Thomisidae|BOLD:AAE4828
Xysticus canadensis|CNBAB385-12|Canada.Alberta|Thomisidae|BOLD:AAE4828
Xysticus canadensis|SSJAC175-13|Canada.Alberta|Thomisidae|BOLD:AAE4828
Xysticus canadensis|CNPAK025-13|Canada.Saskatchewan|Thomisidae|BOLD:AAE4828
Xysticus canadensis|SPICA1362-10|Canada.Alberta|Thomisidae|BOLD:AAE4828
Xysticus canadensis|SSJAA827-13|Canada.Alberta|Thomisidae|BOLD:AAE4828
Xysticus canadensis|BBCNP3214-14|Canada.Alberta|Thomisidae|BOLD:AAE4828
Xysticus canadensis|SSJAC956-13|Canada.Alberta|Thomisidae|BOLD:AAE4828
Xysticus canadensis|SSJAC958-13|Canada.Alberta|Thomisidae|BOLD:AAE4828
Xysticus canadensis|BBCNP3351-14|Canada.Alberta|Thomisidae|BOLD:AAE4828
Xysticus canadensis|SSJAC953-13|Canada.Alberta|Thomisidae|BOLD:AAE4828
Xysticus canadensis|BBCNP295-13|Canada.Alberta|Thomisidae|BOLD:AAE4828
Xysticus canadensis|KKCHE123-06|Canada.Manitoba|Thomisidae|BOLD:AAE4828
Xysticus canadensis|SSJAF7986-13|Canada.Alberta|Thomisidae|BOLD:AAE4828
Xysticus canadensis|BBCNP2623-14|Canada.Saskatchewan|Thomisidae|BOLD:AAE4828
Xysticus canadensis|BBCNP3624-14|Canada.Alberta|Thomisidae|BOLD:AAE4828
Xysticus canadensis|SSEIC047-13|Canada.Alberta|Thomisidae|BOLD:AAE4828
Xysticus canadensis|BBCNP456-13|Canada.Alberta|Thomisidae|BOLD:AAE4828
Xysticus canadensis|ARSO604-09|Canada.Manitoba|Thomisidae|BOLD:AAE4828
Xysticus canadensis|CNPAC645-13|Canada.Saskatchewan|Thomisidae|BOLD:AAE4828
Xysticus canadensis|BBCAN746-09|Canada.Newfoundland and Labrador|Thomisidae|BOLD:AAE4828
Xysticus canadensis|CNPAL032-13|Canada.Saskatchewan|Thomisidae|BOLD:AAE4828
Xysticus canadensis|BBCNP058-13|Canada.Alberta|Thomisidae|BOLD:AAE4828
Xysticus canadensis|SSJAF8889-13|Canada.Alberta|Thomisidae|BOLD:AAE4828
Xysticus canadensis|BBCNP472-13|Canada.Alberta|Thomisidae|BOLD:AAE4828
Xysticus canadensis|CNBAI530-13|Canada.Alberta|Thomisidae|BOLD:AAE4828
Xysticus canadensis|SSPAA8825-13|Canada.Saskatchewan|Thomisidae|BOLD:AAE4828
Xysticus canadensis|SSJAD5311-13|Canada.Alberta|Thomisidae|BOLD:AAE4828
Xysticus canadensis|SSJAC1476-13|Canada.Alberta|Thomisidae|BOLD:AAE4828
Xysticus canadensis|BBCNP470-13|Canada.Alberta|Thomisidae|BOLD:AAE4828
Xysticus canadensis|SSJAD2340-13|Canada.Alberta|Thomisidae|BOLD:AAE4828
Xysticus canadensis|SSJAF8890-13|Canada.Alberta|Thomisidae|BOLD:AAE4828
Xysticus canadensis|BBCNP499-13|Canada.Alberta|Thomisidae|BOLD:AAE4828
Xysticus canadensis|BBCNP705-14|Canada.Alberta|Thomisidae|BOLD:AAE4828
Xysticus canadensis|BBCNP062-13|Canada.Alberta|Thomisidae|BOLD:AAE4828
Xysticus canadensis|BBCNP059-13|Canada.Alberta|Thomisidae|BOLD:AAE4828
Xysticus canadensis|BBCNP458-13|Canada.Alberta|Thomisidae|BOLD:AAE4828
Xysticus canadensis|BBCNP454-13|Canada.Alberta|Thomisidae|BOLD:AAE4828
Xysticus canadensis|SSJAF2861-13|Canada.Alberta|Thomisidae|BOLD:AAE4828
Xysticus canadensis|BBCNP061-13|Canada.Alberta|Thomisidae|BOLD:AAE4828
Xysticus canadensis|BBCNP060-13|Canada.Alberta|Thomisidae|BOLD:AAE4828
Xysticus canadensis|BBCNP460-13|Canada.Alberta|Thomisidae|BOLD:AAE4828
Xysticus canadensis|BBCNP474-13|Canada.Alberta|Thomisidae|BOLD:AAE4828
Xysticus chippewa|BBCNP3494-14|Canada.Alberta|Thomisidae|BOLD:AAJ9720
Xysticus chippewa|SSBAA2020-12|Canada.Alberta|Thomisidae|BOLD:AAJ9720
Xysticus chippewa|BBCNP1633-14|Canada.Northwest Territories|Thomisidae|BOLD:AAJ9720
Xysticus chippewa|BBCAN422-09|Canada.Nova Scotia|Thomisidae|BOLD:AAJ9720
Xysticus chippewa|BBCNP3139-14|Canada.Alberta|Thomisidae|BOLD:AAJ9720
Xysticus chippewa|BBCNP1636-14|Canada.Northwest Territories|Thomisidae|BOLD:AAJ9720
Xysticus pretiosus|SPICA1749-11|Canada.British Columbia|Thomisidae|BOLD:AAL5972
Xysticus pretiosus|SPRMA655-10|Canada.British Columbia|Thomisidae|BOLD:AAL5972
Xysticus pretiosus|SPRMA1003-12|Canada.British Columbia|Thomisidae|BOLD:AAL5972
Xysticus pretiosus|SPRMA1005-12|Canada.British Columbia|Thomisidae|BOLD:AAL5972
Xysticus pretiosus|SPRMA653-10|Canada.British Columbia|Thomisidae|BOLD:AAL5972
Xysticus pretiosus|SPRMA099-10|Canada.British Columbia|Thomisidae|BOLD:AAL5972
Xysticus pretiosus|SPRMA284-10|Canada.British Columbia|Thomisidae|BOLD:AAL5972
Xysticus pretiosus|SPRMA1004-12|Canada.British Columbia|Thomisidae|BOLD:AAL5972
Xysticus pretiosus|SPRMA836-12|Canada.British Columbia|Thomisidae|BOLD:AAL5972
Xysticus pretiosus|SPRMA654-10|Canada.British Columbia|Thomisidae|BOLD:AAL5972
Xysticus pretiosus|SPRMA835-12|Canada.British Columbia|Thomisidae|BOLD:AAL5972
Xysticus pretiosus|BBCNP711-14|Canada.British Columbia|Thomisidae|BOLD:AAL5972
Xysticus pretiosus|BBCNP710-14|Canada.British Columbia|Thomisidae|BOLD:AAL5972
Xysticus sp. 2GAB|SSWLC3099-13|Canada.Alberta|Thomisidae|BOLD:ACK8575
Xysticus funestus|ARONW487-14|Canada.Ontario|Thomisidae|BOLD:AAC1600
Xysticus funestus|ERSPI090-08|Canada.Ontario|Thomisidae|BOLD:AAC1600
Xysticus funestus|ARONW493-14|Canada.Ontario|Thomisidae|BOLD:AAC1600

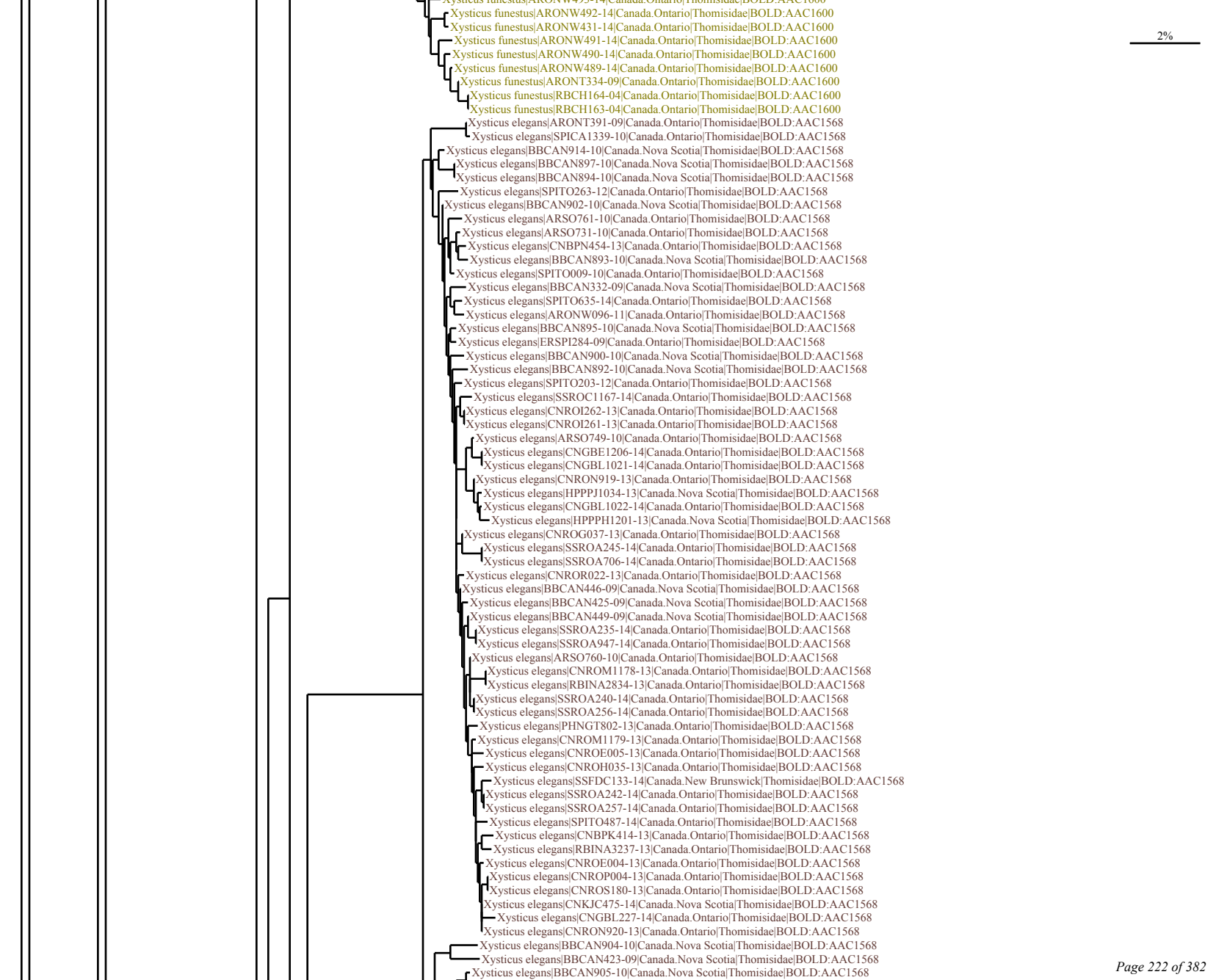
Xysticus funestus|ARONW492-14|Canada.Ontario|Thomisidae|BOLD:AAC1600
Xysticus funestus|ARONW431-14|Canada.Ontario|Thomisidae|BOLD:AAC1600
Xysticus funestus|ARONW491-14|Canada.Ontario|Thomisidae|BOLD:AAC1600
Xysticus funestus|ARONW490-14|Canada.Ontario|Thomisidae|BOLD:AAC1600
Xysticus funestus|ARONW489-14|Canada.Ontario|Thomisidae|BOLD:AAC1600
Xysticus funestus|ARONT334-09|Canada.Ontario|Thomisidae|BOLD:AAC1600
Xysticus funestus|RBCH164-04|Canada.Ontario|Thomisidae|BOLD:AAC1600
Xysticus funestus|RBCH163-04|Canada.Ontario|Thomisidae|BOLD:AAC1600
Xysticus elegans|ARONT391-09|Canada.Ontario|Thomisidae|BOLD:AAC1568
Xysticus elegans|SPICA1339-10|Canada.Ontario|Thomisidae|BOLD:AAC1568
Xysticus elegans|BBCAN914-10|Canada.Nova Scotia|Thomisidae|BOLD:AAC1568
Xysticus elegans|BBCAN897-10|Canada.Nova Scotia|Thomisidae|BOLD:AAC1568
Xysticus elegans|BBCAN894-10|Canada.Nova Scotia|Thomisidae|BOLD:AAC1568
Xysticus elegans|SPITO263-12|Canada.Ontario|Thomisidae|BOLD:AAC1568
Xysticus elegans|BBCAN902-10|Canada.Nova Scotia|Thomisidae|BOLD:AAC1568
Xysticus elegans|ARSO761-10|Canada.Ontario|Thomisidae|BOLD:AAC1568
Xysticus elegans|ARSO731-10|Canada.Ontario|Thomisidae|BOLD:AAC1568
Xysticus elegans|CNBPN454-13|Canada.Ontario|Thomisidae|BOLD:AAC1568
Xysticus elegans|BBCAN893-10|Canada.Nova Scotia|Thomisidae|BOLD:AAC1568
Xysticus elegans|SPITO009-10|Canada.Ontario|Thomisidae|BOLD:AAC1568
Xysticus elegans|BBCAN332-09|Canada.Nova Scotia|Thomisidae|BOLD:AAC1568
Xysticus elegans|SPITO635-14|Canada.Ontario|Thomisidae|BOLD:AAC1568
Xysticus elegans|ARONW096-11|Canada.Ontario|Thomisidae|BOLD:AAC1568
Xysticus elegans|BBCAN895-10|Canada.Nova Scotia|Thomisidae|BOLD:AAC1568
Xysticus elegans|ERSPI284-09|Canada.Ontario|Thomisidae|BOLD:AAC1568
Xysticus elegans|BBCAN900-10|Canada.Nova Scotia|Thomisidae|BOLD:AAC1568
Xysticus elegans|BBCAN892-10|Canada.Nova Scotia|Thomisidae|BOLD:AAC1568
Xysticus elegans|SPITO203-12|Canada.Ontario|Thomisidae|BOLD:AAC1568
Xysticus elegans|SSROC1167-14|Canada.Ontario|Thomisidae|BOLD:AAC1568
Xysticus elegans|CNROI262-13|Canada.Ontario|Thomisidae|BOLD:AAC1568
Xysticus elegans|CNROI261-13|Canada.Ontario|Thomisidae|BOLD:AAC1568
Xysticus elegans|ARSO749-10|Canada.Ontario|Thomisidae|BOLD:AAC1568
Xysticus elegans|CNGBE1206-14|Canada.Ontario|Thomisidae|BOLD:AAC1568
Xysticus elegans|CNGBL1021-14|Canada.Ontario|Thomisidae|BOLD:AAC1568
Xysticus elegans|CNRON919-13|Canada.Ontario|Thomisidae|BOLD:AAC1568
Xysticus elegans|HPPPJ1034-13|Canada.Nova Scotia|Thomisidae|BOLD:AAC1568
Xysticus elegans|CNGBL1022-14|Canada.Ontario|Thomisidae|BOLD:AAC1568
Xysticus elegans|HPPPH1201-13|Canada.Nova Scotia|Thomisidae|BOLD:AAC1568
Xysticus elegans|CNROG037-13|Canada.Ontario|Thomisidae|BOLD:AAC1568
Xysticus elegans|SSROA245-14|Canada.Ontario|Thomisidae|BOLD:AAC1568
Xysticus elegans|SSROA706-14|Canada.Ontario|Thomisidae|BOLD:AAC1568
Xysticus elegans|CNROR022-13|Canada.Ontario|Thomisidae|BOLD:AAC1568
Xysticus elegans|BBCAN446-09|Canada.Nova Scotia|Thomisidae|BOLD:AAC1568
Xysticus elegans|BBCAN425-09|Canada.Nova Scotia|Thomisidae|BOLD:AAC1568
Xysticus elegans|BBCAN449-09|Canada.Nova Scotia|Thomisidae|BOLD:AAC1568
Xysticus elegans|SSROA235-14|Canada.Ontario|Thomisidae|BOLD:AAC1568
Xysticus elegans|SSROA947-14|Canada.Ontario|Thomisidae|BOLD:AAC1568
Xysticus elegans|ARSO760-10|Canada.Ontario|Thomisidae|BOLD:AAC1568
Xysticus elegans|CNROM1178-13|Canada.Ontario|Thomisidae|BOLD:AAC1568
Xysticus elegans|RBINA2834-13|Canada.Ontario|Thomisidae|BOLD:AAC1568
Xysticus elegans|SSROA240-14|Canada.Ontario|Thomisidae|BOLD:AAC1568
Xysticus elegans|SSROA256-14|Canada.Ontario|Thomisidae|BOLD:AAC1568
Xysticus elegans|PHNGT802-13|Canada.Ontario|Thomisidae|BOLD:AAC1568
Xysticus elegans|CNROM1179-13|Canada.Ontario|Thomisidae|BOLD:AAC1568
Xysticus elegans|CNROE005-13|Canada.Ontario|Thomisidae|BOLD:AAC1568
Xysticus elegans|CNROH035-13|Canada.Ontario|Thomisidae|BOLD:AAC1568
Xysticus elegans|SSFDC133-14|Canada.New Brunswick|Thomisidae|BOLD:AAC1568
Xysticus elegans|SSROA242-14|Canada.Ontario|Thomisidae|BOLD:AAC1568
Xysticus elegans|SSROA257-14|Canada.Ontario|Thomisidae|BOLD:AAC1568
Xysticus elegans|SPITO487-14|Canada.Ontario|Thomisidae|BOLD:AAC1568
Xysticus elegans|CNBPK414-13|Canada.Ontario|Thomisidae|BOLD:AAC1568
Xysticus elegans|RBINA3237-13|Canada.Ontario|Thomisidae|BOLD:AAC1568
Xysticus elegans|CNROE004-13|Canada.Ontario|Thomisidae|BOLD:AAC1568
Xysticus elegans|CNROP004-13|Canada.Ontario|Thomisidae|BOLD:AAC1568
Xysticus elegans|CNROS180-13|Canada.Ontario|Thomisidae|BOLD:AAC1568
Xysticus elegans|CNKJC475-14|Canada.Nova Scotia|Thomisidae|BOLD:AAC1568
Xysticus elegans|CNGBL227-14|Canada.Ontario|Thomisidae|BOLD:AAC1568
Xysticus elegans|CNRON920-13|Canada.Ontario|Thomisidae|BOLD:AAC1568
Xysticus elegans|BBCAN904-10|Canada.Nova Scotia|Thomisidae|BOLD:AAC1568
Xysticus elegans|BBCAN423-09|Canada.Nova Scotia|Thomisidae|BOLD:AAC1568
Xysticus elegans|BBCAN905-10|Canada.Nova Scotia|Thomisidae|BOLD:AAC1568
2%

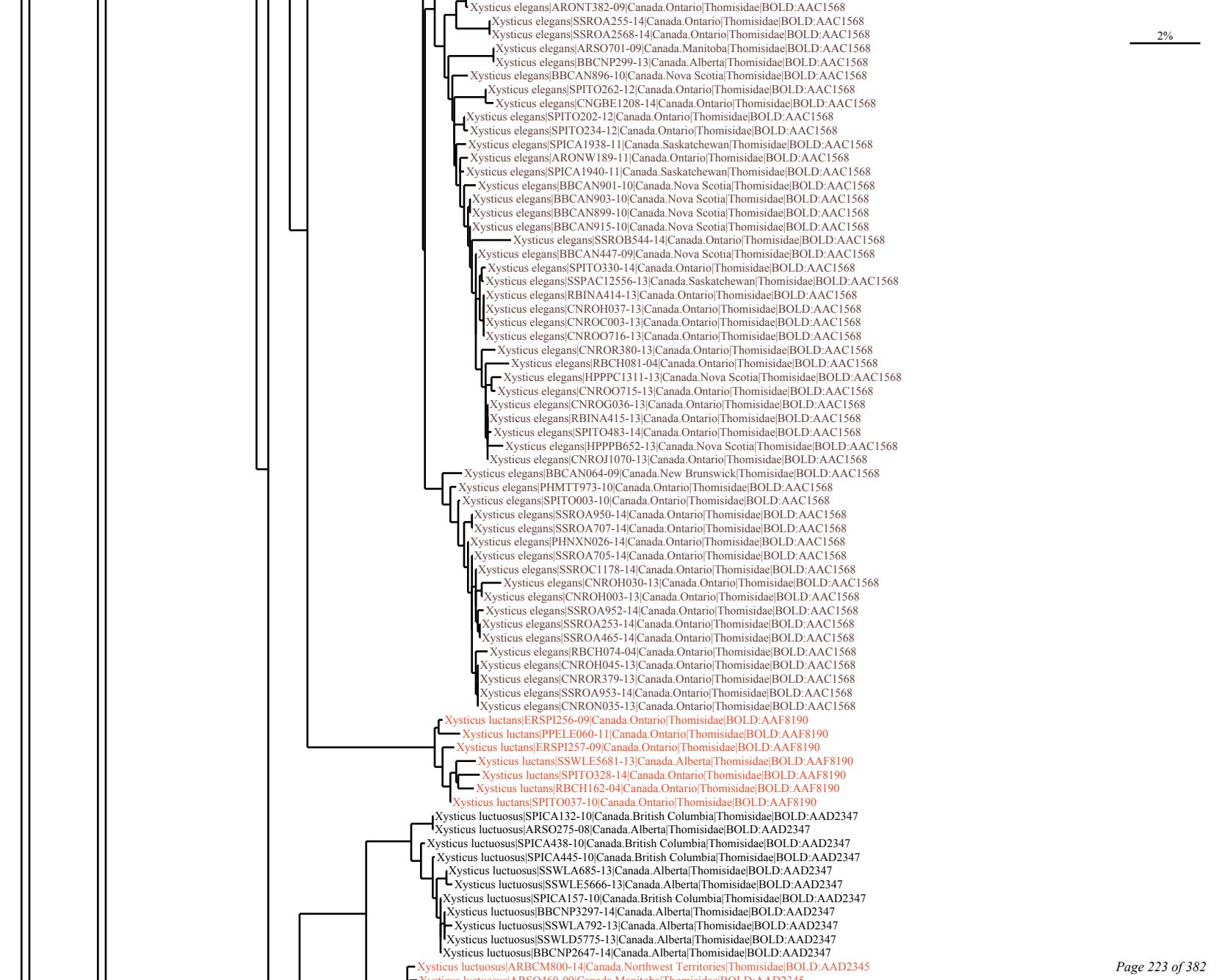
2%
Xysticus elegans|ARONT382-09|Canada.Ontario|Thomisidae|BOLD:AAC1568
Xysticus elegans|SSROA255-14|Canada.Ontario|Thomisidae|BOLD:AAC1568
Xysticus elegans|SSROA2568-14|Canada.Ontario|Thomisidae|BOLD:AAC1568
Xysticus elegans|ARSO701-09|Canada.Manitoba|Thomisidae|BOLD:AAC1568
Xysticus elegans|BBCNP299-13|Canada.Alberta|Thomisidae|BOLD:AAC1568
Xysticus elegans|BBCAN896-10|Canada.Nova Scotia|Thomisidae|BOLD:AAC1568
Xysticus elegans|SPITO262-12|Canada.Ontario|Thomisidae|BOLD:AAC1568
Xysticus elegans|CNGBE1208-14|Canada.Ontario|Thomisidae|BOLD:AAC1568
Xysticus elegans|SPITO202-12|Canada.Ontario|Thomisidae|BOLD:AAC1568
Xysticus elegans|SPITO234-12|Canada.Ontario|Thomisidae|BOLD:AAC1568
Xysticus elegans|SPICA1938-11|Canada.Saskatchewan|Thomisidae|BOLD:AAC1568
Xysticus elegans|ARONW189-11|Canada.Ontario|Thomisidae|BOLD:AAC1568
Xysticus elegans|SPICA1940-11|Canada.Saskatchewan|Thomisidae|BOLD:AAC1568
Xysticus elegans|BBCAN901-10|Canada.Nova Scotia|Thomisidae|BOLD:AAC1568
Xysticus elegans|BBCAN903-10|Canada.Nova Scotia|Thomisidae|BOLD:AAC1568
Xysticus elegans|BBCAN899-10|Canada.Nova Scotia|Thomisidae|BOLD:AAC1568
Xysticus elegans|BBCAN915-10|Canada.Nova Scotia|Thomisidae|BOLD:AAC1568
Xysticus elegans|SSROB544-14|Canada.Ontario|Thomisidae|BOLD:AAC1568
Xysticus elegans|BBCAN447-09|Canada.Nova Scotia|Thomisidae|BOLD:AAC1568
Xysticus elegans|SPITO330-14|Canada.Ontario|Thomisidae|BOLD:AAC1568
Xysticus elegans|SSPAC12556-13|Canada.Saskatchewan|Thomisidae|BOLD:AAC1568
Xysticus elegans|RBINA414-13|Canada.Ontario|Thomisidae|BOLD:AAC1568
Xysticus elegans|CNROH037-13|Canada.Ontario|Thomisidae|BOLD:AAC1568
Xysticus elegans|CNROC003-13|Canada.Ontario|Thomisidae|BOLD:AAC1568
Xysticus elegans|CNROO716-13|Canada.Ontario|Thomisidae|BOLD:AAC1568
Xysticus elegans|CNROR380-13|Canada.Ontario|Thomisidae|BOLD:AAC1568
Xysticus elegans|RBCH081-04|Canada.Ontario|Thomisidae|BOLD:AAC1568
Xysticus elegans|HPPPC1311-13|Canada.Nova Scotia|Thomisidae|BOLD:AAC1568
Xysticus elegans|CNROO715-13|Canada.Ontario|Thomisidae|BOLD:AAC1568
Xysticus elegans|CNROG036-13|Canada.Ontario|Thomisidae|BOLD:AAC1568
Xysticus elegans|RBINA415-13|Canada.Ontario|Thomisidae|BOLD:AAC1568
Xysticus elegans|SPITO483-14|Canada.Ontario|Thomisidae|BOLD:AAC1568
Xysticus elegans|HPPPB652-13|Canada.Nova Scotia|Thomisidae|BOLD:AAC1568
Xysticus elegans|CNROJ1070-13|Canada.Ontario|Thomisidae|BOLD:AAC1568
Xysticus elegans|BBCAN064-09|Canada.New Brunswick|Thomisidae|BOLD:AAC1568
Xysticus elegans|PHMTT973-10|Canada.Ontario|Thomisidae|BOLD:AAC1568
Xysticus elegans|SPITO003-10|Canada.Ontario|Thomisidae|BOLD:AAC1568
Xysticus elegans|SSROA950-14|Canada.Ontario|Thomisidae|BOLD:AAC1568
Xysticus elegans|SSROA707-14|Canada.Ontario|Thomisidae|BOLD:AAC1568
Xysticus elegans|PHNXN026-14|Canada.Ontario|Thomisidae|BOLD:AAC1568
Xysticus elegans|SSROA705-14|Canada.Ontario|Thomisidae|BOLD:AAC1568
Xysticus elegans|SSROC1178-14|Canada.Ontario|Thomisidae|BOLD:AAC1568
Xysticus elegans|CNROH030-13|Canada.Ontario|Thomisidae|BOLD:AAC1568
Xysticus elegans|CNROH003-13|Canada.Ontario|Thomisidae|BOLD:AAC1568
Xysticus elegans|SSROA952-14|Canada.Ontario|Thomisidae|BOLD:AAC1568
Xysticus elegans|SSROA253-14|Canada.Ontario|Thomisidae|BOLD:AAC1568
Xysticus elegans|SSROA465-14|Canada.Ontario|Thomisidae|BOLD:AAC1568
Xysticus elegans|RBCH074-04|Canada.Ontario|Thomisidae|BOLD:AAC1568
Xysticus elegans|CNROH045-13|Canada.Ontario|Thomisidae|BOLD:AAC1568
Xysticus elegans|CNROR379-13|Canada.Ontario|Thomisidae|BOLD:AAC1568
Xysticus elegans|SSROA953-14|Canada.Ontario|Thomisidae|BOLD:AAC1568
Xysticus elegans|CNRON035-13|Canada.Ontario|Thomisidae|BOLD:AAC1568
Xysticus luctans|ERSPI256-09|Canada.Ontario|Thomisidae|BOLD:AAF8190
Xysticus luctans|PPELE060-11|Canada.Ontario|Thomisidae|BOLD:AAF8190
Xysticus luctans|ERSPI257-09|Canada.Ontario|Thomisidae|BOLD:AAF8190
Xysticus luctans|SSWLE5681-13|Canada.Alberta|Thomisidae|BOLD:AAF8190
Xysticus luctans|SPITO328-14|Canada.Ontario|Thomisidae|BOLD:AAF8190
Xysticus luctans|RBCH162-04|Canada.Ontario|Thomisidae|BOLD:AAF8190
Xysticus luctans|SPITO037-10|Canada.Ontario|Thomisidae|BOLD:AAF8190
Xysticus luctuosus|SPICA132-10|Canada.British Columbia|Thomisidae|BOLD:AAD2347
Xysticus luctuosus|ARSO275-08|Canada.Alberta|Thomisidae|BOLD:AAD2347
Xysticus luctuosus|SPICA438-10|Canada.British Columbia|Thomisidae|BOLD:AAD2347
Xysticus luctuosus|SPICA445-10|Canada.British Columbia|Thomisidae|BOLD:AAD2347
Xysticus luctuosus|SSWLA685-13|Canada.Alberta|Thomisidae|BOLD:AAD2347
Xysticus luctuosus|SSWLE5666-13|Canada.Alberta|Thomisidae|BOLD:AAD2347
Xysticus luctuosus|SPICA157-10|Canada.British Columbia|Thomisidae|BOLD:AAD2347
Xysticus luctuosus|BBCNP3297-14|Canada.Alberta|Thomisidae|BOLD:AAD2347
Xysticus luctuosus|SSWLA792-13|Canada.Alberta|Thomisidae|BOLD:AAD2347
Xysticus luctuosus|SSWLD5775-13|Canada.Alberta|Thomisidae|BOLD:AAD2347
Xysticus luctuosus|BBCNP2647-14|Canada.Alberta|Thomisidae|BOLD:AAD2347
Xysticus luctuosus|ARBCM800-14|Canada.Northwest Territories|Thomisidae|BOLD:AAD2345

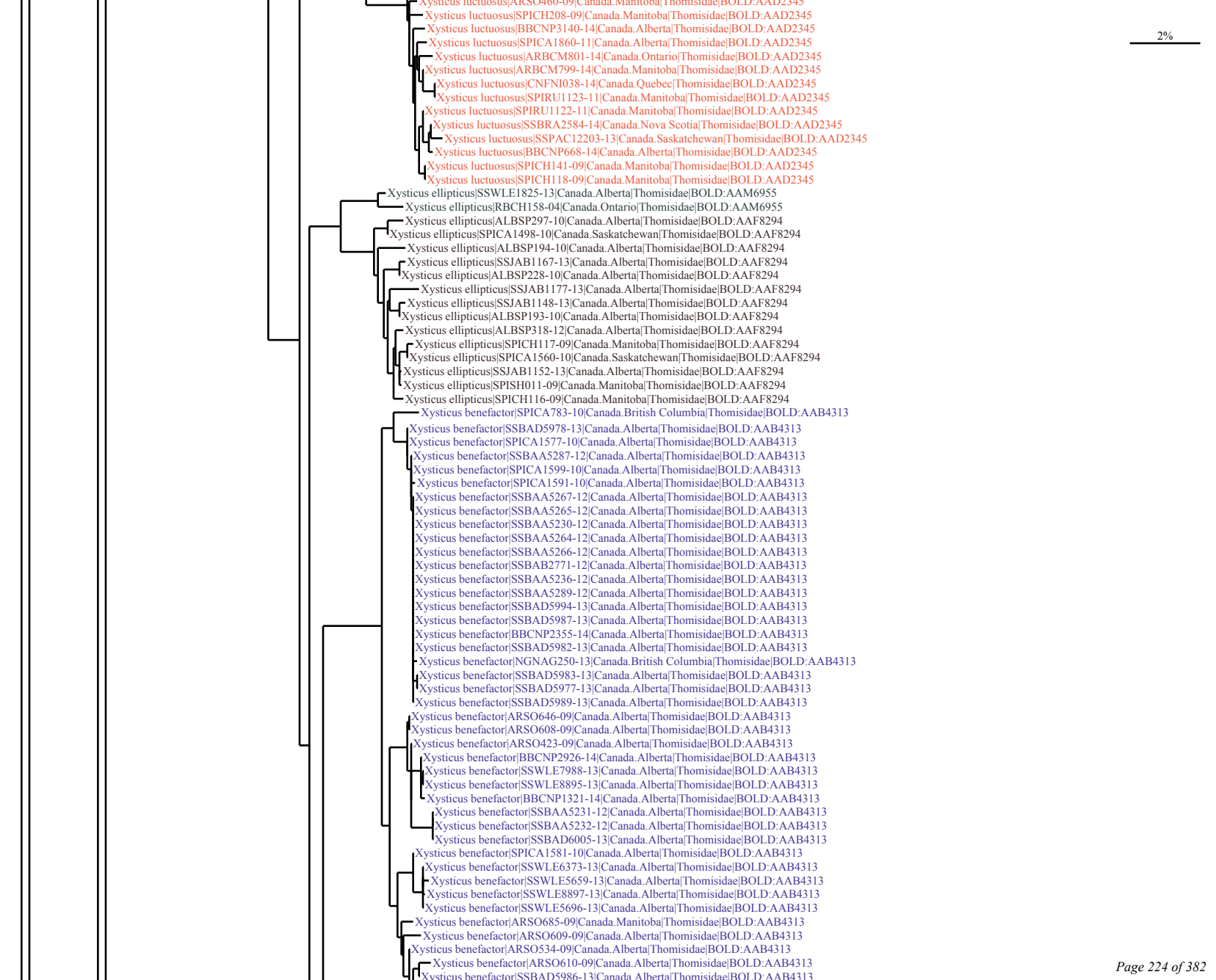
2%
Xysticus luctuosus|ARSO460-09|Canada.Manitoba|Thomisidae|BOLD:AAD2345
Xysticus luctuosus|SPICH208-09|Canada.Manitoba|Thomisidae|BOLD:AAD2345
Xysticus luctuosus|BBCNP3140-14|Canada.Alberta|Thomisidae|BOLD:AAD2345
Xysticus luctuosus|SPICA1860-11|Canada.Alberta|Thomisidae|BOLD:AAD2345
Xysticus luctuosus|ARBCM801-14|Canada.Ontario|Thomisidae|BOLD:AAD2345
Xysticus luctuosus|ARBCM799-14|Canada.Manitoba|Thomisidae|BOLD:AAD2345
Xysticus luctuosus|CNFNI038-14|Canada.Quebec|Thomisidae|BOLD:AAD2345
Xysticus luctuosus|SPIRU1123-11|Canada.Manitoba|Thomisidae|BOLD:AAD2345
Xysticus luctuosus|SPIRU1122-11|Canada.Manitoba|Thomisidae|BOLD:AAD2345
Xysticus luctuosus|SSBRA2584-14|Canada.Nova Scotia|Thomisidae|BOLD:AAD2345
Xysticus luctuosus|SSPAC12203-13|Canada.Saskatchewan|Thomisidae|BOLD:AAD2345
Xysticus luctuosus|BBCNP668-14|Canada.Alberta|Thomisidae|BOLD:AAD2345
Xysticus luctuosus|SPICH141-09|Canada.Manitoba|Thomisidae|BOLD:AAD2345
Xysticus luctuosus|SPICH118-09|Canada.Manitoba|Thomisidae|BOLD:AAD2345
Xysticus ellipticus|SSWLE1825-13|Canada.Alberta|Thomisidae|BOLD:AAM6955
Xysticus ellipticus|RBCH158-04|Canada.Ontario|Thomisidae|BOLD:AAM6955
Xysticus ellipticus|ALBSP297-10|Canada.Alberta|Thomisidae|BOLD:AAF8294
Xysticus ellipticus|SPICA1498-10|Canada.Saskatchewan|Thomisidae|BOLD:AAF8294
Xysticus ellipticus|ALBSP194-10|Canada.Alberta|Thomisidae|BOLD:AAF8294
Xysticus ellipticus|SSJAB1167-13|Canada.Alberta|Thomisidae|BOLD:AAF8294
Xysticus ellipticus|ALBSP228-10|Canada.Alberta|Thomisidae|BOLD:AAF8294
Xysticus ellipticus|SSJAB1177-13|Canada.Alberta|Thomisidae|BOLD:AAF8294
Xysticus ellipticus|SSJAB1148-13|Canada.Alberta|Thomisidae|BOLD:AAF8294
Xysticus ellipticus|ALBSP193-10|Canada.Alberta|Thomisidae|BOLD:AAF8294
Xysticus ellipticus|ALBSP318-12|Canada.Alberta|Thomisidae|BOLD:AAF8294
Xysticus ellipticus|SPICH117-09|Canada.Manitoba|Thomisidae|BOLD:AAF8294
Xysticus ellipticus|SPICA1560-10|Canada.Saskatchewan|Thomisidae|BOLD:AAF8294
Xysticus ellipticus|SSJAB1152-13|Canada.Alberta|Thomisidae|BOLD:AAF8294
Xysticus ellipticus|SPISH011-09|Canada.Manitoba|Thomisidae|BOLD:AAF8294
Xysticus ellipticus|SPICH116-09|Canada.Manitoba|Thomisidae|BOLD:AAF8294
Xysticus benefactor|SPICA783-10|Canada.British Columbia|Thomisidae|BOLD:AAB4313
Xysticus benefactor|SSBAD5978-13|Canada.Alberta|Thomisidae|BOLD:AAB4313
Xysticus benefactor|SPICA1577-10|Canada.Alberta|Thomisidae|BOLD:AAB4313
Xysticus benefactor|SSBAA5287-12|Canada.Alberta|Thomisidae|BOLD:AAB4313
Xysticus benefactor|SPICA1599-10|Canada.Alberta|Thomisidae|BOLD:AAB4313
Xysticus benefactor|SPICA1591-10|Canada.Alberta|Thomisidae|BOLD:AAB4313
Xysticus benefactor|SSBAA5267-12|Canada.Alberta|Thomisidae|BOLD:AAB4313
Xysticus benefactor|SSBAA5265-12|Canada.Alberta|Thomisidae|BOLD:AAB4313
Xysticus benefactor|SSBAA5230-12|Canada.Alberta|Thomisidae|BOLD:AAB4313
Xysticus benefactor|SSBAA5264-12|Canada.Alberta|Thomisidae|BOLD:AAB4313
Xysticus benefactor|SSBAA5266-12|Canada.Alberta|Thomisidae|BOLD:AAB4313
Xysticus benefactor|SSBAB2771-12|Canada.Alberta|Thomisidae|BOLD:AAB4313
Xysticus benefactor|SSBAA5236-12|Canada.Alberta|Thomisidae|BOLD:AAB4313
Xysticus benefactor|SSBAA5289-12|Canada.Alberta|Thomisidae|BOLD:AAB4313
Xysticus benefactor|SSBAD5994-13|Canada.Alberta|Thomisidae|BOLD:AAB4313
Xysticus benefactor|SSBAD5987-13|Canada.Alberta|Thomisidae|BOLD:AAB4313
Xysticus benefactor|BBCNP2355-14|Canada.Alberta|Thomisidae|BOLD:AAB4313
Xysticus benefactor|SSBAD5982-13|Canada.Alberta|Thomisidae|BOLD:AAB4313
Xysticus benefactor|NGNAG250-13|Canada.British Columbia|Thomisidae|BOLD:AAB4313
Xysticus benefactor|SSBAD5983-13|Canada.Alberta|Thomisidae|BOLD:AAB4313
Xysticus benefactor|SSBAD5977-13|Canada.Alberta|Thomisidae|BOLD:AAB4313
Xysticus benefactor|SSBAD5989-13|Canada.Alberta|Thomisidae|BOLD:AAB4313
Xysticus benefactor|ARSO646-09|Canada.Alberta|Thomisidae|BOLD:AAB4313
Xysticus benefactor|ARSO608-09|Canada.Alberta|Thomisidae|BOLD:AAB4313
Xysticus benefactor|ARSO423-09|Canada.Alberta|Thomisidae|BOLD:AAB4313
Xysticus benefactor|BBCNP2926-14|Canada.Alberta|Thomisidae|BOLD:AAB4313
Xysticus benefactor|SSWLE7988-13|Canada.Alberta|Thomisidae|BOLD:AAB4313
Xysticus benefactor|SSWLE8895-13|Canada.Alberta|Thomisidae|BOLD:AAB4313
Xysticus benefactor|BBCNP1321-14|Canada.Alberta|Thomisidae|BOLD:AAB4313
Xysticus benefactor|SSBAA5231-12|Canada.Alberta|Thomisidae|BOLD:AAB4313
Xysticus benefactor|SSBAA5232-12|Canada.Alberta|Thomisidae|BOLD:AAB4313
Xysticus benefactor|SSBAD6005-13|Canada.Alberta|Thomisidae|BOLD:AAB4313
Xysticus benefactor|SPICA1581-10|Canada.Alberta|Thomisidae|BOLD:AAB4313
Xysticus benefactor|SSWLE6373-13|Canada.Alberta|Thomisidae|BOLD:AAB4313
Xysticus benefactor|SSWLE5659-13|Canada.Alberta|Thomisidae|BOLD:AAB4313
Xysticus benefactor|SSWLE8897-13|Canada.Alberta|Thomisidae|BOLD:AAB4313
Xysticus benefactor|SSWLE5696-13|Canada.Alberta|Thomisidae|BOLD:AAB4313
Xysticus benefactor|ARSO685-09|Canada.Manitoba|Thomisidae|BOLD:AAB4313
Xysticus benefactor|ARSO609-09|Canada.Alberta|Thomisidae|BOLD:AAB4313
Xysticus benefactor|ARSO534-09|Canada.Alberta|Thomisidae|BOLD:AAB4313
Xysticus benefactor|ARSO610-09|Canada.Alberta|Thomisidae|BOLD:AAB4313
Xysticus benefactor|SSBAD5986-13|Canada.Alberta|Thomisidae|BOLD:AAB4313

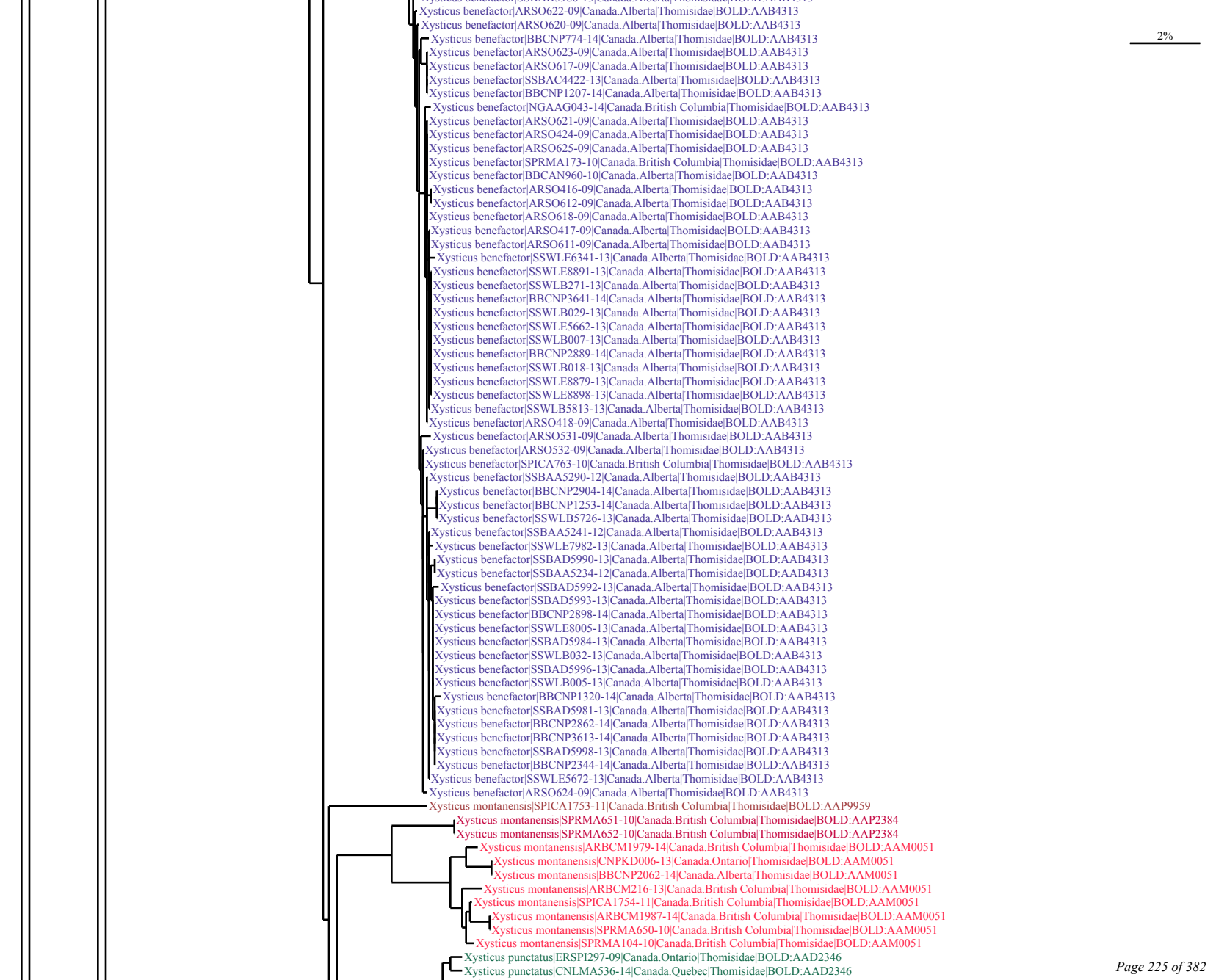
2%
Xysticus benefactor|ARSO622-09|Canada.Alberta|Thomisidae|BOLD:AAB4313
Xysticus benefactor|ARSO620-09|Canada.Alberta|Thomisidae|BOLD:AAB4313
Xysticus benefactor|BBCNP774-14|Canada.Alberta|Thomisidae|BOLD:AAB4313
Xysticus benefactor|ARSO623-09|Canada.Alberta|Thomisidae|BOLD:AAB4313
Xysticus benefactor|ARSO617-09|Canada.Alberta|Thomisidae|BOLD:AAB4313
Xysticus benefactor|SSBAC4422-13|Canada.Alberta|Thomisidae|BOLD:AAB4313
Xysticus benefactor|BBCNP1207-14|Canada.Alberta|Thomisidae|BOLD:AAB4313
Xysticus benefactor|NGAAG043-14|Canada.British Columbia|Thomisidae|BOLD:AAB4313
Xysticus benefactor|ARSO621-09|Canada.Alberta|Thomisidae|BOLD:AAB4313
Xysticus benefactor|ARSO424-09|Canada.Alberta|Thomisidae|BOLD:AAB4313
Xysticus benefactor|ARSO625-09|Canada.Alberta|Thomisidae|BOLD:AAB4313
Xysticus benefactor|SPRMA173-10|Canada.British Columbia|Thomisidae|BOLD:AAB4313
Xysticus benefactor|BBCAN960-10|Canada.Alberta|Thomisidae|BOLD:AAB4313
Xysticus benefactor|ARSO416-09|Canada.Alberta|Thomisidae|BOLD:AAB4313
Xysticus benefactor|ARSO612-09|Canada.Alberta|Thomisidae|BOLD:AAB4313
Xysticus benefactor|ARSO618-09|Canada.Alberta|Thomisidae|BOLD:AAB4313
Xysticus benefactor|ARSO417-09|Canada.Alberta|Thomisidae|BOLD:AAB4313
Xysticus benefactor|ARSO611-09|Canada.Alberta|Thomisidae|BOLD:AAB4313
Xysticus benefactor|SSWLE6341-13|Canada.Alberta|Thomisidae|BOLD:AAB4313
Xysticus benefactor|SSWLE8891-13|Canada.Alberta|Thomisidae|BOLD:AAB4313
Xysticus benefactor|SSWLB271-13|Canada.Alberta|Thomisidae|BOLD:AAB4313
Xysticus benefactor|BBCNP3641-14|Canada.Alberta|Thomisidae|BOLD:AAB4313
Xysticus benefactor|SSWLB029-13|Canada.Alberta|Thomisidae|BOLD:AAB4313
Xysticus benefactor|SSWLE5662-13|Canada.Alberta|Thomisidae|BOLD:AAB4313
Xysticus benefactor|SSWLB007-13|Canada.Alberta|Thomisidae|BOLD:AAB4313
Xysticus benefactor|BBCNP2889-14|Canada.Alberta|Thomisidae|BOLD:AAB4313
Xysticus benefactor|SSWLB018-13|Canada.Alberta|Thomisidae|BOLD:AAB4313
Xysticus benefactor|SSWLE8879-13|Canada.Alberta|Thomisidae|BOLD:AAB4313
Xysticus benefactor|SSWLE8898-13|Canada.Alberta|Thomisidae|BOLD:AAB4313
Xysticus benefactor|SSWLB5813-13|Canada.Alberta|Thomisidae|BOLD:AAB4313
Xysticus benefactor|ARSO418-09|Canada.Alberta|Thomisidae|BOLD:AAB4313
Xysticus benefactor|ARSO531-09|Canada.Alberta|Thomisidae|BOLD:AAB4313
Xysticus benefactor|ARSO532-09|Canada.Alberta|Thomisidae|BOLD:AAB4313
Xysticus benefactor|SPICA763-10|Canada.British Columbia|Thomisidae|BOLD:AAB4313
Xysticus benefactor|SSBAA5290-12|Canada.Alberta|Thomisidae|BOLD:AAB4313
Xysticus benefactor|BBCNP2904-14|Canada.Alberta|Thomisidae|BOLD:AAB4313
Xysticus benefactor|BBCNP1253-14|Canada.Alberta|Thomisidae|BOLD:AAB4313
Xysticus benefactor|SSWLB5726-13|Canada.Alberta|Thomisidae|BOLD:AAB4313
Xysticus benefactor|SSBAA5241-12|Canada.Alberta|Thomisidae|BOLD:AAB4313
Xysticus benefactor|SSWLE7982-13|Canada.Alberta|Thomisidae|BOLD:AAB4313
Xysticus benefactor|SSBAD5990-13|Canada.Alberta|Thomisidae|BOLD:AAB4313
Xysticus benefactor|SSBAA5234-12|Canada.Alberta|Thomisidae|BOLD:AAB4313
Xysticus benefactor|SSBAD5992-13|Canada.Alberta|Thomisidae|BOLD:AAB4313
Xysticus benefactor|SSBAD5993-13|Canada.Alberta|Thomisidae|BOLD:AAB4313
Xysticus benefactor|BBCNP2898-14|Canada.Alberta|Thomisidae|BOLD:AAB4313
Xysticus benefactor|SSWLE8005-13|Canada.Alberta|Thomisidae|BOLD:AAB4313
Xysticus benefactor|SSBAD5984-13|Canada.Alberta|Thomisidae|BOLD:AAB4313
Xysticus benefactor|SSWLB032-13|Canada.Alberta|Thomisidae|BOLD:AAB4313
Xysticus benefactor|SSBAD5996-13|Canada.Alberta|Thomisidae|BOLD:AAB4313
Xysticus benefactor|SSWLB005-13|Canada.Alberta|Thomisidae|BOLD:AAB4313
Xysticus benefactor|BBCNP1320-14|Canada.Alberta|Thomisidae|BOLD:AAB4313
Xysticus benefactor|SSBAD5981-13|Canada.Alberta|Thomisidae|BOLD:AAB4313
Xysticus benefactor|BBCNP2862-14|Canada.Alberta|Thomisidae|BOLD:AAB4313
Xysticus benefactor|BBCNP3613-14|Canada.Alberta|Thomisidae|BOLD:AAB4313
Xysticus benefactor|SSBAD5998-13|Canada.Alberta|Thomisidae|BOLD:AAB4313
Xysticus benefactor|BBCNP2344-14|Canada.Alberta|Thomisidae|BOLD:AAB4313
Xysticus benefactor|SSWLE5672-13|Canada.Alberta|Thomisidae|BOLD:AAB4313
Xysticus benefactor|ARSO624-09|Canada.Alberta|Thomisidae|BOLD:AAB4313
Xysticus montanensis|SPICA1753-11|Canada.British Columbia|Thomisidae|BOLD:AAP9959
Xysticus montanensis|SPRMA651-10|Canada.British Columbia|Thomisidae|BOLD:AAP2384
Xysticus montanensis|SPRMA652-10|Canada.British Columbia|Thomisidae|BOLD:AAP2384
Xysticus montanensis|ARBCM1979-14|Canada.British Columbia|Thomisidae|BOLD:AAM0051
Xysticus montanensis|CNPKD006-13|Canada.Ontario|Thomisidae|BOLD:AAM0051
Xysticus montanensis|BBCNP2062-14|Canada.Alberta|Thomisidae|BOLD:AAM0051
Xysticus montanensis|ARBCM216-13|Canada.British Columbia|Thomisidae|BOLD:AAM0051
Xysticus montanensis|SPICA1754-11|Canada.British Columbia|Thomisidae|BOLD:AAM0051
Xysticus montanensis|ARBCM1987-14|Canada.British Columbia|Thomisidae|BOLD:AAM0051
Xysticus montanensis|SPRMA650-10|Canada.British Columbia|Thomisidae|BOLD:AAM0051
Xysticus montanensis|SPRMA104-10|Canada.British Columbia|Thomisidae|BOLD:AAM0051
Xysticus punctatus|ERSPI297-09|Canada.Ontario|Thomisidae|BOLD:AAD2346
Xysticus punctatus|CNLMA536-14|Canada.Quebec|Thomisidae|BOLD:AAD2346

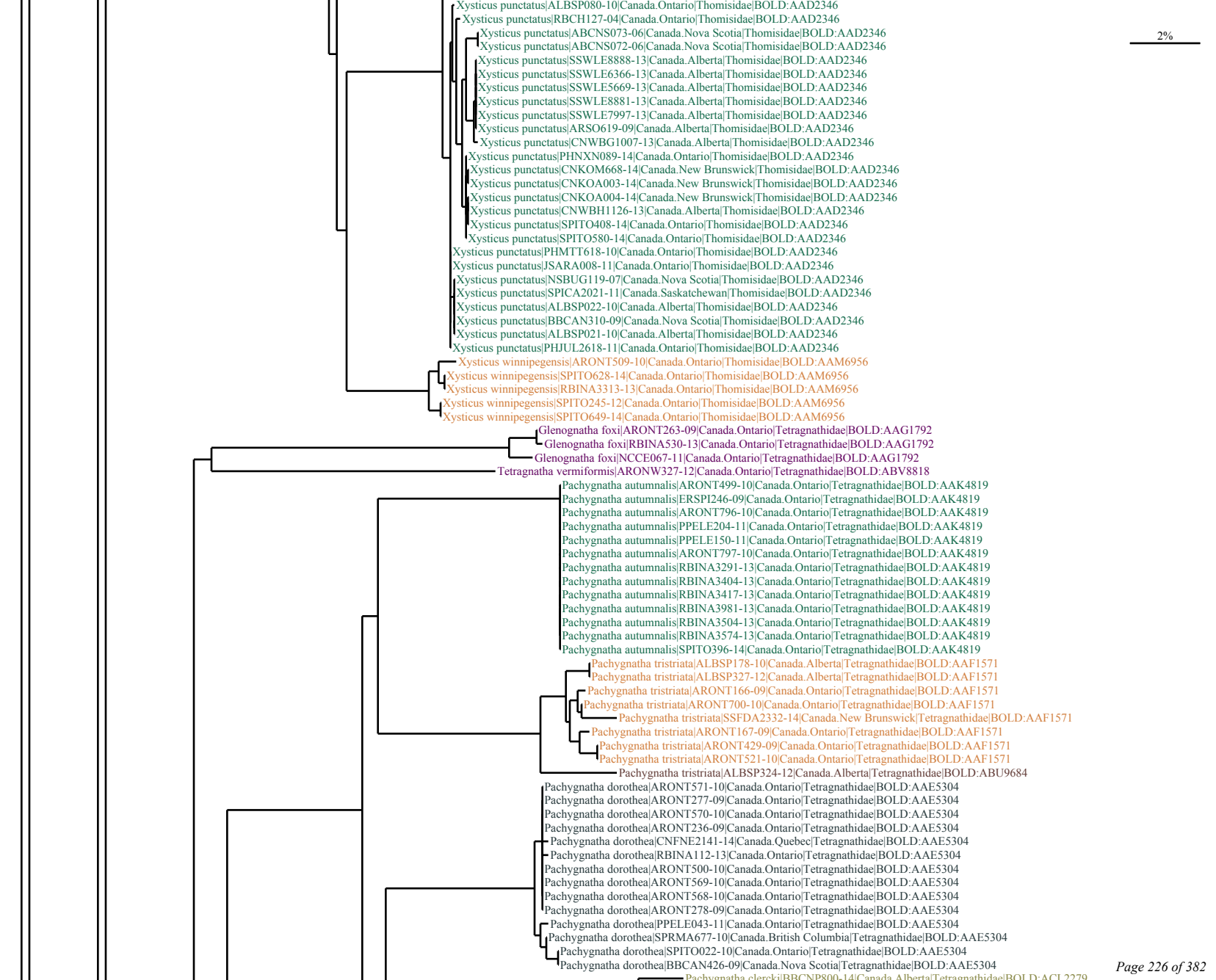
2%
Xysticus punctatus|ALBSP080-10|Canada.Ontario|Thomisidae|BOLD:AAD2346
Xysticus punctatus|RBCH127-04|Canada.Ontario|Thomisidae|BOLD:AAD2346
Xysticus punctatus|ABCNS073-06|Canada.Nova Scotia|Thomisidae|BOLD:AAD2346
Xysticus punctatus|ABCNS072-06|Canada.Nova Scotia|Thomisidae|BOLD:AAD2346
Xysticus punctatus|SSWLE8888-13|Canada.Alberta|Thomisidae|BOLD:AAD2346
Xysticus punctatus|SSWLE6366-13|Canada.Alberta|Thomisidae|BOLD:AAD2346
Xysticus punctatus|SSWLE5669-13|Canada.Alberta|Thomisidae|BOLD:AAD2346
Xysticus punctatus|SSWLE8881-13|Canada.Alberta|Thomisidae|BOLD:AAD2346
Xysticus punctatus|SSWLE7997-13|Canada.Alberta|Thomisidae|BOLD:AAD2346
Xysticus punctatus|ARSO619-09|Canada.Alberta|Thomisidae|BOLD:AAD2346
Xysticus punctatus|CNWBG1007-13|Canada.Alberta|Thomisidae|BOLD:AAD2346
Xysticus punctatus|PHNXN089-14|Canada.Ontario|Thomisidae|BOLD:AAD2346
Xysticus punctatus|CNKOM668-14|Canada.New Brunswick|Thomisidae|BOLD:AAD2346
Xysticus punctatus|CNKOA003-14|Canada.New Brunswick|Thomisidae|BOLD:AAD2346
Xysticus punctatus|CNKOA004-14|Canada.New Brunswick|Thomisidae|BOLD:AAD2346
Xysticus punctatus|CNWBH1126-13|Canada.Alberta|Thomisidae|BOLD:AAD2346
Xysticus punctatus|SPITO408-14|Canada.Ontario|Thomisidae|BOLD:AAD2346
Xysticus punctatus|SPITO580-14|Canada.Ontario|Thomisidae|BOLD:AAD2346
Xysticus punctatus|PHMTT618-10|Canada.Ontario|Thomisidae|BOLD:AAD2346
Xysticus punctatus|JSARA008-11|Canada.Ontario|Thomisidae|BOLD:AAD2346
Xysticus punctatus|NSBUG119-07|Canada.Nova Scotia|Thomisidae|BOLD:AAD2346
Xysticus punctatus|SPICA2021-11|Canada.Saskatchewan|Thomisidae|BOLD:AAD2346
Xysticus punctatus|ALBSP022-10|Canada.Alberta|Thomisidae|BOLD:AAD2346
Xysticus punctatus|BBCAN310-09|Canada.Nova Scotia|Thomisidae|BOLD:AAD2346
Xysticus punctatus|ALBSP021-10|Canada.Alberta|Thomisidae|BOLD:AAD2346
Xysticus punctatus|PHJUL2618-11|Canada.Ontario|Thomisidae|BOLD:AAD2346
Xysticus winnipegensis|ARONT509-10|Canada.Ontario|Thomisidae|BOLD:AAM6956
Xysticus winnipegensis|SPITO628-14|Canada.Ontario|Thomisidae|BOLD:AAM6956
Xysticus winnipegensis|RBINA3313-13|Canada.Ontario|Thomisidae|BOLD:AAM6956
Xysticus winnipegensis|SPITO245-12|Canada.Ontario|Thomisidae|BOLD:AAM6956
Xysticus winnipegensis|SPITO649-14|Canada.Ontario|Thomisidae|BOLD:AAM6956
Glenognatha foxi|ARONT263-09|Canada.Ontario|Tetragnathidae|BOLD:AAG1792
Glenognatha foxi|RBINA530-13|Canada.Ontario|Tetragnathidae|BOLD:AAG1792
Glenognatha foxi|NCCE067-11|Canada.Ontario|Tetragnathidae|BOLD:AAG1792
Tetragnatha vermiformis|ARONW327-12|Canada.Ontario|Tetragnathidae|BOLD:ABV8818
Pachygnatha autumnalis|ARONT499-10|Canada.Ontario|Tetragnathidae|BOLD:AAK4819
Pachygnatha autumnalis|ERSPI246-09|Canada.Ontario|Tetragnathidae|BOLD:AAK4819
Pachygnatha autumnalis|ARONT796-10|Canada.Ontario|Tetragnathidae|BOLD:AAK4819
Pachygnatha autumnalis|PPELE204-11|Canada.Ontario|Tetragnathidae|BOLD:AAK4819
Pachygnatha autumnalis|PPELE150-11|Canada.Ontario|Tetragnathidae|BOLD:AAK4819
Pachygnatha autumnalis|ARONT797-10|Canada.Ontario|Tetragnathidae|BOLD:AAK4819
Pachygnatha autumnalis|RBINA3291-13|Canada.Ontario|Tetragnathidae|BOLD:AAK4819
Pachygnatha autumnalis|RBINA3404-13|Canada.Ontario|Tetragnathidae|BOLD:AAK4819
Pachygnatha autumnalis|RBINA3417-13|Canada.Ontario|Tetragnathidae|BOLD:AAK4819
Pachygnatha autumnalis|RBINA3981-13|Canada.Ontario|Tetragnathidae|BOLD:AAK4819
Pachygnatha autumnalis|RBINA3504-13|Canada.Ontario|Tetragnathidae|BOLD:AAK4819
Pachygnatha autumnalis|RBINA3574-13|Canada.Ontario|Tetragnathidae|BOLD:AAK4819
Pachygnatha autumnalis|SPITO396-14|Canada.Ontario|Tetragnathidae|BOLD:AAK4819
Pachygnatha tristriata|ALBSP178-10|Canada.Alberta|Tetragnathidae|BOLD:AAF1571
Pachygnatha tristriata|ALBSP327-12|Canada.Alberta|Tetragnathidae|BOLD:AAF1571
Pachygnatha tristriata|ARONT166-09|Canada.Ontario|Tetragnathidae|BOLD:AAF1571
Pachygnatha tristriata|ARONT700-10|Canada.Ontario|Tetragnathidae|BOLD:AAF1571
Pachygnatha tristriata|SSFDA2332-14|Canada.New Brunswick|Tetragnathidae|BOLD:AAF1571
Pachygnatha tristriata|ARONT167-09|Canada.Ontario|Tetragnathidae|BOLD:AAF1571
Pachygnatha tristriata|ARONT429-09|Canada.Ontario|Tetragnathidae|BOLD:AAF1571
Pachygnatha tristriata|ARONT521-10|Canada.Ontario|Tetragnathidae|BOLD:AAF1571
Pachygnatha tristriata|ALBSP324-12|Canada.Alberta|Tetragnathidae|BOLD:ABU9684
Pachygnatha dorothea|ARONT571-10|Canada.Ontario|Tetragnathidae|BOLD:AAE5304
Pachygnatha dorothea|ARONT277-09|Canada.Ontario|Tetragnathidae|BOLD:AAE5304
Pachygnatha dorothea|ARONT570-10|Canada.Ontario|Tetragnathidae|BOLD:AAE5304
Pachygnatha dorothea|ARONT236-09|Canada.Ontario|Tetragnathidae|BOLD:AAE5304
Pachygnatha dorothea|CNFNE2141-14|Canada.Quebec|Tetragnathidae|BOLD:AAE5304
Pachygnatha dorothea|RBINA112-13|Canada.Ontario|Tetragnathidae|BOLD:AAE5304
Pachygnatha dorothea|ARONT500-10|Canada.Ontario|Tetragnathidae|BOLD:AAE5304
Pachygnatha dorothea|ARONT569-10|Canada.Ontario|Tetragnathidae|BOLD:AAE5304
Pachygnatha dorothea|ARONT568-10|Canada.Ontario|Tetragnathidae|BOLD:AAE5304
Pachygnatha dorothea|ARONT278-09|Canada.Ontario|Tetragnathidae|BOLD:AAE5304
Pachygnatha dorothea|PPELE043-11|Canada.Ontario|Tetragnathidae|BOLD:AAE5304
Pachygnatha dorothea|SPRMA677-10|Canada.British Columbia|Tetragnathidae|BOLD:AAE5304
Pachygnatha dorothea|SPITO022-10|Canada.Ontario|Tetragnathidae|BOLD:AAE5304
Pachygnatha dorothea|BBCAN426-09|Canada.Nova Scotia|Tetragnathidae|BOLD:AAE5304
Pachygnatha clercki|BBCNP800-14|Canada.Alberta|Tetragnathidae|BOLD:ACL2279

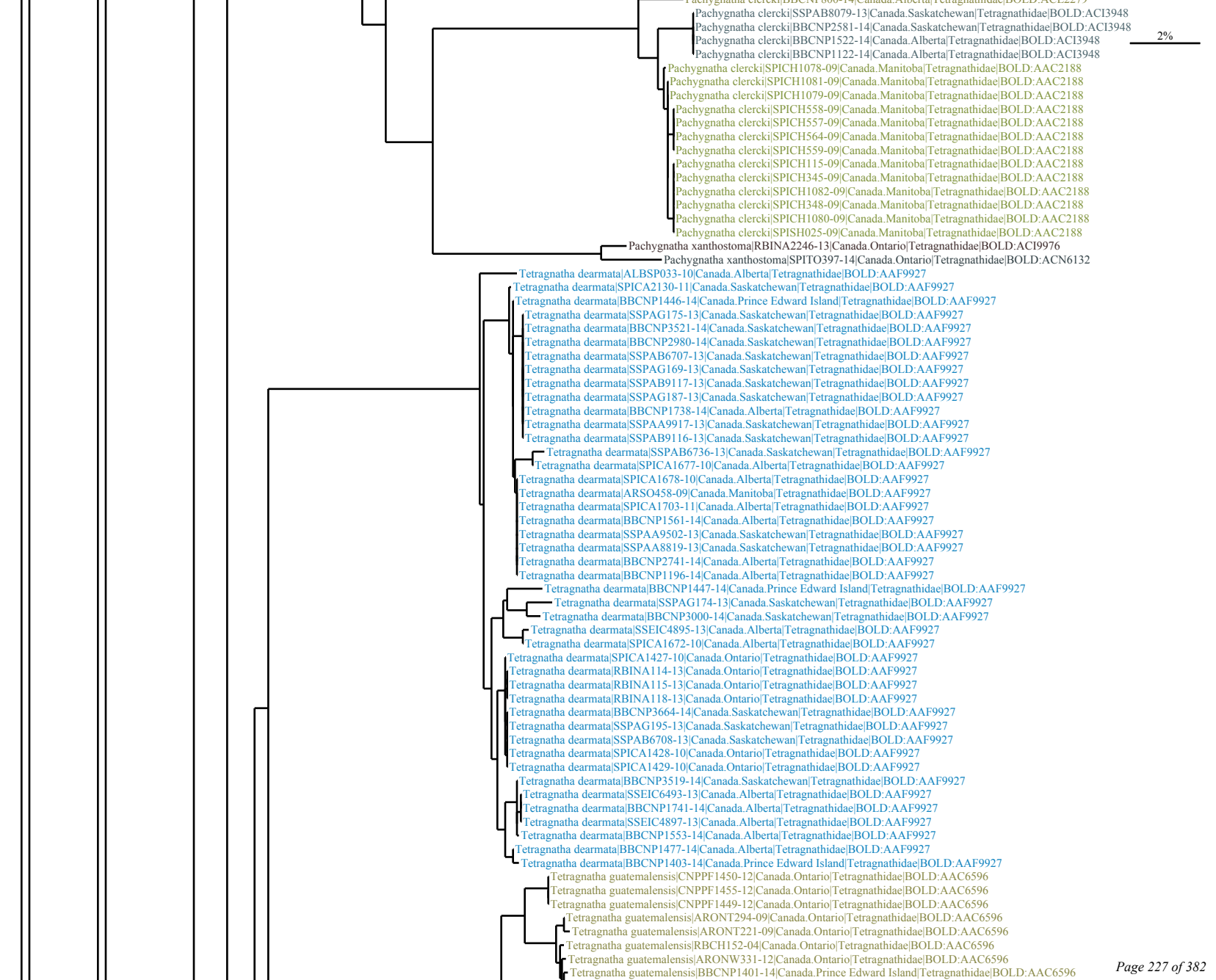
Pachygnatha clercki|SSPAB8079-13|Canada.Saskatchewan|Tetragnathidae|BOLD:ACI3948
Pachygnatha clercki|BBCNP2581-14|Canada.Saskatchewan|Tetragnathidae|BOLD:ACI3948
Pachygnatha clercki|BBCNP1522-14|Canada.Alberta|Tetragnathidae|BOLD:ACI3948
Pachygnatha clercki|BBCNP1122-14|Canada.Alberta|Tetragnathidae|BOLD:ACI3948
2%
Pachygnatha clercki|SPICH1078-09|Canada.Manitoba|Tetragnathidae|BOLD:AAC2188
Pachygnatha clercki|SPICH1081-09|Canada.Manitoba|Tetragnathidae|BOLD:AAC2188
Pachygnatha clercki|SPICH1079-09|Canada.Manitoba|Tetragnathidae|BOLD:AAC2188
Pachygnatha clercki|SPICH558-09|Canada.Manitoba|Tetragnathidae|BOLD:AAC2188
Pachygnatha clercki|SPICH557-09|Canada.Manitoba|Tetragnathidae|BOLD:AAC2188
Pachygnatha clercki|SPICH564-09|Canada.Manitoba|Tetragnathidae|BOLD:AAC2188
Pachygnatha clercki|SPICH559-09|Canada.Manitoba|Tetragnathidae|BOLD:AAC2188
Pachygnatha clercki|SPICH115-09|Canada.Manitoba|Tetragnathidae|BOLD:AAC2188
Pachygnatha clercki|SPICH345-09|Canada.Manitoba|Tetragnathidae|BOLD:AAC2188
Pachygnatha clercki|SPICH1082-09|Canada.Manitoba|Tetragnathidae|BOLD:AAC2188
Pachygnatha clercki|SPICH348-09|Canada.Manitoba|Tetragnathidae|BOLD:AAC2188
Pachygnatha clercki|SPICH1080-09|Canada.Manitoba|Tetragnathidae|BOLD:AAC2188
Pachygnatha clercki|SPISH025-09|Canada.Manitoba|Tetragnathidae|BOLD:AAC2188
Pachygnatha xanthostoma|RBINA2246-13|Canada.Ontario|Tetragnathidae|BOLD:ACI9976
Pachygnatha xanthostoma|SPITO397-14|Canada.Ontario|Tetragnathidae|BOLD:ACN6132
Tetragnatha dearmata|ALBSP033-10|Canada.Alberta|Tetragnathidae|BOLD:AAF9927
Tetragnatha dearmata|SPICA2130-11|Canada.Saskatchewan|Tetragnathidae|BOLD:AAF9927
Tetragnatha dearmata|BBCNP1446-14|Canada.Prince Edward Island|Tetragnathidae|BOLD:AAF9927
Tetragnatha dearmata|SSPAG175-13|Canada.Saskatchewan|Tetragnathidae|BOLD:AAF9927
Tetragnatha dearmata|BBCNP3521-14|Canada.Saskatchewan|Tetragnathidae|BOLD:AAF9927
Tetragnatha dearmata|BBCNP2980-14|Canada.Saskatchewan|Tetragnathidae|BOLD:AAF9927
Tetragnatha dearmata|SSPAB6707-13|Canada.Saskatchewan|Tetragnathidae|BOLD:AAF9927
Tetragnatha dearmata|SSPAG169-13|Canada.Saskatchewan|Tetragnathidae|BOLD:AAF9927
Tetragnatha dearmata|SSPAB9117-13|Canada.Saskatchewan|Tetragnathidae|BOLD:AAF9927
Tetragnatha dearmata|SSPAG187-13|Canada.Saskatchewan|Tetragnathidae|BOLD:AAF9927
Tetragnatha dearmata|BBCNP1738-14|Canada.Alberta|Tetragnathidae|BOLD:AAF9927
Tetragnatha dearmata|SSPAA9917-13|Canada.Saskatchewan|Tetragnathidae|BOLD:AAF9927
Tetragnatha dearmata|SSPAB9116-13|Canada.Saskatchewan|Tetragnathidae|BOLD:AAF9927
Tetragnatha dearmata|SSPAB6736-13|Canada.Saskatchewan|Tetragnathidae|BOLD:AAF9927
Tetragnatha dearmata|SPICA1677-10|Canada.Alberta|Tetragnathidae|BOLD:AAF9927
Tetragnatha dearmata|SPICA1678-10|Canada.Alberta|Tetragnathidae|BOLD:AAF9927
Tetragnatha dearmata|ARSO458-09|Canada.Manitoba|Tetragnathidae|BOLD:AAF9927
Tetragnatha dearmata|SPICA1703-11|Canada.Alberta|Tetragnathidae|BOLD:AAF9927
Tetragnatha dearmata|BBCNP1561-14|Canada.Alberta|Tetragnathidae|BOLD:AAF9927
Tetragnatha dearmata|SSPAA9502-13|Canada.Saskatchewan|Tetragnathidae|BOLD:AAF9927
Tetragnatha dearmata|SSPAA8819-13|Canada.Saskatchewan|Tetragnathidae|BOLD:AAF9927
Tetragnatha dearmata|BBCNP2741-14|Canada.Alberta|Tetragnathidae|BOLD:AAF9927
Tetragnatha dearmata|BBCNP1196-14|Canada.Alberta|Tetragnathidae|BOLD:AAF9927
Tetragnatha dearmata|BBCNP1447-14|Canada.Prince Edward Island|Tetragnathidae|BOLD:AAF9927
Tetragnatha dearmata|SSPAG174-13|Canada.Saskatchewan|Tetragnathidae|BOLD:AAF9927
Tetragnatha dearmata|BBCNP3000-14|Canada.Saskatchewan|Tetragnathidae|BOLD:AAF9927
Tetragnatha dearmata|SSEIC4895-13|Canada.Alberta|Tetragnathidae|BOLD:AAF9927
Tetragnatha dearmata|SPICA1672-10|Canada.Alberta|Tetragnathidae|BOLD:AAF9927
Tetragnatha dearmata|SPICA1427-10|Canada.Ontario|Tetragnathidae|BOLD:AAF9927
Tetragnatha dearmata|RBINA114-13|Canada.Ontario|Tetragnathidae|BOLD:AAF9927
Tetragnatha dearmata|RBINA115-13|Canada.Ontario|Tetragnathidae|BOLD:AAF9927
Tetragnatha dearmata|RBINA118-13|Canada.Ontario|Tetragnathidae|BOLD:AAF9927
Tetragnatha dearmata|BBCNP3664-14|Canada.Saskatchewan|Tetragnathidae|BOLD:AAF9927
Tetragnatha dearmata|SSPAG195-13|Canada.Saskatchewan|Tetragnathidae|BOLD:AAF9927
Tetragnatha dearmata|SSPAB6708-13|Canada.Saskatchewan|Tetragnathidae|BOLD:AAF9927
Tetragnatha dearmata|SPICA1428-10|Canada.Ontario|Tetragnathidae|BOLD:AAF9927
Tetragnatha dearmata|SPICA1429-10|Canada.Ontario|Tetragnathidae|BOLD:AAF9927
Tetragnatha dearmata|BBCNP3519-14|Canada.Saskatchewan|Tetragnathidae|BOLD:AAF9927
Tetragnatha dearmata|SSEIC6493-13|Canada.Alberta|Tetragnathidae|BOLD:AAF9927
Tetragnatha dearmata|BBCNP1741-14|Canada.Alberta|Tetragnathidae|BOLD:AAF9927
Tetragnatha dearmata|SSEIC4897-13|Canada.Alberta|Tetragnathidae|BOLD:AAF9927
Tetragnatha dearmata|BBCNP1553-14|Canada.Alberta|Tetragnathidae|BOLD:AAF9927
Tetragnatha dearmata|BBCNP1477-14|Canada.Alberta|Tetragnathidae|BOLD:AAF9927
Tetragnatha dearmata|BBCNP1403-14|Canada.Prince Edward Island|Tetragnathidae|BOLD:AAF9927
Tetragnatha guatemalensis|CNPPF1450-12|Canada.Ontario|Tetragnathidae|BOLD:AAC6596
Tetragnatha guatemalensis|CNPPF1455-12|Canada.Ontario|Tetragnathidae|BOLD:AAC6596
Tetragnatha guatemalensis|CNPPF1449-12|Canada.Ontario|Tetragnathidae|BOLD:AAC6596
Tetragnatha guatemalensis|ARONT294-09|Canada.Ontario|Tetragnathidae|BOLD:AAC6596
Tetragnatha guatemalensis|ARONT221-09|Canada.Ontario|Tetragnathidae|BOLD:AAC6596
Tetragnatha guatemalensis|RBCH152-04|Canada.Ontario|Tetragnathidae|BOLD:AAC6596
Tetragnatha guatemalensis|ARONW331-12|Canada.Ontario|Tetragnathidae|BOLD:AAC6596
Tetragnatha guatemalensis|BBCNP1401-14|Canada.Prince Edward Island|Tetragnathidae|BOLD:AAC6596

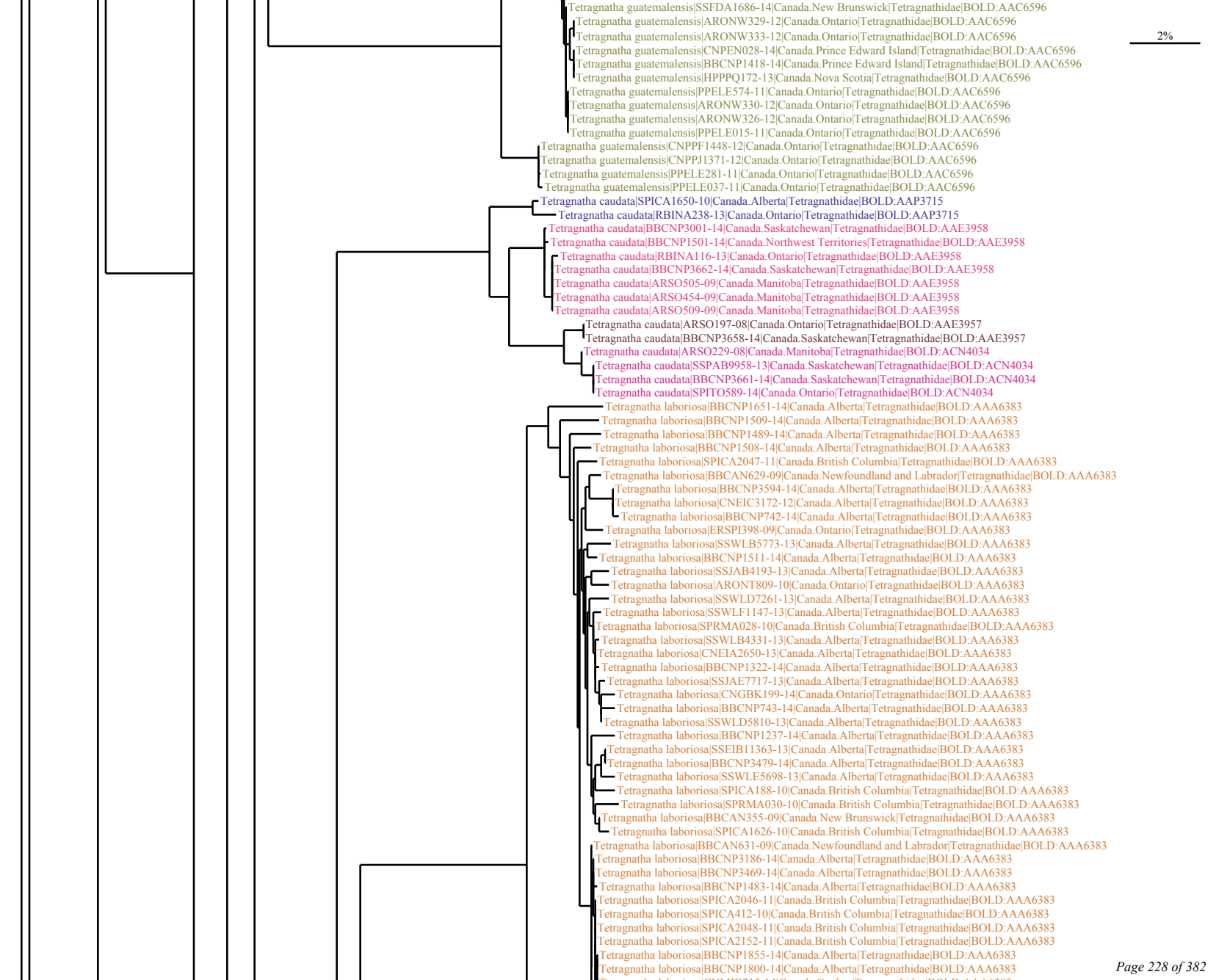
Tetragnatha guatemalensis|SSFDA1686-14|Canada.New Brunswick|Tetragnathidae|BOLD:AAC6596
Tetragnatha guatemalensis|ARONW329-12|Canada.Ontario|Tetragnathidae|BOLD:AAC6596
Tetragnatha guatemalensis|ARONW333-12|Canada.Ontario|Tetragnathidae|BOLD:AAC6596
Tetragnatha guatemalensis|CNPEN028-14|Canada.Prince Edward Island|Tetragnathidae|BOLD:AAC6596
Tetragnatha guatemalensis|BBCNP1418-14|Canada.Prince Edward Island|Tetragnathidae|BOLD:AAC6596
Tetragnatha guatemalensis|HPPPQ172-13|Canada.Nova Scotia|Tetragnathidae|BOLD:AAC6596
Tetragnatha guatemalensis|PPELE574-11|Canada.Ontario|Tetragnathidae|BOLD:AAC6596
Tetragnatha guatemalensis|ARONW330-12|Canada.Ontario|Tetragnathidae|BOLD:AAC6596
Tetragnatha guatemalensis|ARONW326-12|Canada.Ontario|Tetragnathidae|BOLD:AAC6596
Tetragnatha guatemalensis|PPELE015-11|Canada.Ontario|Tetragnathidae|BOLD:AAC6596
Tetragnatha guatemalensis|CNPPF1448-12|Canada.Ontario|Tetragnathidae|BOLD:AAC6596
Tetragnatha guatemalensis|CNPPJ1371-12|Canada.Ontario|Tetragnathidae|BOLD:AAC6596
Tetragnatha guatemalensis|PPELE281-11|Canada.Ontario|Tetragnathidae|BOLD:AAC6596
Tetragnatha guatemalensis|PPELE037-11|Canada.Ontario|Tetragnathidae|BOLD:AAC6596
Tetragnatha caudata|SPICA1650-10|Canada.Alberta|Tetragnathidae|BOLD:AAP3715
Tetragnatha caudata|RBINA238-13|Canada.Ontario|Tetragnathidae|BOLD:AAP3715
Tetragnatha caudata|BBCNP3001-14|Canada.Saskatchewan|Tetragnathidae|BOLD:AAE3958
Tetragnatha caudata|BBCNP1501-14|Canada.Northwest Territories|Tetragnathidae|BOLD:AAE3958
Tetragnatha caudata|RBINA116-13|Canada.Ontario|Tetragnathidae|BOLD:AAE3958
Tetragnatha caudata|BBCNP3662-14|Canada.Saskatchewan|Tetragnathidae|BOLD:AAE3958
Tetragnatha caudata|ARSO505-09|Canada.Manitoba|Tetragnathidae|BOLD:AAE3958
Tetragnatha caudata|ARSO454-09|Canada.Manitoba|Tetragnathidae|BOLD:AAE3958
Tetragnatha caudata|ARSO509-09|Canada.Manitoba|Tetragnathidae|BOLD:AAE3958
Tetragnatha caudata|ARSO197-08|Canada.Ontario|Tetragnathidae|BOLD:AAE3957
Tetragnatha caudata|BBCNP3658-14|Canada.Saskatchewan|Tetragnathidae|BOLD:AAE3957
Tetragnatha caudata|ARSO229-08|Canada.Manitoba|Tetragnathidae|BOLD:ACN4034
Tetragnatha caudata|SSPAB9958-13|Canada.Saskatchewan|Tetragnathidae|BOLD:ACN4034
Tetragnatha caudata|BBCNP3661-14|Canada.Saskatchewan|Tetragnathidae|BOLD:ACN4034
Tetragnatha caudata|SPITO589-14|Canada.Ontario|Tetragnathidae|BOLD:ACN4034
Tetragnatha laboriosa|BBCNP1651-14|Canada.Alberta|Tetragnathidae|BOLD:AAA6383
Tetragnatha laboriosa|BBCNP1509-14|Canada.Alberta|Tetragnathidae|BOLD:AAA6383
Tetragnatha laboriosa|BBCNP1489-14|Canada.Alberta|Tetragnathidae|BOLD:AAA6383
Tetragnatha laboriosa|BBCNP1508-14|Canada.Alberta|Tetragnathidae|BOLD:AAA6383
Tetragnatha laboriosa|SPICA2047-11|Canada.British Columbia|Tetragnathidae|BOLD:AAA6383
Tetragnatha laboriosa|BBCAN629-09|Canada.Newfoundland and Labrador|Tetragnathidae|BOLD:AAA6383
Tetragnatha laboriosa|BBCNP3594-14|Canada.Alberta|Tetragnathidae|BOLD:AAA6383
Tetragnatha laboriosa|CNEIC3172-12|Canada.Alberta|Tetragnathidae|BOLD:AAA6383
Tetragnatha laboriosa|BBCNP742-14|Canada.Alberta|Tetragnathidae|BOLD:AAA6383
Tetragnatha laboriosa|ERSPI398-09|Canada.Ontario|Tetragnathidae|BOLD:AAA6383
Tetragnatha laboriosa|SSWLB5773-13|Canada.Alberta|Tetragnathidae|BOLD:AAA6383
Tetragnatha laboriosa|BBCNP1511-14|Canada.Alberta|Tetragnathidae|BOLD:AAA6383
Tetragnatha laboriosa|SSJAB4193-13|Canada.Alberta|Tetragnathidae|BOLD:AAA6383
Tetragnatha laboriosa|ARONT809-10|Canada.Ontario|Tetragnathidae|BOLD:AAA6383
Tetragnatha laboriosa|SSWLD7261-13|Canada.Alberta|Tetragnathidae|BOLD:AAA6383
Tetragnatha laboriosa|SSWLF1147-13|Canada.Alberta|Tetragnathidae|BOLD:AAA6383
Tetragnatha laboriosa|SPRMA028-10|Canada.British Columbia|Tetragnathidae|BOLD:AAA6383
Tetragnatha laboriosa|SSWLB4331-13|Canada.Alberta|Tetragnathidae|BOLD:AAA6383
Tetragnatha laboriosa|CNEIA2650-13|Canada.Alberta|Tetragnathidae|BOLD:AAA6383
Tetragnatha laboriosa|BBCNP1322-14|Canada.Alberta|Tetragnathidae|BOLD:AAA6383
Tetragnatha laboriosa|SSJAE7717-13|Canada.Alberta|Tetragnathidae|BOLD:AAA6383
Tetragnatha laboriosa|CNGBK199-14|Canada.Ontario|Tetragnathidae|BOLD:AAA6383
Tetragnatha laboriosa|BBCNP743-14|Canada.Alberta|Tetragnathidae|BOLD:AAA6383
Tetragnatha laboriosa|SSWLD5810-13|Canada.Alberta|Tetragnathidae|BOLD:AAA6383
Tetragnatha laboriosa|BBCNP1237-14|Canada.Alberta|Tetragnathidae|BOLD:AAA6383
Tetragnatha laboriosa|SSEIB11363-13|Canada.Alberta|Tetragnathidae|BOLD:AAA6383
Tetragnatha laboriosa|BBCNP3479-14|Canada.Alberta|Tetragnathidae|BOLD:AAA6383
Tetragnatha laboriosa|SSWLE5698-13|Canada.Alberta|Tetragnathidae|BOLD:AAA6383
Tetragnatha laboriosa|SPICA188-10|Canada.British Columbia|Tetragnathidae|BOLD:AAA6383
Tetragnatha laboriosa|SPRMA030-10|Canada.British Columbia|Tetragnathidae|BOLD:AAA6383
Tetragnatha laboriosa|BBCAN355-09|Canada.New Brunswick|Tetragnathidae|BOLD:AAA6383
Tetragnatha laboriosa|SPICA1626-10|Canada.British Columbia|Tetragnathidae|BOLD:AAA6383
Tetragnatha laboriosa|BBCAN631-09|Canada.Newfoundland and Labrador|Tetragnathidae|BOLD:AAA6383
Tetragnatha laboriosa|BBCNP3186-14|Canada.Alberta|Tetragnathidae|BOLD:AAA6383
Tetragnatha laboriosa|BBCNP3469-14|Canada.Alberta|Tetragnathidae|BOLD:AAA6383
Tetragnatha laboriosa|BBCNP1483-14|Canada.Alberta|Tetragnathidae|BOLD:AAA6383
Tetragnatha laboriosa|SPICA2046-11|Canada.British Columbia|Tetragnathidae|BOLD:AAA6383
Tetragnatha laboriosa|SPICA412-10|Canada.British Columbia|Tetragnathidae|BOLD:AAA6383
Tetragnatha laboriosa|SPICA2048-11|Canada.British Columbia|Tetragnathidae|BOLD:AAA6383
Tetragnatha laboriosa|SPICA2152-11|Canada.British Columbia|Tetragnathidae|BOLD:AAA6383
Tetragnatha laboriosa|BBCNP1855-14|Canada.Alberta|Tetragnathidae|BOLD:AAA6383
Tetragnatha laboriosa|BBCNP1800-14|Canada.Alberta|Tetragnathidae|BOLD:AAA6383
2%

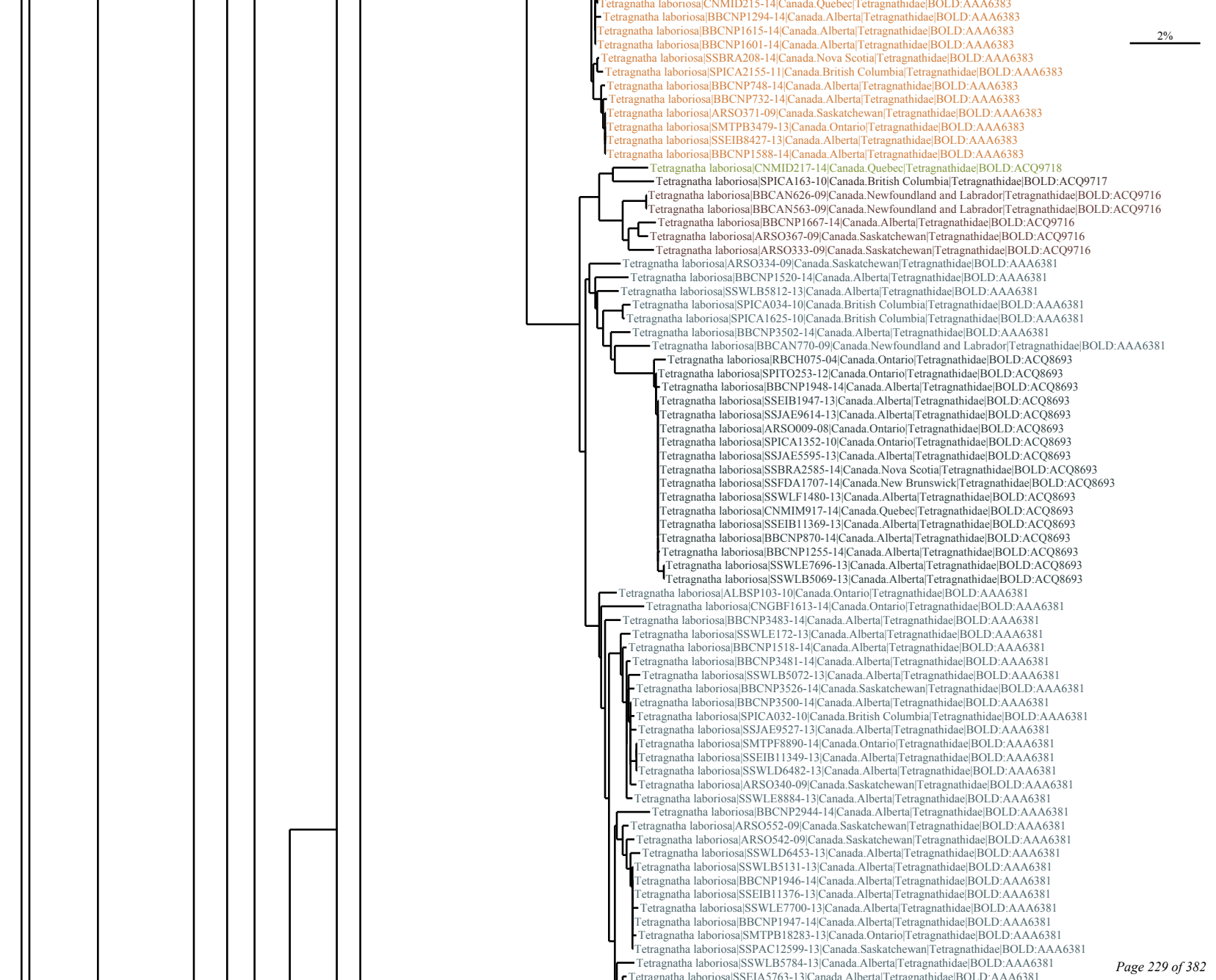
Tetragnatha laboriosa|CNMID215-14|Canada.Quebec|Tetragnathidae|BOLD:AAA6383
Tetragnatha laboriosa|BBCNP1294-14|Canada.Alberta|Tetragnathidae|BOLD:AAA6383
Tetragnatha laboriosa|BBCNP1615-14|Canada.Alberta|Tetragnathidae|BOLD:AAA6383
Tetragnatha laboriosa|BBCNP1601-14|Canada.Alberta|Tetragnathidae|BOLD:AAA6383
Tetragnatha laboriosa|SSBRA208-14|Canada.Nova Scotia|Tetragnathidae|BOLD:AAA6383
Tetragnatha laboriosa|SPICA2155-11|Canada.British Columbia|Tetragnathidae|BOLD:AAA6383
Tetragnatha laboriosa|BBCNP748-14|Canada.Alberta|Tetragnathidae|BOLD:AAA6383
Tetragnatha laboriosa|BBCNP732-14|Canada.Alberta|Tetragnathidae|BOLD:AAA6383
Tetragnatha laboriosa|ARSO371-09|Canada.Saskatchewan|Tetragnathidae|BOLD:AAA6383
Tetragnatha laboriosa|SMTPB3479-13|Canada.Ontario|Tetragnathidae|BOLD:AAA6383
Tetragnatha laboriosa|SSEIB8427-13|Canada.Alberta|Tetragnathidae|BOLD:AAA6383
Tetragnatha laboriosa|BBCNP1588-14|Canada.Alberta|Tetragnathidae|BOLD:AAA6383
Tetragnatha laboriosa|CNMID217-14|Canada.Quebec|Tetragnathidae|BOLD:ACQ9718
Tetragnatha laboriosa|SPICA163-10|Canada.British Columbia|Tetragnathidae|BOLD:ACQ9717
Tetragnatha laboriosa|BBCAN626-09|Canada.Newfoundland and Labrador|Tetragnathidae|BOLD:ACQ9716
Tetragnatha laboriosa|BBCAN563-09|Canada.Newfoundland and Labrador|Tetragnathidae|BOLD:ACQ9716
Tetragnatha laboriosa|BBCNP1667-14|Canada.Alberta|Tetragnathidae|BOLD:ACQ9716
Tetragnatha laboriosa|ARSO367-09|Canada.Saskatchewan|Tetragnathidae|BOLD:ACQ9716
Tetragnatha laboriosa|ARSO333-09|Canada.Saskatchewan|Tetragnathidae|BOLD:ACQ9716
Tetragnatha laboriosa|ARSO334-09|Canada.Saskatchewan|Tetragnathidae|BOLD:AAA6381
Tetragnatha laboriosa|BBCNP1520-14|Canada.Alberta|Tetragnathidae|BOLD:AAA6381
Tetragnatha laboriosa|SSWLB5812-13|Canada.Alberta|Tetragnathidae|BOLD:AAA6381
Tetragnatha laboriosa|SPICA034-10|Canada.British Columbia|Tetragnathidae|BOLD:AAA6381
Tetragnatha laboriosa|SPICA1625-10|Canada.British Columbia|Tetragnathidae|BOLD:AAA6381
Tetragnatha laboriosa|BBCNP3502-14|Canada.Alberta|Tetragnathidae|BOLD:AAA6381
Tetragnatha laboriosa|BBCAN770-09|Canada.Newfoundland and Labrador|Tetragnathidae|BOLD:AAA6381
Tetragnatha laboriosa|RBCH075-04|Canada.Ontario|Tetragnathidae|BOLD:ACQ8693
Tetragnatha laboriosa|SPITO253-12|Canada.Ontario|Tetragnathidae|BOLD:ACQ8693
Tetragnatha laboriosa|BBCNP1948-14|Canada.Alberta|Tetragnathidae|BOLD:ACQ8693
Tetragnatha laboriosa|SSEIB1947-13|Canada.Alberta|Tetragnathidae|BOLD:ACQ8693
Tetragnatha laboriosa|SSJAE9614-13|Canada.Alberta|Tetragnathidae|BOLD:ACQ8693
Tetragnatha laboriosa|ARSO009-08|Canada.Ontario|Tetragnathidae|BOLD:ACQ8693
Tetragnatha laboriosa|SPICA1352-10|Canada.Ontario|Tetragnathidae|BOLD:ACQ8693
Tetragnatha laboriosa|SSJAE5595-13|Canada.Alberta|Tetragnathidae|BOLD:ACQ8693
Tetragnatha laboriosa|SSBRA2585-14|Canada.Nova Scotia|Tetragnathidae|BOLD:ACQ8693
Tetragnatha laboriosa|SSFDA1707-14|Canada.New Brunswick|Tetragnathidae|BOLD:ACQ8693
Tetragnatha laboriosa|SSWLF1480-13|Canada.Alberta|Tetragnathidae|BOLD:ACQ8693
Tetragnatha laboriosa|CNMIM917-14|Canada.Quebec|Tetragnathidae|BOLD:ACQ8693
Tetragnatha laboriosa|SSEIB11369-13|Canada.Alberta|Tetragnathidae|BOLD:ACQ8693
Tetragnatha laboriosa|BBCNP870-14|Canada.Alberta|Tetragnathidae|BOLD:ACQ8693
Tetragnatha laboriosa|BBCNP1255-14|Canada.Alberta|Tetragnathidae|BOLD:ACQ8693
Tetragnatha laboriosa|SSWLE7696-13|Canada.Alberta|Tetragnathidae|BOLD:ACQ8693
Tetragnatha laboriosa|SSWLB5069-13|Canada.Alberta|Tetragnathidae|BOLD:ACQ8693
Tetragnatha laboriosa|ALBSP103-10|Canada.Ontario|Tetragnathidae|BOLD:AAA6381
Tetragnatha laboriosa|CNGBF1613-14|Canada.Ontario|Tetragnathidae|BOLD:AAA6381
Tetragnatha laboriosa|BBCNP3483-14|Canada.Alberta|Tetragnathidae|BOLD:AAA6381
Tetragnatha laboriosa|SSWLE172-13|Canada.Alberta|Tetragnathidae|BOLD:AAA6381
Tetragnatha laboriosa|BBCNP1518-14|Canada.Alberta|Tetragnathidae|BOLD:AAA6381
Tetragnatha laboriosa|BBCNP3481-14|Canada.Alberta|Tetragnathidae|BOLD:AAA6381
Tetragnatha laboriosa|SSWLB5072-13|Canada.Alberta|Tetragnathidae|BOLD:AAA6381
Tetragnatha laboriosa|BBCNP3526-14|Canada.Saskatchewan|Tetragnathidae|BOLD:AAA6381
Tetragnatha laboriosa|BBCNP3500-14|Canada.Alberta|Tetragnathidae|BOLD:AAA6381
Tetragnatha laboriosa|SPICA032-10|Canada.British Columbia|Tetragnathidae|BOLD:AAA6381
Tetragnatha laboriosa|SSJAE9527-13|Canada.Alberta|Tetragnathidae|BOLD:AAA6381
Tetragnatha laboriosa|SMTPF8890-14|Canada.Ontario|Tetragnathidae|BOLD:AAA6381
Tetragnatha laboriosa|SSEIB11349-13|Canada.Alberta|Tetragnathidae|BOLD:AAA6381
Tetragnatha laboriosa|SSWLD6482-13|Canada.Alberta|Tetragnathidae|BOLD:AAA6381
Tetragnatha laboriosa|ARSO340-09|Canada.Saskatchewan|Tetragnathidae|BOLD:AAA6381
Tetragnatha laboriosa|SSWLE8884-13|Canada.Alberta|Tetragnathidae|BOLD:AAA6381
Tetragnatha laboriosa|BBCNP2944-14|Canada.Alberta|Tetragnathidae|BOLD:AAA6381
Tetragnatha laboriosa|ARSO552-09|Canada.Saskatchewan|Tetragnathidae|BOLD:AAA6381
Tetragnatha laboriosa|ARSO542-09|Canada.Saskatchewan|Tetragnathidae|BOLD:AAA6381
Tetragnatha laboriosa|SSWLD6453-13|Canada.Alberta|Tetragnathidae|BOLD:AAA6381
Tetragnatha laboriosa|SSWLB5131-13|Canada.Alberta|Tetragnathidae|BOLD:AAA6381
Tetragnatha laboriosa|BBCNP1946-14|Canada.Alberta|Tetragnathidae|BOLD:AAA6381
Tetragnatha laboriosa|SSEIB11376-13|Canada.Alberta|Tetragnathidae|BOLD:AAA6381
Tetragnatha laboriosa|SSWLE7700-13|Canada.Alberta|Tetragnathidae|BOLD:AAA6381
Tetragnatha laboriosa|BBCNP1947-14|Canada.Alberta|Tetragnathidae|BOLD:AAA6381
Tetragnatha laboriosa|SMTPB18283-13|Canada.Ontario|Tetragnathidae|BOLD:AAA6381
Tetragnatha laboriosa|SSPAC12599-13|Canada.Saskatchewan|Tetragnathidae|BOLD:AAA6381
Tetragnatha laboriosa|SSWLB5784-13|Canada.Alberta|Tetragnathidae|BOLD:AAA6381
2%

Tetragnatha laboriosa|BBCNP1503-14|Canada.Alberta|Tetragnathidae|BOLD:AAA6381
Tetragnatha laboriosa|BBCNP1504-14|Canada.Alberta|Tetragnathidae|BOLD:AAA6381
Tetragnatha laboriosa|BBCNP754-14|Canada.Alberta|Tetragnathidae|BOLD:AAA6381
2%
Tetragnatha laboriosa|ARSO370-09|Canada.Saskatchewan|Tetragnathidae|BOLD:AAA6381
Tetragnatha laboriosa|BBCNP635-13|Canada.Alberta|Tetragnathidae|BOLD:AAA6381
Tetragnatha laboriosa|SPICA1889-11|Canada.Alberta|Tetragnathidae|BOLD:AAA6381
Tetragnatha laboriosa|SSWLE5622-13|Canada.Alberta|Tetragnathidae|BOLD:AAA6381
Tetragnatha laboriosa|SSWLA4846-13|Canada.Alberta|Tetragnathidae|BOLD:AAA6381
Tetragnatha laboriosa|SSFDA1705-14|Canada.New Brunswick|Tetragnathidae|BOLD:AAA6381
Tetragnatha laboriosa|BBCNP3476-14|Canada.Alberta|Tetragnathidae|BOLD:AAA6381
Tetragnatha laboriosa|SSWLE8001-13|Canada.Alberta|Tetragnathidae|BOLD:AAA6381
Tetragnatha laboriosa|BBCNP1281-14|Canada.Alberta|Tetragnathidae|BOLD:AAA6381
Tetragnatha laboriosa|RBINA1853-13|Canada.Ontario|Tetragnathidae|BOLD:AAA6381
Tetragnatha laboriosa|BBCNP1488-14|Canada.Alberta|Tetragnathidae|BOLD:AAA6381
Tetragnatha laboriosa|BBCNP3254-14|Canada.Alberta|Tetragnathidae|BOLD:AAA6381
Tetragnatha laboriosa|CNEIC3169-12|Canada.Alberta|Tetragnathidae|BOLD:AAA6381
Tetragnatha laboriosa|CNWLE2551-13|Canada.Alberta|Tetragnathidae|BOLD:AAA6381
Tetragnatha laboriosa|BBCNP2494-14|Canada.Alberta|Tetragnathidae|BOLD:AAA6381
Tetragnatha laboriosa|SPICA041-10|Canada.British Columbia|Tetragnathidae|BOLD:AAA6381
Tetragnatha laboriosa|ARSO368-09|Canada.Saskatchewan|Tetragnathidae|BOLD:AAA6381
Tetragnatha laboriosa|ARSO597-09|Canada.Manitoba|Tetragnathidae|BOLD:AAA6381
Tetragnatha laboriosa|ARSO198-08|Canada.Ontario|Tetragnathidae|BOLD:AAA6381
Tetragnatha laboriosa|SPICA1349-10|Canada.Ontario|Tetragnathidae|BOLD:AAA6381
Tetragnatha laboriosa|BBCNP3480-14|Canada.Alberta|Tetragnathidae|BOLD:AAA6381
Tetragnatha laboriosa|SSJAE9796-13|Canada.Alberta|Tetragnathidae|BOLD:AAA6381
Tetragnatha laboriosa|ARSO261-08|Canada.Saskatchewan|Tetragnathidae|BOLD:AAA6381
Tetragnatha laboriosa|SPITO337-14|Canada.Ontario|Tetragnathidae|BOLD:AAA6381
Tetragnatha laboriosa|BBCNP3645-14|Canada.Alberta|Tetragnathidae|BOLD:AAA6381
Tetragnatha laboriosa|RBINA3568-13|Canada.Ontario|Tetragnathidae|BOLD:AAA6381
Tetragnatha laboriosa|BBCNP1991-14|Canada.Alberta|Tetragnathidae|BOLD:AAA6381
Tetragnatha laboriosa|ARSO335-09|Canada.Saskatchewan|Tetragnathidae|BOLD:AAA6381
Tetragnatha laboriosa|BBCNP2925-14|Canada.Alberta|Tetragnathidae|BOLD:AAA6381
Tetragnatha laboriosa|BBCNP1266-14|Canada.Alberta|Tetragnathidae|BOLD:AAA6381
Tetragnatha laboriosa|SSWLE8013-13|Canada.Alberta|Tetragnathidae|BOLD:AAA6381
Tetragnatha laboriosa|SSWLD5776-13|Canada.Alberta|Tetragnathidae|BOLD:AAA6381
Tetragnatha laboriosa|BBCNP1267-14|Canada.Alberta|Tetragnathidae|BOLD:AAA6381
Tetragnatha laboriosa|BBCNP737-14|Canada.Alberta|Tetragnathidae|BOLD:AAA6381
Tetragnatha laboriosa|BBCNP753-14|Canada.Alberta|Tetragnathidae|BOLD:AAA6381
Tetragnatha laboriosa|BBCNP1250-14|Canada.Alberta|Tetragnathidae|BOLD:AAA6381
Tetragnatha laboriosa|BBCNP1273-14|Canada.Alberta|Tetragnathidae|BOLD:AAA6381
Tetragnatha laboriosa|SSWLE5665-13|Canada.Alberta|Tetragnathidae|BOLD:AAA6381
Tetragnatha laboriosa|SSWLE6352-13|Canada.Alberta|Tetragnathidae|BOLD:AAA6381
Tetragnatha laboriosa|SSWLB5800-13|Canada.Alberta|Tetragnathidae|BOLD:AAA6381
Tetragnatha laboriosa|BBCNP1506-14|Canada.Alberta|Tetragnathidae|BOLD:AAA6381
Tetragnatha laboriosa|BBCNP3596-14|Canada.Alberta|Tetragnathidae|BOLD:AAA6381
Tetragnatha laboriosa|BBCNP2868-14|Canada.Alberta|Tetragnathidae|BOLD:AAA6381
Tetragnatha laboriosa|CNGMB1172-13|Canada.Newfoundland and Labrador|Tetragnathidae|BOLD:AAA6381
Tetragnatha laboriosa|BBCAN807-09|Canada.Newfoundland and Labrador|Tetragnathidae|BOLD:AAA6381
Tetragnatha laboriosa|SSEIB4283-13|Canada.Alberta|Tetragnathidae|BOLD:AAA6381
Tetragnatha laboriosa|BBCNP665-13|Canada.Alberta|Tetragnathidae|BOLD:AAA6381
Tetragnatha laboriosa|SPICA1546-10|Canada.Saskatchewan|Tetragnathidae|BOLD:AAA6381
Tetragnatha laboriosa|BBCNP1318-14|Canada.Alberta|Tetragnathidae|BOLD:AAA6381
Tetragnatha laboriosa|BBCNP3650-14|Canada.Alberta|Tetragnathidae|BOLD:AAA6381
Tetragnatha laboriosa|BBCNP1264-14|Canada.Alberta|Tetragnathidae|BOLD:AAA6381
Tetragnatha laboriosa|ARSO366-09|Canada.Saskatchewan|Tetragnathidae|BOLD:AAA6381
Tetragnatha laboriosa|SSEIB8428-13|Canada.Alberta|Tetragnathidae|BOLD:AAA6381
Tetragnatha laboriosa|BBCNP3644-14|Canada.Alberta|Tetragnathidae|BOLD:AAA6381
Tetragnatha laboriosa|SSWLE7994-13|Canada.Alberta|Tetragnathidae|BOLD:AAA6381
Tetragnatha laboriosa|BBCNP3538-14|Canada.Saskatchewan|Tetragnathidae|BOLD:AAA6381
Tetragnatha laboriosa|RBINA3857-13|Canada.Ontario|Tetragnathidae|BOLD:AAA6381
Tetragnatha laboriosa|SSWLE6338-13|Canada.Alberta|Tetragnathidae|BOLD:AAA6381
Tetragnatha laboriosa|BBCNP2138-14|Canada.Alberta|Tetragnathidae|BOLD:AAA6381
Tetragnatha laboriosa|ARSO446-09|Canada.Manitoba|Tetragnathidae|BOLD:AAA6381
Tetragnatha laboriosa|BBCNP3504-14|Canada.Alberta|Tetragnathidae|BOLD:AAA6381
Tetragnatha laboriosa|SSJAB4185-13|Canada.Alberta|Tetragnathidae|BOLD:AAA6381
Tetragnatha laboriosa|SSEIB11378-13|Canada.Alberta|Tetragnathidae|BOLD:AAA6381
Tetragnatha laboriosa|BBCNP1310-14|Canada.Alberta|Tetragnathidae|BOLD:AAA6381
Tetragnatha laboriosa|BBCNP1268-14|Canada.Alberta|Tetragnathidae|BOLD:AAA6381
Tetragnatha laboriosa|BBCNP1238-14|Canada.Alberta|Tetragnathidae|BOLD:AAA6381
Tetragnatha laboriosa|SSWLB5795-13|Canada.Alberta|Tetragnathidae|BOLD:AAA6381
Tetragnatha laboriosa|SMTPD1627-13|Canada.Ontario|Tetragnathidae|BOLD:AAA6381

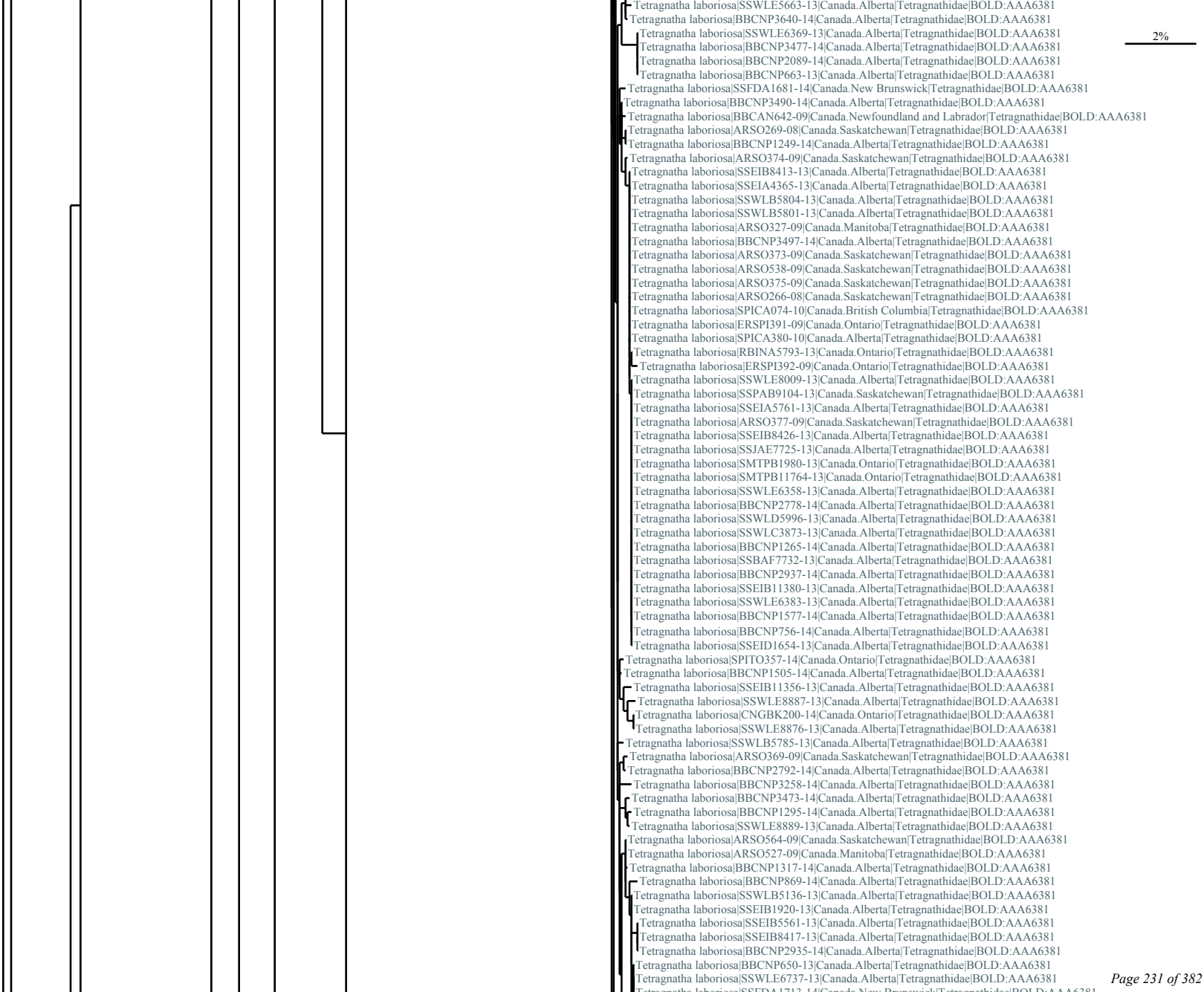
Tetragnatha laboriosa|SSWLE5663-13|Canada.Alberta|Tetragnathidae|BOLD:AAA6381
Tetragnatha laboriosa|BBCNP3640-14|Canada.Alberta|Tetragnathidae|BOLD:AAA6381
Tetragnatha laboriosa|SSWLE6369-13|Canada.Alberta|Tetragnathidae|BOLD:AAA6381
Tetragnatha laboriosa|BBCNP3477-14|Canada.Alberta|Tetragnathidae|BOLD:AAA6381
Tetragnatha laboriosa|BBCNP2089-14|Canada.Alberta|Tetragnathidae|BOLD:AAA6381
Tetragnatha laboriosa|BBCNP663-13|Canada.Alberta|Tetragnathidae|BOLD:AAA6381
2%
Tetragnatha laboriosa|SSFDA1681-14|Canada.New Brunswick|Tetragnathidae|BOLD:AAA6381
Tetragnatha laboriosa|BBCNP3490-14|Canada.Alberta|Tetragnathidae|BOLD:AAA6381
Tetragnatha laboriosa|BBCAN642-09|Canada.Newfoundland and Labrador|Tetragnathidae|BOLD:AAA6381
Tetragnatha laboriosa|ARSO269-08|Canada.Saskatchewan|Tetragnathidae|BOLD:AAA6381
Tetragnatha laboriosa|BBCNP1249-14|Canada.Alberta|Tetragnathidae|BOLD:AAA6381
Tetragnatha laboriosa|ARSO374-09|Canada.Saskatchewan|Tetragnathidae|BOLD:AAA6381
Tetragnatha laboriosa|SSEIB8413-13|Canada.Alberta|Tetragnathidae|BOLD:AAA6381
Tetragnatha laboriosa|SSEIA4365-13|Canada.Alberta|Tetragnathidae|BOLD:AAA6381
Tetragnatha laboriosa|SSWLB5804-13|Canada.Alberta|Tetragnathidae|BOLD:AAA6381
Tetragnatha laboriosa|SSWLB5801-13|Canada.Alberta|Tetragnathidae|BOLD:AAA6381
Tetragnatha laboriosa|ARSO327-09|Canada.Manitoba|Tetragnathidae|BOLD:AAA6381
Tetragnatha laboriosa|BBCNP3497-14|Canada.Alberta|Tetragnathidae|BOLD:AAA6381
Tetragnatha laboriosa|ARSO373-09|Canada.Saskatchewan|Tetragnathidae|BOLD:AAA6381
Tetragnatha laboriosa|ARSO538-09|Canada.Saskatchewan|Tetragnathidae|BOLD:AAA6381
Tetragnatha laboriosa|ARSO375-09|Canada.Saskatchewan|Tetragnathidae|BOLD:AAA6381
Tetragnatha laboriosa|ARSO266-08|Canada.Saskatchewan|Tetragnathidae|BOLD:AAA6381
Tetragnatha laboriosa|SPICA074-10|Canada.British Columbia|Tetragnathidae|BOLD:AAA6381
Tetragnatha laboriosa|ERSPI391-09|Canada.Ontario|Tetragnathidae|BOLD:AAA6381
Tetragnatha laboriosa|SPICA380-10|Canada.Alberta|Tetragnathidae|BOLD:AAA6381
Tetragnatha laboriosa|RBINA5793-13|Canada.Ontario|Tetragnathidae|BOLD:AAA6381
Tetragnatha laboriosa|ERSPI392-09|Canada.Ontario|Tetragnathidae|BOLD:AAA6381
Tetragnatha laboriosa|SSWLE8009-13|Canada.Alberta|Tetragnathidae|BOLD:AAA6381
Tetragnatha laboriosa|SSPAB9104-13|Canada.Saskatchewan|Tetragnathidae|BOLD:AAA6381
Tetragnatha laboriosa|SSEIA5761-13|Canada.Alberta|Tetragnathidae|BOLD:AAA6381
Tetragnatha laboriosa|ARSO377-09|Canada.Saskatchewan|Tetragnathidae|BOLD:AAA6381
Tetragnatha laboriosa|SSEIB8426-13|Canada.Alberta|Tetragnathidae|BOLD:AAA6381
Tetragnatha laboriosa|SSJAE7725-13|Canada.Alberta|Tetragnathidae|BOLD:AAA6381
Tetragnatha laboriosa|SMTPB1980-13|Canada.Ontario|Tetragnathidae|BOLD:AAA6381
Tetragnatha laboriosa|SMTPB11764-13|Canada.Ontario|Tetragnathidae|BOLD:AAA6381
Tetragnatha laboriosa|SSWLE6358-13|Canada.Alberta|Tetragnathidae|BOLD:AAA6381
Tetragnatha laboriosa|BBCNP2778-14|Canada.Alberta|Tetragnathidae|BOLD:AAA6381
Tetragnatha laboriosa|SSWLD5996-13|Canada.Alberta|Tetragnathidae|BOLD:AAA6381
Tetragnatha laboriosa|SSWLC3873-13|Canada.Alberta|Tetragnathidae|BOLD:AAA6381
Tetragnatha laboriosa|BBCNP1265-14|Canada.Alberta|Tetragnathidae|BOLD:AAA6381
Tetragnatha laboriosa|SSBAF7732-13|Canada.Alberta|Tetragnathidae|BOLD:AAA6381
Tetragnatha laboriosa|BBCNP2937-14|Canada.Alberta|Tetragnathidae|BOLD:AAA6381
Tetragnatha laboriosa|SSEIB11380-13|Canada.Alberta|Tetragnathidae|BOLD:AAA6381
Tetragnatha laboriosa|SSWLE6383-13|Canada.Alberta|Tetragnathidae|BOLD:AAA6381
Tetragnatha laboriosa|BBCNP1577-14|Canada.Alberta|Tetragnathidae|BOLD:AAA6381
Tetragnatha laboriosa|BBCNP756-14|Canada.Alberta|Tetragnathidae|BOLD:AAA6381
Tetragnatha laboriosa|SSEID1654-13|Canada.Alberta|Tetragnathidae|BOLD:AAA6381
Tetragnatha laboriosa|SPITO357-14|Canada.Ontario|Tetragnathidae|BOLD:AAA6381
Tetragnatha laboriosa|BBCNP1505-14|Canada.Alberta|Tetragnathidae|BOLD:AAA6381
Tetragnatha laboriosa|SSEIB11356-13|Canada.Alberta|Tetragnathidae|BOLD:AAA6381
Tetragnatha laboriosa|SSWLE8887-13|Canada.Alberta|Tetragnathidae|BOLD:AAA6381
Tetragnatha laboriosa|CNGBK200-14|Canada.Ontario|Tetragnathidae|BOLD:AAA6381
Tetragnatha laboriosa|SSWLE8876-13|Canada.Alberta|Tetragnathidae|BOLD:AAA6381
Tetragnatha laboriosa|SSWLB5785-13|Canada.Alberta|Tetragnathidae|BOLD:AAA6381
Tetragnatha laboriosa|ARSO369-09|Canada.Saskatchewan|Tetragnathidae|BOLD:AAA6381
Tetragnatha laboriosa|BBCNP2792-14|Canada.Alberta|Tetragnathidae|BOLD:AAA6381
Tetragnatha laboriosa|BBCNP3258-14|Canada.Alberta|Tetragnathidae|BOLD:AAA6381
Tetragnatha laboriosa|BBCNP3473-14|Canada.Alberta|Tetragnathidae|BOLD:AAA6381
Tetragnatha laboriosa|BBCNP1295-14|Canada.Alberta|Tetragnathidae|BOLD:AAA6381
Tetragnatha laboriosa|SSWLE8889-13|Canada.Alberta|Tetragnathidae|BOLD:AAA6381
Tetragnatha laboriosa|ARSO564-09|Canada.Saskatchewan|Tetragnathidae|BOLD:AAA6381
Tetragnatha laboriosa|ARSO527-09|Canada.Manitoba|Tetragnathidae|BOLD:AAA6381
Tetragnatha laboriosa|BBCNP1317-14|Canada.Alberta|Tetragnathidae|BOLD:AAA6381
Tetragnatha laboriosa|BBCNP869-14|Canada.Alberta|Tetragnathidae|BOLD:AAA6381
Tetragnatha laboriosa|SSWLB5136-13|Canada.Alberta|Tetragnathidae|BOLD:AAA6381
Tetragnatha laboriosa|SSEIB1920-13|Canada.Alberta|Tetragnathidae|BOLD:AAA6381
Tetragnatha laboriosa|SSEIB5561-13|Canada.Alberta|Tetragnathidae|BOLD:AAA6381
Tetragnatha laboriosa|SSEIB8417-13|Canada.Alberta|Tetragnathidae|BOLD:AAA6381
Tetragnatha laboriosa|BBCNP2935-14|Canada.Alberta|Tetragnathidae|BOLD:AAA6381
Tetragnatha laboriosa|BBCNP650-13|Canada.Alberta|Tetragnathidae|BOLD:AAA6381
Tetragnatha laboriosa|SSWLE6737-13|Canada.Alberta|Tetragnathidae|BOLD:AAA6381

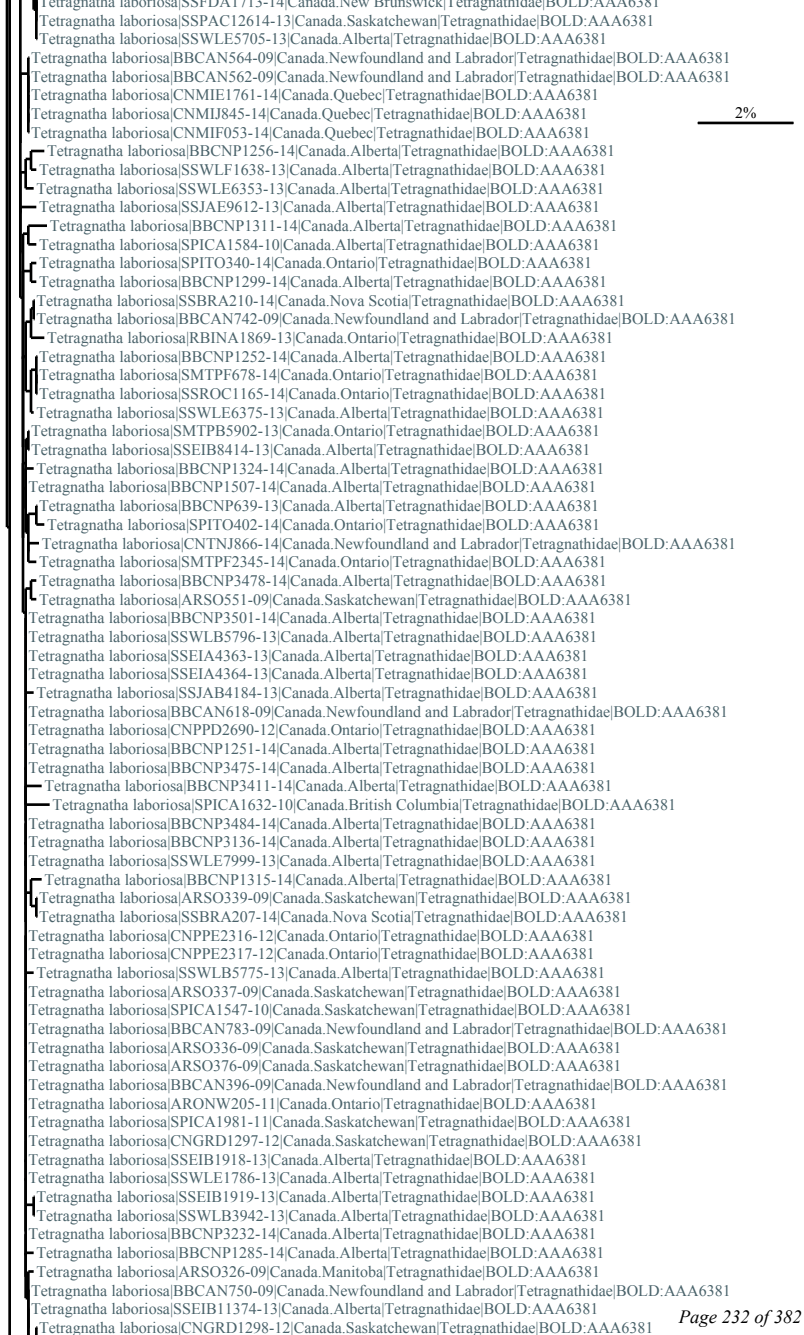
Tetragnatha laboriosa|SSFDA1713-14|Canada.New Brunswick|Tetragnathidae|BOLD:AAA6381
Tetragnatha laboriosa|SSPAC12614-13|Canada.Saskatchewan|Tetragnathidae|BOLD:AAA6381
Tetragnatha laboriosa|SSWLE5705-13|Canada.Alberta|Tetragnathidae|BOLD:AAA6381
Tetragnatha laboriosa|BBCAN564-09|Canada.Newfoundland and Labrador|Tetragnathidae|BOLD:AAA6381
Tetragnatha laboriosa|BBCAN562-09|Canada.Newfoundland and Labrador|Tetragnathidae|BOLD:AAA6381
Tetragnatha laboriosa|CNMIE1761-14|Canada.Quebec|Tetragnathidae|BOLD:AAA6381
Tetragnatha laboriosa|CNMIJ845-14|Canada.Quebec|Tetragnathidae|BOLD:AAA6381
Tetragnatha laboriosa|CNMIF053-14|Canada.Quebec|Tetragnathidae|BOLD:AAA6381
2%
Tetragnatha laboriosa|BBCNP1256-14|Canada.Alberta|Tetragnathidae|BOLD:AAA6381
Tetragnatha laboriosa|SSWLF1638-13|Canada.Alberta|Tetragnathidae|BOLD:AAA6381
Tetragnatha laboriosa|SSWLE6353-13|Canada.Alberta|Tetragnathidae|BOLD:AAA6381
Tetragnatha laboriosa|SSJAE9612-13|Canada.Alberta|Tetragnathidae|BOLD:AAA6381
Tetragnatha laboriosa|BBCNP1311-14|Canada.Alberta|Tetragnathidae|BOLD:AAA6381
Tetragnatha laboriosa|SPICA1584-10|Canada.Alberta|Tetragnathidae|BOLD:AAA6381
Tetragnatha laboriosa|SPITO340-14|Canada.Ontario|Tetragnathidae|BOLD:AAA6381
Tetragnatha laboriosa|BBCNP1299-14|Canada.Alberta|Tetragnathidae|BOLD:AAA6381
Tetragnatha laboriosa|SSBRA210-14|Canada.Nova Scotia|Tetragnathidae|BOLD:AAA6381
Tetragnatha laboriosa|BBCAN742-09|Canada.Newfoundland and Labrador|Tetragnathidae|BOLD:AAA6381
Tetragnatha laboriosa|RBINA1869-13|Canada.Ontario|Tetragnathidae|BOLD:AAA6381
Tetragnatha laboriosa|BBCNP1252-14|Canada.Alberta|Tetragnathidae|BOLD:AAA6381
Tetragnatha laboriosa|SMTPF678-14|Canada.Ontario|Tetragnathidae|BOLD:AAA6381
Tetragnatha laboriosa|SSROC1165-14|Canada.Ontario|Tetragnathidae|BOLD:AAA6381
Tetragnatha laboriosa|SSWLE6375-13|Canada.Alberta|Tetragnathidae|BOLD:AAA6381
Tetragnatha laboriosa|SMTPB5902-13|Canada.Ontario|Tetragnathidae|BOLD:AAA6381
Tetragnatha laboriosa|SSEIB8414-13|Canada.Alberta|Tetragnathidae|BOLD:AAA6381
Tetragnatha laboriosa|BBCNP1324-14|Canada.Alberta|Tetragnathidae|BOLD:AAA6381
Tetragnatha laboriosa|BBCNP1507-14|Canada.Alberta|Tetragnathidae|BOLD:AAA6381
Tetragnatha laboriosa|BBCNP639-13|Canada.Alberta|Tetragnathidae|BOLD:AAA6381
Tetragnatha laboriosa|SPITO402-14|Canada.Ontario|Tetragnathidae|BOLD:AAA6381
Tetragnatha laboriosa|CNTNJ866-14|Canada.Newfoundland and Labrador|Tetragnathidae|BOLD:AAA6381
Tetragnatha laboriosa|SMTPF2345-14|Canada.Ontario|Tetragnathidae|BOLD:AAA6381
Tetragnatha laboriosa|BBCNP3478-14|Canada.Alberta|Tetragnathidae|BOLD:AAA6381
Tetragnatha laboriosa|ARSO551-09|Canada.Saskatchewan|Tetragnathidae|BOLD:AAA6381
Tetragnatha laboriosa|BBCNP3501-14|Canada.Alberta|Tetragnathidae|BOLD:AAA6381
Tetragnatha laboriosa|SSWLB5796-13|Canada.Alberta|Tetragnathidae|BOLD:AAA6381
Tetragnatha laboriosa|SSEIA4363-13|Canada.Alberta|Tetragnathidae|BOLD:AAA6381
Tetragnatha laboriosa|SSEIA4364-13|Canada.Alberta|Tetragnathidae|BOLD:AAA6381
Tetragnatha laboriosa|SSJAB4184-13|Canada.Alberta|Tetragnathidae|BOLD:AAA6381
Tetragnatha laboriosa|BBCAN618-09|Canada.Newfoundland and Labrador|Tetragnathidae|BOLD:AAA6381
Tetragnatha laboriosa|CNPPD2690-12|Canada.Ontario|Tetragnathidae|BOLD:AAA6381
Tetragnatha laboriosa|BBCNP1251-14|Canada.Alberta|Tetragnathidae|BOLD:AAA6381
Tetragnatha laboriosa|BBCNP3475-14|Canada.Alberta|Tetragnathidae|BOLD:AAA6381
Tetragnatha laboriosa|BBCNP3411-14|Canada.Alberta|Tetragnathidae|BOLD:AAA6381
Tetragnatha laboriosa|SPICA1632-10|Canada.British Columbia|Tetragnathidae|BOLD:AAA6381
Tetragnatha laboriosa|BBCNP3484-14|Canada.Alberta|Tetragnathidae|BOLD:AAA6381
Tetragnatha laboriosa|BBCNP3136-14|Canada.Alberta|Tetragnathidae|BOLD:AAA6381
Tetragnatha laboriosa|SSWLE7999-13|Canada.Alberta|Tetragnathidae|BOLD:AAA6381
Tetragnatha laboriosa|BBCNP1315-14|Canada.Alberta|Tetragnathidae|BOLD:AAA6381
Tetragnatha laboriosa|ARSO339-09|Canada.Saskatchewan|Tetragnathidae|BOLD:AAA6381
Tetragnatha laboriosa|SSBRA207-14|Canada.Nova Scotia|Tetragnathidae|BOLD:AAA6381
Tetragnatha laboriosa|CNPPE2316-12|Canada.Ontario|Tetragnathidae|BOLD:AAA6381
Tetragnatha laboriosa|CNPPE2317-12|Canada.Ontario|Tetragnathidae|BOLD:AAA6381
Tetragnatha laboriosa|SSWLB5775-13|Canada.Alberta|Tetragnathidae|BOLD:AAA6381
Tetragnatha laboriosa|ARSO337-09|Canada.Saskatchewan|Tetragnathidae|BOLD:AAA6381
Tetragnatha laboriosa|SPICA1547-10|Canada.Saskatchewan|Tetragnathidae|BOLD:AAA6381
Tetragnatha laboriosa|BBCAN783-09|Canada.Newfoundland and Labrador|Tetragnathidae|BOLD:AAA6381
Tetragnatha laboriosa|ARSO336-09|Canada.Saskatchewan|Tetragnathidae|BOLD:AAA6381
Tetragnatha laboriosa|ARSO376-09|Canada.Saskatchewan|Tetragnathidae|BOLD:AAA6381
Tetragnatha laboriosa|BBCAN396-09|Canada.Newfoundland and Labrador|Tetragnathidae|BOLD:AAA6381
Tetragnatha laboriosa|ARONW205-11|Canada.Ontario|Tetragnathidae|BOLD:AAA6381
Tetragnatha laboriosa|SPICA1981-11|Canada.Saskatchewan|Tetragnathidae|BOLD:AAA6381
Tetragnatha laboriosa|CNGRD1297-12|Canada.Saskatchewan|Tetragnathidae|BOLD:AAA6381
Tetragnatha laboriosa|SSEIB1918-13|Canada.Alberta|Tetragnathidae|BOLD:AAA6381
Tetragnatha laboriosa|SSWLE1786-13|Canada.Alberta|Tetragnathidae|BOLD:AAA6381
Tetragnatha laboriosa|SSEIB1919-13|Canada.Alberta|Tetragnathidae|BOLD:AAA6381
Tetragnatha laboriosa|SSWLB3942-13|Canada.Alberta|Tetragnathidae|BOLD:AAA6381
Tetragnatha laboriosa|BBCNP3232-14|Canada.Alberta|Tetragnathidae|BOLD:AAA6381
Tetragnatha laboriosa|BBCNP1285-14|Canada.Alberta|Tetragnathidae|BOLD:AAA6381
Tetragnatha laboriosa|ARSO326-09|Canada.Manitoba|Tetragnathidae|BOLD:AAA6381
Tetragnatha laboriosa|BBCAN750-09|Canada.Newfoundland and Labrador|Tetragnathidae|BOLD:AAA6381
Tetragnatha laboriosa|SSEIB11374-13|Canada.Alberta|Tetragnathidae|BOLD:AAA6381
Tetragnatha laboriosa|CNGRD1298-12|Canada.Saskatchewan|Tetragnathidae|BOLD:AAA6381

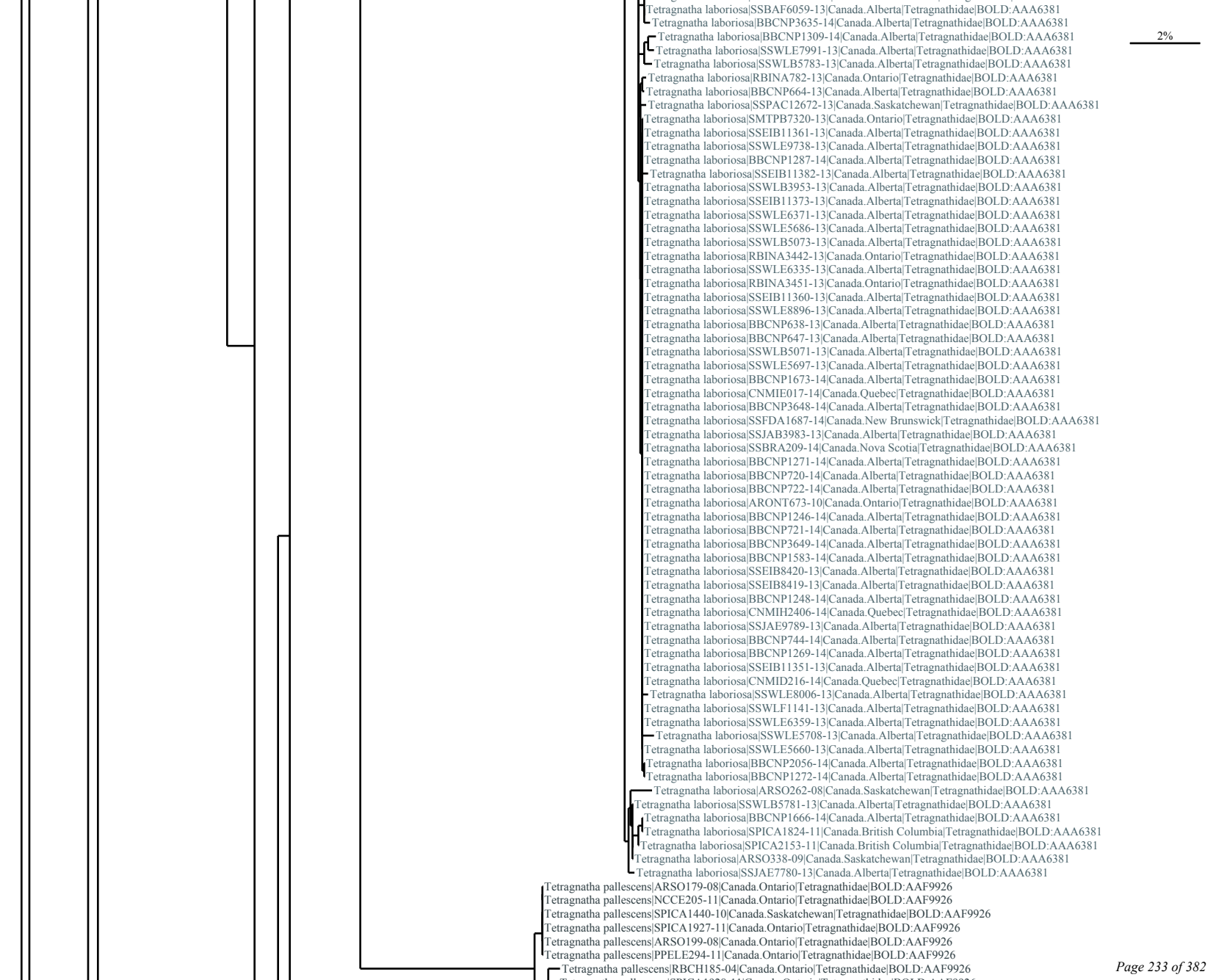
Tetragnatha laboriosa|SSBAF6059-13|Canada.Alberta|Tetragnathidae|BOLD:AAA6381
Tetragnatha laboriosa|BBCNP3635-14|Canada.Alberta|Tetragnathidae|BOLD:AAA6381
Tetragnatha laboriosa|BBCNP1309-14|Canada.Alberta|Tetragnathidae|BOLD:AAA6381
Tetragnatha laboriosa|SSWLE7991-13|Canada.Alberta|Tetragnathidae|BOLD:AAA6381
Tetragnatha laboriosa|SSWLB5783-13|Canada.Alberta|Tetragnathidae|BOLD:AAA6381
Tetragnatha laboriosa|RBINA782-13|Canada.Ontario|Tetragnathidae|BOLD:AAA6381
Tetragnatha laboriosa|BBCNP664-13|Canada.Alberta|Tetragnathidae|BOLD:AAA6381
Tetragnatha laboriosa|SSPAC12672-13|Canada.Saskatchewan|Tetragnathidae|BOLD:AAA6381
Tetragnatha laboriosa|SMTPB7320-13|Canada.Ontario|Tetragnathidae|BOLD:AAA6381
Tetragnatha laboriosa|SSEIB11361-13|Canada.Alberta|Tetragnathidae|BOLD:AAA6381
Tetragnatha laboriosa|SSWLE9738-13|Canada.Alberta|Tetragnathidae|BOLD:AAA6381
Tetragnatha laboriosa|BBCNP1287-14|Canada.Alberta|Tetragnathidae|BOLD:AAA6381
Tetragnatha laboriosa|SSEIB11382-13|Canada.Alberta|Tetragnathidae|BOLD:AAA6381
Tetragnatha laboriosa|SSWLB3953-13|Canada.Alberta|Tetragnathidae|BOLD:AAA6381
Tetragnatha laboriosa|SSEIB11373-13|Canada.Alberta|Tetragnathidae|BOLD:AAA6381
Tetragnatha laboriosa|SSWLE6371-13|Canada.Alberta|Tetragnathidae|BOLD:AAA6381
Tetragnatha laboriosa|SSWLE5686-13|Canada.Alberta|Tetragnathidae|BOLD:AAA6381
Tetragnatha laboriosa|SSWLB5073-13|Canada.Alberta|Tetragnathidae|BOLD:AAA6381
Tetragnatha laboriosa|RBINA3442-13|Canada.Ontario|Tetragnathidae|BOLD:AAA6381
Tetragnatha laboriosa|SSWLE6335-13|Canada.Alberta|Tetragnathidae|BOLD:AAA6381
Tetragnatha laboriosa|RBINA3451-13|Canada.Ontario|Tetragnathidae|BOLD:AAA6381
Tetragnatha laboriosa|SSEIB11360-13|Canada.Alberta|Tetragnathidae|BOLD:AAA6381
Tetragnatha laboriosa|SSWLE8896-13|Canada.Alberta|Tetragnathidae|BOLD:AAA6381
Tetragnatha laboriosa|BBCNP638-13|Canada.Alberta|Tetragnathidae|BOLD:AAA6381
Tetragnatha laboriosa|BBCNP647-13|Canada.Alberta|Tetragnathidae|BOLD:AAA6381
Tetragnatha laboriosa|SSWLB5071-13|Canada.Alberta|Tetragnathidae|BOLD:AAA6381
Tetragnatha laboriosa|SSWLE5697-13|Canada.Alberta|Tetragnathidae|BOLD:AAA6381
Tetragnatha laboriosa|BBCNP1673-14|Canada.Alberta|Tetragnathidae|BOLD:AAA6381
Tetragnatha laboriosa|CNMIE017-14|Canada.Quebec|Tetragnathidae|BOLD:AAA6381
Tetragnatha laboriosa|BBCNP3648-14|Canada.Alberta|Tetragnathidae|BOLD:AAA6381
Tetragnatha laboriosa|SSFDA1687-14|Canada.New Brunswick|Tetragnathidae|BOLD:AAA6381
Tetragnatha laboriosa|SSJAB3983-13|Canada.Alberta|Tetragnathidae|BOLD:AAA6381
Tetragnatha laboriosa|SSBRA209-14|Canada.Nova Scotia|Tetragnathidae|BOLD:AAA6381
Tetragnatha laboriosa|BBCNP1271-14|Canada.Alberta|Tetragnathidae|BOLD:AAA6381
Tetragnatha laboriosa|BBCNP720-14|Canada.Alberta|Tetragnathidae|BOLD:AAA6381
Tetragnatha laboriosa|BBCNP722-14|Canada.Alberta|Tetragnathidae|BOLD:AAA6381
Tetragnatha laboriosa|ARONT673-10|Canada.Ontario|Tetragnathidae|BOLD:AAA6381
Tetragnatha laboriosa|BBCNP1246-14|Canada.Alberta|Tetragnathidae|BOLD:AAA6381
Tetragnatha laboriosa|BBCNP721-14|Canada.Alberta|Tetragnathidae|BOLD:AAA6381
Tetragnatha laboriosa|BBCNP3649-14|Canada.Alberta|Tetragnathidae|BOLD:AAA6381
Tetragnatha laboriosa|BBCNP1583-14|Canada.Alberta|Tetragnathidae|BOLD:AAA6381
Tetragnatha laboriosa|SSEIB8420-13|Canada.Alberta|Tetragnathidae|BOLD:AAA6381
Tetragnatha laboriosa|SSEIB8419-13|Canada.Alberta|Tetragnathidae|BOLD:AAA6381
Tetragnatha laboriosa|BBCNP1248-14|Canada.Alberta|Tetragnathidae|BOLD:AAA6381
Tetragnatha laboriosa|CNMIH2406-14|Canada.Quebec|Tetragnathidae|BOLD:AAA6381
Tetragnatha laboriosa|SSJAE9789-13|Canada.Alberta|Tetragnathidae|BOLD:AAA6381
Tetragnatha laboriosa|BBCNP744-14|Canada.Alberta|Tetragnathidae|BOLD:AAA6381
Tetragnatha laboriosa|BBCNP1269-14|Canada.Alberta|Tetragnathidae|BOLD:AAA6381
Tetragnatha laboriosa|SSEIB11351-13|Canada.Alberta|Tetragnathidae|BOLD:AAA6381
Tetragnatha laboriosa|CNMID216-14|Canada.Quebec|Tetragnathidae|BOLD:AAA6381
Tetragnatha laboriosa|SSWLE8006-13|Canada.Alberta|Tetragnathidae|BOLD:AAA6381
Tetragnatha laboriosa|SSWLF1141-13|Canada.Alberta|Tetragnathidae|BOLD:AAA6381
Tetragnatha laboriosa|SSWLE6359-13|Canada.Alberta|Tetragnathidae|BOLD:AAA6381
Tetragnatha laboriosa|SSWLE5708-13|Canada.Alberta|Tetragnathidae|BOLD:AAA6381
Tetragnatha laboriosa|SSWLE5660-13|Canada.Alberta|Tetragnathidae|BOLD:AAA6381
Tetragnatha laboriosa|BBCNP2056-14|Canada.Alberta|Tetragnathidae|BOLD:AAA6381
Tetragnatha laboriosa|BBCNP1272-14|Canada.Alberta|Tetragnathidae|BOLD:AAA6381
Tetragnatha laboriosa|ARSO262-08|Canada.Saskatchewan|Tetragnathidae|BOLD:AAA6381
Tetragnatha laboriosa|SSWLB5781-13|Canada.Alberta|Tetragnathidae|BOLD:AAA6381
Tetragnatha laboriosa|BBCNP1666-14|Canada.Alberta|Tetragnathidae|BOLD:AAA6381
Tetragnatha laboriosa|SPICA1824-11|Canada.British Columbia|Tetragnathidae|BOLD:AAA6381
Tetragnatha laboriosa|SPICA2153-11|Canada.British Columbia|Tetragnathidae|BOLD:AAA6381
Tetragnatha laboriosa|ARSO338-09|Canada.Saskatchewan|Tetragnathidae|BOLD:AAA6381
Tetragnatha laboriosa|SSJAE7780-13|Canada.Alberta|Tetragnathidae|BOLD:AAA6381
Tetragnatha pallescens|ARSO179-08|Canada.Ontario|Tetragnathidae|BOLD:AAF9926
Tetragnatha pallescens|NCCE205-11|Canada.Ontario|Tetragnathidae|BOLD:AAF9926
Tetragnatha pallescens|SPICA1440-10|Canada.Saskatchewan|Tetragnathidae|BOLD:AAF9926
Tetragnatha pallescens|SPICA1927-11|Canada.Ontario|Tetragnathidae|BOLD:AAF9926
Tetragnatha pallescens|ARSO199-08|Canada.Ontario|Tetragnathidae|BOLD:AAF9926
Tetragnatha pallescens|PPELE294-11|Canada.Ontario|Tetragnathidae|BOLD:AAF9926
Tetragnatha pallescens|RBCH185-04|Canada.Ontario|Tetragnathidae|BOLD:AAF9926
2%

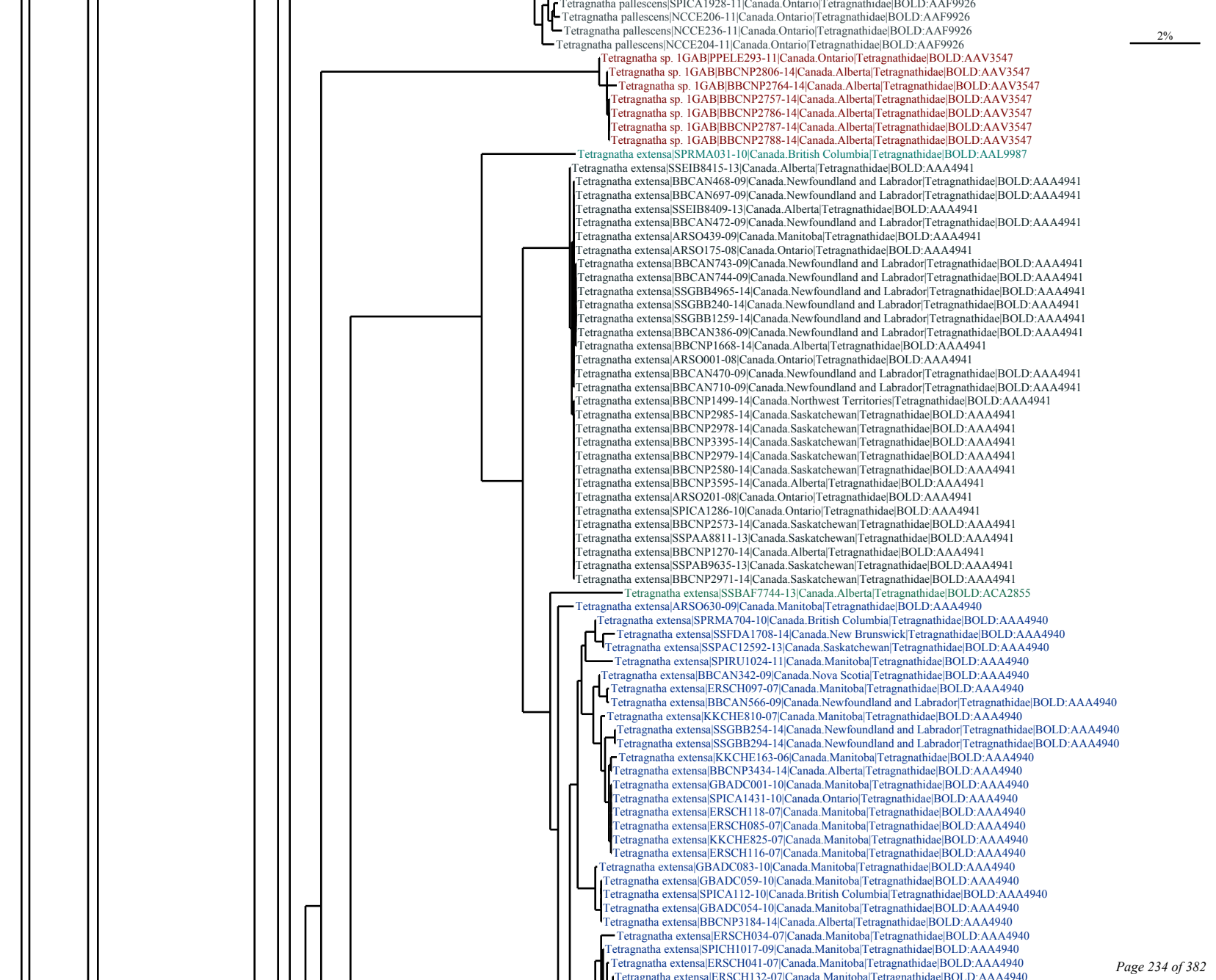
Tetragnatha pallescens|SPICA1928-11|Canada.Ontario|Tetragnathidae|BOLD:AAF9926
Tetragnatha pallescens|NCCE206-11|Canada.Ontario|Tetragnathidae|BOLD:AAF9926
Tetragnatha pallescens|NCCE236-11|Canada.Ontario|Tetragnathidae|BOLD:AAF9926
Tetragnatha pallescens|NCCE204-11|Canada.Ontario|Tetragnathidae|BOLD:AAF9926
2%
Tetragnatha sp. 1GAB|PPELE293-11|Canada.Ontario|Tetragnathidae|BOLD:AAV3547
Tetragnatha sp. 1GAB|BBCNP2806-14|Canada.Alberta|Tetragnathidae|BOLD:AAV3547
Tetragnatha sp. 1GAB|BBCNP2764-14|Canada.Alberta|Tetragnathidae|BOLD:AAV3547
Tetragnatha sp. 1GAB|BBCNP2757-14|Canada.Alberta|Tetragnathidae|BOLD:AAV3547
Tetragnatha sp. 1GAB|BBCNP2786-14|Canada.Alberta|Tetragnathidae|BOLD:AAV3547
Tetragnatha sp. 1GAB|BBCNP2787-14|Canada.Alberta|Tetragnathidae|BOLD:AAV3547
Tetragnatha sp. 1GAB|BBCNP2788-14|Canada.Alberta|Tetragnathidae|BOLD:AAV3547
Tetragnatha extensa|SPRMA031-10|Canada.British Columbia|Tetragnathidae|BOLD:AAL9987
Tetragnatha extensa|SSEIB8415-13|Canada.Alberta|Tetragnathidae|BOLD:AAA4941
Tetragnatha extensa|BBCAN468-09|Canada.Newfoundland and Labrador|Tetragnathidae|BOLD:AAA4941
Tetragnatha extensa|BBCAN697-09|Canada.Newfoundland and Labrador|Tetragnathidae|BOLD:AAA4941
Tetragnatha extensa|SSEIB8409-13|Canada.Alberta|Tetragnathidae|BOLD:AAA4941
Tetragnatha extensa|BBCAN472-09|Canada.Newfoundland and Labrador|Tetragnathidae|BOLD:AAA4941
Tetragnatha extensa|ARSO439-09|Canada.Manitoba|Tetragnathidae|BOLD:AAA4941
Tetragnatha extensa|ARSO175-08|Canada.Ontario|Tetragnathidae|BOLD:AAA4941
Tetragnatha extensa|BBCAN743-09|Canada.Newfoundland and Labrador|Tetragnathidae|BOLD:AAA4941
Tetragnatha extensa|BBCAN744-09|Canada.Newfoundland and Labrador|Tetragnathidae|BOLD:AAA4941
Tetragnatha extensa|SSGBB4965-14|Canada.Newfoundland and Labrador|Tetragnathidae|BOLD:AAA4941
Tetragnatha extensa|SSGBB240-14|Canada.Newfoundland and Labrador|Tetragnathidae|BOLD:AAA4941
Tetragnatha extensa|SSGBB1259-14|Canada.Newfoundland and Labrador|Tetragnathidae|BOLD:AAA4941
Tetragnatha extensa|BBCAN386-09|Canada.Newfoundland and Labrador|Tetragnathidae|BOLD:AAA4941
Tetragnatha extensa|BBCNP1668-14|Canada.Alberta|Tetragnathidae|BOLD:AAA4941
Tetragnatha extensa|ARSO001-08|Canada.Ontario|Tetragnathidae|BOLD:AAA4941
Tetragnatha extensa|BBCAN470-09|Canada.Newfoundland and Labrador|Tetragnathidae|BOLD:AAA4941
Tetragnatha extensa|BBCAN710-09|Canada.Newfoundland and Labrador|Tetragnathidae|BOLD:AAA4941
Tetragnatha extensa|BBCNP1499-14|Canada.Northwest Territories|Tetragnathidae|BOLD:AAA4941
Tetragnatha extensa|BBCNP2985-14|Canada.Saskatchewan|Tetragnathidae|BOLD:AAA4941
Tetragnatha extensa|BBCNP2978-14|Canada.Saskatchewan|Tetragnathidae|BOLD:AAA4941
Tetragnatha extensa|BBCNP3395-14|Canada.Saskatchewan|Tetragnathidae|BOLD:AAA4941
Tetragnatha extensa|BBCNP2979-14|Canada.Saskatchewan|Tetragnathidae|BOLD:AAA4941
Tetragnatha extensa|BBCNP2580-14|Canada.Saskatchewan|Tetragnathidae|BOLD:AAA4941
Tetragnatha extensa|BBCNP3595-14|Canada.Alberta|Tetragnathidae|BOLD:AAA4941
Tetragnatha extensa|ARSO201-08|Canada.Ontario|Tetragnathidae|BOLD:AAA4941
Tetragnatha extensa|SPICA1286-10|Canada.Ontario|Tetragnathidae|BOLD:AAA4941
Tetragnatha extensa|BBCNP2573-14|Canada.Saskatchewan|Tetragnathidae|BOLD:AAA4941
Tetragnatha extensa|SSPAA8811-13|Canada.Saskatchewan|Tetragnathidae|BOLD:AAA4941
Tetragnatha extensa|BBCNP1270-14|Canada.Alberta|Tetragnathidae|BOLD:AAA4941
Tetragnatha extensa|SSPAB9635-13|Canada.Saskatchewan|Tetragnathidae|BOLD:AAA4941
Tetragnatha extensa|BBCNP2971-14|Canada.Saskatchewan|Tetragnathidae|BOLD:AAA4941
Tetragnatha extensa|SSBAF7744-13|Canada.Alberta|Tetragnathidae|BOLD:ACA2855
Tetragnatha extensa|ARSO630-09|Canada.Manitoba|Tetragnathidae|BOLD:AAA4940
Tetragnatha extensa|SPRMA704-10|Canada.British Columbia|Tetragnathidae|BOLD:AAA4940
Tetragnatha extensa|SSFDA1708-14|Canada.New Brunswick|Tetragnathidae|BOLD:AAA4940
Tetragnatha extensa|SSPAC12592-13|Canada.Saskatchewan|Tetragnathidae|BOLD:AAA4940
Tetragnatha extensa|SPIRU1024-11|Canada.Manitoba|Tetragnathidae|BOLD:AAA4940
Tetragnatha extensa|BBCAN342-09|Canada.Nova Scotia|Tetragnathidae|BOLD:AAA4940
Tetragnatha extensa|ERSCH097-07|Canada.Manitoba|Tetragnathidae|BOLD:AAA4940
Tetragnatha extensa|BBCAN566-09|Canada.Newfoundland and Labrador|Tetragnathidae|BOLD:AAA4940
Tetragnatha extensa|KKCHE810-07|Canada.Manitoba|Tetragnathidae|BOLD:AAA4940
Tetragnatha extensa|SSGBB254-14|Canada.Newfoundland and Labrador|Tetragnathidae|BOLD:AAA4940
Tetragnatha extensa|SSGBB294-14|Canada.Newfoundland and Labrador|Tetragnathidae|BOLD:AAA4940
Tetragnatha extensa|KKCHE163-06|Canada.Manitoba|Tetragnathidae|BOLD:AAA4940
Tetragnatha extensa|BBCNP3434-14|Canada.Alberta|Tetragnathidae|BOLD:AAA4940
Tetragnatha extensa|GBADC001-10|Canada.Manitoba|Tetragnathidae|BOLD:AAA4940
Tetragnatha extensa|SPICA1431-10|Canada.Ontario|Tetragnathidae|BOLD:AAA4940
Tetragnatha extensa|ERSCH118-07|Canada.Manitoba|Tetragnathidae|BOLD:AAA4940
Tetragnatha extensa|ERSCH085-07|Canada.Manitoba|Tetragnathidae|BOLD:AAA4940
Tetragnatha extensa|KKCHE825-07|Canada.Manitoba|Tetragnathidae|BOLD:AAA4940
Tetragnatha extensa|ERSCH116-07|Canada.Manitoba|Tetragnathidae|BOLD:AAA4940
Tetragnatha extensa|GBADC083-10|Canada.Manitoba|Tetragnathidae|BOLD:AAA4940
Tetragnatha extensa|GBADC059-10|Canada.Manitoba|Tetragnathidae|BOLD:AAA4940
Tetragnatha extensa|SPICA112-10|Canada.British Columbia|Tetragnathidae|BOLD:AAA4940
Tetragnatha extensa|GBADC054-10|Canada.Manitoba|Tetragnathidae|BOLD:AAA4940
Tetragnatha extensa|BBCNP3184-14|Canada.Alberta|Tetragnathidae|BOLD:AAA4940
Tetragnatha extensa|ERSCH034-07|Canada.Manitoba|Tetragnathidae|BOLD:AAA4940
Tetragnatha extensa|SPICH1017-09|Canada.Manitoba|Tetragnathidae|BOLD:AAA4940
Tetragnatha extensa|ERSCH041-07|Canada.Manitoba|Tetragnathidae|BOLD:AAA4940
Tetragnatha extensa|ERSCH132-07|Canada.Manitoba|Tetragnathidae|BOLD:AAA4940

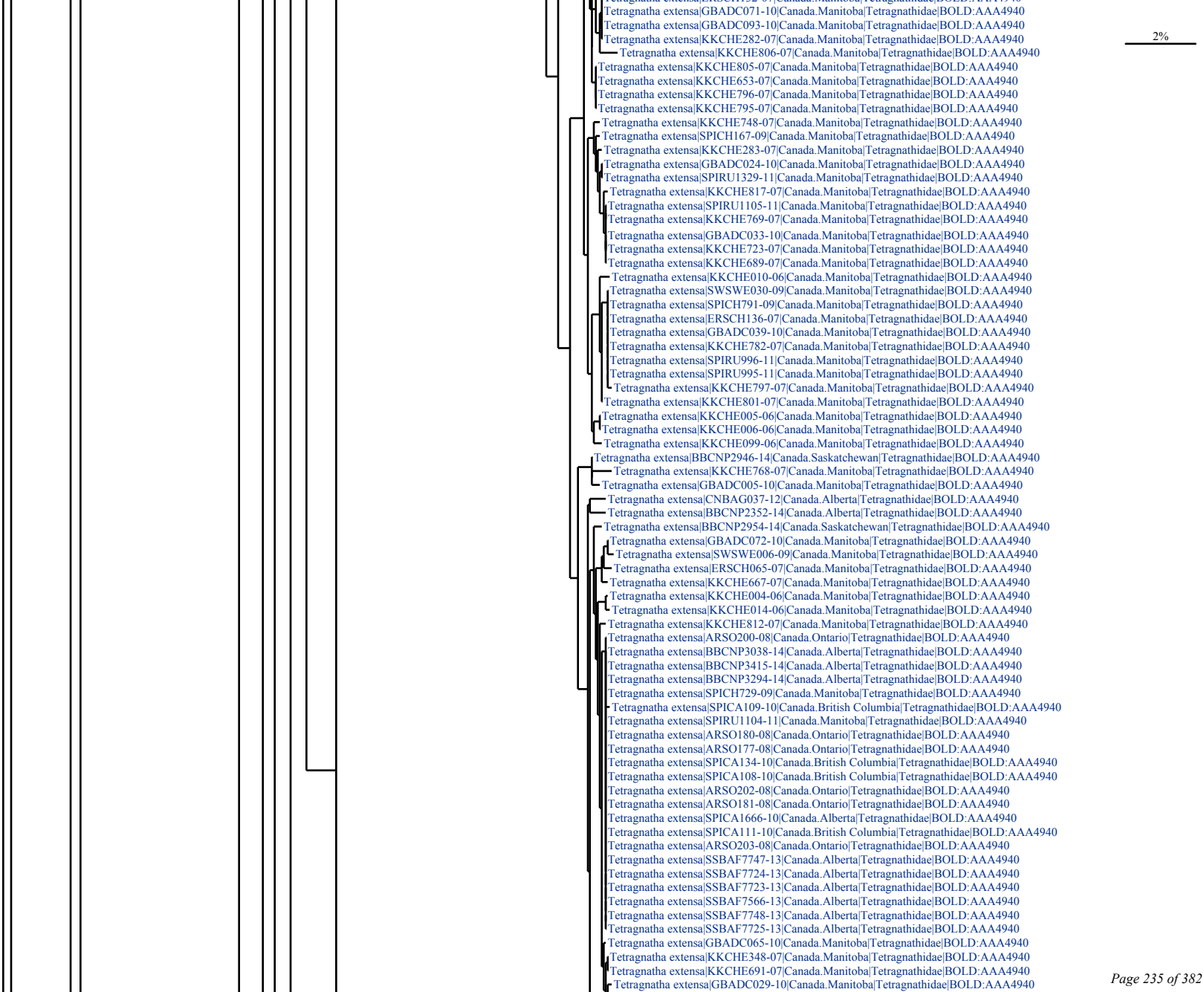
Tetragnatha extensa|GBADC071-10|Canada.Manitoba|Tetragnathidae|BOLD:AAA4940
Tetragnatha extensa|GBADC093-10|Canada.Manitoba|Tetragnathidae|BOLD:AAA4940
Tetragnatha extensa|KKCHE282-07|Canada.Manitoba|Tetragnathidae|BOLD:AAA4940
Tetragnatha extensa|KKCHE806-07|Canada.Manitoba|Tetragnathidae|BOLD:AAA4940
Tetragnatha extensa|KKCHE805-07|Canada.Manitoba|Tetragnathidae|BOLD:AAA4940
Tetragnatha extensa|KKCHE653-07|Canada.Manitoba|Tetragnathidae|BOLD:AAA4940
Tetragnatha extensa|KKCHE796-07|Canada.Manitoba|Tetragnathidae|BOLD:AAA4940
Tetragnatha extensa|KKCHE795-07|Canada.Manitoba|Tetragnathidae|BOLD:AAA4940
Tetragnatha extensa|KKCHE748-07|Canada.Manitoba|Tetragnathidae|BOLD:AAA4940
Tetragnatha extensa|SPICH167-09|Canada.Manitoba|Tetragnathidae|BOLD:AAA4940
Tetragnatha extensa|KKCHE283-07|Canada.Manitoba|Tetragnathidae|BOLD:AAA4940
Tetragnatha extensa|GBADC024-10|Canada.Manitoba|Tetragnathidae|BOLD:AAA4940
Tetragnatha extensa|SPIRU1329-11|Canada.Manitoba|Tetragnathidae|BOLD:AAA4940
Tetragnatha extensa|KKCHE817-07|Canada.Manitoba|Tetragnathidae|BOLD:AAA4940
Tetragnatha extensa|SPIRU1105-11|Canada.Manitoba|Tetragnathidae|BOLD:AAA4940
Tetragnatha extensa|KKCHE769-07|Canada.Manitoba|Tetragnathidae|BOLD:AAA4940
Tetragnatha extensa|GBADC033-10|Canada.Manitoba|Tetragnathidae|BOLD:AAA4940
Tetragnatha extensa|KKCHE723-07|Canada.Manitoba|Tetragnathidae|BOLD:AAA4940
Tetragnatha extensa|KKCHE689-07|Canada.Manitoba|Tetragnathidae|BOLD:AAA4940
Tetragnatha extensa|KKCHE010-06|Canada.Manitoba|Tetragnathidae|BOLD:AAA4940
Tetragnatha extensa|SWSWE030-09|Canada.Manitoba|Tetragnathidae|BOLD:AAA4940
Tetragnatha extensa|SPICH791-09|Canada.Manitoba|Tetragnathidae|BOLD:AAA4940
Tetragnatha extensa|ERSCH136-07|Canada.Manitoba|Tetragnathidae|BOLD:AAA4940
Tetragnatha extensa|GBADC039-10|Canada.Manitoba|Tetragnathidae|BOLD:AAA4940
Tetragnatha extensa|KKCHE782-07|Canada.Manitoba|Tetragnathidae|BOLD:AAA4940
Tetragnatha extensa|SPIRU996-11|Canada.Manitoba|Tetragnathidae|BOLD:AAA4940
Tetragnatha extensa|SPIRU995-11|Canada.Manitoba|Tetragnathidae|BOLD:AAA4940
Tetragnatha extensa|KKCHE797-07|Canada.Manitoba|Tetragnathidae|BOLD:AAA4940
Tetragnatha extensa|KKCHE801-07|Canada.Manitoba|Tetragnathidae|BOLD:AAA4940
Tetragnatha extensa|KKCHE005-06|Canada.Manitoba|Tetragnathidae|BOLD:AAA4940
Tetragnatha extensa|KKCHE006-06|Canada.Manitoba|Tetragnathidae|BOLD:AAA4940
Tetragnatha extensa|KKCHE099-06|Canada.Manitoba|Tetragnathidae|BOLD:AAA4940
Tetragnatha extensa|BBCNP2946-14|Canada.Saskatchewan|Tetragnathidae|BOLD:AAA4940
Tetragnatha extensa|KKCHE768-07|Canada.Manitoba|Tetragnathidae|BOLD:AAA4940
Tetragnatha extensa|GBADC005-10|Canada.Manitoba|Tetragnathidae|BOLD:AAA4940
Tetragnatha extensa|CNBAG037-12|Canada.Alberta|Tetragnathidae|BOLD:AAA4940
Tetragnatha extensa|BBCNP2352-14|Canada.Alberta|Tetragnathidae|BOLD:AAA4940
Tetragnatha extensa|BBCNP2954-14|Canada.Saskatchewan|Tetragnathidae|BOLD:AAA4940
Tetragnatha extensa|GBADC072-10|Canada.Manitoba|Tetragnathidae|BOLD:AAA4940
Tetragnatha extensa|SWSWE006-09|Canada.Manitoba|Tetragnathidae|BOLD:AAA4940
Tetragnatha extensa|ERSCH065-07|Canada.Manitoba|Tetragnathidae|BOLD:AAA4940
Tetragnatha extensa|KKCHE667-07|Canada.Manitoba|Tetragnathidae|BOLD:AAA4940
Tetragnatha extensa|KKCHE004-06|Canada.Manitoba|Tetragnathidae|BOLD:AAA4940
Tetragnatha extensa|KKCHE014-06|Canada.Manitoba|Tetragnathidae|BOLD:AAA4940
Tetragnatha extensa|KKCHE812-07|Canada.Manitoba|Tetragnathidae|BOLD:AAA4940
Tetragnatha extensa|ARSO200-08|Canada.Ontario|Tetragnathidae|BOLD:AAA4940
Tetragnatha extensa|BBCNP3038-14|Canada.Alberta|Tetragnathidae|BOLD:AAA4940
Tetragnatha extensa|BBCNP3415-14|Canada.Alberta|Tetragnathidae|BOLD:AAA4940
Tetragnatha extensa|BBCNP3294-14|Canada.Alberta|Tetragnathidae|BOLD:AAA4940
Tetragnatha extensa|SPICH729-09|Canada.Manitoba|Tetragnathidae|BOLD:AAA4940
Tetragnatha extensa|SPICA109-10|Canada.British Columbia|Tetragnathidae|BOLD:AAA4940
Tetragnatha extensa|SPIRU1104-11|Canada.Manitoba|Tetragnathidae|BOLD:AAA4940
Tetragnatha extensa|ARSO180-08|Canada.Ontario|Tetragnathidae|BOLD:AAA4940
Tetragnatha extensa|ARSO177-08|Canada.Ontario|Tetragnathidae|BOLD:AAA4940
Tetragnatha extensa|SPICA134-10|Canada.British Columbia|Tetragnathidae|BOLD:AAA4940
Tetragnatha extensa|SPICA108-10|Canada.British Columbia|Tetragnathidae|BOLD:AAA4940
Tetragnatha extensa|ARSO202-08|Canada.Ontario|Tetragnathidae|BOLD:AAA4940
Tetragnatha extensa|ARSO181-08|Canada.Ontario|Tetragnathidae|BOLD:AAA4940
Tetragnatha extensa|SPICA1666-10|Canada.Alberta|Tetragnathidae|BOLD:AAA4940
Tetragnatha extensa|SPICA111-10|Canada.British Columbia|Tetragnathidae|BOLD:AAA4940
Tetragnatha extensa|ARSO203-08|Canada.Ontario|Tetragnathidae|BOLD:AAA4940
Tetragnatha extensa|SSBAF7747-13|Canada.Alberta|Tetragnathidae|BOLD:AAA4940
Tetragnatha extensa|SSBAF7724-13|Canada.Alberta|Tetragnathidae|BOLD:AAA4940
Tetragnatha extensa|SSBAF7723-13|Canada.Alberta|Tetragnathidae|BOLD:AAA4940
Tetragnatha extensa|SSBAF7566-13|Canada.Alberta|Tetragnathidae|BOLD:AAA4940
Tetragnatha extensa|SSBAF7748-13|Canada.Alberta|Tetragnathidae|BOLD:AAA4940
Tetragnatha extensa|SSBAF7725-13|Canada.Alberta|Tetragnathidae|BOLD:AAA4940
Tetragnatha extensa|GBADC065-10|Canada.Manitoba|Tetragnathidae|BOLD:AAA4940
Tetragnatha extensa|KKCHE348-07|Canada.Manitoba|Tetragnathidae|BOLD:AAA4940
Tetragnatha extensa|KKCHE691-07|Canada.Manitoba|Tetragnathidae|BOLD:AAA4940
Tetragnatha extensa|GBADC029-10|Canada.Manitoba|Tetragnathidae|BOLD:AAA4940
2%

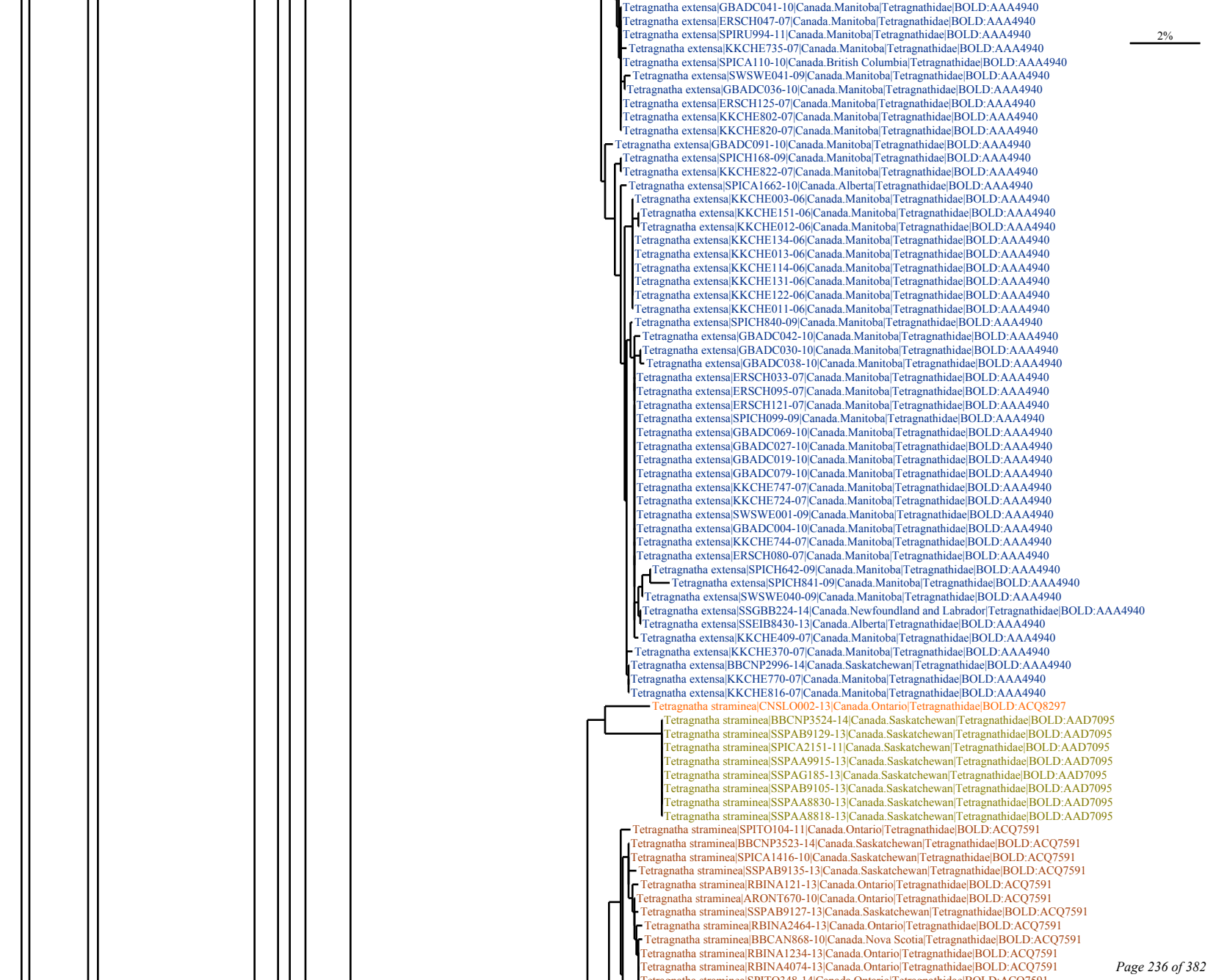
Tetragnatha extensa|GBADC041-10|Canada.Manitoba|Tetragnathidae|BOLD:AAA4940
Tetragnatha extensa|ERSCH047-07|Canada.Manitoba|Tetragnathidae|BOLD:AAA4940
Tetragnatha extensa|SPIRU994-11|Canada.Manitoba|Tetragnathidae|BOLD:AAA4940
Tetragnatha extensa|KKCHE735-07|Canada.Manitoba|Tetragnathidae|BOLD:AAA4940
Tetragnatha extensa|SPICA110-10|Canada.British Columbia|Tetragnathidae|BOLD:AAA4940
Tetragnatha extensa|SWSWE041-09|Canada.Manitoba|Tetragnathidae|BOLD:AAA4940
Tetragnatha extensa|GBADC036-10|Canada.Manitoba|Tetragnathidae|BOLD:AAA4940
Tetragnatha extensa|ERSCH125-07|Canada.Manitoba|Tetragnathidae|BOLD:AAA4940
Tetragnatha extensa|KKCHE802-07|Canada.Manitoba|Tetragnathidae|BOLD:AAA4940
Tetragnatha extensa|KKCHE820-07|Canada.Manitoba|Tetragnathidae|BOLD:AAA4940
Tetragnatha extensa|GBADC091-10|Canada.Manitoba|Tetragnathidae|BOLD:AAA4940
Tetragnatha extensa|SPICH168-09|Canada.Manitoba|Tetragnathidae|BOLD:AAA4940
Tetragnatha extensa|KKCHE822-07|Canada.Manitoba|Tetragnathidae|BOLD:AAA4940
Tetragnatha extensa|SPICA1662-10|Canada.Alberta|Tetragnathidae|BOLD:AAA4940
Tetragnatha extensa|KKCHE003-06|Canada.Manitoba|Tetragnathidae|BOLD:AAA4940
Tetragnatha extensa|KKCHE151-06|Canada.Manitoba|Tetragnathidae|BOLD:AAA4940
Tetragnatha extensa|KKCHE012-06|Canada.Manitoba|Tetragnathidae|BOLD:AAA4940
Tetragnatha extensa|KKCHE134-06|Canada.Manitoba|Tetragnathidae|BOLD:AAA4940
Tetragnatha extensa|KKCHE013-06|Canada.Manitoba|Tetragnathidae|BOLD:AAA4940
Tetragnatha extensa|KKCHE114-06|Canada.Manitoba|Tetragnathidae|BOLD:AAA4940
Tetragnatha extensa|KKCHE131-06|Canada.Manitoba|Tetragnathidae|BOLD:AAA4940
Tetragnatha extensa|KKCHE122-06|Canada.Manitoba|Tetragnathidae|BOLD:AAA4940
Tetragnatha extensa|KKCHE011-06|Canada.Manitoba|Tetragnathidae|BOLD:AAA4940
Tetragnatha extensa|SPICH840-09|Canada.Manitoba|Tetragnathidae|BOLD:AAA4940
Tetragnatha extensa|GBADC042-10|Canada.Manitoba|Tetragnathidae|BOLD:AAA4940
Tetragnatha extensa|GBADC030-10|Canada.Manitoba|Tetragnathidae|BOLD:AAA4940
Tetragnatha extensa|GBADC038-10|Canada.Manitoba|Tetragnathidae|BOLD:AAA4940
Tetragnatha extensa|ERSCH033-07|Canada.Manitoba|Tetragnathidae|BOLD:AAA4940
Tetragnatha extensa|ERSCH095-07|Canada.Manitoba|Tetragnathidae|BOLD:AAA4940
Tetragnatha extensa|ERSCH121-07|Canada.Manitoba|Tetragnathidae|BOLD:AAA4940
Tetragnatha extensa|SPICH099-09|Canada.Manitoba|Tetragnathidae|BOLD:AAA4940
Tetragnatha extensa|GBADC069-10|Canada.Manitoba|Tetragnathidae|BOLD:AAA4940
Tetragnatha extensa|GBADC027-10|Canada.Manitoba|Tetragnathidae|BOLD:AAA4940
Tetragnatha extensa|GBADC019-10|Canada.Manitoba|Tetragnathidae|BOLD:AAA4940
Tetragnatha extensa|GBADC079-10|Canada.Manitoba|Tetragnathidae|BOLD:AAA4940
Tetragnatha extensa|KKCHE747-07|Canada.Manitoba|Tetragnathidae|BOLD:AAA4940
Tetragnatha extensa|KKCHE724-07|Canada.Manitoba|Tetragnathidae|BOLD:AAA4940
Tetragnatha extensa|SWSWE001-09|Canada.Manitoba|Tetragnathidae|BOLD:AAA4940
Tetragnatha extensa|GBADC004-10|Canada.Manitoba|Tetragnathidae|BOLD:AAA4940
Tetragnatha extensa|KKCHE744-07|Canada.Manitoba|Tetragnathidae|BOLD:AAA4940
Tetragnatha extensa|ERSCH080-07|Canada.Manitoba|Tetragnathidae|BOLD:AAA4940
Tetragnatha extensa|SPICH642-09|Canada.Manitoba|Tetragnathidae|BOLD:AAA4940
Tetragnatha extensa|SPICH841-09|Canada.Manitoba|Tetragnathidae|BOLD:AAA4940
Tetragnatha extensa|SWSWE040-09|Canada.Manitoba|Tetragnathidae|BOLD:AAA4940
Tetragnatha extensa|SSGBB224-14|Canada.Newfoundland and Labrador|Tetragnathidae|BOLD:AAA4940
Tetragnatha extensa|SSEIB8430-13|Canada.Alberta|Tetragnathidae|BOLD:AAA4940
Tetragnatha extensa|KKCHE409-07|Canada.Manitoba|Tetragnathidae|BOLD:AAA4940
Tetragnatha extensa|KKCHE370-07|Canada.Manitoba|Tetragnathidae|BOLD:AAA4940
Tetragnatha extensa|BBCNP2996-14|Canada.Saskatchewan|Tetragnathidae|BOLD:AAA4940
Tetragnatha extensa|KKCHE770-07|Canada.Manitoba|Tetragnathidae|BOLD:AAA4940
Tetragnatha extensa|KKCHE816-07|Canada.Manitoba|Tetragnathidae|BOLD:AAA4940
Tetragnatha straminea|CNSLO002-13|Canada.Ontario|Tetragnathidae|BOLD:ACQ8297
Tetragnatha straminea|BBCNP3524-14|Canada.Saskatchewan|Tetragnathidae|BOLD:AAD7095
Tetragnatha straminea|SSPAB9129-13|Canada.Saskatchewan|Tetragnathidae|BOLD:AAD7095
Tetragnatha straminea|SPICA2151-11|Canada.Saskatchewan|Tetragnathidae|BOLD:AAD7095
Tetragnatha straminea|SSPAA9915-13|Canada.Saskatchewan|Tetragnathidae|BOLD:AAD7095
Tetragnatha straminea|SSPAG185-13|Canada.Saskatchewan|Tetragnathidae|BOLD:AAD7095
Tetragnatha straminea|SSPAB9105-13|Canada.Saskatchewan|Tetragnathidae|BOLD:AAD7095
Tetragnatha straminea|SSPAA8830-13|Canada.Saskatchewan|Tetragnathidae|BOLD:AAD7095
Tetragnatha straminea|SSPAA8818-13|Canada.Saskatchewan|Tetragnathidae|BOLD:AAD7095
Tetragnatha straminea|SPITO104-11|Canada.Ontario|Tetragnathidae|BOLD:ACQ7591
Tetragnatha straminea|BBCNP3523-14|Canada.Saskatchewan|Tetragnathidae|BOLD:ACQ7591
Tetragnatha straminea|SPICA1416-10|Canada.Saskatchewan|Tetragnathidae|BOLD:ACQ7591
Tetragnatha straminea|SSPAB9135-13|Canada.Saskatchewan|Tetragnathidae|BOLD:ACQ7591
Tetragnatha straminea|RBINA121-13|Canada.Ontario|Tetragnathidae|BOLD:ACQ7591
Tetragnatha straminea|ARONT670-10|Canada.Ontario|Tetragnathidae|BOLD:ACQ7591
Tetragnatha straminea|SSPAB9127-13|Canada.Saskatchewan|Tetragnathidae|BOLD:ACQ7591
Tetragnatha straminea|RBINA2464-13|Canada.Ontario|Tetragnathidae|BOLD:ACQ7591
Tetragnatha straminea|BBCAN868-10|Canada.Nova Scotia|Tetragnathidae|BOLD:ACQ7591
Tetragnatha straminea|RBINA1234-13|Canada.Ontario|Tetragnathidae|BOLD:ACQ7591
Tetragnatha straminea|RBINA4074-13|Canada.Ontario|Tetragnathidae|BOLD:ACQ7591
2%

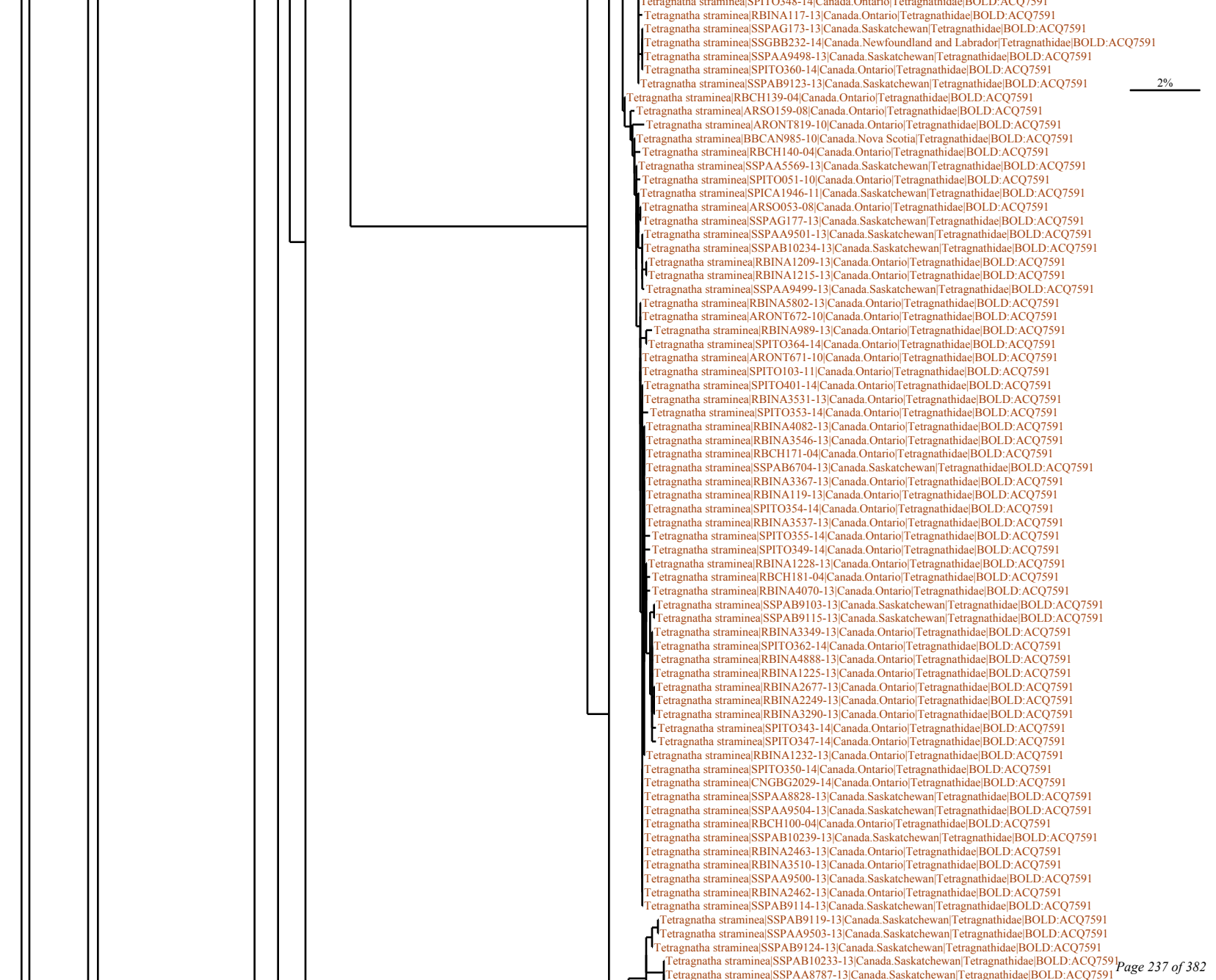
Tetragnatha straminea|SPITO348-14|Canada.Ontario|Tetragnathidae|BOLD:ACQ7591
Tetragnatha straminea|RBINA117-13|Canada.Ontario|Tetragnathidae|BOLD:ACQ7591
Tetragnatha straminea|SSPAG173-13|Canada.Saskatchewan|Tetragnathidae|BOLD:ACQ7591
Tetragnatha straminea|SSGBB232-14|Canada.Newfoundland and Labrador|Tetragnathidae|BOLD:ACQ7591
Tetragnatha straminea|SSPAA9498-13|Canada.Saskatchewan|Tetragnathidae|BOLD:ACQ7591
Tetragnatha straminea|SPITO360-14|Canada.Ontario|Tetragnathidae|BOLD:ACQ7591
Tetragnatha straminea|SSPAB9123-13|Canada.Saskatchewan|Tetragnathidae|BOLD:ACQ7591
2%
Tetragnatha straminea|RBCH139-04|Canada.Ontario|Tetragnathidae|BOLD:ACQ7591
Tetragnatha straminea|ARSO159-08|Canada.Ontario|Tetragnathidae|BOLD:ACQ7591
Tetragnatha straminea|ARONT819-10|Canada.Ontario|Tetragnathidae|BOLD:ACQ7591
Tetragnatha straminea|BBCAN985-10|Canada.Nova Scotia|Tetragnathidae|BOLD:ACQ7591
Tetragnatha straminea|RBCH140-04|Canada.Ontario|Tetragnathidae|BOLD:ACQ7591
Tetragnatha straminea|SSPAA5569-13|Canada.Saskatchewan|Tetragnathidae|BOLD:ACQ7591
Tetragnatha straminea|SPITO051-10|Canada.Ontario|Tetragnathidae|BOLD:ACQ7591
Tetragnatha straminea|SPICA1946-11|Canada.Saskatchewan|Tetragnathidae|BOLD:ACQ7591
Tetragnatha straminea|ARSO053-08|Canada.Ontario|Tetragnathidae|BOLD:ACQ7591
Tetragnatha straminea|SSPAG177-13|Canada.Saskatchewan|Tetragnathidae|BOLD:ACQ7591
Tetragnatha straminea|SSPAA9501-13|Canada.Saskatchewan|Tetragnathidae|BOLD:ACQ7591
Tetragnatha straminea|SSPAB10234-13|Canada.Saskatchewan|Tetragnathidae|BOLD:ACQ7591
Tetragnatha straminea|RBINA1209-13|Canada.Ontario|Tetragnathidae|BOLD:ACQ7591
Tetragnatha straminea|RBINA1215-13|Canada.Ontario|Tetragnathidae|BOLD:ACQ7591
Tetragnatha straminea|SSPAA9499-13|Canada.Saskatchewan|Tetragnathidae|BOLD:ACQ7591
Tetragnatha straminea|RBINA5802-13|Canada.Ontario|Tetragnathidae|BOLD:ACQ7591
Tetragnatha straminea|ARONT672-10|Canada.Ontario|Tetragnathidae|BOLD:ACQ7591
Tetragnatha straminea|RBINA989-13|Canada.Ontario|Tetragnathidae|BOLD:ACQ7591
Tetragnatha straminea|SPITO364-14|Canada.Ontario|Tetragnathidae|BOLD:ACQ7591
Tetragnatha straminea|ARONT671-10|Canada.Ontario|Tetragnathidae|BOLD:ACQ7591
Tetragnatha straminea|SPITO103-11|Canada.Ontario|Tetragnathidae|BOLD:ACQ7591
Tetragnatha straminea|SPITO401-14|Canada.Ontario|Tetragnathidae|BOLD:ACQ7591
Tetragnatha straminea|RBINA3531-13|Canada.Ontario|Tetragnathidae|BOLD:ACQ7591
Tetragnatha straminea|SPITO353-14|Canada.Ontario|Tetragnathidae|BOLD:ACQ7591
Tetragnatha straminea|RBINA4082-13|Canada.Ontario|Tetragnathidae|BOLD:ACQ7591
Tetragnatha straminea|RBINA3546-13|Canada.Ontario|Tetragnathidae|BOLD:ACQ7591
Tetragnatha straminea|RBCH171-04|Canada.Ontario|Tetragnathidae|BOLD:ACQ7591
Tetragnatha straminea|SSPAB6704-13|Canada.Saskatchewan|Tetragnathidae|BOLD:ACQ7591
Tetragnatha straminea|RBINA3367-13|Canada.Ontario|Tetragnathidae|BOLD:ACQ7591
Tetragnatha straminea|RBINA119-13|Canada.Ontario|Tetragnathidae|BOLD:ACQ7591
Tetragnatha straminea|SPITO354-14|Canada.Ontario|Tetragnathidae|BOLD:ACQ7591
Tetragnatha straminea|RBINA3537-13|Canada.Ontario|Tetragnathidae|BOLD:ACQ7591
Tetragnatha straminea|SPITO355-14|Canada.Ontario|Tetragnathidae|BOLD:ACQ7591
Tetragnatha straminea|SPITO349-14|Canada.Ontario|Tetragnathidae|BOLD:ACQ7591
Tetragnatha straminea|RBINA1228-13|Canada.Ontario|Tetragnathidae|BOLD:ACQ7591
Tetragnatha straminea|RBCH181-04|Canada.Ontario|Tetragnathidae|BOLD:ACQ7591
Tetragnatha straminea|RBINA4070-13|Canada.Ontario|Tetragnathidae|BOLD:ACQ7591
Tetragnatha straminea|SSPAB9103-13|Canada.Saskatchewan|Tetragnathidae|BOLD:ACQ7591
Tetragnatha straminea|SSPAB9115-13|Canada.Saskatchewan|Tetragnathidae|BOLD:ACQ7591
Tetragnatha straminea|RBINA3349-13|Canada.Ontario|Tetragnathidae|BOLD:ACQ7591
Tetragnatha straminea|SPITO362-14|Canada.Ontario|Tetragnathidae|BOLD:ACQ7591
Tetragnatha straminea|RBINA4888-13|Canada.Ontario|Tetragnathidae|BOLD:ACQ7591
Tetragnatha straminea|RBINA1225-13|Canada.Ontario|Tetragnathidae|BOLD:ACQ7591
Tetragnatha straminea|RBINA2677-13|Canada.Ontario|Tetragnathidae|BOLD:ACQ7591
Tetragnatha straminea|RBINA2249-13|Canada.Ontario|Tetragnathidae|BOLD:ACQ7591
Tetragnatha straminea|RBINA3290-13|Canada.Ontario|Tetragnathidae|BOLD:ACQ7591
Tetragnatha straminea|SPITO343-14|Canada.Ontario|Tetragnathidae|BOLD:ACQ7591
Tetragnatha straminea|SPITO347-14|Canada.Ontario|Tetragnathidae|BOLD:ACQ7591
Tetragnatha straminea|RBINA1232-13|Canada.Ontario|Tetragnathidae|BOLD:ACQ7591
Tetragnatha straminea|SPITO350-14|Canada.Ontario|Tetragnathidae|BOLD:ACQ7591
Tetragnatha straminea|CNGBG2029-14|Canada.Ontario|Tetragnathidae|BOLD:ACQ7591
Tetragnatha straminea|SSPAA8828-13|Canada.Saskatchewan|Tetragnathidae|BOLD:ACQ7591
Tetragnatha straminea|SSPAA9504-13|Canada.Saskatchewan|Tetragnathidae|BOLD:ACQ7591
Tetragnatha straminea|RBCH100-04|Canada.Ontario|Tetragnathidae|BOLD:ACQ7591
Tetragnatha straminea|SSPAB10239-13|Canada.Saskatchewan|Tetragnathidae|BOLD:ACQ7591
Tetragnatha straminea|RBINA2463-13|Canada.Ontario|Tetragnathidae|BOLD:ACQ7591
Tetragnatha straminea|RBINA3510-13|Canada.Ontario|Tetragnathidae|BOLD:ACQ7591
Tetragnatha straminea|SSPAA9500-13|Canada.Saskatchewan|Tetragnathidae|BOLD:ACQ7591
Tetragnatha straminea|RBINA2462-13|Canada.Ontario|Tetragnathidae|BOLD:ACQ7591
Tetragnatha straminea|SSPAB9114-13|Canada.Saskatchewan|Tetragnathidae|BOLD:ACQ7591
Tetragnatha straminea|SSPAB9119-13|Canada.Saskatchewan|Tetragnathidae|BOLD:ACQ7591
Tetragnatha straminea|SSPAA9503-13|Canada.Saskatchewan|Tetragnathidae|BOLD:ACQ7591
Tetragnatha straminea|SSPAB9124-13|Canada.Saskatchewan|Tetragnathidae|BOLD:ACQ7591
Tetragnatha straminea|SSPAB10233-13|Canada.Saskatchewan|Tetragnathidae|BOLD:ACQ7591
Tetragnatha straminea|SSPAA8787-13|Canada.Saskatchewan|Tetragnathidae|BOLD:ACQ7591

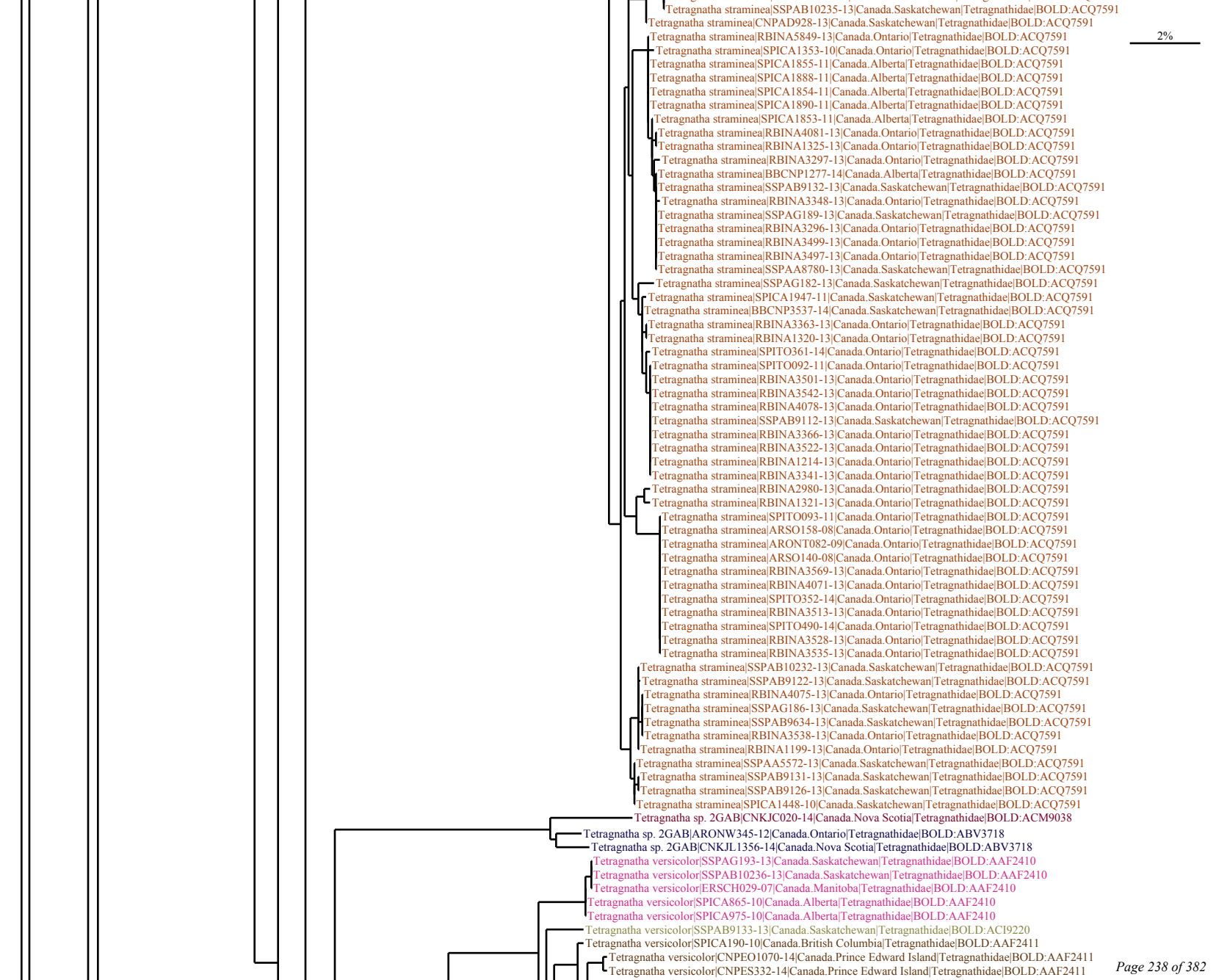
Tetragnatha straminea|SSPAB10235-13|Canada.Saskatchewan|Tetragnathidae|BOLD:ACQ7591
Tetragnatha straminea|CNPAD928-13|Canada.Saskatchewan|Tetragnathidae|BOLD:ACQ7591
Tetragnatha straminea|RBINA5849-13|Canada.Ontario|Tetragnathidae|BOLD:ACQ7591
2%
Tetragnatha straminea|SPICA1353-10|Canada.Ontario|Tetragnathidae|BOLD:ACQ7591
Tetragnatha straminea|SPICA1855-11|Canada.Alberta|Tetragnathidae|BOLD:ACQ7591
Tetragnatha straminea|SPICA1888-11|Canada.Alberta|Tetragnathidae|BOLD:ACQ7591
Tetragnatha straminea|SPICA1854-11|Canada.Alberta|Tetragnathidae|BOLD:ACQ7591
Tetragnatha straminea|SPICA1890-11|Canada.Alberta|Tetragnathidae|BOLD:ACQ7591
Tetragnatha straminea|SPICA1853-11|Canada.Alberta|Tetragnathidae|BOLD:ACQ7591
Tetragnatha straminea|RBINA4081-13|Canada.Ontario|Tetragnathidae|BOLD:ACQ7591
Tetragnatha straminea|RBINA1325-13|Canada.Ontario|Tetragnathidae|BOLD:ACQ7591
Tetragnatha straminea|RBINA3297-13|Canada.Ontario|Tetragnathidae|BOLD:ACQ7591
Tetragnatha straminea|BBCNP1277-14|Canada.Alberta|Tetragnathidae|BOLD:ACQ7591
Tetragnatha straminea|SSPAB9132-13|Canada.Saskatchewan|Tetragnathidae|BOLD:ACQ7591
Tetragnatha straminea|RBINA3348-13|Canada.Ontario|Tetragnathidae|BOLD:ACQ7591
Tetragnatha straminea|SSPAG189-13|Canada.Saskatchewan|Tetragnathidae|BOLD:ACQ7591
Tetragnatha straminea|RBINA3296-13|Canada.Ontario|Tetragnathidae|BOLD:ACQ7591
Tetragnatha straminea|RBINA3499-13|Canada.Ontario|Tetragnathidae|BOLD:ACQ7591
Tetragnatha straminea|RBINA3497-13|Canada.Ontario|Tetragnathidae|BOLD:ACQ7591
Tetragnatha straminea|SSPAA8780-13|Canada.Saskatchewan|Tetragnathidae|BOLD:ACQ7591
Tetragnatha straminea|SSPAG182-13|Canada.Saskatchewan|Tetragnathidae|BOLD:ACQ7591
Tetragnatha straminea|SPICA1947-11|Canada.Saskatchewan|Tetragnathidae|BOLD:ACQ7591
Tetragnatha straminea|BBCNP3537-14|Canada.Saskatchewan|Tetragnathidae|BOLD:ACQ7591
Tetragnatha straminea|RBINA3363-13|Canada.Ontario|Tetragnathidae|BOLD:ACQ7591
Tetragnatha straminea|RBINA1320-13|Canada.Ontario|Tetragnathidae|BOLD:ACQ7591
Tetragnatha straminea|SPITO361-14|Canada.Ontario|Tetragnathidae|BOLD:ACQ7591
Tetragnatha straminea|SPITO092-11|Canada.Ontario|Tetragnathidae|BOLD:ACQ7591
Tetragnatha straminea|RBINA3501-13|Canada.Ontario|Tetragnathidae|BOLD:ACQ7591
Tetragnatha straminea|RBINA3542-13|Canada.Ontario|Tetragnathidae|BOLD:ACQ7591
Tetragnatha straminea|RBINA4078-13|Canada.Ontario|Tetragnathidae|BOLD:ACQ7591
Tetragnatha straminea|SSPAB9112-13|Canada.Saskatchewan|Tetragnathidae|BOLD:ACQ7591
Tetragnatha straminea|RBINA3366-13|Canada.Ontario|Tetragnathidae|BOLD:ACQ7591
Tetragnatha straminea|RBINA3522-13|Canada.Ontario|Tetragnathidae|BOLD:ACQ7591
Tetragnatha straminea|RBINA1214-13|Canada.Ontario|Tetragnathidae|BOLD:ACQ7591
Tetragnatha straminea|RBINA3341-13|Canada.Ontario|Tetragnathidae|BOLD:ACQ7591
Tetragnatha straminea|RBINA2980-13|Canada.Ontario|Tetragnathidae|BOLD:ACQ7591
Tetragnatha straminea|RBINA1321-13|Canada.Ontario|Tetragnathidae|BOLD:ACQ7591
Tetragnatha straminea|SPITO093-11|Canada.Ontario|Tetragnathidae|BOLD:ACQ7591
Tetragnatha straminea|ARSO158-08|Canada.Ontario|Tetragnathidae|BOLD:ACQ7591
Tetragnatha straminea|ARONT082-09|Canada.Ontario|Tetragnathidae|BOLD:ACQ7591
Tetragnatha straminea|ARSO140-08|Canada.Ontario|Tetragnathidae|BOLD:ACQ7591
Tetragnatha straminea|RBINA3569-13|Canada.Ontario|Tetragnathidae|BOLD:ACQ7591
Tetragnatha straminea|RBINA4071-13|Canada.Ontario|Tetragnathidae|BOLD:ACQ7591
Tetragnatha straminea|SPITO352-14|Canada.Ontario|Tetragnathidae|BOLD:ACQ7591
Tetragnatha straminea|RBINA3513-13|Canada.Ontario|Tetragnathidae|BOLD:ACQ7591
Tetragnatha straminea|SPITO490-14|Canada.Ontario|Tetragnathidae|BOLD:ACQ7591
Tetragnatha straminea|RBINA3528-13|Canada.Ontario|Tetragnathidae|BOLD:ACQ7591
Tetragnatha straminea|RBINA3535-13|Canada.Ontario|Tetragnathidae|BOLD:ACQ7591
Tetragnatha straminea|SSPAB10232-13|Canada.Saskatchewan|Tetragnathidae|BOLD:ACQ7591
Tetragnatha straminea|SSPAB9122-13|Canada.Saskatchewan|Tetragnathidae|BOLD:ACQ7591
Tetragnatha straminea|RBINA4075-13|Canada.Ontario|Tetragnathidae|BOLD:ACQ7591
Tetragnatha straminea|SSPAG186-13|Canada.Saskatchewan|Tetragnathidae|BOLD:ACQ7591
Tetragnatha straminea|SSPAB9634-13|Canada.Saskatchewan|Tetragnathidae|BOLD:ACQ7591
Tetragnatha straminea|RBINA3538-13|Canada.Ontario|Tetragnathidae|BOLD:ACQ7591
Tetragnatha straminea|RBINA1199-13|Canada.Ontario|Tetragnathidae|BOLD:ACQ7591
Tetragnatha straminea|SSPAA5572-13|Canada.Saskatchewan|Tetragnathidae|BOLD:ACQ7591
Tetragnatha straminea|SSPAB9131-13|Canada.Saskatchewan|Tetragnathidae|BOLD:ACQ7591
Tetragnatha straminea|SSPAB9126-13|Canada.Saskatchewan|Tetragnathidae|BOLD:ACQ7591
Tetragnatha straminea|SPICA1448-10|Canada.Saskatchewan|Tetragnathidae|BOLD:ACQ7591
Tetragnatha sp. 2GAB|CNKJC020-14|Canada.Nova Scotia|Tetragnathidae|BOLD:ACM9038
Tetragnatha sp. 2GAB|ARONW345-12|Canada.Ontario|Tetragnathidae|BOLD:ABV3718
Tetragnatha sp. 2GAB|CNKJL1356-14|Canada.Nova Scotia|Tetragnathidae|BOLD:ABV3718
Tetragnatha versicolor|SSPAG193-13|Canada.Saskatchewan|Tetragnathidae|BOLD:AAF2410
Tetragnatha versicolor|SSPAB10236-13|Canada.Saskatchewan|Tetragnathidae|BOLD:AAF2410
Tetragnatha versicolor|ERSCH029-07|Canada.Manitoba|Tetragnathidae|BOLD:AAF2410
Tetragnatha versicolor|SPICA865-10|Canada.Alberta|Tetragnathidae|BOLD:AAF2410
Tetragnatha versicolor|SPICA975-10|Canada.Alberta|Tetragnathidae|BOLD:AAF2410
Tetragnatha versicolor|SSPAB9133-13|Canada.Saskatchewan|Tetragnathidae|BOLD:ACI9220
Tetragnatha versicolor|SPICA190-10|Canada.British Columbia|Tetragnathidae|BOLD:AAF2411
Tetragnatha versicolor|CNPEO1070-14|Canada.Prince Edward Island|Tetragnathidae|BOLD:AAF2411
Tetragnatha versicolor|CNPES332-14|Canada.Prince Edward Island|Tetragnathidae|BOLD:AAF2411

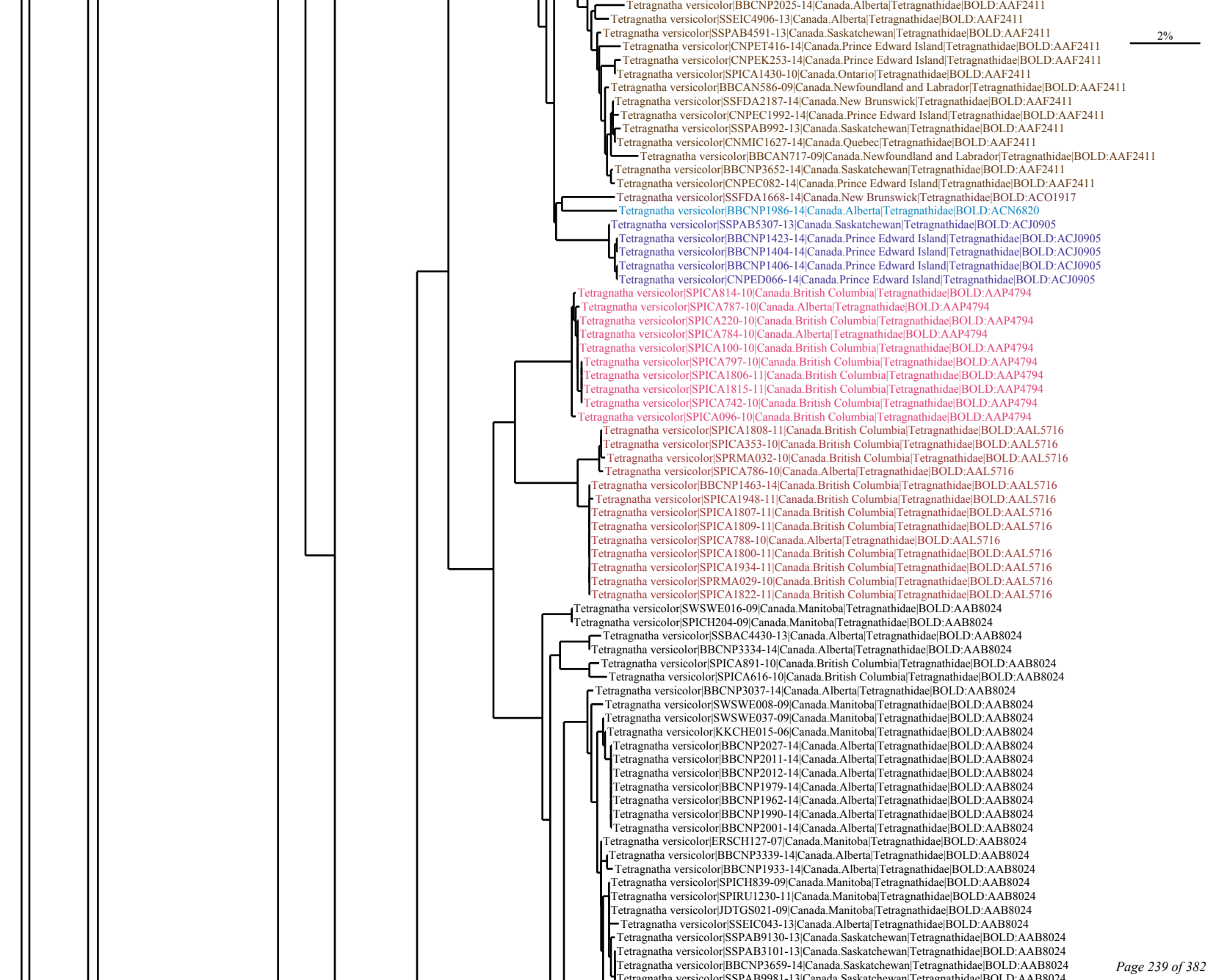
2%
Tetragnatha versicolor|BBCNP2025-14|Canada.Alberta|Tetragnathidae|BOLD:AAF2411
Tetragnatha versicolor|SSEIC4906-13|Canada.Alberta|Tetragnathidae|BOLD:AAF2411
Tetragnatha versicolor|SSPAB4591-13|Canada.Saskatchewan|Tetragnathidae|BOLD:AAF2411
Tetragnatha versicolor|CNPET416-14|Canada.Prince Edward Island|Tetragnathidae|BOLD:AAF2411
Tetragnatha versicolor|CNPEK253-14|Canada.Prince Edward Island|Tetragnathidae|BOLD:AAF2411
Tetragnatha versicolor|SPICA1430-10|Canada.Ontario|Tetragnathidae|BOLD:AAF2411
Tetragnatha versicolor|BBCAN586-09|Canada.Newfoundland and Labrador|Tetragnathidae|BOLD:AAF2411
Tetragnatha versicolor|SSFDA2187-14|Canada.New Brunswick|Tetragnathidae|BOLD:AAF2411
Tetragnatha versicolor|CNPEC1992-14|Canada.Prince Edward Island|Tetragnathidae|BOLD:AAF2411
Tetragnatha versicolor|SSPAB992-13|Canada.Saskatchewan|Tetragnathidae|BOLD:AAF2411
Tetragnatha versicolor|CNMIC1627-14|Canada.Quebec|Tetragnathidae|BOLD:AAF2411
Tetragnatha versicolor|BBCAN717-09|Canada.Newfoundland and Labrador|Tetragnathidae|BOLD:AAF2411
Tetragnatha versicolor|BBCNP3652-14|Canada.Saskatchewan|Tetragnathidae|BOLD:AAF2411
Tetragnatha versicolor|CNPEC082-14|Canada.Prince Edward Island|Tetragnathidae|BOLD:AAF2411
Tetragnatha versicolor|SSFDA1668-14|Canada.New Brunswick|Tetragnathidae|BOLD:ACO1917
Tetragnatha versicolor|BBCNP1986-14|Canada.Alberta|Tetragnathidae|BOLD:ACN6820
Tetragnatha versicolor|SSPAB5307-13|Canada.Saskatchewan|Tetragnathidae|BOLD:ACJ0905
Tetragnatha versicolor|BBCNP1423-14|Canada.Prince Edward Island|Tetragnathidae|BOLD:ACJ0905
Tetragnatha versicolor|BBCNP1404-14|Canada.Prince Edward Island|Tetragnathidae|BOLD:ACJ0905
Tetragnatha versicolor|BBCNP1406-14|Canada.Prince Edward Island|Tetragnathidae|BOLD:ACJ0905
Tetragnatha versicolor|CNPED066-14|Canada.Prince Edward Island|Tetragnathidae|BOLD:ACJ0905
Tetragnatha versicolor|SPICA814-10|Canada.British Columbia|Tetragnathidae|BOLD:AAP4794
Tetragnatha versicolor|SPICA787-10|Canada.Alberta|Tetragnathidae|BOLD:AAP4794
Tetragnatha versicolor|SPICA220-10|Canada.British Columbia|Tetragnathidae|BOLD:AAP4794
Tetragnatha versicolor|SPICA784-10|Canada.Alberta|Tetragnathidae|BOLD:AAP4794
Tetragnatha versicolor|SPICA100-10|Canada.British Columbia|Tetragnathidae|BOLD:AAP4794
Tetragnatha versicolor|SPICA797-10|Canada.British Columbia|Tetragnathidae|BOLD:AAP4794
Tetragnatha versicolor|SPICA1806-11|Canada.British Columbia|Tetragnathidae|BOLD:AAP4794
Tetragnatha versicolor|SPICA1815-11|Canada.British Columbia|Tetragnathidae|BOLD:AAP4794
Tetragnatha versicolor|SPICA742-10|Canada.British Columbia|Tetragnathidae|BOLD:AAP4794
Tetragnatha versicolor|SPICA096-10|Canada.British Columbia|Tetragnathidae|BOLD:AAP4794
Tetragnatha versicolor|SPICA1808-11|Canada.British Columbia|Tetragnathidae|BOLD:AAL5716
Tetragnatha versicolor|SPICA353-10|Canada.British Columbia|Tetragnathidae|BOLD:AAL5716
Tetragnatha versicolor|SPRMA032-10|Canada.British Columbia|Tetragnathidae|BOLD:AAL5716
Tetragnatha versicolor|SPICA786-10|Canada.Alberta|Tetragnathidae|BOLD:AAL5716
Tetragnatha versicolor|BBCNP1463-14|Canada.British Columbia|Tetragnathidae|BOLD:AAL5716
Tetragnatha versicolor|SPICA1948-11|Canada.British Columbia|Tetragnathidae|BOLD:AAL5716
Tetragnatha versicolor|SPICA1807-11|Canada.British Columbia|Tetragnathidae|BOLD:AAL5716
Tetragnatha versicolor|SPICA1809-11|Canada.British Columbia|Tetragnathidae|BOLD:AAL5716
Tetragnatha versicolor|SPICA788-10|Canada.Alberta|Tetragnathidae|BOLD:AAL5716
Tetragnatha versicolor|SPICA1800-11|Canada.British Columbia|Tetragnathidae|BOLD:AAL5716
Tetragnatha versicolor|SPICA1934-11|Canada.British Columbia|Tetragnathidae|BOLD:AAL5716
Tetragnatha versicolor|SPRMA029-10|Canada.British Columbia|Tetragnathidae|BOLD:AAL5716
Tetragnatha versicolor|SPICA1822-11|Canada.British Columbia|Tetragnathidae|BOLD:AAL5716
Tetragnatha versicolor|SWSWE016-09|Canada.Manitoba|Tetragnathidae|BOLD:AAB8024
Tetragnatha versicolor|SPICH204-09|Canada.Manitoba|Tetragnathidae|BOLD:AAB8024
Tetragnatha versicolor|SSBAC4430-13|Canada.Alberta|Tetragnathidae|BOLD:AAB8024
Tetragnatha versicolor|BBCNP3334-14|Canada.Alberta|Tetragnathidae|BOLD:AAB8024
Tetragnatha versicolor|SPICA891-10|Canada.British Columbia|Tetragnathidae|BOLD:AAB8024
Tetragnatha versicolor|SPICA616-10|Canada.British Columbia|Tetragnathidae|BOLD:AAB8024
Tetragnatha versicolor|BBCNP3037-14|Canada.Alberta|Tetragnathidae|BOLD:AAB8024
Tetragnatha versicolor|SWSWE008-09|Canada.Manitoba|Tetragnathidae|BOLD:AAB8024
Tetragnatha versicolor|SWSWE037-09|Canada.Manitoba|Tetragnathidae|BOLD:AAB8024
Tetragnatha versicolor|KKCHE015-06|Canada.Manitoba|Tetragnathidae|BOLD:AAB8024
Tetragnatha versicolor|BBCNP2027-14|Canada.Alberta|Tetragnathidae|BOLD:AAB8024
Tetragnatha versicolor|BBCNP2011-14|Canada.Alberta|Tetragnathidae|BOLD:AAB8024
Tetragnatha versicolor|BBCNP2012-14|Canada.Alberta|Tetragnathidae|BOLD:AAB8024
Tetragnatha versicolor|BBCNP1979-14|Canada.Alberta|Tetragnathidae|BOLD:AAB8024
Tetragnatha versicolor|BBCNP1962-14|Canada.Alberta|Tetragnathidae|BOLD:AAB8024
Tetragnatha versicolor|BBCNP1990-14|Canada.Alberta|Tetragnathidae|BOLD:AAB8024
Tetragnatha versicolor|BBCNP2001-14|Canada.Alberta|Tetragnathidae|BOLD:AAB8024
Tetragnatha versicolor|ERSCH127-07|Canada.Manitoba|Tetragnathidae|BOLD:AAB8024
Tetragnatha versicolor|BBCNP3339-14|Canada.Alberta|Tetragnathidae|BOLD:AAB8024
Tetragnatha versicolor|BBCNP1933-14|Canada.Alberta|Tetragnathidae|BOLD:AAB8024
Tetragnatha versicolor|SPICH839-09|Canada.Manitoba|Tetragnathidae|BOLD:AAB8024
Tetragnatha versicolor|SPIRU1230-11|Canada.Manitoba|Tetragnathidae|BOLD:AAB8024
Tetragnatha versicolor|JDTGS021-09|Canada.Manitoba|Tetragnathidae|BOLD:AAB8024
Tetragnatha versicolor|SSEIC043-13|Canada.Alberta|Tetragnathidae|BOLD:AAB8024
Tetragnatha versicolor|SSPAB9130-13|Canada.Saskatchewan|Tetragnathidae|BOLD:AAB8024
Tetragnatha versicolor|SSPAB3101-13|Canada.Saskatchewan|Tetragnathidae|BOLD:AAB8024
Tetragnatha versicolor|BBCNP3659-14|Canada.Saskatchewan|Tetragnathidae|BOLD:AAB8024
Tetragnatha versicolor|SSPAB9981-13|Canada.Saskatchewan|Tetragnathidae|BOLD:AAB8024

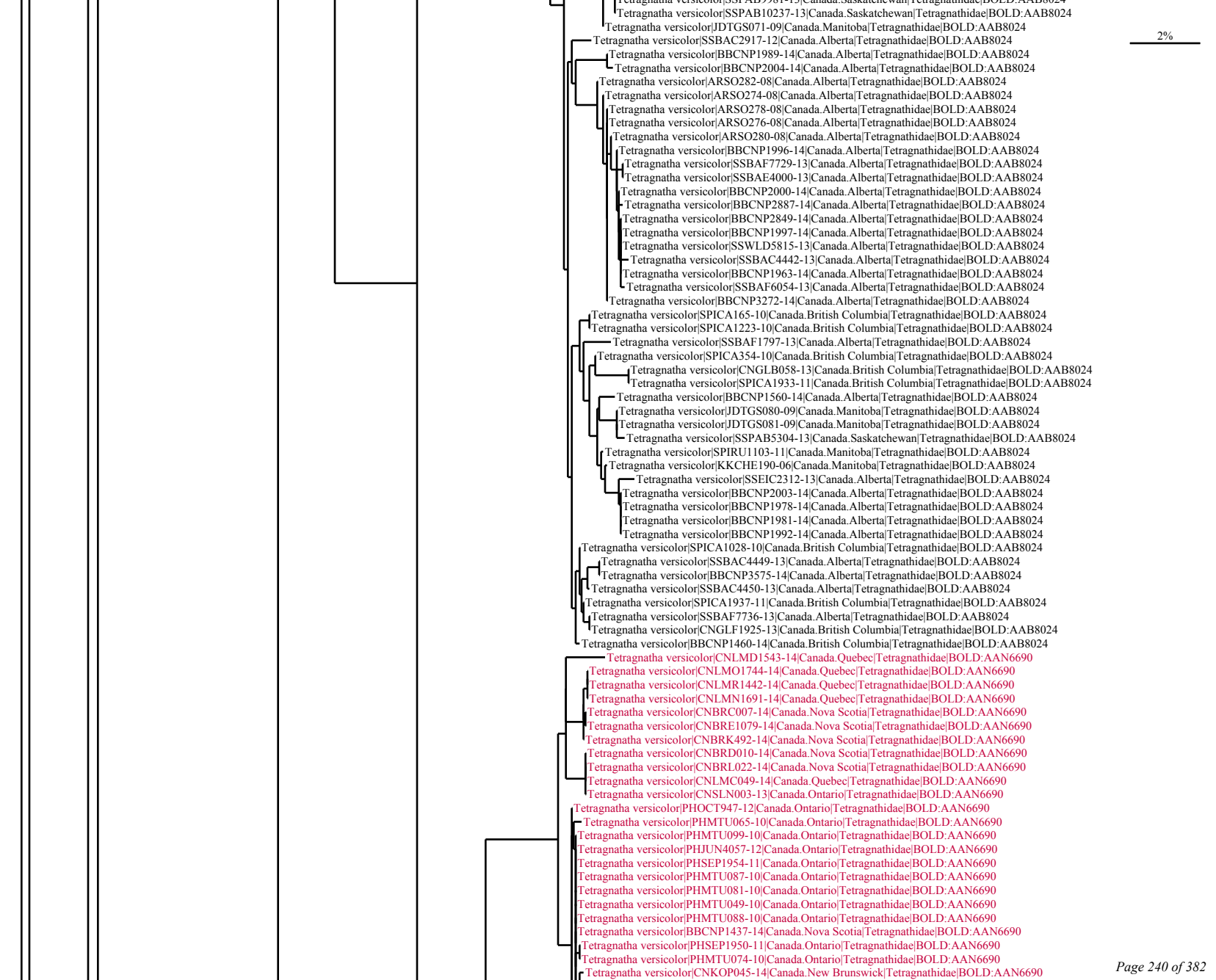
Tetragnatha versicolor|SSPAB10237-13|Canada.Saskatchewan|Tetragnathidae|BOLD:AAB8024
Tetragnatha versicolor|JDTGS071-09|Canada.Manitoba|Tetragnathidae|BOLD:AAB8024
Tetragnatha versicolor|SSBAC2917-12|Canada.Alberta|Tetragnathidae|BOLD:AAB8024
2%
Tetragnatha versicolor|BBCNP1989-14|Canada.Alberta|Tetragnathidae|BOLD:AAB8024
Tetragnatha versicolor|BBCNP2004-14|Canada.Alberta|Tetragnathidae|BOLD:AAB8024
Tetragnatha versicolor|ARSO282-08|Canada.Alberta|Tetragnathidae|BOLD:AAB8024
Tetragnatha versicolor|ARSO274-08|Canada.Alberta|Tetragnathidae|BOLD:AAB8024
Tetragnatha versicolor|ARSO278-08|Canada.Alberta|Tetragnathidae|BOLD:AAB8024
Tetragnatha versicolor|ARSO276-08|Canada.Alberta|Tetragnathidae|BOLD:AAB8024
Tetragnatha versicolor|ARSO280-08|Canada.Alberta|Tetragnathidae|BOLD:AAB8024
Tetragnatha versicolor|BBCNP1996-14|Canada.Alberta|Tetragnathidae|BOLD:AAB8024
Tetragnatha versicolor|SSBAF7729-13|Canada.Alberta|Tetragnathidae|BOLD:AAB8024
Tetragnatha versicolor|SSBAE4000-13|Canada.Alberta|Tetragnathidae|BOLD:AAB8024
Tetragnatha versicolor|BBCNP2000-14|Canada.Alberta|Tetragnathidae|BOLD:AAB8024
Tetragnatha versicolor|BBCNP2887-14|Canada.Alberta|Tetragnathidae|BOLD:AAB8024
Tetragnatha versicolor|BBCNP2849-14|Canada.Alberta|Tetragnathidae|BOLD:AAB8024
Tetragnatha versicolor|BBCNP1997-14|Canada.Alberta|Tetragnathidae|BOLD:AAB8024
Tetragnatha versicolor|SSWLD5815-13|Canada.Alberta|Tetragnathidae|BOLD:AAB8024
Tetragnatha versicolor|SSBAC4442-13|Canada.Alberta|Tetragnathidae|BOLD:AAB8024
Tetragnatha versicolor|BBCNP1963-14|Canada.Alberta|Tetragnathidae|BOLD:AAB8024
Tetragnatha versicolor|SSBAF6054-13|Canada.Alberta|Tetragnathidae|BOLD:AAB8024
Tetragnatha versicolor|BBCNP3272-14|Canada.Alberta|Tetragnathidae|BOLD:AAB8024
Tetragnatha versicolor|SPICA165-10|Canada.British Columbia|Tetragnathidae|BOLD:AAB8024
Tetragnatha versicolor|SPICA1223-10|Canada.British Columbia|Tetragnathidae|BOLD:AAB8024
Tetragnatha versicolor|SSBAF1797-13|Canada.Alberta|Tetragnathidae|BOLD:AAB8024
Tetragnatha versicolor|SPICA354-10|Canada.British Columbia|Tetragnathidae|BOLD:AAB8024
Tetragnatha versicolor|CNGLB058-13|Canada.British Columbia|Tetragnathidae|BOLD:AAB8024
Tetragnatha versicolor|SPICA1933-11|Canada.British Columbia|Tetragnathidae|BOLD:AAB8024
Tetragnatha versicolor|BBCNP1560-14|Canada.Alberta|Tetragnathidae|BOLD:AAB8024
Tetragnatha versicolor|JDTGS080-09|Canada.Manitoba|Tetragnathidae|BOLD:AAB8024
Tetragnatha versicolor|JDTGS081-09|Canada.Manitoba|Tetragnathidae|BOLD:AAB8024
Tetragnatha versicolor|SSPAB5304-13|Canada.Saskatchewan|Tetragnathidae|BOLD:AAB8024
Tetragnatha versicolor|SPIRU1103-11|Canada.Manitoba|Tetragnathidae|BOLD:AAB8024
Tetragnatha versicolor|KKCHE190-06|Canada.Manitoba|Tetragnathidae|BOLD:AAB8024
Tetragnatha versicolor|SSEIC2312-13|Canada.Alberta|Tetragnathidae|BOLD:AAB8024
Tetragnatha versicolor|BBCNP2003-14|Canada.Alberta|Tetragnathidae|BOLD:AAB8024
Tetragnatha versicolor|BBCNP1978-14|Canada.Alberta|Tetragnathidae|BOLD:AAB8024
Tetragnatha versicolor|BBCNP1981-14|Canada.Alberta|Tetragnathidae|BOLD:AAB8024
Tetragnatha versicolor|BBCNP1992-14|Canada.Alberta|Tetragnathidae|BOLD:AAB8024
Tetragnatha versicolor|SPICA1028-10|Canada.British Columbia|Tetragnathidae|BOLD:AAB8024
Tetragnatha versicolor|SSBAC4449-13|Canada.Alberta|Tetragnathidae|BOLD:AAB8024
Tetragnatha versicolor|BBCNP3575-14|Canada.Alberta|Tetragnathidae|BOLD:AAB8024
Tetragnatha versicolor|SSBAC4450-13|Canada.Alberta|Tetragnathidae|BOLD:AAB8024
Tetragnatha versicolor|SPICA1937-11|Canada.British Columbia|Tetragnathidae|BOLD:AAB8024
Tetragnatha versicolor|SSBAF7736-13|Canada.Alberta|Tetragnathidae|BOLD:AAB8024
Tetragnatha versicolor|CNGLF1925-13|Canada.British Columbia|Tetragnathidae|BOLD:AAB8024
Tetragnatha versicolor|BBCNP1460-14|Canada.British Columbia|Tetragnathidae|BOLD:AAB8024
Tetragnatha versicolor|CNLMD1543-14|Canada.Quebec|Tetragnathidae|BOLD:AAN6690
Tetragnatha versicolor|CNLMO1744-14|Canada.Quebec|Tetragnathidae|BOLD:AAN6690
Tetragnatha versicolor|CNLMR1442-14|Canada.Quebec|Tetragnathidae|BOLD:AAN6690
Tetragnatha versicolor|CNLMN1691-14|Canada.Quebec|Tetragnathidae|BOLD:AAN6690
Tetragnatha versicolor|CNBRC007-14|Canada.Nova Scotia|Tetragnathidae|BOLD:AAN6690
Tetragnatha versicolor|CNBRE1079-14|Canada.Nova Scotia|Tetragnathidae|BOLD:AAN6690
Tetragnatha versicolor|CNBRK492-14|Canada.Nova Scotia|Tetragnathidae|BOLD:AAN6690
Tetragnatha versicolor|CNBRD010-14|Canada.Nova Scotia|Tetragnathidae|BOLD:AAN6690
Tetragnatha versicolor|CNBRL022-14|Canada.Nova Scotia|Tetragnathidae|BOLD:AAN6690
Tetragnatha versicolor|CNLMC049-14|Canada.Quebec|Tetragnathidae|BOLD:AAN6690
Tetragnatha versicolor|CNSLN003-13|Canada.Ontario|Tetragnathidae|BOLD:AAN6690
Tetragnatha versicolor|PHOCT947-12|Canada.Ontario|Tetragnathidae|BOLD:AAN6690
Tetragnatha versicolor|PHMTU065-10|Canada.Ontario|Tetragnathidae|BOLD:AAN6690
Tetragnatha versicolor|PHMTU099-10|Canada.Ontario|Tetragnathidae|BOLD:AAN6690
Tetragnatha versicolor|PHJUN4057-12|Canada.Ontario|Tetragnathidae|BOLD:AAN6690
Tetragnatha versicolor|PHSEP1954-11|Canada.Ontario|Tetragnathidae|BOLD:AAN6690
Tetragnatha versicolor|PHMTU087-10|Canada.Ontario|Tetragnathidae|BOLD:AAN6690
Tetragnatha versicolor|PHMTU081-10|Canada.Ontario|Tetragnathidae|BOLD:AAN6690
Tetragnatha versicolor|PHMTU049-10|Canada.Ontario|Tetragnathidae|BOLD:AAN6690
Tetragnatha versicolor|PHMTU088-10|Canada.Ontario|Tetragnathidae|BOLD:AAN6690
Tetragnatha versicolor|BBCNP1437-14|Canada.Nova Scotia|Tetragnathidae|BOLD:AAN6690
Tetragnatha versicolor|PHSEP1950-11|Canada.Ontario|Tetragnathidae|BOLD:AAN6690
Tetragnatha versicolor|PHMTU074-10|Canada.Ontario|Tetragnathidae|BOLD:AAN6690
Tetragnatha versicolor|CNKOP045-14|Canada.New Brunswick|Tetragnathidae|BOLD:AAN6690

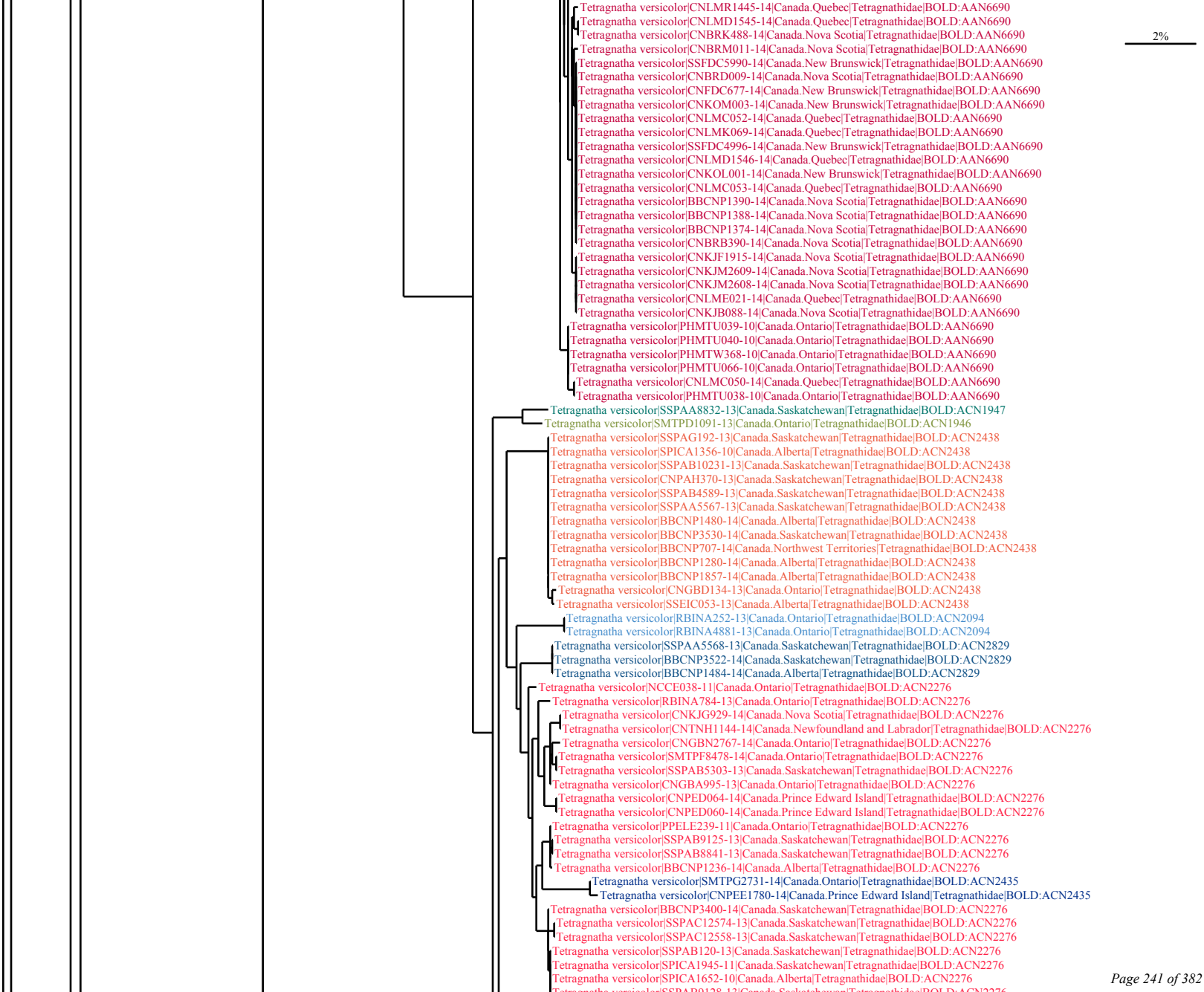
2%
Tetragnatha versicolor|CNLMR1445-14|Canada.Quebec|Tetragnathidae|BOLD:AAN6690
Tetragnatha versicolor|CNLMD1545-14|Canada.Quebec|Tetragnathidae|BOLD:AAN6690
Tetragnatha versicolor|CNBRK488-14|Canada.Nova Scotia|Tetragnathidae|BOLD:AAN6690
Tetragnatha versicolor|CNBRM011-14|Canada.Nova Scotia|Tetragnathidae|BOLD:AAN6690
Tetragnatha versicolor|SSFDC5990-14|Canada.New Brunswick|Tetragnathidae|BOLD:AAN6690
Tetragnatha versicolor|CNBRD009-14|Canada.Nova Scotia|Tetragnathidae|BOLD:AAN6690
Tetragnatha versicolor|CNFDC677-14|Canada.New Brunswick|Tetragnathidae|BOLD:AAN6690
Tetragnatha versicolor|CNKOM003-14|Canada.New Brunswick|Tetragnathidae|BOLD:AAN6690
Tetragnatha versicolor|CNLMC052-14|Canada.Quebec|Tetragnathidae|BOLD:AAN6690
Tetragnatha versicolor|CNLMK069-14|Canada.Quebec|Tetragnathidae|BOLD:AAN6690
Tetragnatha versicolor|SSFDC4996-14|Canada.New Brunswick|Tetragnathidae|BOLD:AAN6690
Tetragnatha versicolor|CNLMD1546-14|Canada.Quebec|Tetragnathidae|BOLD:AAN6690
Tetragnatha versicolor|CNKOL001-14|Canada.New Brunswick|Tetragnathidae|BOLD:AAN6690
Tetragnatha versicolor|CNLMC053-14|Canada.Quebec|Tetragnathidae|BOLD:AAN6690
Tetragnatha versicolor|BBCNP1390-14|Canada.Nova Scotia|Tetragnathidae|BOLD:AAN6690
Tetragnatha versicolor|BBCNP1388-14|Canada.Nova Scotia|Tetragnathidae|BOLD:AAN6690
Tetragnatha versicolor|BBCNP1374-14|Canada.Nova Scotia|Tetragnathidae|BOLD:AAN6690
Tetragnatha versicolor|CNBRB390-14|Canada.Nova Scotia|Tetragnathidae|BOLD:AAN6690
Tetragnatha versicolor|CNKJF1915-14|Canada.Nova Scotia|Tetragnathidae|BOLD:AAN6690
Tetragnatha versicolor|CNKJM2609-14|Canada.Nova Scotia|Tetragnathidae|BOLD:AAN6690
Tetragnatha versicolor|CNKJM2608-14|Canada.Nova Scotia|Tetragnathidae|BOLD:AAN6690
Tetragnatha versicolor|CNLME021-14|Canada.Quebec|Tetragnathidae|BOLD:AAN6690
Tetragnatha versicolor|CNKJB088-14|Canada.Nova Scotia|Tetragnathidae|BOLD:AAN6690
Tetragnatha versicolor|PHMTU039-10|Canada.Ontario|Tetragnathidae|BOLD:AAN6690
Tetragnatha versicolor|PHMTU040-10|Canada.Ontario|Tetragnathidae|BOLD:AAN6690
Tetragnatha versicolor|PHMTW368-10|Canada.Ontario|Tetragnathidae|BOLD:AAN6690
Tetragnatha versicolor|PHMTU066-10|Canada.Ontario|Tetragnathidae|BOLD:AAN6690
Tetragnatha versicolor|CNLMC050-14|Canada.Quebec|Tetragnathidae|BOLD:AAN6690
Tetragnatha versicolor|PHMTU038-10|Canada.Ontario|Tetragnathidae|BOLD:AAN6690
Tetragnatha versicolor|SSPAA8832-13|Canada.Saskatchewan|Tetragnathidae|BOLD:ACN1947
Tetragnatha versicolor|SMTPD1091-13|Canada.Ontario|Tetragnathidae|BOLD:ACN1946
Tetragnatha versicolor|SSPAG192-13|Canada.Saskatchewan|Tetragnathidae|BOLD:ACN2438
Tetragnatha versicolor|SPICA1356-10|Canada.Alberta|Tetragnathidae|BOLD:ACN2438
Tetragnatha versicolor|SSPAB10231-13|Canada.Saskatchewan|Tetragnathidae|BOLD:ACN2438
Tetragnatha versicolor|CNPAH370-13|Canada.Saskatchewan|Tetragnathidae|BOLD:ACN2438
Tetragnatha versicolor|SSPAB4589-13|Canada.Saskatchewan|Tetragnathidae|BOLD:ACN2438
Tetragnatha versicolor|SSPAA5567-13|Canada.Saskatchewan|Tetragnathidae|BOLD:ACN2438
Tetragnatha versicolor|BBCNP1480-14|Canada.Alberta|Tetragnathidae|BOLD:ACN2438
Tetragnatha versicolor|BBCNP3530-14|Canada.Saskatchewan|Tetragnathidae|BOLD:ACN2438
Tetragnatha versicolor|BBCNP707-14|Canada.Northwest Territories|Tetragnathidae|BOLD:ACN2438
Tetragnatha versicolor|BBCNP1280-14|Canada.Alberta|Tetragnathidae|BOLD:ACN2438
Tetragnatha versicolor|BBCNP1857-14|Canada.Alberta|Tetragnathidae|BOLD:ACN2438
Tetragnatha versicolor|CNGBD134-13|Canada.Ontario|Tetragnathidae|BOLD:ACN2438
Tetragnatha versicolor|SSEIC053-13|Canada.Alberta|Tetragnathidae|BOLD:ACN2438
Tetragnatha versicolor|RBINA252-13|Canada.Ontario|Tetragnathidae|BOLD:ACN2094
Tetragnatha versicolor|RBINA4881-13|Canada.Ontario|Tetragnathidae|BOLD:ACN2094
Tetragnatha versicolor|SSPAA5568-13|Canada.Saskatchewan|Tetragnathidae|BOLD:ACN2829
Tetragnatha versicolor|BBCNP3522-14|Canada.Saskatchewan|Tetragnathidae|BOLD:ACN2829
Tetragnatha versicolor|BBCNP1484-14|Canada.Alberta|Tetragnathidae|BOLD:ACN2829
Tetragnatha versicolor|NCCE038-11|Canada.Ontario|Tetragnathidae|BOLD:ACN2276
Tetragnatha versicolor|RBINA784-13|Canada.Ontario|Tetragnathidae|BOLD:ACN2276
Tetragnatha versicolor|CNKJG929-14|Canada.Nova Scotia|Tetragnathidae|BOLD:ACN2276
Tetragnatha versicolor|CNTNH1144-14|Canada.Newfoundland and Labrador|Tetragnathidae|BOLD:ACN2276
Tetragnatha versicolor|CNGBN2767-14|Canada.Ontario|Tetragnathidae|BOLD:ACN2276
Tetragnatha versicolor|SMTPF8478-14|Canada.Ontario|Tetragnathidae|BOLD:ACN2276
Tetragnatha versicolor|SSPAB5303-13|Canada.Saskatchewan|Tetragnathidae|BOLD:ACN2276
Tetragnatha versicolor|CNGBA995-13|Canada.Ontario|Tetragnathidae|BOLD:ACN2276
Tetragnatha versicolor|CNPED064-14|Canada.Prince Edward Island|Tetragnathidae|BOLD:ACN2276
Tetragnatha versicolor|CNPED060-14|Canada.Prince Edward Island|Tetragnathidae|BOLD:ACN2276
Tetragnatha versicolor|PPELE239-11|Canada.Ontario|Tetragnathidae|BOLD:ACN2276
Tetragnatha versicolor|SSPAB9125-13|Canada.Saskatchewan|Tetragnathidae|BOLD:ACN2276
Tetragnatha versicolor|SSPAB8841-13|Canada.Saskatchewan|Tetragnathidae|BOLD:ACN2276
Tetragnatha versicolor|BBCNP1236-14|Canada.Alberta|Tetragnathidae|BOLD:ACN2276
Tetragnatha versicolor|SMTPG2731-14|Canada.Ontario|Tetragnathidae|BOLD:ACN2435
Tetragnatha versicolor|CNPEE1780-14|Canada.Prince Edward Island|Tetragnathidae|BOLD:ACN2435
Tetragnatha versicolor|BBCNP3400-14|Canada.Saskatchewan|Tetragnathidae|BOLD:ACN2276
Tetragnatha versicolor|SSPAC12574-13|Canada.Saskatchewan|Tetragnathidae|BOLD:ACN2276
Tetragnatha versicolor|SSPAC12558-13|Canada.Saskatchewan|Tetragnathidae|BOLD:ACN2276
Tetragnatha versicolor|SSPAB120-13|Canada.Saskatchewan|Tetragnathidae|BOLD:ACN2276
Tetragnatha versicolor|SPICA1945-11|Canada.Saskatchewan|Tetragnathidae|BOLD:ACN2276
Tetragnatha versicolor|SPICA1652-10|Canada.Alberta|Tetragnathidae|BOLD:ACN2276

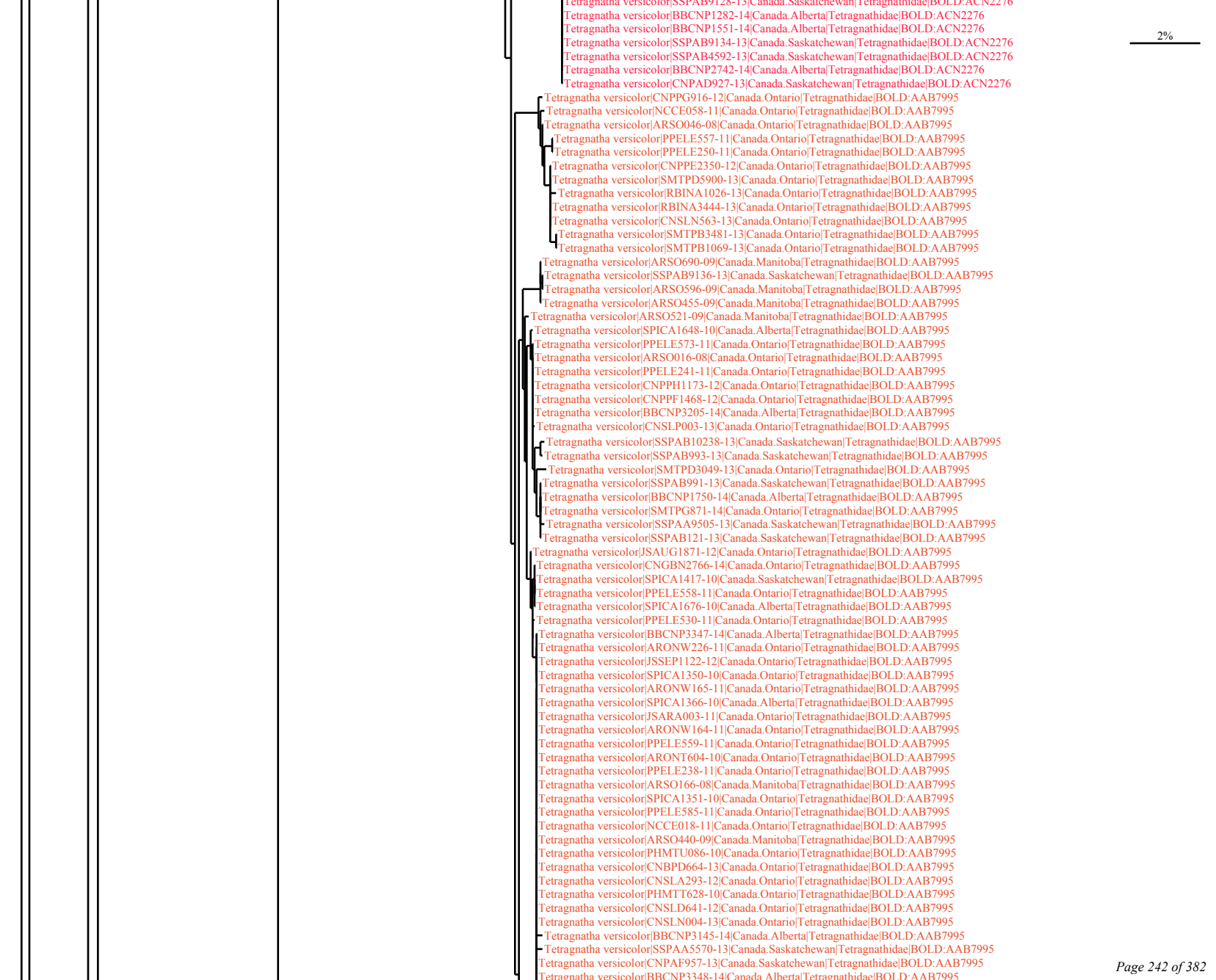
Tetragnatha versicolor|SSPAB9128-13|Canada.Saskatchewan|Tetragnathidae|BOLD:ACN2276
Tetragnatha versicolor|BBCNP1282-14|Canada.Alberta|Tetragnathidae|BOLD:ACN2276
Tetragnatha versicolor|BBCNP1551-14|Canada.Alberta|Tetragnathidae|BOLD:ACN2276
Tetragnatha versicolor|SSPAB9134-13|Canada.Saskatchewan|Tetragnathidae|BOLD:ACN2276
Tetragnatha versicolor|SSPAB4592-13|Canada.Saskatchewan|Tetragnathidae|BOLD:ACN2276
Tetragnatha versicolor|BBCNP2742-14|Canada.Alberta|Tetragnathidae|BOLD:ACN2276
Tetragnatha versicolor|CNPAD927-13|Canada.Saskatchewan|Tetragnathidae|BOLD:ACN2276
2%
Tetragnatha versicolor|CNPPG916-12|Canada.Ontario|Tetragnathidae|BOLD:AAB7995
Tetragnatha versicolor|NCCE058-11|Canada.Ontario|Tetragnathidae|BOLD:AAB7995
Tetragnatha versicolor|ARSO046-08|Canada.Ontario|Tetragnathidae|BOLD:AAB7995
Tetragnatha versicolor|PPELE557-11|Canada.Ontario|Tetragnathidae|BOLD:AAB7995
Tetragnatha versicolor|PPELE250-11|Canada.Ontario|Tetragnathidae|BOLD:AAB7995
Tetragnatha versicolor|CNPPE2350-12|Canada.Ontario|Tetragnathidae|BOLD:AAB7995
Tetragnatha versicolor|SMTPD5900-13|Canada.Ontario|Tetragnathidae|BOLD:AAB7995
Tetragnatha versicolor|RBINA1026-13|Canada.Ontario|Tetragnathidae|BOLD:AAB7995
Tetragnatha versicolor|RBINA3444-13|Canada.Ontario|Tetragnathidae|BOLD:AAB7995
Tetragnatha versicolor|CNSLN563-13|Canada.Ontario|Tetragnathidae|BOLD:AAB7995
Tetragnatha versicolor|SMTPB3481-13|Canada.Ontario|Tetragnathidae|BOLD:AAB7995
Tetragnatha versicolor|SMTPB1069-13|Canada.Ontario|Tetragnathidae|BOLD:AAB7995
Tetragnatha versicolor|ARSO690-09|Canada.Manitoba|Tetragnathidae|BOLD:AAB7995
Tetragnatha versicolor|SSPAB9136-13|Canada.Saskatchewan|Tetragnathidae|BOLD:AAB7995
Tetragnatha versicolor|ARSO596-09|Canada.Manitoba|Tetragnathidae|BOLD:AAB7995
Tetragnatha versicolor|ARSO455-09|Canada.Manitoba|Tetragnathidae|BOLD:AAB7995
Tetragnatha versicolor|ARSO521-09|Canada.Manitoba|Tetragnathidae|BOLD:AAB7995
Tetragnatha versicolor|SPICA1648-10|Canada.Alberta|Tetragnathidae|BOLD:AAB7995
Tetragnatha versicolor|PPELE573-11|Canada.Ontario|Tetragnathidae|BOLD:AAB7995
Tetragnatha versicolor|ARSO016-08|Canada.Ontario|Tetragnathidae|BOLD:AAB7995
Tetragnatha versicolor|PPELE241-11|Canada.Ontario|Tetragnathidae|BOLD:AAB7995
Tetragnatha versicolor|CNPPH1173-12|Canada.Ontario|Tetragnathidae|BOLD:AAB7995
Tetragnatha versicolor|CNPPF1468-12|Canada.Ontario|Tetragnathidae|BOLD:AAB7995
Tetragnatha versicolor|BBCNP3205-14|Canada.Alberta|Tetragnathidae|BOLD:AAB7995
Tetragnatha versicolor|CNSLP003-13|Canada.Ontario|Tetragnathidae|BOLD:AAB7995
Tetragnatha versicolor|SSPAB10238-13|Canada.Saskatchewan|Tetragnathidae|BOLD:AAB7995
Tetragnatha versicolor|SSPAB993-13|Canada.Saskatchewan|Tetragnathidae|BOLD:AAB7995
Tetragnatha versicolor|SMTPD3049-13|Canada.Ontario|Tetragnathidae|BOLD:AAB7995
Tetragnatha versicolor|SSPAB991-13|Canada.Saskatchewan|Tetragnathidae|BOLD:AAB7995
Tetragnatha versicolor|BBCNP1750-14|Canada.Alberta|Tetragnathidae|BOLD:AAB7995
Tetragnatha versicolor|SMTPG871-14|Canada.Ontario|Tetragnathidae|BOLD:AAB7995
Tetragnatha versicolor|SSPAA9505-13|Canada.Saskatchewan|Tetragnathidae|BOLD:AAB7995
Tetragnatha versicolor|SSPAB121-13|Canada.Saskatchewan|Tetragnathidae|BOLD:AAB7995
Tetragnatha versicolor|JSAUG1871-12|Canada.Ontario|Tetragnathidae|BOLD:AAB7995
Tetragnatha versicolor|CNGBN2766-14|Canada.Ontario|Tetragnathidae|BOLD:AAB7995
Tetragnatha versicolor|SPICA1417-10|Canada.Saskatchewan|Tetragnathidae|BOLD:AAB7995
Tetragnatha versicolor|PPELE558-11|Canada.Ontario|Tetragnathidae|BOLD:AAB7995
Tetragnatha versicolor|SPICA1676-10|Canada.Alberta|Tetragnathidae|BOLD:AAB7995
Tetragnatha versicolor|PPELE530-11|Canada.Ontario|Tetragnathidae|BOLD:AAB7995
Tetragnatha versicolor|BBCNP3347-14|Canada.Alberta|Tetragnathidae|BOLD:AAB7995
Tetragnatha versicolor|ARONW226-11|Canada.Ontario|Tetragnathidae|BOLD:AAB7995
Tetragnatha versicolor|JSSEP1122-12|Canada.Ontario|Tetragnathidae|BOLD:AAB7995
Tetragnatha versicolor|SPICA1350-10|Canada.Ontario|Tetragnathidae|BOLD:AAB7995
Tetragnatha versicolor|ARONW165-11|Canada.Ontario|Tetragnathidae|BOLD:AAB7995
Tetragnatha versicolor|SPICA1366-10|Canada.Alberta|Tetragnathidae|BOLD:AAB7995
Tetragnatha versicolor|JSARA003-11|Canada.Ontario|Tetragnathidae|BOLD:AAB7995
Tetragnatha versicolor|ARONW164-11|Canada.Ontario|Tetragnathidae|BOLD:AAB7995
Tetragnatha versicolor|PPELE559-11|Canada.Ontario|Tetragnathidae|BOLD:AAB7995
Tetragnatha versicolor|ARONT604-10|Canada.Ontario|Tetragnathidae|BOLD:AAB7995
Tetragnatha versicolor|PPELE238-11|Canada.Ontario|Tetragnathidae|BOLD:AAB7995
Tetragnatha versicolor|ARSO166-08|Canada.Manitoba|Tetragnathidae|BOLD:AAB7995
Tetragnatha versicolor|SPICA1351-10|Canada.Ontario|Tetragnathidae|BOLD:AAB7995
Tetragnatha versicolor|PPELE585-11|Canada.Ontario|Tetragnathidae|BOLD:AAB7995
Tetragnatha versicolor|NCCE018-11|Canada.Ontario|Tetragnathidae|BOLD:AAB7995
Tetragnatha versicolor|ARSO440-09|Canada.Manitoba|Tetragnathidae|BOLD:AAB7995
Tetragnatha versicolor|PHMTU086-10|Canada.Ontario|Tetragnathidae|BOLD:AAB7995
Tetragnatha versicolor|CNBPD664-13|Canada.Ontario|Tetragnathidae|BOLD:AAB7995
Tetragnatha versicolor|CNSLA293-12|Canada.Ontario|Tetragnathidae|BOLD:AAB7995
Tetragnatha versicolor|PHMTT628-10|Canada.Ontario|Tetragnathidae|BOLD:AAB7995
Tetragnatha versicolor|CNSLD641-12|Canada.Ontario|Tetragnathidae|BOLD:AAB7995
Tetragnatha versicolor|CNSLN004-13|Canada.Ontario|Tetragnathidae|BOLD:AAB7995
Tetragnatha versicolor|BBCNP3145-14|Canada.Alberta|Tetragnathidae|BOLD:AAB7995
Tetragnatha versicolor|SSPAA5570-13|Canada.Saskatchewan|Tetragnathidae|BOLD:AAB7995
Tetragnatha versicolor|CNPAF957-13|Canada.Saskatchewan|Tetragnathidae|BOLD:AAB7995
Tetragnatha versicolor|BBCNP3348-14|Canada.Alberta|Tetragnathidae|BOLD:AAB7995

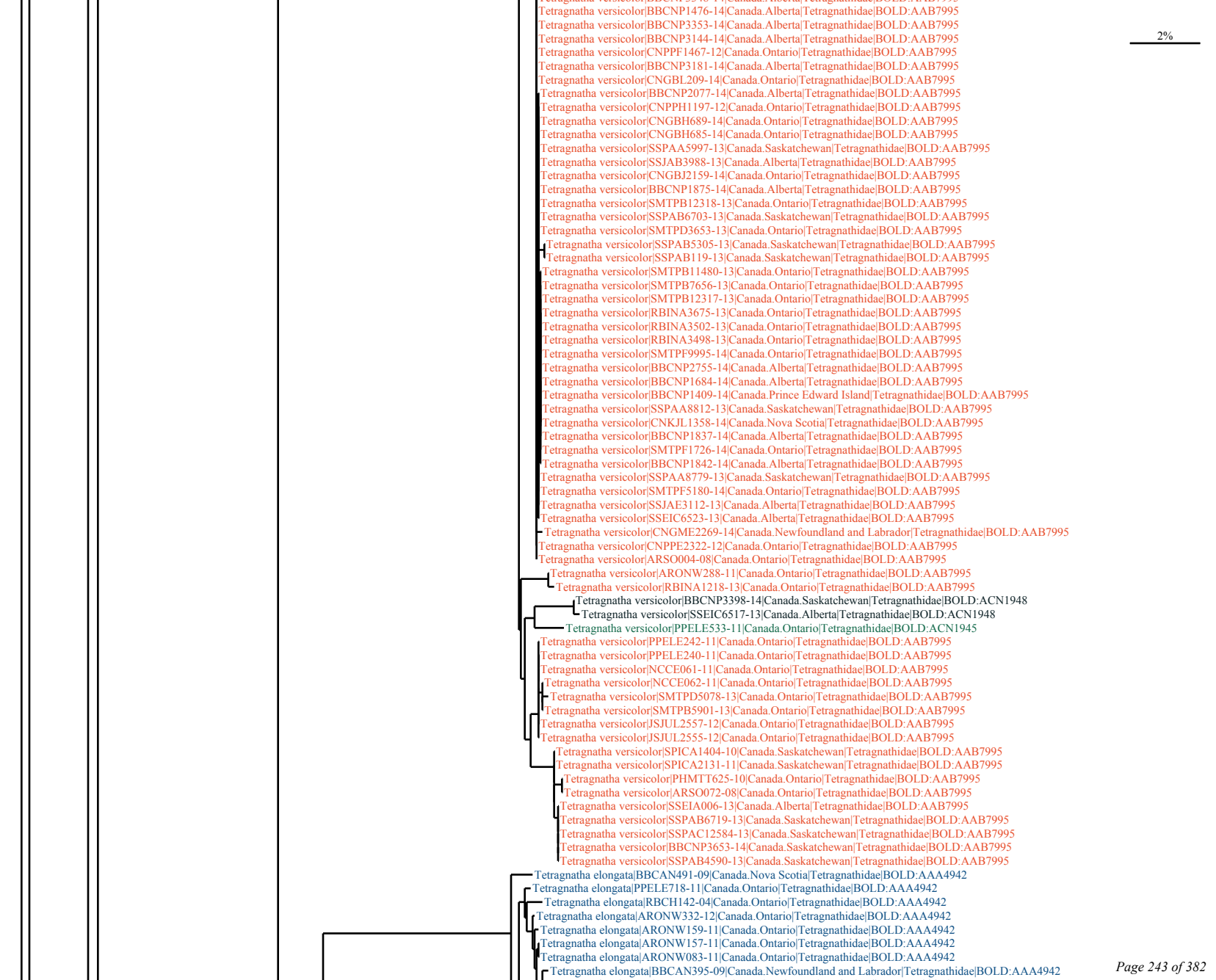
Tetragnatha versicolor|BBCNP1476-14|Canada.Alberta|Tetragnathidae|BOLD:AAB7995
Tetragnatha versicolor|BBCNP3353-14|Canada.Alberta|Tetragnathidae|BOLD:AAB7995
Tetragnatha versicolor|BBCNP3144-14|Canada.Alberta|Tetragnathidae|BOLD:AAB7995
Tetragnatha versicolor|CNPPF1467-12|Canada.Ontario|Tetragnathidae|BOLD:AAB7995
Tetragnatha versicolor|BBCNP3181-14|Canada.Alberta|Tetragnathidae|BOLD:AAB7995
Tetragnatha versicolor|CNGBL209-14|Canada.Ontario|Tetragnathidae|BOLD:AAB7995
Tetragnatha versicolor|BBCNP2077-14|Canada.Alberta|Tetragnathidae|BOLD:AAB7995
Tetragnatha versicolor|CNPPH1197-12|Canada.Ontario|Tetragnathidae|BOLD:AAB7995
Tetragnatha versicolor|CNGBH689-14|Canada.Ontario|Tetragnathidae|BOLD:AAB7995
Tetragnatha versicolor|CNGBH685-14|Canada.Ontario|Tetragnathidae|BOLD:AAB7995
Tetragnatha versicolor|SSPAA5997-13|Canada.Saskatchewan|Tetragnathidae|BOLD:AAB7995
Tetragnatha versicolor|SSJAB3988-13|Canada.Alberta|Tetragnathidae|BOLD:AAB7995
Tetragnatha versicolor|CNGBJ2159-14|Canada.Ontario|Tetragnathidae|BOLD:AAB7995
Tetragnatha versicolor|BBCNP1875-14|Canada.Alberta|Tetragnathidae|BOLD:AAB7995
Tetragnatha versicolor|SMTPB12318-13|Canada.Ontario|Tetragnathidae|BOLD:AAB7995
Tetragnatha versicolor|SSPAB6703-13|Canada.Saskatchewan|Tetragnathidae|BOLD:AAB7995
Tetragnatha versicolor|SMTPD3653-13|Canada.Ontario|Tetragnathidae|BOLD:AAB7995
Tetragnatha versicolor|SSPAB5305-13|Canada.Saskatchewan|Tetragnathidae|BOLD:AAB7995
Tetragnatha versicolor|SSPAB119-13|Canada.Saskatchewan|Tetragnathidae|BOLD:AAB7995
Tetragnatha versicolor|SMTPB11480-13|Canada.Ontario|Tetragnathidae|BOLD:AAB7995
Tetragnatha versicolor|SMTPB7656-13|Canada.Ontario|Tetragnathidae|BOLD:AAB7995
Tetragnatha versicolor|SMTPB12317-13|Canada.Ontario|Tetragnathidae|BOLD:AAB7995
Tetragnatha versicolor|RBINA3675-13|Canada.Ontario|Tetragnathidae|BOLD:AAB7995
Tetragnatha versicolor|RBINA3502-13|Canada.Ontario|Tetragnathidae|BOLD:AAB7995
Tetragnatha versicolor|RBINA3498-13|Canada.Ontario|Tetragnathidae|BOLD:AAB7995
Tetragnatha versicolor|SMTPF9995-14|Canada.Ontario|Tetragnathidae|BOLD:AAB7995
Tetragnatha versicolor|BBCNP2755-14|Canada.Alberta|Tetragnathidae|BOLD:AAB7995
Tetragnatha versicolor|BBCNP1684-14|Canada.Alberta|Tetragnathidae|BOLD:AAB7995
Tetragnatha versicolor|BBCNP1409-14|Canada.Prince Edward Island|Tetragnathidae|BOLD:AAB7995
Tetragnatha versicolor|SSPAA8812-13|Canada.Saskatchewan|Tetragnathidae|BOLD:AAB7995
Tetragnatha versicolor|CNKJL1358-14|Canada.Nova Scotia|Tetragnathidae|BOLD:AAB7995
Tetragnatha versicolor|BBCNP1837-14|Canada.Alberta|Tetragnathidae|BOLD:AAB7995
Tetragnatha versicolor|SMTPF1726-14|Canada.Ontario|Tetragnathidae|BOLD:AAB7995
Tetragnatha versicolor|BBCNP1842-14|Canada.Alberta|Tetragnathidae|BOLD:AAB7995
Tetragnatha versicolor|SSPAA8779-13|Canada.Saskatchewan|Tetragnathidae|BOLD:AAB7995
Tetragnatha versicolor|SMTPF5180-14|Canada.Ontario|Tetragnathidae|BOLD:AAB7995
Tetragnatha versicolor|SSJAE3112-13|Canada.Alberta|Tetragnathidae|BOLD:AAB7995
Tetragnatha versicolor|SSEIC6523-13|Canada.Alberta|Tetragnathidae|BOLD:AAB7995
Tetragnatha versicolor|CNGME2269-14|Canada.Newfoundland and Labrador|Tetragnathidae|BOLD:AAB7995
Tetragnatha versicolor|CNPPE2322-12|Canada.Ontario|Tetragnathidae|BOLD:AAB7995
Tetragnatha versicolor|ARSO004-08|Canada.Ontario|Tetragnathidae|BOLD:AAB7995
Tetragnatha versicolor|ARONW288-11|Canada.Ontario|Tetragnathidae|BOLD:AAB7995
Tetragnatha versicolor|RBINA1218-13|Canada.Ontario|Tetragnathidae|BOLD:AAB7995
Tetragnatha versicolor|BBCNP3398-14|Canada.Saskatchewan|Tetragnathidae|BOLD:ACN1948
Tetragnatha versicolor|SSEIC6517-13|Canada.Alberta|Tetragnathidae|BOLD:ACN1948
Tetragnatha versicolor|PPELE533-11|Canada.Ontario|Tetragnathidae|BOLD:ACN1945
Tetragnatha versicolor|PPELE242-11|Canada.Ontario|Tetragnathidae|BOLD:AAB7995
Tetragnatha versicolor|PPELE240-11|Canada.Ontario|Tetragnathidae|BOLD:AAB7995
Tetragnatha versicolor|NCCE061-11|Canada.Ontario|Tetragnathidae|BOLD:AAB7995
Tetragnatha versicolor|NCCE062-11|Canada.Ontario|Tetragnathidae|BOLD:AAB7995
Tetragnatha versicolor|SMTPD5078-13|Canada.Ontario|Tetragnathidae|BOLD:AAB7995
Tetragnatha versicolor|SMTPB5901-13|Canada.Ontario|Tetragnathidae|BOLD:AAB7995
Tetragnatha versicolor|JSJUL2557-12|Canada.Ontario|Tetragnathidae|BOLD:AAB7995
Tetragnatha versicolor|JSJUL2555-12|Canada.Ontario|Tetragnathidae|BOLD:AAB7995
Tetragnatha versicolor|SPICA1404-10|Canada.Saskatchewan|Tetragnathidae|BOLD:AAB7995
Tetragnatha versicolor|SPICA2131-11|Canada.Saskatchewan|Tetragnathidae|BOLD:AAB7995
Tetragnatha versicolor|PHMTT625-10|Canada.Ontario|Tetragnathidae|BOLD:AAB7995
Tetragnatha versicolor|ARSO072-08|Canada.Ontario|Tetragnathidae|BOLD:AAB7995
Tetragnatha versicolor|SSEIA006-13|Canada.Alberta|Tetragnathidae|BOLD:AAB7995
Tetragnatha versicolor|SSPAB6719-13|Canada.Saskatchewan|Tetragnathidae|BOLD:AAB7995
Tetragnatha versicolor|SSPAC12584-13|Canada.Saskatchewan|Tetragnathidae|BOLD:AAB7995
Tetragnatha versicolor|BBCNP3653-14|Canada.Saskatchewan|Tetragnathidae|BOLD:AAB7995
Tetragnatha versicolor|SSPAB4590-13|Canada.Saskatchewan|Tetragnathidae|BOLD:AAB7995
Tetragnatha elongata|BBCAN491-09|Canada.Nova Scotia|Tetragnathidae|BOLD:AAA4942
Tetragnatha elongata|PPELE718-11|Canada.Ontario|Tetragnathidae|BOLD:AAA4942
Tetragnatha elongata|RBCH142-04|Canada.Ontario|Tetragnathidae|BOLD:AAA4942
Tetragnatha elongata|ARONW332-12|Canada.Ontario|Tetragnathidae|BOLD:AAA4942
Tetragnatha elongata|ARONW159-11|Canada.Ontario|Tetragnathidae|BOLD:AAA4942
Tetragnatha elongata|ARONW157-11|Canada.Ontario|Tetragnathidae|BOLD:AAA4942
Tetragnatha elongata|ARONW083-11|Canada.Ontario|Tetragnathidae|BOLD:AAA4942
Tetragnatha elongata|BBCAN395-09|Canada.Newfoundland and Labrador|Tetragnathidae|BOLD:AAA4942
2%

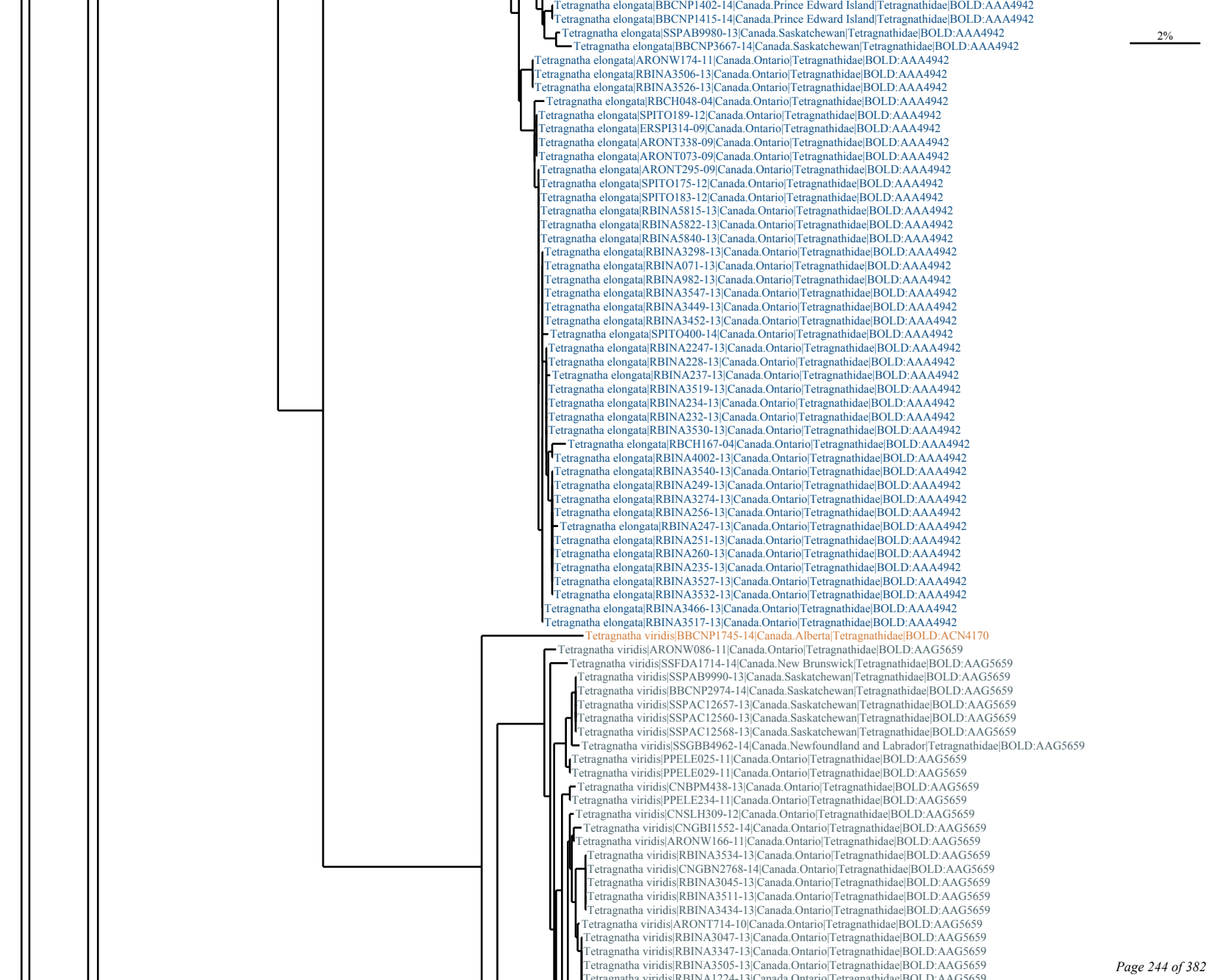
Tetragnatha elongata|BBCNP1402-14|Canada.Prince Edward Island|Tetragnathidae|BOLD:AAA4942
Tetragnatha elongata|BBCNP1415-14|Canada.Prince Edward Island|Tetragnathidae|BOLD:AAA4942
Tetragnatha elongata|SSPAB9980-13|Canada.Saskatchewan|Tetragnathidae|BOLD:AAA4942
Tetragnatha elongata|BBCNP3667-14|Canada.Saskatchewan|Tetragnathidae|BOLD:AAA4942
2%
Tetragnatha elongata|ARONW174-11|Canada.Ontario|Tetragnathidae|BOLD:AAA4942
Tetragnatha elongata|RBINA3506-13|Canada.Ontario|Tetragnathidae|BOLD:AAA4942
Tetragnatha elongata|RBINA3526-13|Canada.Ontario|Tetragnathidae|BOLD:AAA4942
Tetragnatha elongata|RBCH048-04|Canada.Ontario|Tetragnathidae|BOLD:AAA4942
Tetragnatha elongata|SPITO189-12|Canada.Ontario|Tetragnathidae|BOLD:AAA4942
Tetragnatha elongata|ERSPI314-09|Canada.Ontario|Tetragnathidae|BOLD:AAA4942
Tetragnatha elongata|ARONT338-09|Canada.Ontario|Tetragnathidae|BOLD:AAA4942
Tetragnatha elongata|ARONT073-09|Canada.Ontario|Tetragnathidae|BOLD:AAA4942
Tetragnatha elongata|ARONT295-09|Canada.Ontario|Tetragnathidae|BOLD:AAA4942
Tetragnatha elongata|SPITO175-12|Canada.Ontario|Tetragnathidae|BOLD:AAA4942
Tetragnatha elongata|SPITO183-12|Canada.Ontario|Tetragnathidae|BOLD:AAA4942
Tetragnatha elongata|RBINA5815-13|Canada.Ontario|Tetragnathidae|BOLD:AAA4942
Tetragnatha elongata|RBINA5822-13|Canada.Ontario|Tetragnathidae|BOLD:AAA4942
Tetragnatha elongata|RBINA5840-13|Canada.Ontario|Tetragnathidae|BOLD:AAA4942
Tetragnatha elongata|RBINA3298-13|Canada.Ontario|Tetragnathidae|BOLD:AAA4942
Tetragnatha elongata|RBINA071-13|Canada.Ontario|Tetragnathidae|BOLD:AAA4942
Tetragnatha elongata|RBINA982-13|Canada.Ontario|Tetragnathidae|BOLD:AAA4942
Tetragnatha elongata|RBINA3547-13|Canada.Ontario|Tetragnathidae|BOLD:AAA4942
Tetragnatha elongata|RBINA3449-13|Canada.Ontario|Tetragnathidae|BOLD:AAA4942
Tetragnatha elongata|RBINA3452-13|Canada.Ontario|Tetragnathidae|BOLD:AAA4942
Tetragnatha elongata|SPITO400-14|Canada.Ontario|Tetragnathidae|BOLD:AAA4942
Tetragnatha elongata|RBINA2247-13|Canada.Ontario|Tetragnathidae|BOLD:AAA4942
Tetragnatha elongata|RBINA228-13|Canada.Ontario|Tetragnathidae|BOLD:AAA4942
Tetragnatha elongata|RBINA237-13|Canada.Ontario|Tetragnathidae|BOLD:AAA4942
Tetragnatha elongata|RBINA3519-13|Canada.Ontario|Tetragnathidae|BOLD:AAA4942
Tetragnatha elongata|RBINA234-13|Canada.Ontario|Tetragnathidae|BOLD:AAA4942
Tetragnatha elongata|RBINA232-13|Canada.Ontario|Tetragnathidae|BOLD:AAA4942
Tetragnatha elongata|RBINA3530-13|Canada.Ontario|Tetragnathidae|BOLD:AAA4942
Tetragnatha elongata|RBCH167-04|Canada.Ontario|Tetragnathidae|BOLD:AAA4942
Tetragnatha elongata|RBINA4002-13|Canada.Ontario|Tetragnathidae|BOLD:AAA4942
Tetragnatha elongata|RBINA3540-13|Canada.Ontario|Tetragnathidae|BOLD:AAA4942
Tetragnatha elongata|RBINA249-13|Canada.Ontario|Tetragnathidae|BOLD:AAA4942
Tetragnatha elongata|RBINA3274-13|Canada.Ontario|Tetragnathidae|BOLD:AAA4942
Tetragnatha elongata|RBINA256-13|Canada.Ontario|Tetragnathidae|BOLD:AAA4942
Tetragnatha elongata|RBINA247-13|Canada.Ontario|Tetragnathidae|BOLD:AAA4942
Tetragnatha elongata|RBINA251-13|Canada.Ontario|Tetragnathidae|BOLD:AAA4942
Tetragnatha elongata|RBINA260-13|Canada.Ontario|Tetragnathidae|BOLD:AAA4942
Tetragnatha elongata|RBINA235-13|Canada.Ontario|Tetragnathidae|BOLD:AAA4942
Tetragnatha elongata|RBINA3527-13|Canada.Ontario|Tetragnathidae|BOLD:AAA4942
Tetragnatha elongata|RBINA3532-13|Canada.Ontario|Tetragnathidae|BOLD:AAA4942
Tetragnatha elongata|RBINA3466-13|Canada.Ontario|Tetragnathidae|BOLD:AAA4942
Tetragnatha elongata|RBINA3517-13|Canada.Ontario|Tetragnathidae|BOLD:AAA4942
Tetragnatha viridis|BBCNP1745-14|Canada.Alberta|Tetragnathidae|BOLD:ACN4170
Tetragnatha viridis|ARONW086-11|Canada.Ontario|Tetragnathidae|BOLD:AAG5659
Tetragnatha viridis|SSFDA1714-14|Canada.New Brunswick|Tetragnathidae|BOLD:AAG5659
Tetragnatha viridis|SSPAB9990-13|Canada.Saskatchewan|Tetragnathidae|BOLD:AAG5659
Tetragnatha viridis|BBCNP2974-14|Canada.Saskatchewan|Tetragnathidae|BOLD:AAG5659
Tetragnatha viridis|SSPAC12657-13|Canada.Saskatchewan|Tetragnathidae|BOLD:AAG5659
Tetragnatha viridis|SSPAC12560-13|Canada.Saskatchewan|Tetragnathidae|BOLD:AAG5659
Tetragnatha viridis|SSPAC12568-13|Canada.Saskatchewan|Tetragnathidae|BOLD:AAG5659
Tetragnatha viridis|SSGBB4962-14|Canada.Newfoundland and Labrador|Tetragnathidae|BOLD:AAG5659
Tetragnatha viridis|PPELE025-11|Canada.Ontario|Tetragnathidae|BOLD:AAG5659
Tetragnatha viridis|PPELE029-11|Canada.Ontario|Tetragnathidae|BOLD:AAG5659
Tetragnatha viridis|CNBPM438-13|Canada.Ontario|Tetragnathidae|BOLD:AAG5659
Tetragnatha viridis|PPELE234-11|Canada.Ontario|Tetragnathidae|BOLD:AAG5659
Tetragnatha viridis|CNSLH309-12|Canada.Ontario|Tetragnathidae|BOLD:AAG5659
Tetragnatha viridis|CNGBI1552-14|Canada.Ontario|Tetragnathidae|BOLD:AAG5659
Tetragnatha viridis|ARONW166-11|Canada.Ontario|Tetragnathidae|BOLD:AAG5659
Tetragnatha viridis|RBINA3534-13|Canada.Ontario|Tetragnathidae|BOLD:AAG5659
Tetragnatha viridis|CNGBN2768-14|Canada.Ontario|Tetragnathidae|BOLD:AAG5659
Tetragnatha viridis|RBINA3045-13|Canada.Ontario|Tetragnathidae|BOLD:AAG5659
Tetragnatha viridis|RBINA3511-13|Canada.Ontario|Tetragnathidae|BOLD:AAG5659
Tetragnatha viridis|RBINA3434-13|Canada.Ontario|Tetragnathidae|BOLD:AAG5659
Tetragnatha viridis|ARONT714-10|Canada.Ontario|Tetragnathidae|BOLD:AAG5659
Tetragnatha viridis|RBINA3047-13|Canada.Ontario|Tetragnathidae|BOLD:AAG5659
Tetragnatha viridis|RBINA3347-13|Canada.Ontario|Tetragnathidae|BOLD:AAG5659
Tetragnatha viridis|RBINA3505-13|Canada.Ontario|Tetragnathidae|BOLD:AAG5659

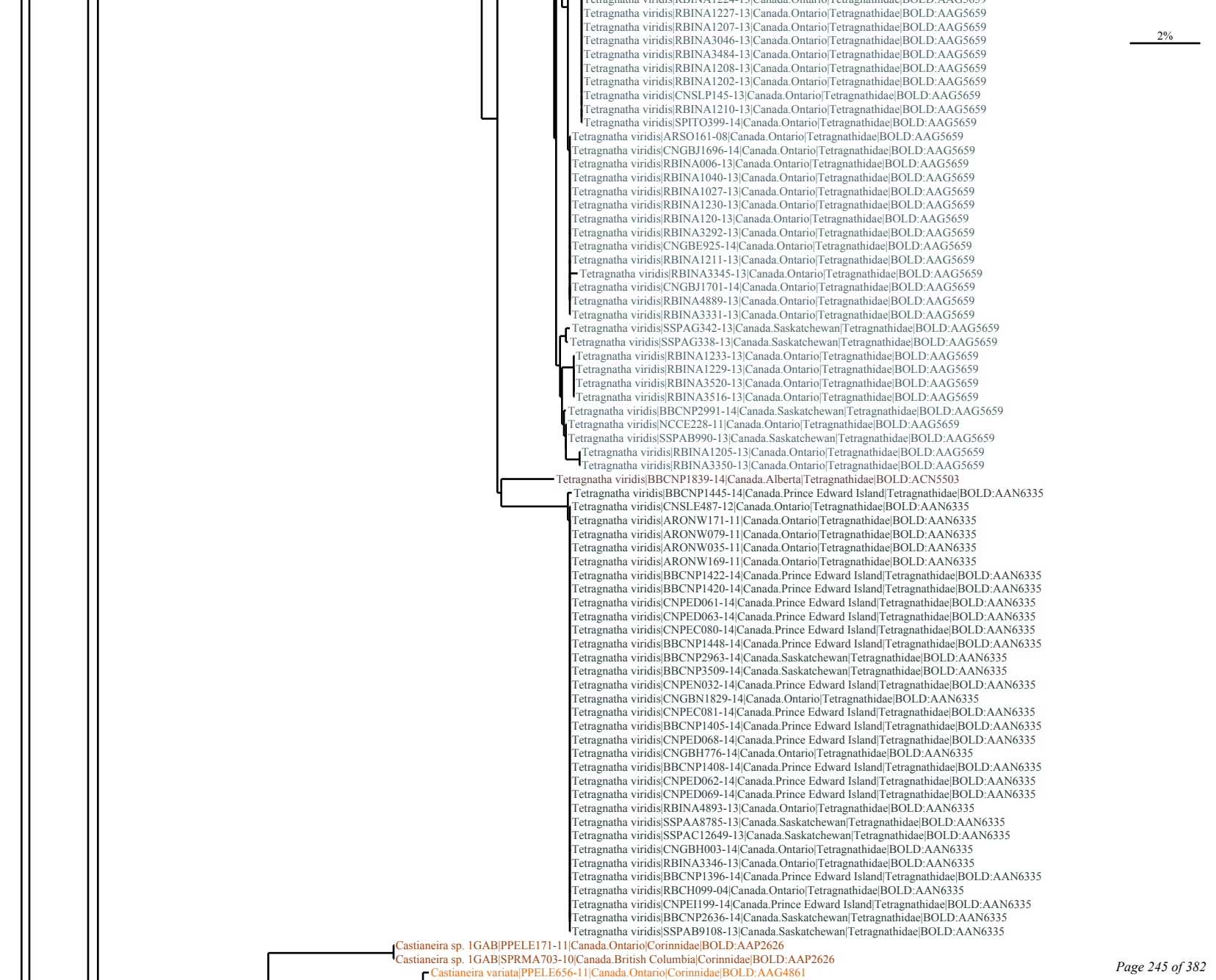
Tetragnatha viridis|RBINA1227-13|Canada.Ontario|Tetragnathidae|BOLD:AAG5659
Tetragnatha viridis|RBINA1207-13|Canada.Ontario|Tetragnathidae|BOLD:AAG5659
Tetragnatha viridis|RBINA3046-13|Canada.Ontario|Tetragnathidae|BOLD:AAG5659
Tetragnatha viridis|RBINA3484-13|Canada.Ontario|Tetragnathidae|BOLD:AAG5659
Tetragnatha viridis|RBINA1208-13|Canada.Ontario|Tetragnathidae|BOLD:AAG5659
Tetragnatha viridis|RBINA1202-13|Canada.Ontario|Tetragnathidae|BOLD:AAG5659
Tetragnatha viridis|CNSLP145-13|Canada.Ontario|Tetragnathidae|BOLD:AAG5659
Tetragnatha viridis|RBINA1210-13|Canada.Ontario|Tetragnathidae|BOLD:AAG5659
Tetragnatha viridis|SPITO399-14|Canada.Ontario|Tetragnathidae|BOLD:AAG5659
Tetragnatha viridis|ARSO161-08|Canada.Ontario|Tetragnathidae|BOLD:AAG5659
Tetragnatha viridis|CNGBJ1696-14|Canada.Ontario|Tetragnathidae|BOLD:AAG5659
Tetragnatha viridis|RBINA006-13|Canada.Ontario|Tetragnathidae|BOLD:AAG5659
Tetragnatha viridis|RBINA1040-13|Canada.Ontario|Tetragnathidae|BOLD:AAG5659
Tetragnatha viridis|RBINA1027-13|Canada.Ontario|Tetragnathidae|BOLD:AAG5659
Tetragnatha viridis|RBINA1230-13|Canada.Ontario|Tetragnathidae|BOLD:AAG5659
Tetragnatha viridis|RBINA120-13|Canada.Ontario|Tetragnathidae|BOLD:AAG5659
Tetragnatha viridis|RBINA3292-13|Canada.Ontario|Tetragnathidae|BOLD:AAG5659
Tetragnatha viridis|CNGBE925-14|Canada.Ontario|Tetragnathidae|BOLD:AAG5659
Tetragnatha viridis|RBINA1211-13|Canada.Ontario|Tetragnathidae|BOLD:AAG5659
Tetragnatha viridis|RBINA3345-13|Canada.Ontario|Tetragnathidae|BOLD:AAG5659
Tetragnatha viridis|CNGBJ1701-14|Canada.Ontario|Tetragnathidae|BOLD:AAG5659
Tetragnatha viridis|RBINA4889-13|Canada.Ontario|Tetragnathidae|BOLD:AAG5659
Tetragnatha viridis|RBINA3331-13|Canada.Ontario|Tetragnathidae|BOLD:AAG5659
Tetragnatha viridis|SSPAG342-13|Canada.Saskatchewan|Tetragnathidae|BOLD:AAG5659
Tetragnatha viridis|SSPAG338-13|Canada.Saskatchewan|Tetragnathidae|BOLD:AAG5659
Tetragnatha viridis|RBINA1233-13|Canada.Ontario|Tetragnathidae|BOLD:AAG5659
Tetragnatha viridis|RBINA1229-13|Canada.Ontario|Tetragnathidae|BOLD:AAG5659
Tetragnatha viridis|RBINA3520-13|Canada.Ontario|Tetragnathidae|BOLD:AAG5659
Tetragnatha viridis|RBINA3516-13|Canada.Ontario|Tetragnathidae|BOLD:AAG5659
Tetragnatha viridis|BBCNP2991-14|Canada.Saskatchewan|Tetragnathidae|BOLD:AAG5659
Tetragnatha viridis|NCCE228-11|Canada.Ontario|Tetragnathidae|BOLD:AAG5659
Tetragnatha viridis|SSPAB990-13|Canada.Saskatchewan|Tetragnathidae|BOLD:AAG5659
Tetragnatha viridis|RBINA1205-13|Canada.Ontario|Tetragnathidae|BOLD:AAG5659
Tetragnatha viridis|RBINA3350-13|Canada.Ontario|Tetragnathidae|BOLD:AAG5659
Tetragnatha viridis|BBCNP1839-14|Canada.Alberta|Tetragnathidae|BOLD:ACN5503
Tetragnatha viridis|BBCNP1445-14|Canada.Prince Edward Island|Tetragnathidae|BOLD:AAN6335
Tetragnatha viridis|CNSLE487-12|Canada.Ontario|Tetragnathidae|BOLD:AAN6335
Tetragnatha viridis|ARONW171-11|Canada.Ontario|Tetragnathidae|BOLD:AAN6335
Tetragnatha viridis|ARONW079-11|Canada.Ontario|Tetragnathidae|BOLD:AAN6335
Tetragnatha viridis|ARONW035-11|Canada.Ontario|Tetragnathidae|BOLD:AAN6335
Tetragnatha viridis|ARONW169-11|Canada.Ontario|Tetragnathidae|BOLD:AAN6335
Tetragnatha viridis|BBCNP1422-14|Canada.Prince Edward Island|Tetragnathidae|BOLD:AAN6335
Tetragnatha viridis|BBCNP1420-14|Canada.Prince Edward Island|Tetragnathidae|BOLD:AAN6335
Tetragnatha viridis|CNPED061-14|Canada.Prince Edward Island|Tetragnathidae|BOLD:AAN6335
Tetragnatha viridis|CNPED063-14|Canada.Prince Edward Island|Tetragnathidae|BOLD:AAN6335
Tetragnatha viridis|CNPEC080-14|Canada.Prince Edward Island|Tetragnathidae|BOLD:AAN6335
Tetragnatha viridis|BBCNP1448-14|Canada.Prince Edward Island|Tetragnathidae|BOLD:AAN6335
Tetragnatha viridis|BBCNP2963-14|Canada.Saskatchewan|Tetragnathidae|BOLD:AAN6335
Tetragnatha viridis|BBCNP3509-14|Canada.Saskatchewan|Tetragnathidae|BOLD:AAN6335
Tetragnatha viridis|CNPEN032-14|Canada.Prince Edward Island|Tetragnathidae|BOLD:AAN6335
Tetragnatha viridis|CNGBN1829-14|Canada.Ontario|Tetragnathidae|BOLD:AAN6335
Tetragnatha viridis|CNPEC081-14|Canada.Prince Edward Island|Tetragnathidae|BOLD:AAN6335
Tetragnatha viridis|BBCNP1405-14|Canada.Prince Edward Island|Tetragnathidae|BOLD:AAN6335
Tetragnatha viridis|CNPED068-14|Canada.Prince Edward Island|Tetragnathidae|BOLD:AAN6335
Tetragnatha viridis|CNGBH776-14|Canada.Ontario|Tetragnathidae|BOLD:AAN6335
Tetragnatha viridis|BBCNP1408-14|Canada.Prince Edward Island|Tetragnathidae|BOLD:AAN6335
Tetragnatha viridis|CNPED062-14|Canada.Prince Edward Island|Tetragnathidae|BOLD:AAN6335
Tetragnatha viridis|CNPED069-14|Canada.Prince Edward Island|Tetragnathidae|BOLD:AAN6335
Tetragnatha viridis|RBINA4893-13|Canada.Ontario|Tetragnathidae|BOLD:AAN6335
Tetragnatha viridis|SSPAA8785-13|Canada.Saskatchewan|Tetragnathidae|BOLD:AAN6335
Tetragnatha viridis|SSPAC12649-13|Canada.Saskatchewan|Tetragnathidae|BOLD:AAN6335
Tetragnatha viridis|CNGBH003-14|Canada.Ontario|Tetragnathidae|BOLD:AAN6335
Tetragnatha viridis|RBINA3346-13|Canada.Ontario|Tetragnathidae|BOLD:AAN6335
Tetragnatha viridis|BBCNP1396-14|Canada.Prince Edward Island|Tetragnathidae|BOLD:AAN6335
Tetragnatha viridis|RBCH099-04|Canada.Ontario|Tetragnathidae|BOLD:AAN6335
Tetragnatha viridis|CNPEI199-14|Canada.Prince Edward Island|Tetragnathidae|BOLD:AAN6335
Tetragnatha viridis|BBCNP2636-14|Canada.Saskatchewan|Tetragnathidae|BOLD:AAN6335
Tetragnatha viridis|SSPAB9108-13|Canada.Saskatchewan|Tetragnathidae|BOLD:AAN6335
Castianeira sp. 1GAB|PPELE171-11|Canada.Ontario|Corinnidae|BOLD:AAP2626
Castianeira sp. 1GAB|SPRMA703-10|Canada.British Columbia|Corinnidae|BOLD:AAP2626
Castianeira variata|PPELE656-11|Canada.Ontario|Corinnidae|BOLD:AAG4861
2%

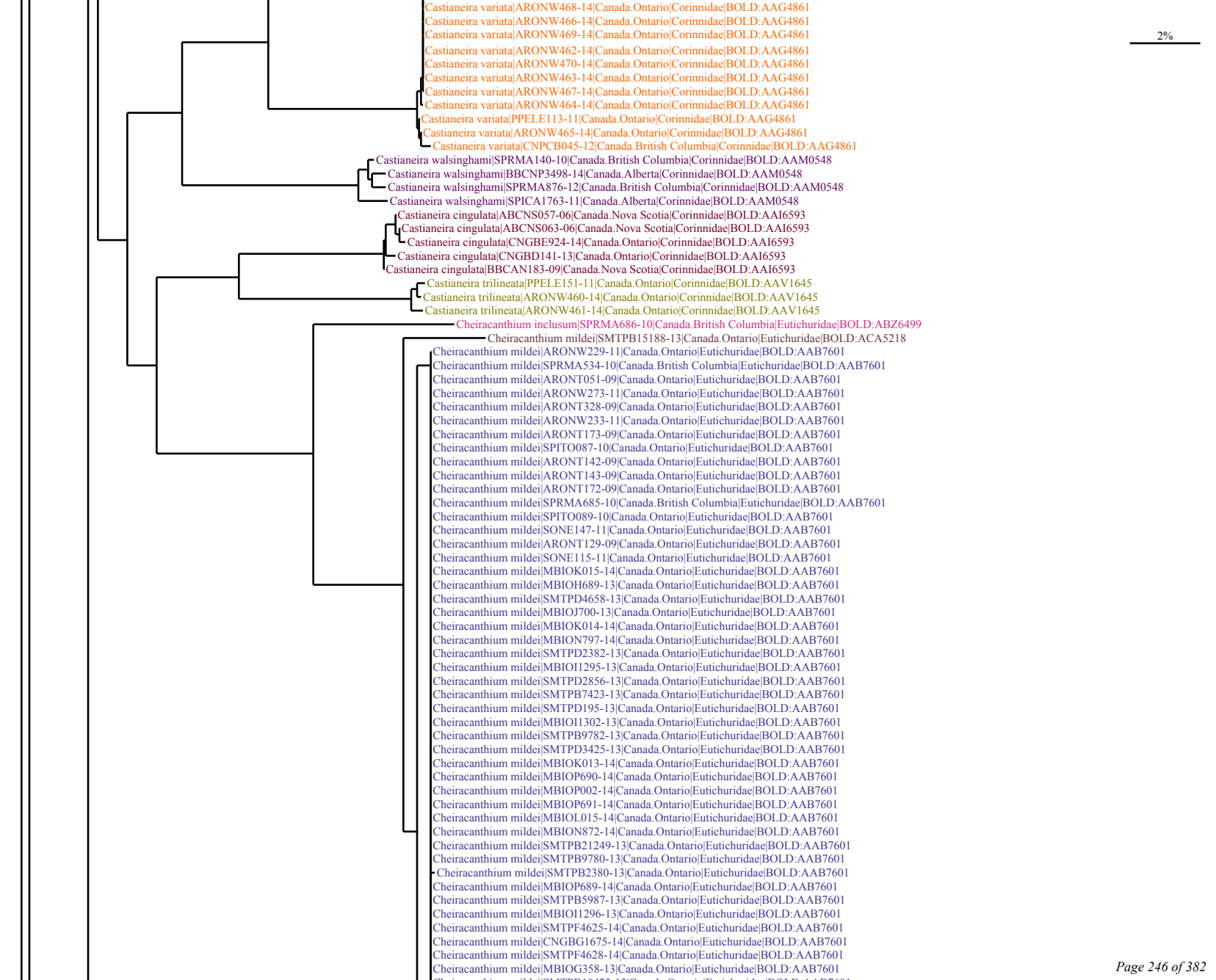
2%
Castianeira variata|ARONW468-14|Canada.Ontario|Corinnidae|BOLD:AAG4861
Castianeira variata|ARONW466-14|Canada.Ontario|Corinnidae|BOLD:AAG4861
Castianeira variata|ARONW469-14|Canada.Ontario|Corinnidae|BOLD:AAG4861
Castianeira variata|ARONW462-14|Canada.Ontario|Corinnidae|BOLD:AAG4861
Castianeira variata|ARONW470-14|Canada.Ontario|Corinnidae|BOLD:AAG4861
Castianeira variata|ARONW463-14|Canada.Ontario|Corinnidae|BOLD:AAG4861
Castianeira variata|ARONW467-14|Canada.Ontario|Corinnidae|BOLD:AAG4861
Castianeira variata|ARONW464-14|Canada.Ontario|Corinnidae|BOLD:AAG4861
Castianeira variata|PPELE113-11|Canada.Ontario|Corinnidae|BOLD:AAG4861
Castianeira variata|ARONW465-14|Canada.Ontario|Corinnidae|BOLD:AAG4861
Castianeira variata|CNPCB045-12|Canada.British Columbia|Corinnidae|BOLD:AAG4861
Castianeira walsinghami|SPRMA140-10|Canada.British Columbia|Corinnidae|BOLD:AAM0548
Castianeira walsinghami|BBCNP3498-14|Canada.Alberta|Corinnidae|BOLD:AAM0548
Castianeira walsinghami|SPRMA876-12|Canada.British Columbia|Corinnidae|BOLD:AAM0548
Castianeira walsinghami|SPICA1763-11|Canada.Alberta|Corinnidae|BOLD:AAM0548
Castianeira cingulata|ABCNS057-06|Canada.Nova Scotia|Corinnidae|BOLD:AAI6593
Castianeira cingulata|ABCNS063-06|Canada.Nova Scotia|Corinnidae|BOLD:AAI6593
Castianeira cingulata|CNGBE924-14|Canada.Ontario|Corinnidae|BOLD:AAI6593
Castianeira cingulata|CNGBD141-13|Canada.Ontario|Corinnidae|BOLD:AAI6593
Castianeira cingulata|BBCAN183-09|Canada.Nova Scotia|Corinnidae|BOLD:AAI6593
Castianeira trilineata|PPELE151-11|Canada.Ontario|Corinnidae|BOLD:AAV1645
Castianeira trilineata|ARONW460-14|Canada.Ontario|Corinnidae|BOLD:AAV1645
Castianeira trilineata|ARONW461-14|Canada.Ontario|Corinnidae|BOLD:AAV1645
Cheiracanthium inclusum|SPRMA686-10|Canada.British Columbia|Eutichuridae|BOLD:ABZ6499
Cheiracanthium mildei|SMTPB15188-13|Canada.Ontario|Eutichuridae|BOLD:ACA5218
Cheiracanthium mildei|ARONW229-11|Canada.Ontario|Eutichuridae|BOLD:AAB7601
Cheiracanthium mildei|SPRMA534-10|Canada.British Columbia|Eutichuridae|BOLD:AAB7601
Cheiracanthium mildei|ARONT051-09|Canada.Ontario|Eutichuridae|BOLD:AAB7601
Cheiracanthium mildei|ARONW273-11|Canada.Ontario|Eutichuridae|BOLD:AAB7601
Cheiracanthium mildei|ARONT328-09|Canada.Ontario|Eutichuridae|BOLD:AAB7601
Cheiracanthium mildei|ARONW233-11|Canada.Ontario|Eutichuridae|BOLD:AAB7601
Cheiracanthium mildei|ARONT173-09|Canada.Ontario|Eutichuridae|BOLD:AAB7601
Cheiracanthium mildei|SPITO087-10|Canada.Ontario|Eutichuridae|BOLD:AAB7601
Cheiracanthium mildei|ARONT142-09|Canada.Ontario|Eutichuridae|BOLD:AAB7601
Cheiracanthium mildei|ARONT143-09|Canada.Ontario|Eutichuridae|BOLD:AAB7601
Cheiracanthium mildei|ARONT172-09|Canada.Ontario|Eutichuridae|BOLD:AAB7601
Cheiracanthium mildei|SPRMA685-10|Canada.British Columbia|Eutichuridae|BOLD:AAB7601
Cheiracanthium mildei|SPITO089-10|Canada.Ontario|Eutichuridae|BOLD:AAB7601
Cheiracanthium mildei|SONE147-11|Canada.Ontario|Eutichuridae|BOLD:AAB7601
Cheiracanthium mildei|ARONT129-09|Canada.Ontario|Eutichuridae|BOLD:AAB7601
Cheiracanthium mildei|SONE115-11|Canada.Ontario|Eutichuridae|BOLD:AAB7601
Cheiracanthium mildei|MBIOK015-14|Canada.Ontario|Eutichuridae|BOLD:AAB7601
Cheiracanthium mildei|MBIOH689-13|Canada.Ontario|Eutichuridae|BOLD:AAB7601
Cheiracanthium mildei|SMTPD4658-13|Canada.Ontario|Eutichuridae|BOLD:AAB7601
Cheiracanthium mildei|MBIOJ700-13|Canada.Ontario|Eutichuridae|BOLD:AAB7601
Cheiracanthium mildei|MBIOK014-14|Canada.Ontario|Eutichuridae|BOLD:AAB7601
Cheiracanthium mildei|MBION797-14|Canada.Ontario|Eutichuridae|BOLD:AAB7601
Cheiracanthium mildei|SMTPD2382-13|Canada.Ontario|Eutichuridae|BOLD:AAB7601
Cheiracanthium mildei|MBIOI1295-13|Canada.Ontario|Eutichuridae|BOLD:AAB7601
Cheiracanthium mildei|SMTPD2856-13|Canada.Ontario|Eutichuridae|BOLD:AAB7601
Cheiracanthium mildei|SMTPB7423-13|Canada.Ontario|Eutichuridae|BOLD:AAB7601
Cheiracanthium mildei|SMTPD195-13|Canada.Ontario|Eutichuridae|BOLD:AAB7601
Cheiracanthium mildei|MBIOI1302-13|Canada.Ontario|Eutichuridae|BOLD:AAB7601
Cheiracanthium mildei|SMTPB9782-13|Canada.Ontario|Eutichuridae|BOLD:AAB7601
Cheiracanthium mildei|SMTPD3425-13|Canada.Ontario|Eutichuridae|BOLD:AAB7601
Cheiracanthium mildei|MBIOK013-14|Canada.Ontario|Eutichuridae|BOLD:AAB7601
Cheiracanthium mildei|MBIOP690-14|Canada.Ontario|Eutichuridae|BOLD:AAB7601
Cheiracanthium mildei|MBIOP002-14|Canada.Ontario|Eutichuridae|BOLD:AAB7601
Cheiracanthium mildei|MBIOP691-14|Canada.Ontario|Eutichuridae|BOLD:AAB7601
Cheiracanthium mildei|MBIOL015-14|Canada.Ontario|Eutichuridae|BOLD:AAB7601
Cheiracanthium mildei|MBION872-14|Canada.Ontario|Eutichuridae|BOLD:AAB7601
Cheiracanthium mildei|SMTPB21249-13|Canada.Ontario|Eutichuridae|BOLD:AAB7601
Cheiracanthium mildei|SMTPB9780-13|Canada.Ontario|Eutichuridae|BOLD:AAB7601
Cheiracanthium mildei|SMTPB2380-13|Canada.Ontario|Eutichuridae|BOLD:AAB7601
Cheiracanthium mildei|MBIOP689-14|Canada.Ontario|Eutichuridae|BOLD:AAB7601
Cheiracanthium mildei|SMTPB5987-13|Canada.Ontario|Eutichuridae|BOLD:AAB7601
Cheiracanthium mildei|MBIOI1296-13|Canada.Ontario|Eutichuridae|BOLD:AAB7601
Cheiracanthium mildei|SMTPF4625-14|Canada.Ontario|Eutichuridae|BOLD:AAB7601
Cheiracanthium mildei|CNGBG1675-14|Canada.Ontario|Eutichuridae|BOLD:AAB7601
Cheiracanthium mildei|SMTPF4628-14|Canada.Ontario|Eutichuridae|BOLD:AAB7601
Cheiracanthium mildei|MBIOG358-13|Canada.Ontario|Eutichuridae|BOLD:AAB7601

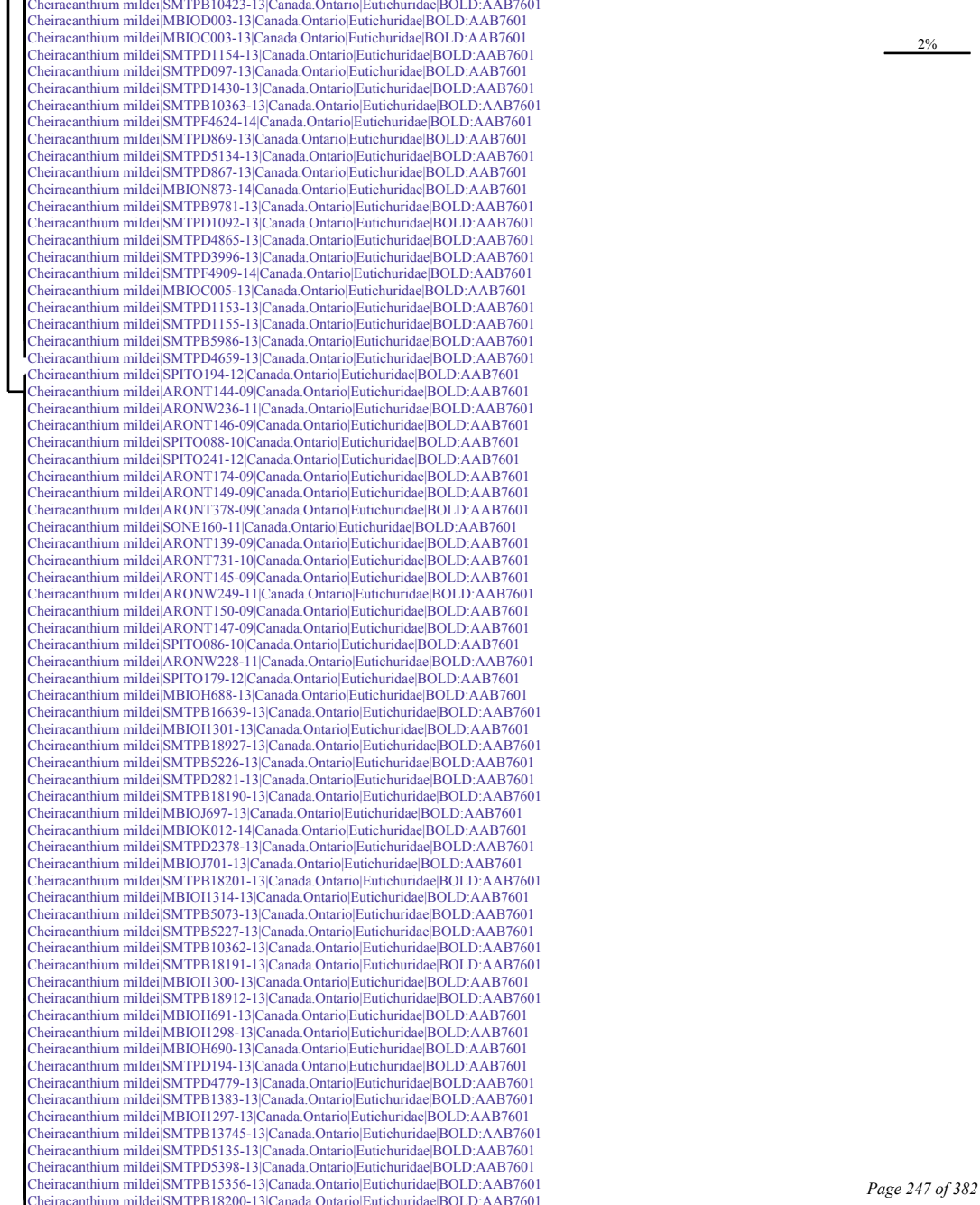
Cheiracanthium mildei|SMTPB10423-13|Canada.Ontario|Eutichuridae|BOLD:AAB7601
Cheiracanthium mildei|MBIOD003-13|Canada.Ontario|Eutichuridae|BOLD:AAB7601
Cheiracanthium mildei|MBIOC003-13|Canada.Ontario|Eutichuridae|BOLD:AAB7601
Cheiracanthium mildei|SMTPD1154-13|Canada.Ontario|Eutichuridae|BOLD:AAB7601
Cheiracanthium mildei|SMTPD097-13|Canada.Ontario|Eutichuridae|BOLD:AAB7601
Cheiracanthium mildei|SMTPD1430-13|Canada.Ontario|Eutichuridae|BOLD:AAB7601
Cheiracanthium mildei|SMTPB10363-13|Canada.Ontario|Eutichuridae|BOLD:AAB7601
Cheiracanthium mildei|SMTPF4624-14|Canada.Ontario|Eutichuridae|BOLD:AAB7601
Cheiracanthium mildei|SMTPD869-13|Canada.Ontario|Eutichuridae|BOLD:AAB7601
Cheiracanthium mildei|SMTPD5134-13|Canada.Ontario|Eutichuridae|BOLD:AAB7601
Cheiracanthium mildei|SMTPD867-13|Canada.Ontario|Eutichuridae|BOLD:AAB7601
Cheiracanthium mildei|MBION873-14|Canada.Ontario|Eutichuridae|BOLD:AAB7601
Cheiracanthium mildei|SMTPB9781-13|Canada.Ontario|Eutichuridae|BOLD:AAB7601
Cheiracanthium mildei|SMTPD1092-13|Canada.Ontario|Eutichuridae|BOLD:AAB7601
Cheiracanthium mildei|SMTPD4865-13|Canada.Ontario|Eutichuridae|BOLD:AAB7601
Cheiracanthium mildei|SMTPD3996-13|Canada.Ontario|Eutichuridae|BOLD:AAB7601
Cheiracanthium mildei|SMTPF4909-14|Canada.Ontario|Eutichuridae|BOLD:AAB7601
Cheiracanthium mildei|MBIOC005-13|Canada.Ontario|Eutichuridae|BOLD:AAB7601
Cheiracanthium mildei|SMTPD1153-13|Canada.Ontario|Eutichuridae|BOLD:AAB7601
Cheiracanthium mildei|SMTPD1155-13|Canada.Ontario|Eutichuridae|BOLD:AAB7601
Cheiracanthium mildei|SMTPB5986-13|Canada.Ontario|Eutichuridae|BOLD:AAB7601
Cheiracanthium mildei|SMTPD4659-13|Canada.Ontario|Eutichuridae|BOLD:AAB7601
Cheiracanthium mildei|SPITO194-12|Canada.Ontario|Eutichuridae|BOLD:AAB7601
Cheiracanthium mildei|ARONT144-09|Canada.Ontario|Eutichuridae|BOLD:AAB7601
Cheiracanthium mildei|ARONW236-11|Canada.Ontario|Eutichuridae|BOLD:AAB7601
Cheiracanthium mildei|ARONT146-09|Canada.Ontario|Eutichuridae|BOLD:AAB7601
Cheiracanthium mildei|SPITO088-10|Canada.Ontario|Eutichuridae|BOLD:AAB7601
Cheiracanthium mildei|SPITO241-12|Canada.Ontario|Eutichuridae|BOLD:AAB7601
Cheiracanthium mildei|ARONT174-09|Canada.Ontario|Eutichuridae|BOLD:AAB7601
Cheiracanthium mildei|ARONT149-09|Canada.Ontario|Eutichuridae|BOLD:AAB7601
Cheiracanthium mildei|ARONT378-09|Canada.Ontario|Eutichuridae|BOLD:AAB7601
Cheiracanthium mildei|SONE160-11|Canada.Ontario|Eutichuridae|BOLD:AAB7601
Cheiracanthium mildei|ARONT139-09|Canada.Ontario|Eutichuridae|BOLD:AAB7601
Cheiracanthium mildei|ARONT731-10|Canada.Ontario|Eutichuridae|BOLD:AAB7601
Cheiracanthium mildei|ARONT145-09|Canada.Ontario|Eutichuridae|BOLD:AAB7601
Cheiracanthium mildei|ARONW249-11|Canada.Ontario|Eutichuridae|BOLD:AAB7601
Cheiracanthium mildei|ARONT150-09|Canada.Ontario|Eutichuridae|BOLD:AAB7601
Cheiracanthium mildei|ARONT147-09|Canada.Ontario|Eutichuridae|BOLD:AAB7601
Cheiracanthium mildei|SPITO086-10|Canada.Ontario|Eutichuridae|BOLD:AAB7601
Cheiracanthium mildei|ARONW228-11|Canada.Ontario|Eutichuridae|BOLD:AAB7601
Cheiracanthium mildei|SPITO179-12|Canada.Ontario|Eutichuridae|BOLD:AAB7601
Cheiracanthium mildei|MBIOH688-13|Canada.Ontario|Eutichuridae|BOLD:AAB7601
Cheiracanthium mildei|SMTPB16639-13|Canada.Ontario|Eutichuridae|BOLD:AAB7601
Cheiracanthium mildei|MBIOI1301-13|Canada.Ontario|Eutichuridae|BOLD:AAB7601
Cheiracanthium mildei|SMTPB18927-13|Canada.Ontario|Eutichuridae|BOLD:AAB7601
Cheiracanthium mildei|SMTPB5226-13|Canada.Ontario|Eutichuridae|BOLD:AAB7601
Cheiracanthium mildei|SMTPD2821-13|Canada.Ontario|Eutichuridae|BOLD:AAB7601
Cheiracanthium mildei|SMTPB18190-13|Canada.Ontario|Eutichuridae|BOLD:AAB7601
Cheiracanthium mildei|MBIOJ697-13|Canada.Ontario|Eutichuridae|BOLD:AAB7601
Cheiracanthium mildei|MBIOK012-14|Canada.Ontario|Eutichuridae|BOLD:AAB7601
Cheiracanthium mildei|SMTPD2378-13|Canada.Ontario|Eutichuridae|BOLD:AAB7601
Cheiracanthium mildei|MBIOJ701-13|Canada.Ontario|Eutichuridae|BOLD:AAB7601
Cheiracanthium mildei|SMTPB18201-13|Canada.Ontario|Eutichuridae|BOLD:AAB7601
Cheiracanthium mildei|MBIOI1314-13|Canada.Ontario|Eutichuridae|BOLD:AAB7601
Cheiracanthium mildei|SMTPB5073-13|Canada.Ontario|Eutichuridae|BOLD:AAB7601
Cheiracanthium mildei|SMTPB5227-13|Canada.Ontario|Eutichuridae|BOLD:AAB7601
Cheiracanthium mildei|SMTPB10362-13|Canada.Ontario|Eutichuridae|BOLD:AAB7601
Cheiracanthium mildei|SMTPB18191-13|Canada.Ontario|Eutichuridae|BOLD:AAB7601
Cheiracanthium mildei|MBIOI1300-13|Canada.Ontario|Eutichuridae|BOLD:AAB7601
Cheiracanthium mildei|SMTPB18912-13|Canada.Ontario|Eutichuridae|BOLD:AAB7601
Cheiracanthium mildei|MBIOH691-13|Canada.Ontario|Eutichuridae|BOLD:AAB7601
Cheiracanthium mildei|MBIOI1298-13|Canada.Ontario|Eutichuridae|BOLD:AAB7601
Cheiracanthium mildei|MBIOH690-13|Canada.Ontario|Eutichuridae|BOLD:AAB7601
Cheiracanthium mildei|SMTPD194-13|Canada.Ontario|Eutichuridae|BOLD:AAB7601
Cheiracanthium mildei|SMTPD4779-13|Canada.Ontario|Eutichuridae|BOLD:AAB7601
Cheiracanthium mildei|SMTPB1383-13|Canada.Ontario|Eutichuridae|BOLD:AAB7601
Cheiracanthium mildei|MBIOI1297-13|Canada.Ontario|Eutichuridae|BOLD:AAB7601
Cheiracanthium mildei|SMTPB13745-13|Canada.Ontario|Eutichuridae|BOLD:AAB7601
Cheiracanthium mildei|SMTPD5135-13|Canada.Ontario|Eutichuridae|BOLD:AAB7601
Cheiracanthium mildei|SMTPD5398-13|Canada.Ontario|Eutichuridae|BOLD:AAB7601
Cheiracanthium mildei|SMTPB15356-13|Canada.Ontario|Eutichuridae|BOLD:AAB7601
Cheiracanthium mildei|SMTPB18200-13|Canada.Ontario|Eutichuridae|BOLD:AAB7601
2%

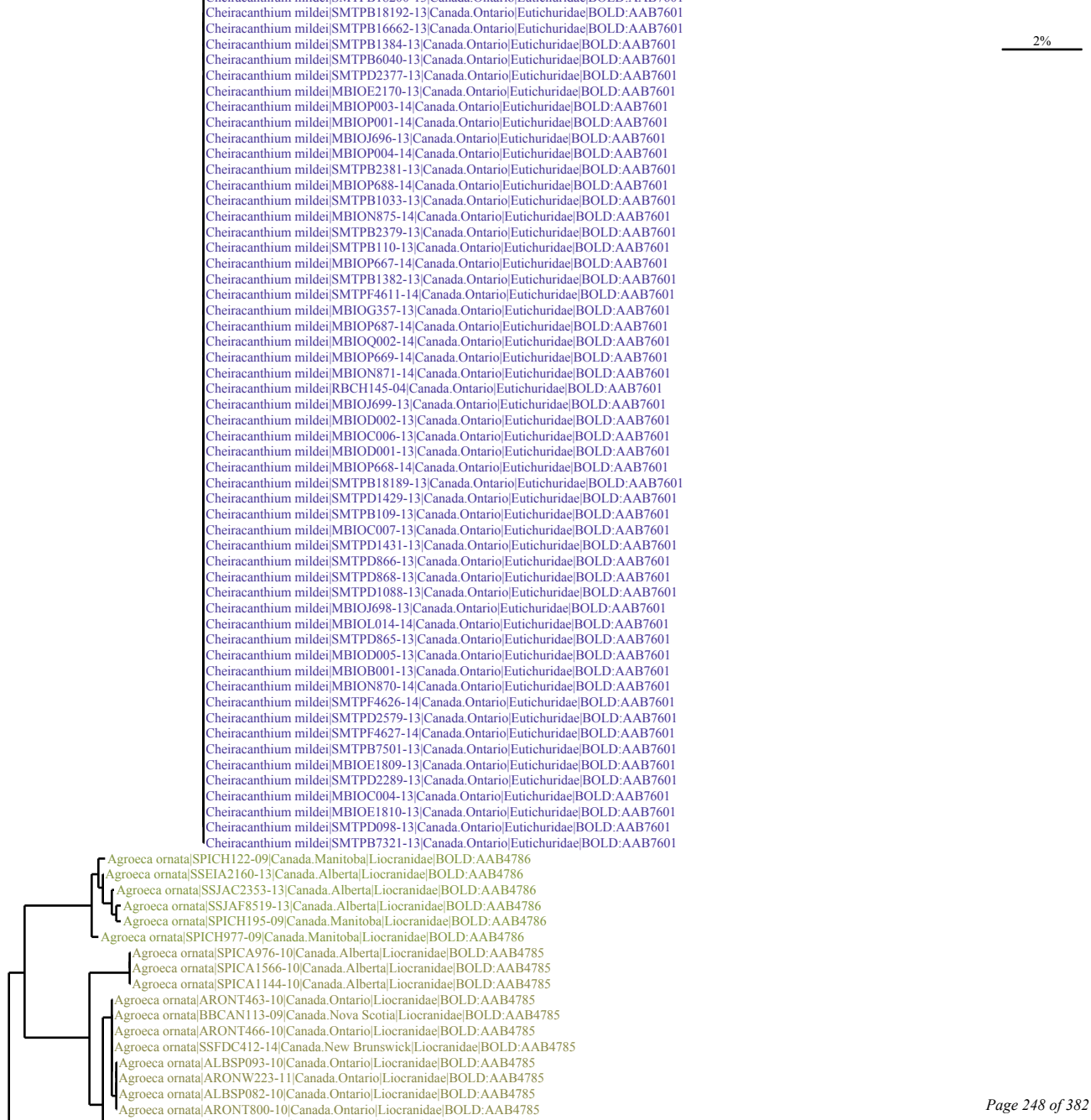
Cheiracanthium mildei|SMTPB18192-13|Canada.Ontario|Eutichuridae|BOLD:AAB7601
Cheiracanthium mildei|SMTPB16662-13|Canada.Ontario|Eutichuridae|BOLD:AAB7601
Cheiracanthium mildei|SMTPB1384-13|Canada.Ontario|Eutichuridae|BOLD:AAB7601
Cheiracanthium mildei|SMTPB6040-13|Canada.Ontario|Eutichuridae|BOLD:AAB7601
Cheiracanthium mildei|SMTPD2377-13|Canada.Ontario|Eutichuridae|BOLD:AAB7601
Cheiracanthium mildei|MBIOE2170-13|Canada.Ontario|Eutichuridae|BOLD:AAB7601
Cheiracanthium mildei|MBIOP003-14|Canada.Ontario|Eutichuridae|BOLD:AAB7601
Cheiracanthium mildei|MBIOP001-14|Canada.Ontario|Eutichuridae|BOLD:AAB7601
Cheiracanthium mildei|MBIOJ696-13|Canada.Ontario|Eutichuridae|BOLD:AAB7601
Cheiracanthium mildei|MBIOP004-14|Canada.Ontario|Eutichuridae|BOLD:AAB7601
Cheiracanthium mildei|SMTPB2381-13|Canada.Ontario|Eutichuridae|BOLD:AAB7601
Cheiracanthium mildei|MBIOP688-14|Canada.Ontario|Eutichuridae|BOLD:AAB7601
Cheiracanthium mildei|SMTPB1033-13|Canada.Ontario|Eutichuridae|BOLD:AAB7601
Cheiracanthium mildei|MBION875-14|Canada.Ontario|Eutichuridae|BOLD:AAB7601
Cheiracanthium mildei|SMTPB2379-13|Canada.Ontario|Eutichuridae|BOLD:AAB7601
Cheiracanthium mildei|SMTPB110-13|Canada.Ontario|Eutichuridae|BOLD:AAB7601
Cheiracanthium mildei|MBIOP667-14|Canada.Ontario|Eutichuridae|BOLD:AAB7601
Cheiracanthium mildei|SMTPB1382-13|Canada.Ontario|Eutichuridae|BOLD:AAB7601
Cheiracanthium mildei|SMTPF4611-14|Canada.Ontario|Eutichuridae|BOLD:AAB7601
Cheiracanthium mildei|MBIOG357-13|Canada.Ontario|Eutichuridae|BOLD:AAB7601
Cheiracanthium mildei|MBIOP687-14|Canada.Ontario|Eutichuridae|BOLD:AAB7601
Cheiracanthium mildei|MBIOQ002-14|Canada.Ontario|Eutichuridae|BOLD:AAB7601
Cheiracanthium mildei|MBIOP669-14|Canada.Ontario|Eutichuridae|BOLD:AAB7601
Cheiracanthium mildei|MBION871-14|Canada.Ontario|Eutichuridae|BOLD:AAB7601
Cheiracanthium mildei|RBCH145-04|Canada.Ontario|Eutichuridae|BOLD:AAB7601
Cheiracanthium mildei|MBIOJ699-13|Canada.Ontario|Eutichuridae|BOLD:AAB7601
Cheiracanthium mildei|MBIOD002-13|Canada.Ontario|Eutichuridae|BOLD:AAB7601
Cheiracanthium mildei|MBIOC006-13|Canada.Ontario|Eutichuridae|BOLD:AAB7601
Cheiracanthium mildei|MBIOD001-13|Canada.Ontario|Eutichuridae|BOLD:AAB7601
Cheiracanthium mildei|MBIOP668-14|Canada.Ontario|Eutichuridae|BOLD:AAB7601
Cheiracanthium mildei|SMTPB18189-13|Canada.Ontario|Eutichuridae|BOLD:AAB7601
Cheiracanthium mildei|SMTPD1429-13|Canada.Ontario|Eutichuridae|BOLD:AAB7601
Cheiracanthium mildei|SMTPB109-13|Canada.Ontario|Eutichuridae|BOLD:AAB7601
Cheiracanthium mildei|MBIOC007-13|Canada.Ontario|Eutichuridae|BOLD:AAB7601
Cheiracanthium mildei|SMTPD1431-13|Canada.Ontario|Eutichuridae|BOLD:AAB7601
Cheiracanthium mildei|SMTPD866-13|Canada.Ontario|Eutichuridae|BOLD:AAB7601
Cheiracanthium mildei|SMTPD868-13|Canada.Ontario|Eutichuridae|BOLD:AAB7601
Cheiracanthium mildei|SMTPD1088-13|Canada.Ontario|Eutichuridae|BOLD:AAB7601
Cheiracanthium mildei|MBIOJ698-13|Canada.Ontario|Eutichuridae|BOLD:AAB7601
Cheiracanthium mildei|MBIOL014-14|Canada.Ontario|Eutichuridae|BOLD:AAB7601
Cheiracanthium mildei|SMTPD865-13|Canada.Ontario|Eutichuridae|BOLD:AAB7601
Cheiracanthium mildei|MBIOD005-13|Canada.Ontario|Eutichuridae|BOLD:AAB7601
Cheiracanthium mildei|MBIOB001-13|Canada.Ontario|Eutichuridae|BOLD:AAB7601
Cheiracanthium mildei|MBION870-14|Canada.Ontario|Eutichuridae|BOLD:AAB7601
Cheiracanthium mildei|SMTPF4626-14|Canada.Ontario|Eutichuridae|BOLD:AAB7601
Cheiracanthium mildei|SMTPD2579-13|Canada.Ontario|Eutichuridae|BOLD:AAB7601
Cheiracanthium mildei|SMTPF4627-14|Canada.Ontario|Eutichuridae|BOLD:AAB7601
Cheiracanthium mildei|SMTPB7501-13|Canada.Ontario|Eutichuridae|BOLD:AAB7601
Cheiracanthium mildei|MBIOE1809-13|Canada.Ontario|Eutichuridae|BOLD:AAB7601
Cheiracanthium mildei|SMTPD2289-13|Canada.Ontario|Eutichuridae|BOLD:AAB7601
Cheiracanthium mildei|MBIOC004-13|Canada.Ontario|Eutichuridae|BOLD:AAB7601
Cheiracanthium mildei|MBIOE1810-13|Canada.Ontario|Eutichuridae|BOLD:AAB7601
Cheiracanthium mildei|SMTPD098-13|Canada.Ontario|Eutichuridae|BOLD:AAB7601
Cheiracanthium mildei|SMTPB7321-13|Canada.Ontario|Eutichuridae|BOLD:AAB7601
2%
Agroeca ornata|SPICH122-09|Canada.Manitoba|Liocranidae|BOLD:AAB4786
Agroeca ornata|SSEIA2160-13|Canada.Alberta|Liocranidae|BOLD:AAB4786
Agroeca ornata|SSJAC2353-13|Canada.Alberta|Liocranidae|BOLD:AAB4786
Agroeca ornata|SSJAF8519-13|Canada.Alberta|Liocranidae|BOLD:AAB4786
Agroeca ornata|SPICH195-09|Canada.Manitoba|Liocranidae|BOLD:AAB4786
Agroeca ornata|SPICH977-09|Canada.Manitoba|Liocranidae|BOLD:AAB4786
Agroeca ornata|SPICA976-10|Canada.Alberta|Liocranidae|BOLD:AAB4785
Agroeca ornata|SPICA1566-10|Canada.Alberta|Liocranidae|BOLD:AAB4785
Agroeca ornata|SPICA1144-10|Canada.Alberta|Liocranidae|BOLD:AAB4785
Agroeca ornata|ARONT463-10|Canada.Ontario|Liocranidae|BOLD:AAB4785
Agroeca ornata|BBCAN113-09|Canada.Nova Scotia|Liocranidae|BOLD:AAB4785
Agroeca ornata|ARONT466-10|Canada.Ontario|Liocranidae|BOLD:AAB4785
Agroeca ornata|SSFDC412-14|Canada.New Brunswick|Liocranidae|BOLD:AAB4785
Agroeca ornata|ALBSP093-10|Canada.Ontario|Liocranidae|BOLD:AAB4785
Agroeca ornata|ARONW223-11|Canada.Ontario|Liocranidae|BOLD:AAB4785
Agroeca ornata|ALBSP082-10|Canada.Ontario|Liocranidae|BOLD:AAB4785
Agroeca ornata|ARONT800-10|Canada.Ontario|Liocranidae|BOLD:AAB4785

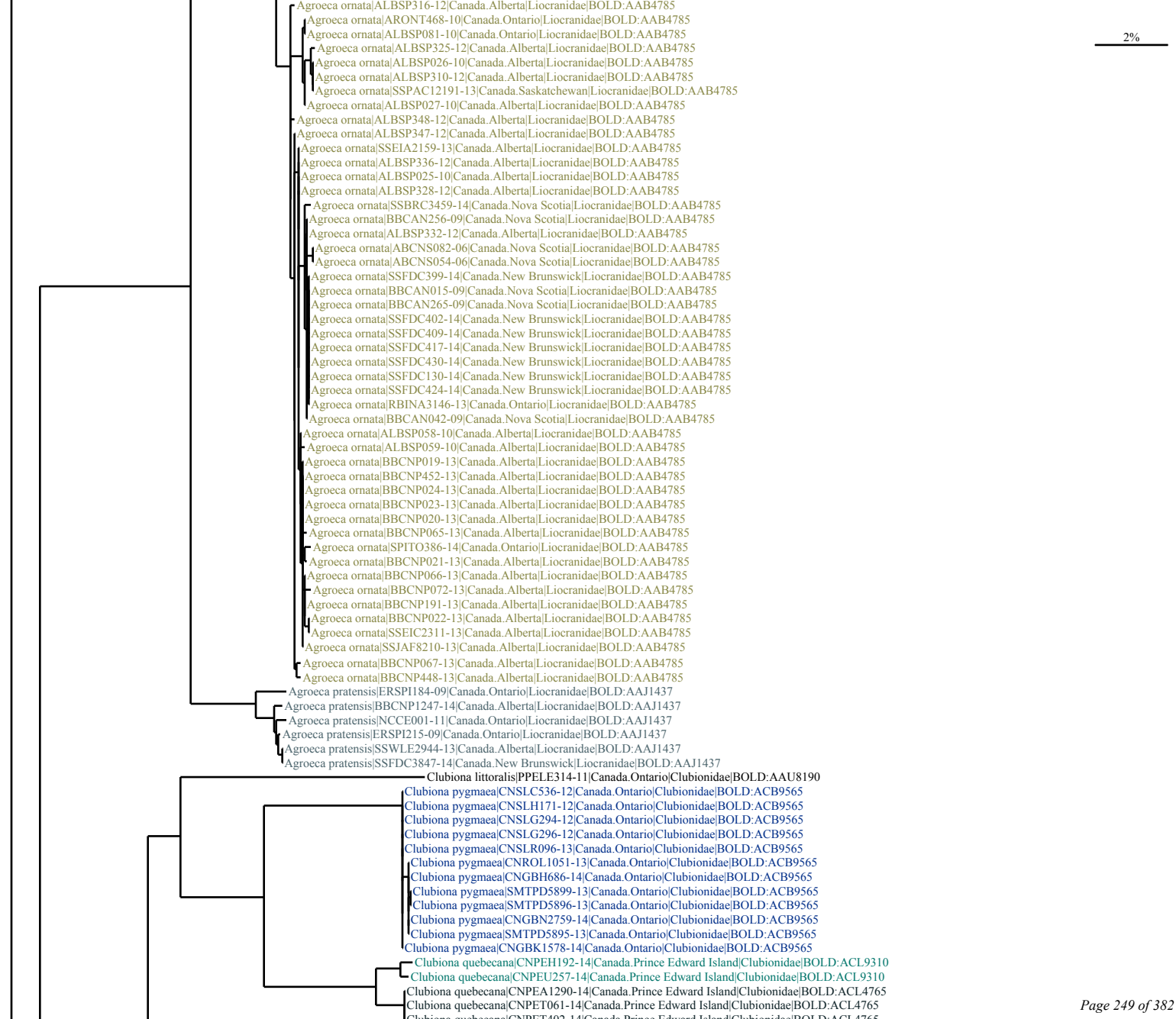
2%
Agroeca ornata|ALBSP316-12|Canada.Alberta|Liocranidae|BOLD:AAB4785
Agroeca ornata|ARONT468-10|Canada.Ontario|Liocranidae|BOLD:AAB4785
Agroeca ornata|ALBSP081-10|Canada.Ontario|Liocranidae|BOLD:AAB4785
Agroeca ornata|ALBSP325-12|Canada.Alberta|Liocranidae|BOLD:AAB4785
Agroeca ornata|ALBSP026-10|Canada.Alberta|Liocranidae|BOLD:AAB4785
Agroeca ornata|ALBSP310-12|Canada.Alberta|Liocranidae|BOLD:AAB4785
Agroeca ornata|SSPAC12191-13|Canada.Saskatchewan|Liocranidae|BOLD:AAB4785
Agroeca ornata|ALBSP027-10|Canada.Alberta|Liocranidae|BOLD:AAB4785
Agroeca ornata|ALBSP348-12|Canada.Alberta|Liocranidae|BOLD:AAB4785
Agroeca ornata|ALBSP347-12|Canada.Alberta|Liocranidae|BOLD:AAB4785
Agroeca ornata|SSEIA2159-13|Canada.Alberta|Liocranidae|BOLD:AAB4785
Agroeca ornata|ALBSP336-12|Canada.Alberta|Liocranidae|BOLD:AAB4785
Agroeca ornata|ALBSP025-10|Canada.Alberta|Liocranidae|BOLD:AAB4785
Agroeca ornata|ALBSP328-12|Canada.Alberta|Liocranidae|BOLD:AAB4785
Agroeca ornata|SSBRC3459-14|Canada.Nova Scotia|Liocranidae|BOLD:AAB4785
Agroeca ornata|BBCAN256-09|Canada.Nova Scotia|Liocranidae|BOLD:AAB4785
Agroeca ornata|ALBSP332-12|Canada.Alberta|Liocranidae|BOLD:AAB4785
Agroeca ornata|ABCNS082-06|Canada.Nova Scotia|Liocranidae|BOLD:AAB4785
Agroeca ornata|ABCNS054-06|Canada.Nova Scotia|Liocranidae|BOLD:AAB4785
Agroeca ornata|SSFDC399-14|Canada.New Brunswick|Liocranidae|BOLD:AAB4785
Agroeca ornata|BBCAN015-09|Canada.Nova Scotia|Liocranidae|BOLD:AAB4785
Agroeca ornata|BBCAN265-09|Canada.Nova Scotia|Liocranidae|BOLD:AAB4785
Agroeca ornata|SSFDC402-14|Canada.New Brunswick|Liocranidae|BOLD:AAB4785
Agroeca ornata|SSFDC409-14|Canada.New Brunswick|Liocranidae|BOLD:AAB4785
Agroeca ornata|SSFDC417-14|Canada.New Brunswick|Liocranidae|BOLD:AAB4785
Agroeca ornata|SSFDC430-14|Canada.New Brunswick|Liocranidae|BOLD:AAB4785
Agroeca ornata|SSFDC130-14|Canada.New Brunswick|Liocranidae|BOLD:AAB4785
Agroeca ornata|SSFDC424-14|Canada.New Brunswick|Liocranidae|BOLD:AAB4785
Agroeca ornata|RBINA3146-13|Canada.Ontario|Liocranidae|BOLD:AAB4785
Agroeca ornata|BBCAN042-09|Canada.Nova Scotia|Liocranidae|BOLD:AAB4785
Agroeca ornata|ALBSP058-10|Canada.Alberta|Liocranidae|BOLD:AAB4785
Agroeca ornata|ALBSP059-10|Canada.Alberta|Liocranidae|BOLD:AAB4785
Agroeca ornata|BBCNP019-13|Canada.Alberta|Liocranidae|BOLD:AAB4785
Agroeca ornata|BBCNP452-13|Canada.Alberta|Liocranidae|BOLD:AAB4785
Agroeca ornata|BBCNP024-13|Canada.Alberta|Liocranidae|BOLD:AAB4785
Agroeca ornata|BBCNP023-13|Canada.Alberta|Liocranidae|BOLD:AAB4785
Agroeca ornata|BBCNP020-13|Canada.Alberta|Liocranidae|BOLD:AAB4785
Agroeca ornata|BBCNP065-13|Canada.Alberta|Liocranidae|BOLD:AAB4785
Agroeca ornata|SPITO386-14|Canada.Ontario|Liocranidae|BOLD:AAB4785
Agroeca ornata|BBCNP021-13|Canada.Alberta|Liocranidae|BOLD:AAB4785
Agroeca ornata|BBCNP066-13|Canada.Alberta|Liocranidae|BOLD:AAB4785
Agroeca ornata|BBCNP072-13|Canada.Alberta|Liocranidae|BOLD:AAB4785
Agroeca ornata|BBCNP191-13|Canada.Alberta|Liocranidae|BOLD:AAB4785
Agroeca ornata|BBCNP022-13|Canada.Alberta|Liocranidae|BOLD:AAB4785
Agroeca ornata|SSEIC2311-13|Canada.Alberta|Liocranidae|BOLD:AAB4785
Agroeca ornata|SSJAF8210-13|Canada.Alberta|Liocranidae|BOLD:AAB4785
Agroeca ornata|BBCNP067-13|Canada.Alberta|Liocranidae|BOLD:AAB4785
Agroeca ornata|BBCNP448-13|Canada.Alberta|Liocranidae|BOLD:AAB4785
Agroeca pratensis|ERSPI184-09|Canada.Ontario|Liocranidae|BOLD:AAJ1437
Agroeca pratensis|BBCNP1247-14|Canada.Alberta|Liocranidae|BOLD:AAJ1437
Agroeca pratensis|NCCE001-11|Canada.Ontario|Liocranidae|BOLD:AAJ1437
Agroeca pratensis|ERSPI215-09|Canada.Ontario|Liocranidae|BOLD:AAJ1437
Agroeca pratensis|SSWLE2944-13|Canada.Alberta|Liocranidae|BOLD:AAJ1437
Agroeca pratensis|SSFDC3847-14|Canada.New Brunswick|Liocranidae|BOLD:AAJ1437
Clubiona littoralis|PPELE314-11|Canada.Ontario|Clubionidae|BOLD:AAU8190
Clubiona pygmaea|CNSLC536-12|Canada.Ontario|Clubionidae|BOLD:ACB9565
Clubiona pygmaea|CNSLH171-12|Canada.Ontario|Clubionidae|BOLD:ACB9565
Clubiona pygmaea|CNSLG294-12|Canada.Ontario|Clubionidae|BOLD:ACB9565
Clubiona pygmaea|CNSLG296-12|Canada.Ontario|Clubionidae|BOLD:ACB9565
Clubiona pygmaea|CNSLR096-13|Canada.Ontario|Clubionidae|BOLD:ACB9565
Clubiona pygmaea|CNROL1051-13|Canada.Ontario|Clubionidae|BOLD:ACB9565
Clubiona pygmaea|CNGBH686-14|Canada.Ontario|Clubionidae|BOLD:ACB9565
Clubiona pygmaea|SMTPD5899-13|Canada.Ontario|Clubionidae|BOLD:ACB9565
Clubiona pygmaea|SMTPD5896-13|Canada.Ontario|Clubionidae|BOLD:ACB9565
Clubiona pygmaea|CNGBN2759-14|Canada.Ontario|Clubionidae|BOLD:ACB9565
Clubiona pygmaea|SMTPD5895-13|Canada.Ontario|Clubionidae|BOLD:ACB9565
Clubiona pygmaea|CNGBK1578-14|Canada.Ontario|Clubionidae|BOLD:ACB9565
Clubiona quebecana|CNPEH192-14|Canada.Prince Edward Island|Clubionidae|BOLD:ACL9310
Clubiona quebecana|CNPEU257-14|Canada.Prince Edward Island|Clubionidae|BOLD:ACL9310
Clubiona quebecana|CNPEA1290-14|Canada.Prince Edward Island|Clubionidae|BOLD:ACL4765
Clubiona quebecana|CNPET061-14|Canada.Prince Edward Island|Clubionidae|BOLD:ACL4765

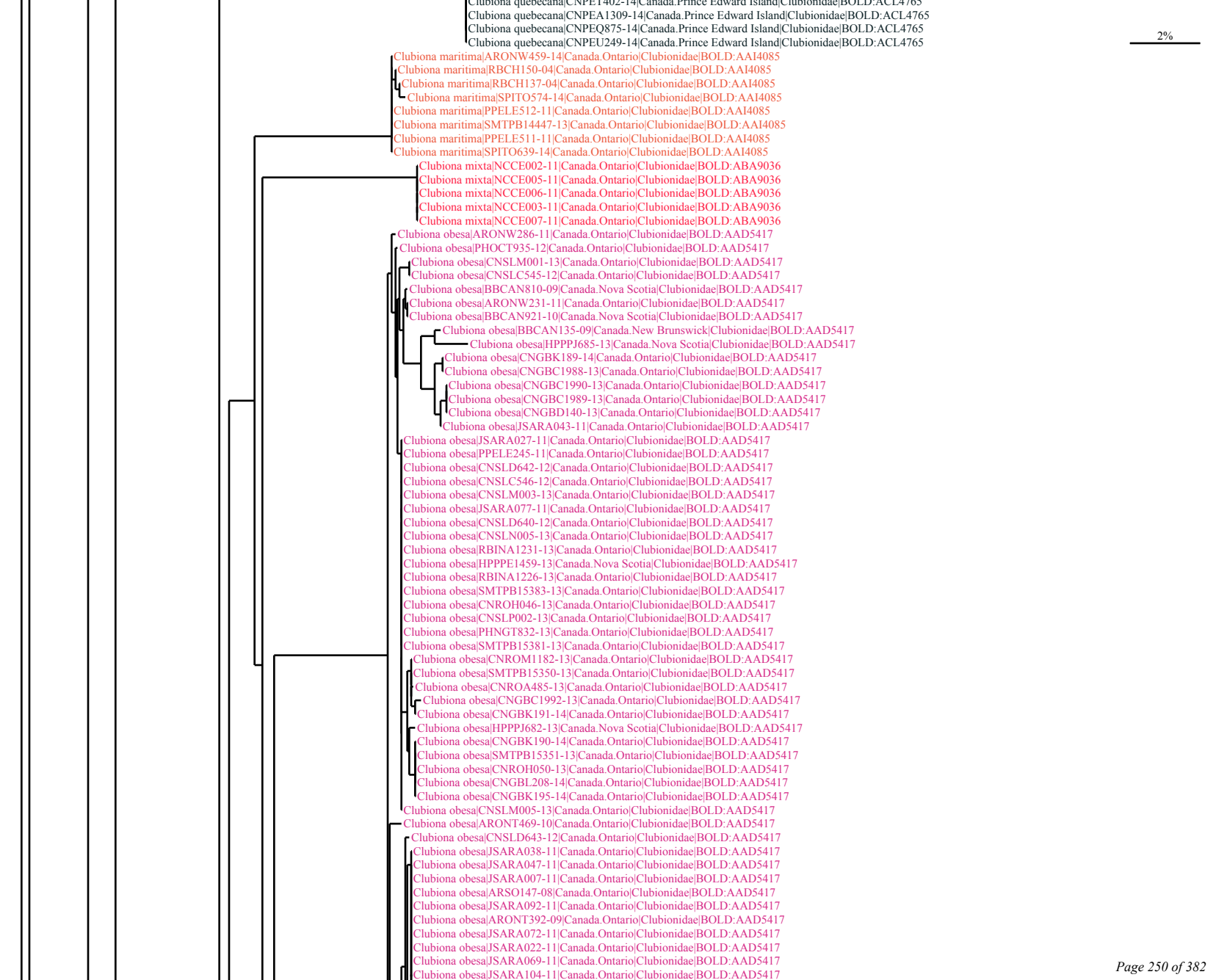
Clubiona quebecana|CNPEA1309-14|Canada.Prince Edward Island|Clubionidae|BOLD:ACL4765
Clubiona quebecana|CNPEQ875-14|Canada.Prince Edward Island|Clubionidae|BOLD:ACL4765
Clubiona quebecana|CNPEU249-14|Canada.Prince Edward Island|Clubionidae|BOLD:ACL4765
2%
Clubiona maritima|ARONW459-14|Canada.Ontario|Clubionidae|BOLD:AAI4085
Clubiona maritima|RBCH150-04|Canada.Ontario|Clubionidae|BOLD:AAI4085
Clubiona maritima|RBCH137-04|Canada.Ontario|Clubionidae|BOLD:AAI4085
Clubiona maritima|SPITO574-14|Canada.Ontario|Clubionidae|BOLD:AAI4085
Clubiona maritima|PPELE512-11|Canada.Ontario|Clubionidae|BOLD:AAI4085
Clubiona maritima|SMTPB14447-13|Canada.Ontario|Clubionidae|BOLD:AAI4085
Clubiona maritima|PPELE511-11|Canada.Ontario|Clubionidae|BOLD:AAI4085
Clubiona maritima|SPITO639-14|Canada.Ontario|Clubionidae|BOLD:AAI4085
Clubiona mixta|NCCE002-11|Canada.Ontario|Clubionidae|BOLD:ABA9036
Clubiona mixta|NCCE005-11|Canada.Ontario|Clubionidae|BOLD:ABA9036
Clubiona mixta|NCCE006-11|Canada.Ontario|Clubionidae|BOLD:ABA9036
Clubiona mixta|NCCE003-11|Canada.Ontario|Clubionidae|BOLD:ABA9036
Clubiona mixta|NCCE007-11|Canada.Ontario|Clubionidae|BOLD:ABA9036
Clubiona obesa|ARONW286-11|Canada.Ontario|Clubionidae|BOLD:AAD5417
Clubiona obesa|PHOCT935-12|Canada.Ontario|Clubionidae|BOLD:AAD5417
Clubiona obesa|CNSLM001-13|Canada.Ontario|Clubionidae|BOLD:AAD5417
Clubiona obesa|CNSLC545-12|Canada.Ontario|Clubionidae|BOLD:AAD5417
Clubiona obesa|BBCAN810-09|Canada.Nova Scotia|Clubionidae|BOLD:AAD5417
Clubiona obesa|ARONW231-11|Canada.Ontario|Clubionidae|BOLD:AAD5417
Clubiona obesa|BBCAN921-10|Canada.Nova Scotia|Clubionidae|BOLD:AAD5417
Clubiona obesa|BBCAN135-09|Canada.New Brunswick|Clubionidae|BOLD:AAD5417
Clubiona obesa|HPPPJ685-13|Canada.Nova Scotia|Clubionidae|BOLD:AAD5417
Clubiona obesa|CNGBK189-14|Canada.Ontario|Clubionidae|BOLD:AAD5417
Clubiona obesa|CNGBC1988-13|Canada.Ontario|Clubionidae|BOLD:AAD5417
Clubiona obesa|CNGBC1990-13|Canada.Ontario|Clubionidae|BOLD:AAD5417
Clubiona obesa|CNGBC1989-13|Canada.Ontario|Clubionidae|BOLD:AAD5417
Clubiona obesa|CNGBD140-13|Canada.Ontario|Clubionidae|BOLD:AAD5417
Clubiona obesa|JSARA043-11|Canada.Ontario|Clubionidae|BOLD:AAD5417
Clubiona obesa|JSARA027-11|Canada.Ontario|Clubionidae|BOLD:AAD5417
Clubiona obesa|PPELE245-11|Canada.Ontario|Clubionidae|BOLD:AAD5417
Clubiona obesa|CNSLD642-12|Canada.Ontario|Clubionidae|BOLD:AAD5417
Clubiona obesa|CNSLC546-12|Canada.Ontario|Clubionidae|BOLD:AAD5417
Clubiona obesa|CNSLM003-13|Canada.Ontario|Clubionidae|BOLD:AAD5417
Clubiona obesa|JSARA077-11|Canada.Ontario|Clubionidae|BOLD:AAD5417
Clubiona obesa|CNSLD640-12|Canada.Ontario|Clubionidae|BOLD:AAD5417
Clubiona obesa|CNSLN005-13|Canada.Ontario|Clubionidae|BOLD:AAD5417
Clubiona obesa|RBINA1231-13|Canada.Ontario|Clubionidae|BOLD:AAD5417
Clubiona obesa|HPPPE1459-13|Canada.Nova Scotia|Clubionidae|BOLD:AAD5417
Clubiona obesa|RBINA1226-13|Canada.Ontario|Clubionidae|BOLD:AAD5417
Clubiona obesa|SMTPB15383-13|Canada.Ontario|Clubionidae|BOLD:AAD5417
Clubiona obesa|CNROH046-13|Canada.Ontario|Clubionidae|BOLD:AAD5417
Clubiona obesa|CNSLP002-13|Canada.Ontario|Clubionidae|BOLD:AAD5417
Clubiona obesa|PHNGT832-13|Canada.Ontario|Clubionidae|BOLD:AAD5417
Clubiona obesa|SMTPB15381-13|Canada.Ontario|Clubionidae|BOLD:AAD5417
Clubiona obesa|CNROM1182-13|Canada.Ontario|Clubionidae|BOLD:AAD5417
Clubiona obesa|SMTPB15350-13|Canada.Ontario|Clubionidae|BOLD:AAD5417
Clubiona obesa|CNROA485-13|Canada.Ontario|Clubionidae|BOLD:AAD5417
Clubiona obesa|CNGBC1992-13|Canada.Ontario|Clubionidae|BOLD:AAD5417
Clubiona obesa|CNGBK191-14|Canada.Ontario|Clubionidae|BOLD:AAD5417
Clubiona obesa|HPPPJ682-13|Canada.Nova Scotia|Clubionidae|BOLD:AAD5417
Clubiona obesa|CNGBK190-14|Canada.Ontario|Clubionidae|BOLD:AAD5417
Clubiona obesa|SMTPB15351-13|Canada.Ontario|Clubionidae|BOLD:AAD5417
Clubiona obesa|CNROH050-13|Canada.Ontario|Clubionidae|BOLD:AAD5417
Clubiona obesa|CNGBL208-14|Canada.Ontario|Clubionidae|BOLD:AAD5417
Clubiona obesa|CNGBK195-14|Canada.Ontario|Clubionidae|BOLD:AAD5417
Clubiona obesa|CNSLM005-13|Canada.Ontario|Clubionidae|BOLD:AAD5417
Clubiona obesa|ARONT469-10|Canada.Ontario|Clubionidae|BOLD:AAD5417
Clubiona obesa|CNSLD643-12|Canada.Ontario|Clubionidae|BOLD:AAD5417
Clubiona obesa|JSARA038-11|Canada.Ontario|Clubionidae|BOLD:AAD5417
Clubiona obesa|JSARA047-11|Canada.Ontario|Clubionidae|BOLD:AAD5417
Clubiona obesa|JSARA007-11|Canada.Ontario|Clubionidae|BOLD:AAD5417
Clubiona obesa|ARSO147-08|Canada.Ontario|Clubionidae|BOLD:AAD5417
Clubiona obesa|JSARA092-11|Canada.Ontario|Clubionidae|BOLD:AAD5417
Clubiona obesa|ARONT392-09|Canada.Ontario|Clubionidae|BOLD:AAD5417
Clubiona obesa|JSARA072-11|Canada.Ontario|Clubionidae|BOLD:AAD5417
Clubiona obesa|JSARA022-11|Canada.Ontario|Clubionidae|BOLD:AAD5417
Clubiona obesa|JSARA069-11|Canada.Ontario|Clubionidae|BOLD:AAD5417
Clubiona obesa|JSARA104-11|Canada.Ontario|Clubionidae|BOLD:AAD5417

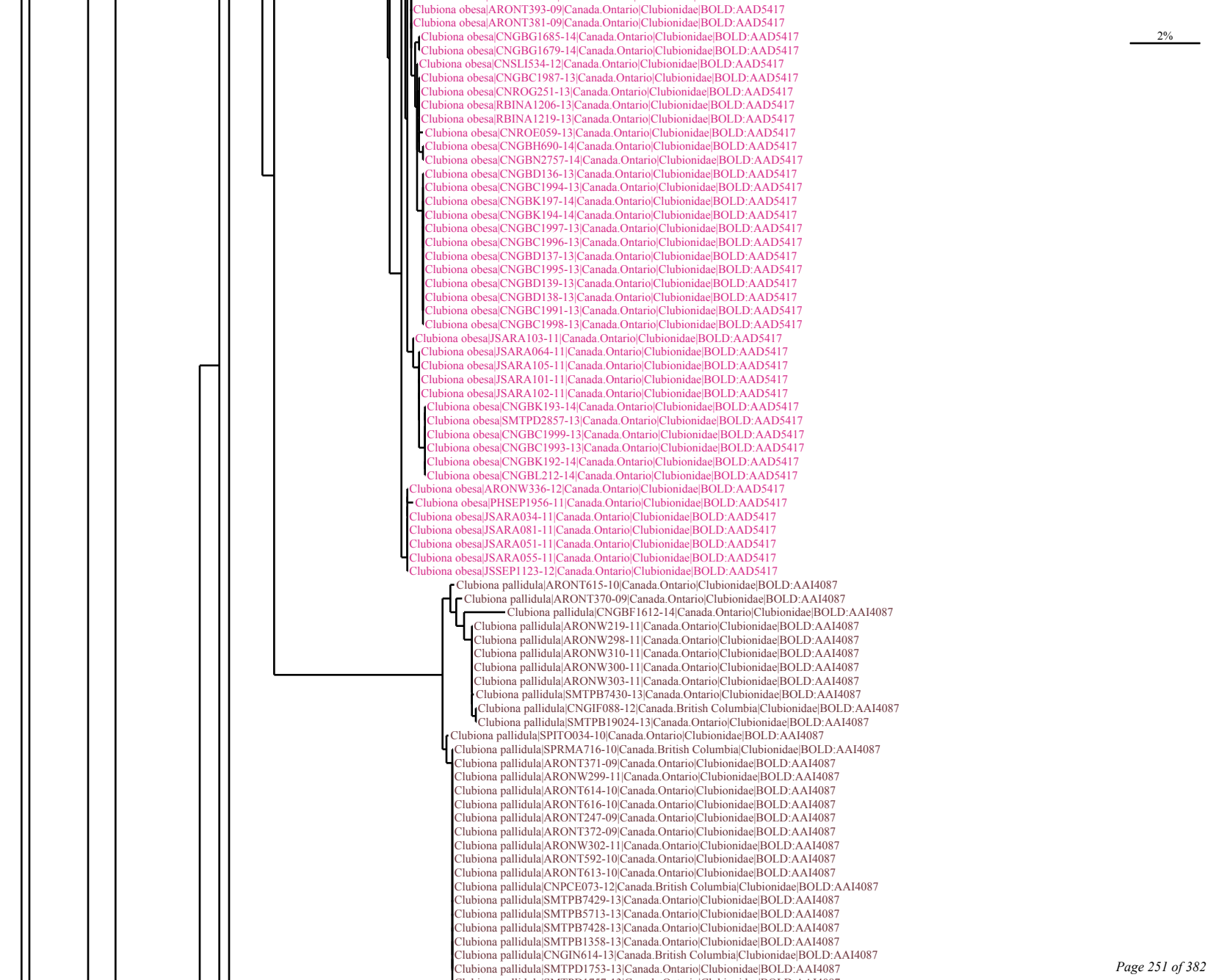
2%
Clubiona obesa|ARONT393-09|Canada.Ontario|Clubionidae|BOLD:AAD5417
Clubiona obesa|ARONT381-09|Canada.Ontario|Clubionidae|BOLD:AAD5417
Clubiona obesa|CNGBG1685-14|Canada.Ontario|Clubionidae|BOLD:AAD5417
Clubiona obesa|CNGBG1679-14|Canada.Ontario|Clubionidae|BOLD:AAD5417
Clubiona obesa|CNSLI534-12|Canada.Ontario|Clubionidae|BOLD:AAD5417
Clubiona obesa|CNGBC1987-13|Canada.Ontario|Clubionidae|BOLD:AAD5417
Clubiona obesa|CNROG251-13|Canada.Ontario|Clubionidae|BOLD:AAD5417
Clubiona obesa|RBINA1206-13|Canada.Ontario|Clubionidae|BOLD:AAD5417
Clubiona obesa|RBINA1219-13|Canada.Ontario|Clubionidae|BOLD:AAD5417
Clubiona obesa|CNROE059-13|Canada.Ontario|Clubionidae|BOLD:AAD5417
Clubiona obesa|CNGBH690-14|Canada.Ontario|Clubionidae|BOLD:AAD5417
Clubiona obesa|CNGBN2757-14|Canada.Ontario|Clubionidae|BOLD:AAD5417
Clubiona obesa|CNGBD136-13|Canada.Ontario|Clubionidae|BOLD:AAD5417
Clubiona obesa|CNGBC1994-13|Canada.Ontario|Clubionidae|BOLD:AAD5417
Clubiona obesa|CNGBK197-14|Canada.Ontario|Clubionidae|BOLD:AAD5417
Clubiona obesa|CNGBK194-14|Canada.Ontario|Clubionidae|BOLD:AAD5417
Clubiona obesa|CNGBC1997-13|Canada.Ontario|Clubionidae|BOLD:AAD5417
Clubiona obesa|CNGBC1996-13|Canada.Ontario|Clubionidae|BOLD:AAD5417
Clubiona obesa|CNGBD137-13|Canada.Ontario|Clubionidae|BOLD:AAD5417
Clubiona obesa|CNGBC1995-13|Canada.Ontario|Clubionidae|BOLD:AAD5417
Clubiona obesa|CNGBD139-13|Canada.Ontario|Clubionidae|BOLD:AAD5417
Clubiona obesa|CNGBD138-13|Canada.Ontario|Clubionidae|BOLD:AAD5417
Clubiona obesa|CNGBC1991-13|Canada.Ontario|Clubionidae|BOLD:AAD5417
Clubiona obesa|CNGBC1998-13|Canada.Ontario|Clubionidae|BOLD:AAD5417
Clubiona obesa|JSARA103-11|Canada.Ontario|Clubionidae|BOLD:AAD5417
Clubiona obesa|JSARA064-11|Canada.Ontario|Clubionidae|BOLD:AAD5417
Clubiona obesa|JSARA105-11|Canada.Ontario|Clubionidae|BOLD:AAD5417
Clubiona obesa|JSARA101-11|Canada.Ontario|Clubionidae|BOLD:AAD5417
Clubiona obesa|JSARA102-11|Canada.Ontario|Clubionidae|BOLD:AAD5417
Clubiona obesa|CNGBK193-14|Canada.Ontario|Clubionidae|BOLD:AAD5417
Clubiona obesa|SMTPD2857-13|Canada.Ontario|Clubionidae|BOLD:AAD5417
Clubiona obesa|CNGBC1999-13|Canada.Ontario|Clubionidae|BOLD:AAD5417
Clubiona obesa|CNGBC1993-13|Canada.Ontario|Clubionidae|BOLD:AAD5417
Clubiona obesa|CNGBK192-14|Canada.Ontario|Clubionidae|BOLD:AAD5417
Clubiona obesa|CNGBL212-14|Canada.Ontario|Clubionidae|BOLD:AAD5417
Clubiona obesa|ARONW336-12|Canada.Ontario|Clubionidae|BOLD:AAD5417
Clubiona obesa|PHSEP1956-11|Canada.Ontario|Clubionidae|BOLD:AAD5417
Clubiona obesa|JSARA034-11|Canada.Ontario|Clubionidae|BOLD:AAD5417
Clubiona obesa|JSARA081-11|Canada.Ontario|Clubionidae|BOLD:AAD5417
Clubiona obesa|JSARA051-11|Canada.Ontario|Clubionidae|BOLD:AAD5417
Clubiona obesa|JSARA055-11|Canada.Ontario|Clubionidae|BOLD:AAD5417
Clubiona obesa|JSSEP1123-12|Canada.Ontario|Clubionidae|BOLD:AAD5417
Clubiona pallidula|ARONT615-10|Canada.Ontario|Clubionidae|BOLD:AAI4087
Clubiona pallidula|ARONT370-09|Canada.Ontario|Clubionidae|BOLD:AAI4087
Clubiona pallidula|CNGBF1612-14|Canada.Ontario|Clubionidae|BOLD:AAI4087
Clubiona pallidula|ARONW219-11|Canada.Ontario|Clubionidae|BOLD:AAI4087
Clubiona pallidula|ARONW298-11|Canada.Ontario|Clubionidae|BOLD:AAI4087
Clubiona pallidula|ARONW310-11|Canada.Ontario|Clubionidae|BOLD:AAI4087
Clubiona pallidula|ARONW300-11|Canada.Ontario|Clubionidae|BOLD:AAI4087
Clubiona pallidula|ARONW303-11|Canada.Ontario|Clubionidae|BOLD:AAI4087
Clubiona pallidula|SMTPB7430-13|Canada.Ontario|Clubionidae|BOLD:AAI4087
Clubiona pallidula|CNGIF088-12|Canada.British Columbia|Clubionidae|BOLD:AAI4087
Clubiona pallidula|SMTPB19024-13|Canada.Ontario|Clubionidae|BOLD:AAI4087
Clubiona pallidula|SPITO034-10|Canada.Ontario|Clubionidae|BOLD:AAI4087
Clubiona pallidula|SPRMA716-10|Canada.British Columbia|Clubionidae|BOLD:AAI4087
Clubiona pallidula|ARONT371-09|Canada.Ontario|Clubionidae|BOLD:AAI4087
Clubiona pallidula|ARONW299-11|Canada.Ontario|Clubionidae|BOLD:AAI4087
Clubiona pallidula|ARONT614-10|Canada.Ontario|Clubionidae|BOLD:AAI4087
Clubiona pallidula|ARONT616-10|Canada.Ontario|Clubionidae|BOLD:AAI4087
Clubiona pallidula|ARONT247-09|Canada.Ontario|Clubionidae|BOLD:AAI4087
Clubiona pallidula|ARONT372-09|Canada.Ontario|Clubionidae|BOLD:AAI4087
Clubiona pallidula|ARONW302-11|Canada.Ontario|Clubionidae|BOLD:AAI4087
Clubiona pallidula|ARONT592-10|Canada.Ontario|Clubionidae|BOLD:AAI4087
Clubiona pallidula|ARONT613-10|Canada.Ontario|Clubionidae|BOLD:AAI4087
Clubiona pallidula|CNPCE073-12|Canada.British Columbia|Clubionidae|BOLD:AAI4087
Clubiona pallidula|SMTPB7429-13|Canada.Ontario|Clubionidae|BOLD:AAI4087
Clubiona pallidula|SMTPB5713-13|Canada.Ontario|Clubionidae|BOLD:AAI4087
Clubiona pallidula|SMTPB7428-13|Canada.Ontario|Clubionidae|BOLD:AAI4087
Clubiona pallidula|SMTPB1358-13|Canada.Ontario|Clubionidae|BOLD:AAI4087
Clubiona pallidula|CNGIN614-13|Canada.British Columbia|Clubionidae|BOLD:AAI4087
Clubiona pallidula|SMTPD1753-13|Canada.Ontario|Clubionidae|BOLD:AAI4087

Clubiona pallidula|SMTPD1757-13|Canada.Ontario|Clubionidae|BOLD:AAI4087
Clubiona moesta|CNRMA1105-12|Canada.Manitoba|Clubionidae|BOLD:AAP3591
Clubiona moesta|SPICA1982-11|Canada.Saskatchewan|Clubionidae|BOLD:AAP3591
Clubiona moesta|SSPAC6723-13|Canada.Saskatchewan|Clubionidae|BOLD:AAP3591
Clubiona moesta|CNPAK024-13|Canada.Saskatchewan|Clubionidae|BOLD:AAP3591
Clubiona moesta|BBCNP3392-14|Canada.Saskatchewan|Clubionidae|BOLD:AAP3591
Clubiona moesta|CNGBH691-14|Canada.Ontario|Clubionidae|BOLD:AAP3591
Clubiona moesta|BBCNP3393-14|Canada.Saskatchewan|Clubionidae|BOLD:AAP3591
Clubiona moesta|CNWLB647-13|Canada.Alberta|Clubionidae|BOLD:AAP3591
Clubiona moesta|CNWLD1161-13|Canada.Alberta|Clubionidae|BOLD:AAP3591
Clubiona moesta|CNWLN045-13|Canada.Alberta|Clubionidae|BOLD:AAP3591
Clubiona moesta|CNWLB762-13|Canada.Alberta|Clubionidae|BOLD:AAP3591
Clubiona moesta|CNWLD1162-13|Canada.Alberta|Clubionidae|BOLD:AAP3591
Clubiona moesta|ARONW237-11|Canada.Ontario|Clubionidae|BOLD:AAP3591
Clubiona moesta|CNGMH630-14|Canada.Newfoundland and Labrador|Clubionidae|BOLD:AAP3591
Clubiona moesta|CNGMH631-14|Canada.Newfoundland and Labrador|Clubionidae|BOLD:AAP3591
Clubiona moesta|BBCNP3406-14|Canada.Saskatchewan|Clubionidae|BOLD:AAP3591
Clubiona moesta|CNGRF423-12|Canada.Saskatchewan|Clubionidae|BOLD:AAP3591
Clubiona moesta|CNWLF005-12|Canada.Alberta|Clubionidae|BOLD:AAP3591
Clubiona moesta|CNFNP2249-14|Canada.Quebec|Clubionidae|BOLD:AAP3591
Clubiona moesta|CNPAC615-13|Canada.Saskatchewan|Clubionidae|BOLD:AAP3591
Clubiona moesta|CNPEJ232-14|Canada.Prince Edward Island|Clubionidae|BOLD:AAP3591
Clubiona moesta|CNWLM121-13|Canada.Alberta|Clubionidae|BOLD:AAP3591
Clubiona moesta|CNRMB232-12|Canada.Manitoba|Clubionidae|BOLD:AAP3591
Clubiona moesta|CNEIF2208-12|Canada.Alberta|Clubionidae|BOLD:AAP3591
Clubiona moesta|CNGBN2771-14|Canada.Ontario|Clubionidae|BOLD:AAP3591
Clubiona moesta|CNWLL216-13|Canada.Alberta|Clubionidae|BOLD:AAP3591
Clubiona moesta|CNWLB764-13|Canada.Alberta|Clubionidae|BOLD:AAP3591
Clubiona moesta|CNGBG1672-14|Canada.Ontario|Clubionidae|BOLD:AAP3591
Clubiona moesta|CNWLA783-13|Canada.Alberta|Clubionidae|BOLD:AAP3591
Clubiona moesta|CNWLN002-13|Canada.Alberta|Clubionidae|BOLD:AAP3591
Clubiona moesta|CNWLH005-12|Canada.Alberta|Clubionidae|BOLD:AAP3591
Clubiona moesta|CNTNE1838-14|Canada.Newfoundland and Labrador|Clubionidae|BOLD:AAP3591
Clubiona moesta|CNGBH683-14|Canada.Ontario|Clubionidae|BOLD:AAP3591
Clubiona moesta|CNPEJ313-14|Canada.Prince Edward Island|Clubionidae|BOLD:AAP3591
Clubiona moesta|CNPEJ234-14|Canada.Prince Edward Island|Clubionidae|BOLD:AAP3591
Clubiona moesta|CNGBH692-14|Canada.Ontario|Clubionidae|BOLD:AAP3591
Clubiona moesta|CNGBN2756-14|Canada.Ontario|Clubionidae|BOLD:AAP3591
Clubiona moesta|CNWBG1012-13|Canada.Alberta|Clubionidae|BOLD:AAP3591
Clubiona moesta|CNPET418-14|Canada.Prince Edward Island|Clubionidae|BOLD:AAP3591
Clubiona moesta|SSPAC819-13|Canada.Saskatchewan|Clubionidae|BOLD:AAP3591
Clubiona moesta|CNWLK139-13|Canada.Alberta|Clubionidae|BOLD:AAP3591
Clubiona moesta|CNTNH1142-14|Canada.Newfoundland and Labrador|Clubionidae|BOLD:AAP3591
Clubiona moesta|CNWLA781-13|Canada.Alberta|Clubionidae|BOLD:AAP3591
Clubiona moesta|SSWLB1540-13|Canada.Alberta|Clubionidae|BOLD:AAP3591
Clubiona moesta|CNBRI256-14|Canada.Nova Scotia|Clubionidae|BOLD:AAP3591
Clubiona moesta|CNBRQ162-14|Canada.Nova Scotia|Clubionidae|BOLD:AAP3591
Clubiona moesta|CNPEI209-14|Canada.Prince Edward Island|Clubionidae|BOLD:AAP3591
Clubiona moesta|CNBRR476-14|Canada.Nova Scotia|Clubionidae|BOLD:AAP3591
Clubiona moesta|CNBRH286-14|Canada.Nova Scotia|Clubionidae|BOLD:AAP3591
Clubiona moesta|CNBRS285-14|Canada.Nova Scotia|Clubionidae|BOLD:AAP3591
Clubiona moesta|CNBRI254-14|Canada.Nova Scotia|Clubionidae|BOLD:AAP3591
Clubiona moesta|CNWBD026-13|Canada.Alberta|Clubionidae|BOLD:AAP3591
Clubiona moesta|CNRMB233-12|Canada.Manitoba|Clubionidae|BOLD:AAP3591
Clubiona moesta|CNRMF3847-12|Canada.Manitoba|Clubionidae|BOLD:AAP3591
Clubiona moesta|CNRMD2869-13|Canada.Manitoba|Clubionidae|BOLD:AAP3591
Clubiona moesta|SPICA1035-10|Canada.Saskatchewan|Clubionidae|BOLD:AAP3591
Clubiona moesta|SPICA1864-11|Canada.Alberta|Clubionidae|BOLD:AAP3591
Clubiona moesta|PHSEP1964-11|Canada.Ontario|Clubionidae|BOLD:AAP3591
Clubiona moesta|SPICA1736-11|Canada.Alberta|Clubionidae|BOLD:AAP3591
Clubiona moesta|ARONW242-11|Canada.Ontario|Clubionidae|BOLD:AAP3591
Clubiona moesta|SPICA1993-11|Canada.Alberta|Clubionidae|BOLD:AAP3591
Clubiona moesta|CNEIJ003-13|Canada.Alberta|Clubionidae|BOLD:AAP3591
Clubiona moesta|CNPAC614-13|Canada.Saskatchewan|Clubionidae|BOLD:AAP3591
Clubiona moesta|CNWLM016-13|Canada.Alberta|Clubionidae|BOLD:AAP3591
Clubiona moesta|CNPAJ015-13|Canada.Saskatchewan|Clubionidae|BOLD:AAP3591
Clubiona moesta|CNWLA782-13|Canada.Alberta|Clubionidae|BOLD:AAP3591
Clubiona moesta|SSEIA7669-13|Canada.Alberta|Clubionidae|BOLD:AAP3591
Clubiona moesta|CNWLE2559-13|Canada.Alberta|Clubionidae|BOLD:AAP3591
Clubiona moesta|CNPET403-14|Canada.Prince Edward Island|Clubionidae|BOLD:AAP3591
Clubiona moesta|CNGBG1683-14|Canada.Ontario|Clubionidae|BOLD:AAP3591
Clubiona moesta|CNPEL1993-14|Canada.Prince Edward Island|Clubionidae|BOLD:AAP3591
2%

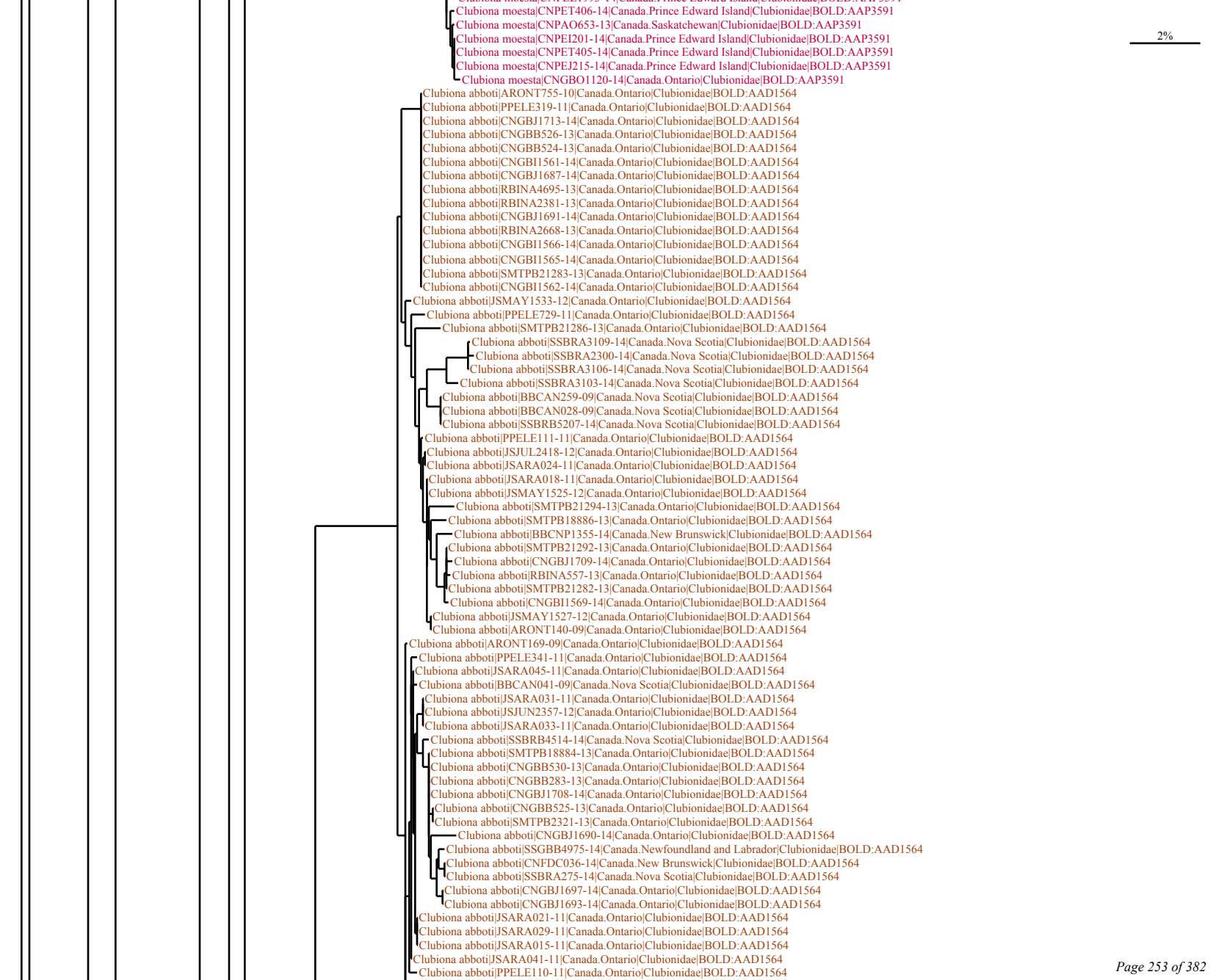
Clubiona moesta|CNPET406-14|Canada.Prince Edward Island|Clubionidae|BOLD:AAP3591
Clubiona moesta|CNPAO653-13|Canada.Saskatchewan|Clubionidae|BOLD:AAP3591
Clubiona moesta|CNPEI201-14|Canada.Prince Edward Island|Clubionidae|BOLD:AAP3591
Clubiona moesta|CNPET405-14|Canada.Prince Edward Island|Clubionidae|BOLD:AAP3591
Clubiona moesta|CNPEJ215-14|Canada.Prince Edward Island|Clubionidae|BOLD:AAP3591
Clubiona moesta|CNGBO1120-14|Canada.Ontario|Clubionidae|BOLD:AAP3591
2%
Clubiona abboti|ARONT755-10|Canada.Ontario|Clubionidae|BOLD:AAD1564
Clubiona abboti|PPELE319-11|Canada.Ontario|Clubionidae|BOLD:AAD1564
Clubiona abboti|CNGBJ1713-14|Canada.Ontario|Clubionidae|BOLD:AAD1564
Clubiona abboti|CNGBB526-13|Canada.Ontario|Clubionidae|BOLD:AAD1564
Clubiona abboti|CNGBB524-13|Canada.Ontario|Clubionidae|BOLD:AAD1564
Clubiona abboti|CNGBI1561-14|Canada.Ontario|Clubionidae|BOLD:AAD1564
Clubiona abboti|CNGBJ1687-14|Canada.Ontario|Clubionidae|BOLD:AAD1564
Clubiona abboti|RBINA4695-13|Canada.Ontario|Clubionidae|BOLD:AAD1564
Clubiona abboti|RBINA2381-13|Canada.Ontario|Clubionidae|BOLD:AAD1564
Clubiona abboti|CNGBJ1691-14|Canada.Ontario|Clubionidae|BOLD:AAD1564
Clubiona abboti|RBINA2668-13|Canada.Ontario|Clubionidae|BOLD:AAD1564
Clubiona abboti|CNGBI1566-14|Canada.Ontario|Clubionidae|BOLD:AAD1564
Clubiona abboti|CNGBI1565-14|Canada.Ontario|Clubionidae|BOLD:AAD1564
Clubiona abboti|SMTPB21283-13|Canada.Ontario|Clubionidae|BOLD:AAD1564
Clubiona abboti|CNGBI1562-14|Canada.Ontario|Clubionidae|BOLD:AAD1564
Clubiona abboti|JSMAY1533-12|Canada.Ontario|Clubionidae|BOLD:AAD1564
Clubiona abboti|PPELE729-11|Canada.Ontario|Clubionidae|BOLD:AAD1564
Clubiona abboti|SMTPB21286-13|Canada.Ontario|Clubionidae|BOLD:AAD1564
Clubiona abboti|SSBRA3109-14|Canada.Nova Scotia|Clubionidae|BOLD:AAD1564
Clubiona abboti|SSBRA2300-14|Canada.Nova Scotia|Clubionidae|BOLD:AAD1564
Clubiona abboti|SSBRA3106-14|Canada.Nova Scotia|Clubionidae|BOLD:AAD1564
Clubiona abboti|SSBRA3103-14|Canada.Nova Scotia|Clubionidae|BOLD:AAD1564
Clubiona abboti|BBCAN259-09|Canada.Nova Scotia|Clubionidae|BOLD:AAD1564
Clubiona abboti|BBCAN028-09|Canada.Nova Scotia|Clubionidae|BOLD:AAD1564
Clubiona abboti|SSBRB5207-14|Canada.Nova Scotia|Clubionidae|BOLD:AAD1564
Clubiona abboti|PPELE111-11|Canada.Ontario|Clubionidae|BOLD:AAD1564
Clubiona abboti|JSJUL2418-12|Canada.Ontario|Clubionidae|BOLD:AAD1564
Clubiona abboti|JSARA024-11|Canada.Ontario|Clubionidae|BOLD:AAD1564
Clubiona abboti|JSARA018-11|Canada.Ontario|Clubionidae|BOLD:AAD1564
Clubiona abboti|JSMAY1525-12|Canada.Ontario|Clubionidae|BOLD:AAD1564
Clubiona abboti|SMTPB21294-13|Canada.Ontario|Clubionidae|BOLD:AAD1564
Clubiona abboti|SMTPB18886-13|Canada.Ontario|Clubionidae|BOLD:AAD1564
Clubiona abboti|BBCNP1355-14|Canada.New Brunswick|Clubionidae|BOLD:AAD1564
Clubiona abboti|SMTPB21292-13|Canada.Ontario|Clubionidae|BOLD:AAD1564
Clubiona abboti|CNGBJ1709-14|Canada.Ontario|Clubionidae|BOLD:AAD1564
Clubiona abboti|RBINA557-13|Canada.Ontario|Clubionidae|BOLD:AAD1564
Clubiona abboti|SMTPB21282-13|Canada.Ontario|Clubionidae|BOLD:AAD1564
Clubiona abboti|CNGBI1569-14|Canada.Ontario|Clubionidae|BOLD:AAD1564
Clubiona abboti|JSMAY1527-12|Canada.Ontario|Clubionidae|BOLD:AAD1564
Clubiona abboti|ARONT140-09|Canada.Ontario|Clubionidae|BOLD:AAD1564
Clubiona abboti|ARONT169-09|Canada.Ontario|Clubionidae|BOLD:AAD1564
Clubiona abboti|PPELE341-11|Canada.Ontario|Clubionidae|BOLD:AAD1564
Clubiona abboti|JSARA045-11|Canada.Ontario|Clubionidae|BOLD:AAD1564
Clubiona abboti|BBCAN041-09|Canada.Nova Scotia|Clubionidae|BOLD:AAD1564
Clubiona abboti|JSARA031-11|Canada.Ontario|Clubionidae|BOLD:AAD1564
Clubiona abboti|JSJUN2357-12|Canada.Ontario|Clubionidae|BOLD:AAD1564
Clubiona abboti|JSARA033-11|Canada.Ontario|Clubionidae|BOLD:AAD1564
Clubiona abboti|SSBRB4514-14|Canada.Nova Scotia|Clubionidae|BOLD:AAD1564
Clubiona abboti|SMTPB18884-13|Canada.Ontario|Clubionidae|BOLD:AAD1564
Clubiona abboti|CNGBB530-13|Canada.Ontario|Clubionidae|BOLD:AAD1564
Clubiona abboti|CNGBB283-13|Canada.Ontario|Clubionidae|BOLD:AAD1564
Clubiona abboti|CNGBJ1708-14|Canada.Ontario|Clubionidae|BOLD:AAD1564
Clubiona abboti|CNGBB525-13|Canada.Ontario|Clubionidae|BOLD:AAD1564
Clubiona abboti|SMTPB2321-13|Canada.Ontario|Clubionidae|BOLD:AAD1564
Clubiona abboti|CNGBJ1690-14|Canada.Ontario|Clubionidae|BOLD:AAD1564
Clubiona abboti|SSGBB4975-14|Canada.Newfoundland and Labrador|Clubionidae|BOLD:AAD1564
Clubiona abboti|CNFDC036-14|Canada.New Brunswick|Clubionidae|BOLD:AAD1564
Clubiona abboti|SSBRA275-14|Canada.Nova Scotia|Clubionidae|BOLD:AAD1564
Clubiona abboti|CNGBJ1697-14|Canada.Ontario|Clubionidae|BOLD:AAD1564
Clubiona abboti|CNGBJ1693-14|Canada.Ontario|Clubionidae|BOLD:AAD1564
Clubiona abboti|JSARA021-11|Canada.Ontario|Clubionidae|BOLD:AAD1564
Clubiona abboti|JSARA029-11|Canada.Ontario|Clubionidae|BOLD:AAD1564
Clubiona abboti|JSARA015-11|Canada.Ontario|Clubionidae|BOLD:AAD1564
Clubiona abboti|JSARA041-11|Canada.Ontario|Clubionidae|BOLD:AAD1564
Clubiona abboti|PPELE110-11|Canada.Ontario|Clubionidae|BOLD:AAD1564

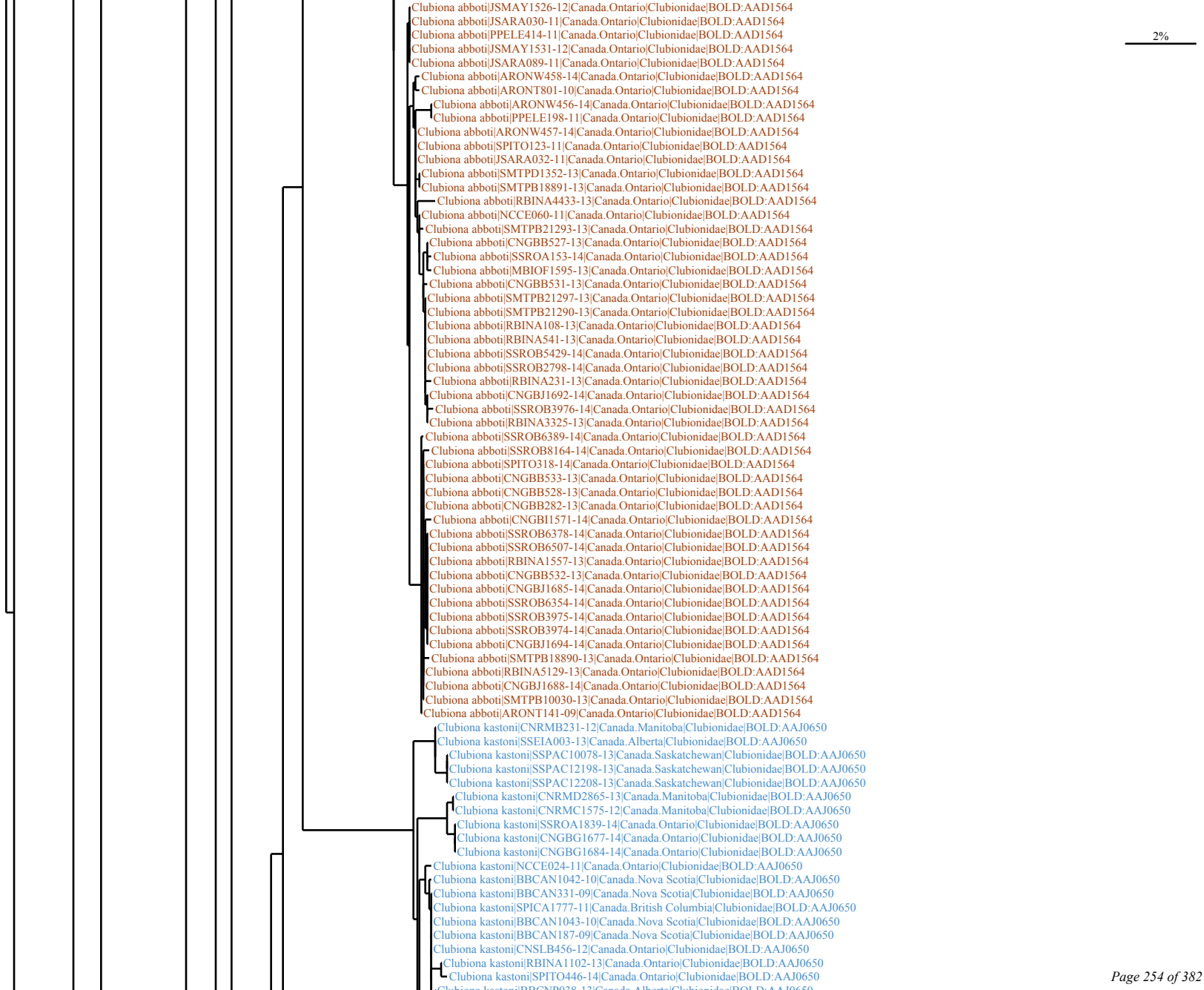
2%
Clubiona abboti|JSMAY1526-12|Canada.Ontario|Clubionidae|BOLD:AAD1564
Clubiona abboti|JSARA030-11|Canada.Ontario|Clubionidae|BOLD:AAD1564
Clubiona abboti|PPELE414-11|Canada.Ontario|Clubionidae|BOLD:AAD1564
Clubiona abboti|JSMAY1531-12|Canada.Ontario|Clubionidae|BOLD:AAD1564
Clubiona abboti|JSARA089-11|Canada.Ontario|Clubionidae|BOLD:AAD1564
Clubiona abboti|ARONW458-14|Canada.Ontario|Clubionidae|BOLD:AAD1564
Clubiona abboti|ARONT801-10|Canada.Ontario|Clubionidae|BOLD:AAD1564
Clubiona abboti|ARONW456-14|Canada.Ontario|Clubionidae|BOLD:AAD1564
Clubiona abboti|PPELE198-11|Canada.Ontario|Clubionidae|BOLD:AAD1564
Clubiona abboti|ARONW457-14|Canada.Ontario|Clubionidae|BOLD:AAD1564
Clubiona abboti|SPITO123-11|Canada.Ontario|Clubionidae|BOLD:AAD1564
Clubiona abboti|JSARA032-11|Canada.Ontario|Clubionidae|BOLD:AAD1564
Clubiona abboti|SMTPD1352-13|Canada.Ontario|Clubionidae|BOLD:AAD1564
Clubiona abboti|SMTPB18891-13|Canada.Ontario|Clubionidae|BOLD:AAD1564
Clubiona abboti|RBINA4433-13|Canada.Ontario|Clubionidae|BOLD:AAD1564
Clubiona abboti|NCCE060-11|Canada.Ontario|Clubionidae|BOLD:AAD1564
Clubiona abboti|SMTPB21293-13|Canada.Ontario|Clubionidae|BOLD:AAD1564
Clubiona abboti|CNGBB527-13|Canada.Ontario|Clubionidae|BOLD:AAD1564
Clubiona abboti|SSROA153-14|Canada.Ontario|Clubionidae|BOLD:AAD1564
Clubiona abboti|MBIOF1595-13|Canada.Ontario|Clubionidae|BOLD:AAD1564
Clubiona abboti|CNGBB531-13|Canada.Ontario|Clubionidae|BOLD:AAD1564
Clubiona abboti|SMTPB21297-13|Canada.Ontario|Clubionidae|BOLD:AAD1564
Clubiona abboti|SMTPB21290-13|Canada.Ontario|Clubionidae|BOLD:AAD1564
Clubiona abboti|RBINA108-13|Canada.Ontario|Clubionidae|BOLD:AAD1564
Clubiona abboti|RBINA541-13|Canada.Ontario|Clubionidae|BOLD:AAD1564
Clubiona abboti|SSROB5429-14|Canada.Ontario|Clubionidae|BOLD:AAD1564
Clubiona abboti|SSROB2798-14|Canada.Ontario|Clubionidae|BOLD:AAD1564
Clubiona abboti|RBINA231-13|Canada.Ontario|Clubionidae|BOLD:AAD1564
Clubiona abboti|CNGBJ1692-14|Canada.Ontario|Clubionidae|BOLD:AAD1564
Clubiona abboti|SSROB3976-14|Canada.Ontario|Clubionidae|BOLD:AAD1564
Clubiona abboti|RBINA3325-13|Canada.Ontario|Clubionidae|BOLD:AAD1564
Clubiona abboti|SSROB6389-14|Canada.Ontario|Clubionidae|BOLD:AAD1564
Clubiona abboti|SSROB8164-14|Canada.Ontario|Clubionidae|BOLD:AAD1564
Clubiona abboti|SPITO318-14|Canada.Ontario|Clubionidae|BOLD:AAD1564
Clubiona abboti|CNGBB533-13|Canada.Ontario|Clubionidae|BOLD:AAD1564
Clubiona abboti|CNGBB528-13|Canada.Ontario|Clubionidae|BOLD:AAD1564
Clubiona abboti|CNGBB282-13|Canada.Ontario|Clubionidae|BOLD:AAD1564
Clubiona abboti|CNGBI1571-14|Canada.Ontario|Clubionidae|BOLD:AAD1564
Clubiona abboti|SSROB6378-14|Canada.Ontario|Clubionidae|BOLD:AAD1564
Clubiona abboti|SSROB6507-14|Canada.Ontario|Clubionidae|BOLD:AAD1564
Clubiona abboti|RBINA1557-13|Canada.Ontario|Clubionidae|BOLD:AAD1564
Clubiona abboti|CNGBB532-13|Canada.Ontario|Clubionidae|BOLD:AAD1564
Clubiona abboti|CNGBJ1685-14|Canada.Ontario|Clubionidae|BOLD:AAD1564
Clubiona abboti|SSROB6354-14|Canada.Ontario|Clubionidae|BOLD:AAD1564
Clubiona abboti|SSROB3975-14|Canada.Ontario|Clubionidae|BOLD:AAD1564
Clubiona abboti|SSROB3974-14|Canada.Ontario|Clubionidae|BOLD:AAD1564
Clubiona abboti|CNGBJ1694-14|Canada.Ontario|Clubionidae|BOLD:AAD1564
Clubiona abboti|SMTPB18890-13|Canada.Ontario|Clubionidae|BOLD:AAD1564
Clubiona abboti|RBINA5129-13|Canada.Ontario|Clubionidae|BOLD:AAD1564
Clubiona abboti|CNGBJ1688-14|Canada.Ontario|Clubionidae|BOLD:AAD1564
Clubiona abboti|SMTPB10030-13|Canada.Ontario|Clubionidae|BOLD:AAD1564
Clubiona abboti|ARONT141-09|Canada.Ontario|Clubionidae|BOLD:AAD1564
Clubiona kastoni|CNRMB231-12|Canada.Manitoba|Clubionidae|BOLD:AAJ0650
Clubiona kastoni|SSEIA003-13|Canada.Alberta|Clubionidae|BOLD:AAJ0650
Clubiona kastoni|SSPAC10078-13|Canada.Saskatchewan|Clubionidae|BOLD:AAJ0650
Clubiona kastoni|SSPAC12198-13|Canada.Saskatchewan|Clubionidae|BOLD:AAJ0650
Clubiona kastoni|SSPAC12208-13|Canada.Saskatchewan|Clubionidae|BOLD:AAJ0650
Clubiona kastoni|CNRMD2865-13|Canada.Manitoba|Clubionidae|BOLD:AAJ0650
Clubiona kastoni|CNRMC1575-12|Canada.Manitoba|Clubionidae|BOLD:AAJ0650
Clubiona kastoni|SSROA1839-14|Canada.Ontario|Clubionidae|BOLD:AAJ0650
Clubiona kastoni|CNGBG1677-14|Canada.Ontario|Clubionidae|BOLD:AAJ0650
Clubiona kastoni|CNGBG1684-14|Canada.Ontario|Clubionidae|BOLD:AAJ0650
Clubiona kastoni|NCCE024-11|Canada.Ontario|Clubionidae|BOLD:AAJ0650
Clubiona kastoni|BBCAN1042-10|Canada.Nova Scotia|Clubionidae|BOLD:AAJ0650
Clubiona kastoni|BBCAN331-09|Canada.Nova Scotia|Clubionidae|BOLD:AAJ0650
Clubiona kastoni|SPICA1777-11|Canada.British Columbia|Clubionidae|BOLD:AAJ0650
Clubiona kastoni|BBCAN1043-10|Canada.Nova Scotia|Clubionidae|BOLD:AAJ0650
Clubiona kastoni|BBCAN187-09|Canada.Nova Scotia|Clubionidae|BOLD:AAJ0650
Clubiona kastoni|CNSLB456-12|Canada.Ontario|Clubionidae|BOLD:AAJ0650
Clubiona kastoni|RBINA1102-13|Canada.Ontario|Clubionidae|BOLD:AAJ0650
Clubiona kastoni|SPITO446-14|Canada.Ontario|Clubionidae|BOLD:AAJ0650

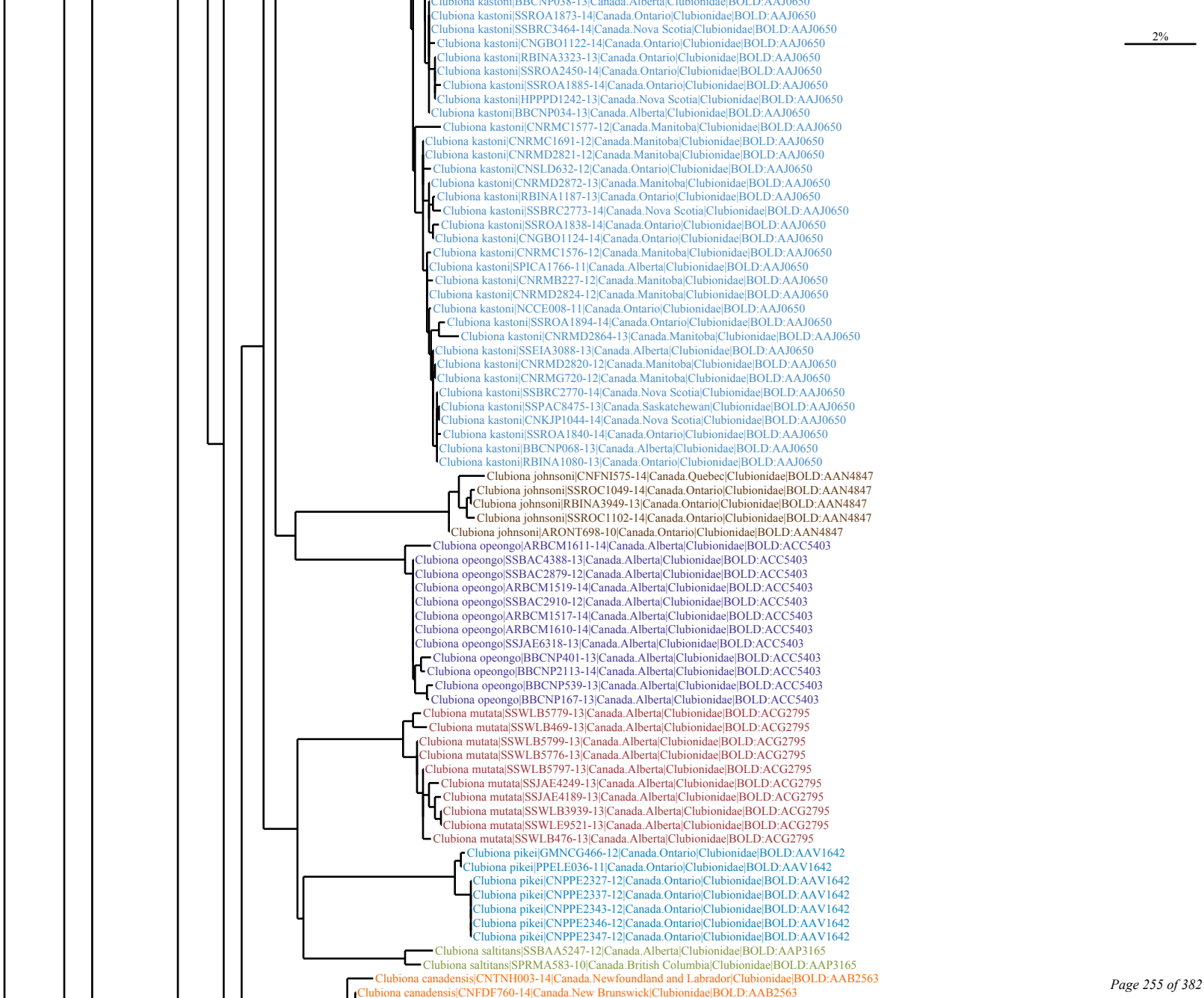
2%
Clubiona kastoni|BBCNP038-13|Canada.Alberta|Clubionidae|BOLD:AAJ0650
Clubiona kastoni|SSROA1873-14|Canada.Ontario|Clubionidae|BOLD:AAJ0650
Clubiona kastoni|SSBRC3464-14|Canada.Nova Scotia|Clubionidae|BOLD:AAJ0650
Clubiona kastoni|CNGBO1122-14|Canada.Ontario|Clubionidae|BOLD:AAJ0650
Clubiona kastoni|RBINA3323-13|Canada.Ontario|Clubionidae|BOLD:AAJ0650
Clubiona kastoni|SSROA2450-14|Canada.Ontario|Clubionidae|BOLD:AAJ0650
Clubiona kastoni|SSROA1885-14|Canada.Ontario|Clubionidae|BOLD:AAJ0650
Clubiona kastoni|HPPPD1242-13|Canada.Nova Scotia|Clubionidae|BOLD:AAJ0650
Clubiona kastoni|BBCNP034-13|Canada.Alberta|Clubionidae|BOLD:AAJ0650
Clubiona kastoni|CNRMC1577-12|Canada.Manitoba|Clubionidae|BOLD:AAJ0650
Clubiona kastoni|CNRMC1691-12|Canada.Manitoba|Clubionidae|BOLD:AAJ0650
Clubiona kastoni|CNRMD2821-12|Canada.Manitoba|Clubionidae|BOLD:AAJ0650
Clubiona kastoni|CNSLD632-12|Canada.Ontario|Clubionidae|BOLD:AAJ0650
Clubiona kastoni|CNRMD2872-13|Canada.Manitoba|Clubionidae|BOLD:AAJ0650
Clubiona kastoni|RBINA1187-13|Canada.Ontario|Clubionidae|BOLD:AAJ0650
Clubiona kastoni|SSBRC2773-14|Canada.Nova Scotia|Clubionidae|BOLD:AAJ0650
Clubiona kastoni|SSROA1838-14|Canada.Ontario|Clubionidae|BOLD:AAJ0650
Clubiona kastoni|CNGBO1124-14|Canada.Ontario|Clubionidae|BOLD:AAJ0650
Clubiona kastoni|CNRMC1576-12|Canada.Manitoba|Clubionidae|BOLD:AAJ0650
Clubiona kastoni|SPICA1766-11|Canada.Alberta|Clubionidae|BOLD:AAJ0650
Clubiona kastoni|CNRMB227-12|Canada.Manitoba|Clubionidae|BOLD:AAJ0650
Clubiona kastoni|CNRMD2824-12|Canada.Manitoba|Clubionidae|BOLD:AAJ0650
Clubiona kastoni|NCCE008-11|Canada.Ontario|Clubionidae|BOLD:AAJ0650
Clubiona kastoni|SSROA1894-14|Canada.Ontario|Clubionidae|BOLD:AAJ0650
Clubiona kastoni|CNRMD2864-13|Canada.Manitoba|Clubionidae|BOLD:AAJ0650
Clubiona kastoni|SSEIA3088-13|Canada.Alberta|Clubionidae|BOLD:AAJ0650
Clubiona kastoni|CNRMD2820-12|Canada.Manitoba|Clubionidae|BOLD:AAJ0650
Clubiona kastoni|CNRMG720-12|Canada.Manitoba|Clubionidae|BOLD:AAJ0650
Clubiona kastoni|SSBRC2770-14|Canada.Nova Scotia|Clubionidae|BOLD:AAJ0650
Clubiona kastoni|SSPAC8475-13|Canada.Saskatchewan|Clubionidae|BOLD:AAJ0650
Clubiona kastoni|CNKJP1044-14|Canada.Nova Scotia|Clubionidae|BOLD:AAJ0650
Clubiona kastoni|SSROA1840-14|Canada.Ontario|Clubionidae|BOLD:AAJ0650
Clubiona kastoni|BBCNP068-13|Canada.Alberta|Clubionidae|BOLD:AAJ0650
Clubiona kastoni|RBINA1080-13|Canada.Ontario|Clubionidae|BOLD:AAJ0650
Clubiona johnsoni|CNFNI575-14|Canada.Quebec|Clubionidae|BOLD:AAN4847
Clubiona johnsoni|SSROC1049-14|Canada.Ontario|Clubionidae|BOLD:AAN4847
Clubiona johnsoni|RBINA3949-13|Canada.Ontario|Clubionidae|BOLD:AAN4847
Clubiona johnsoni|SSROC1102-14|Canada.Ontario|Clubionidae|BOLD:AAN4847
Clubiona johnsoni|ARONT698-10|Canada.Ontario|Clubionidae|BOLD:AAN4847
Clubiona opeongo|ARBCM1611-14|Canada.Alberta|Clubionidae|BOLD:ACC5403
Clubiona opeongo|SSBAC4388-13|Canada.Alberta|Clubionidae|BOLD:ACC5403
Clubiona opeongo|SSBAC2879-12|Canada.Alberta|Clubionidae|BOLD:ACC5403
Clubiona opeongo|ARBCM1519-14|Canada.Alberta|Clubionidae|BOLD:ACC5403
Clubiona opeongo|SSBAC2910-12|Canada.Alberta|Clubionidae|BOLD:ACC5403
Clubiona opeongo|ARBCM1517-14|Canada.Alberta|Clubionidae|BOLD:ACC5403
Clubiona opeongo|ARBCM1610-14|Canada.Alberta|Clubionidae|BOLD:ACC5403
Clubiona opeongo|SSJAE6318-13|Canada.Alberta|Clubionidae|BOLD:ACC5403
Clubiona opeongo|BBCNP401-13|Canada.Alberta|Clubionidae|BOLD:ACC5403
Clubiona opeongo|BBCNP2113-14|Canada.Alberta|Clubionidae|BOLD:ACC5403
Clubiona opeongo|BBCNP539-13|Canada.Alberta|Clubionidae|BOLD:ACC5403
Clubiona opeongo|BBCNP167-13|Canada.Alberta|Clubionidae|BOLD:ACC5403
Clubiona mutata|SSWLB5779-13|Canada.Alberta|Clubionidae|BOLD:ACG2795
Clubiona mutata|SSWLB469-13|Canada.Alberta|Clubionidae|BOLD:ACG2795
Clubiona mutata|SSWLB5799-13|Canada.Alberta|Clubionidae|BOLD:ACG2795
Clubiona mutata|SSWLB5776-13|Canada.Alberta|Clubionidae|BOLD:ACG2795
Clubiona mutata|SSWLB5797-13|Canada.Alberta|Clubionidae|BOLD:ACG2795
Clubiona mutata|SSJAE4249-13|Canada.Alberta|Clubionidae|BOLD:ACG2795
Clubiona mutata|SSJAE4189-13|Canada.Alberta|Clubionidae|BOLD:ACG2795
Clubiona mutata|SSWLB3939-13|Canada.Alberta|Clubionidae|BOLD:ACG2795
Clubiona mutata|SSWLE9521-13|Canada.Alberta|Clubionidae|BOLD:ACG2795
Clubiona mutata|SSWLB476-13|Canada.Alberta|Clubionidae|BOLD:ACG2795
Clubiona pikei|GMNCG466-12|Canada.Ontario|Clubionidae|BOLD:AAV1642
Clubiona pikei|PPELE036-11|Canada.Ontario|Clubionidae|BOLD:AAV1642
Clubiona pikei|CNPPE2327-12|Canada.Ontario|Clubionidae|BOLD:AAV1642
Clubiona pikei|CNPPE2337-12|Canada.Ontario|Clubionidae|BOLD:AAV1642
Clubiona pikei|CNPPE2343-12|Canada.Ontario|Clubionidae|BOLD:AAV1642
Clubiona pikei|CNPPE2346-12|Canada.Ontario|Clubionidae|BOLD:AAV1642
Clubiona pikei|CNPPE2347-12|Canada.Ontario|Clubionidae|BOLD:AAV1642
Clubiona saltitans|SSBAA5247-12|Canada.Alberta|Clubionidae|BOLD:AAP3165
Clubiona saltitans|SPRMA583-10|Canada.British Columbia|Clubionidae|BOLD:AAP3165
Clubiona canadensis|CNTNH003-14|Canada.Newfoundland and Labrador|Clubionidae|BOLD:AAB2563
Clubiona canadensis|CNFDF760-14|Canada.New Brunswick|Clubionidae|BOLD:AAB2563

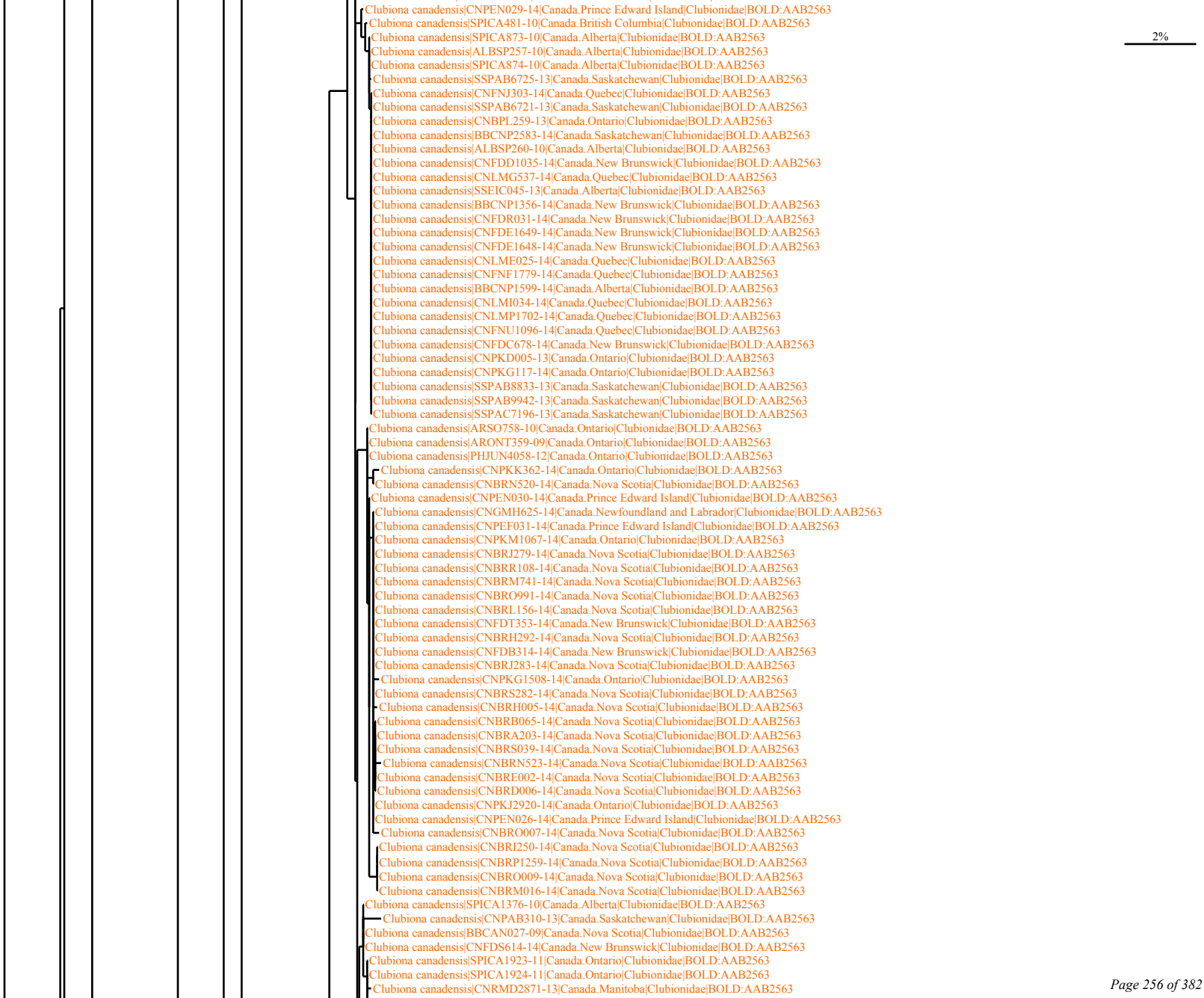
Clubiona canadensis|CNPEN029-14|Canada.Prince Edward Island|Clubionidae|BOLD:AAB2563
Clubiona canadensis|SPICA481-10|Canada.British Columbia|Clubionidae|BOLD:AAB2563
Clubiona canadensis|SPICA873-10|Canada.Alberta|Clubionidae|BOLD:AAB2563
Clubiona canadensis|ALBSP257-10|Canada.Alberta|Clubionidae|BOLD:AAB2563
Clubiona canadensis|SPICA874-10|Canada.Alberta|Clubionidae|BOLD:AAB2563
Clubiona canadensis|SSPAB6725-13|Canada.Saskatchewan|Clubionidae|BOLD:AAB2563
Clubiona canadensis|CNFNJ303-14|Canada.Quebec|Clubionidae|BOLD:AAB2563
Clubiona canadensis|SSPAB6721-13|Canada.Saskatchewan|Clubionidae|BOLD:AAB2563
Clubiona canadensis|CNBPL259-13|Canada.Ontario|Clubionidae|BOLD:AAB2563
Clubiona canadensis|BBCNP2583-14|Canada.Saskatchewan|Clubionidae|BOLD:AAB2563
Clubiona canadensis|ALBSP260-10|Canada.Alberta|Clubionidae|BOLD:AAB2563
Clubiona canadensis|CNFDD1035-14|Canada.New Brunswick|Clubionidae|BOLD:AAB2563
Clubiona canadensis|CNLMG537-14|Canada.Quebec|Clubionidae|BOLD:AAB2563
Clubiona canadensis|SSEIC045-13|Canada.Alberta|Clubionidae|BOLD:AAB2563
Clubiona canadensis|BBCNP1356-14|Canada.New Brunswick|Clubionidae|BOLD:AAB2563
Clubiona canadensis|CNFDR031-14|Canada.New Brunswick|Clubionidae|BOLD:AAB2563
Clubiona canadensis|CNFDE1649-14|Canada.New Brunswick|Clubionidae|BOLD:AAB2563
Clubiona canadensis|CNFDE1648-14|Canada.New Brunswick|Clubionidae|BOLD:AAB2563
Clubiona canadensis|CNLME025-14|Canada.Quebec|Clubionidae|BOLD:AAB2563
Clubiona canadensis|CNFNF1779-14|Canada.Quebec|Clubionidae|BOLD:AAB2563
Clubiona canadensis|BBCNP1599-14|Canada.Alberta|Clubionidae|BOLD:AAB2563
Clubiona canadensis|CNLMI034-14|Canada.Quebec|Clubionidae|BOLD:AAB2563
Clubiona canadensis|CNLMP1702-14|Canada.Quebec|Clubionidae|BOLD:AAB2563
Clubiona canadensis|CNFNU1096-14|Canada.Quebec|Clubionidae|BOLD:AAB2563
Clubiona canadensis|CNFDC678-14|Canada.New Brunswick|Clubionidae|BOLD:AAB2563
Clubiona canadensis|CNPKD005-13|Canada.Ontario|Clubionidae|BOLD:AAB2563
Clubiona canadensis|CNPKG117-14|Canada.Ontario|Clubionidae|BOLD:AAB2563
Clubiona canadensis|SSPAB8833-13|Canada.Saskatchewan|Clubionidae|BOLD:AAB2563
Clubiona canadensis|SSPAB9942-13|Canada.Saskatchewan|Clubionidae|BOLD:AAB2563
Clubiona canadensis|SSPAC7196-13|Canada.Saskatchewan|Clubionidae|BOLD:AAB2563
Clubiona canadensis|ARSO758-10|Canada.Ontario|Clubionidae|BOLD:AAB2563
Clubiona canadensis|ARONT359-09|Canada.Ontario|Clubionidae|BOLD:AAB2563
Clubiona canadensis|PHJUN4058-12|Canada.Ontario|Clubionidae|BOLD:AAB2563
Clubiona canadensis|CNPKK362-14|Canada.Ontario|Clubionidae|BOLD:AAB2563
Clubiona canadensis|CNBRN520-14|Canada.Nova Scotia|Clubionidae|BOLD:AAB2563
Clubiona canadensis|CNPEN030-14|Canada.Prince Edward Island|Clubionidae|BOLD:AAB2563
Clubiona canadensis|CNGMH625-14|Canada.Newfoundland and Labrador|Clubionidae|BOLD:AAB2563
Clubiona canadensis|CNPEF031-14|Canada.Prince Edward Island|Clubionidae|BOLD:AAB2563
Clubiona canadensis|CNPKM1067-14|Canada.Ontario|Clubionidae|BOLD:AAB2563
Clubiona canadensis|CNBRJ279-14|Canada.Nova Scotia|Clubionidae|BOLD:AAB2563
Clubiona canadensis|CNBRR108-14|Canada.Nova Scotia|Clubionidae|BOLD:AAB2563
Clubiona canadensis|CNBRM741-14|Canada.Nova Scotia|Clubionidae|BOLD:AAB2563
Clubiona canadensis|CNBRO991-14|Canada.Nova Scotia|Clubionidae|BOLD:AAB2563
Clubiona canadensis|CNBRL156-14|Canada.Nova Scotia|Clubionidae|BOLD:AAB2563
Clubiona canadensis|CNFDT353-14|Canada.New Brunswick|Clubionidae|BOLD:AAB2563
Clubiona canadensis|CNBRH292-14|Canada.Nova Scotia|Clubionidae|BOLD:AAB2563
Clubiona canadensis|CNFDB314-14|Canada.New Brunswick|Clubionidae|BOLD:AAB2563
Clubiona canadensis|CNBRJ283-14|Canada.Nova Scotia|Clubionidae|BOLD:AAB2563
Clubiona canadensis|CNPKG1508-14|Canada.Ontario|Clubionidae|BOLD:AAB2563
Clubiona canadensis|CNBRS282-14|Canada.Nova Scotia|Clubionidae|BOLD:AAB2563
Clubiona canadensis|CNBRH005-14|Canada.Nova Scotia|Clubionidae|BOLD:AAB2563
Clubiona canadensis|CNBRB065-14|Canada.Nova Scotia|Clubionidae|BOLD:AAB2563
Clubiona canadensis|CNBRA203-14|Canada.Nova Scotia|Clubionidae|BOLD:AAB2563
Clubiona canadensis|CNBRS039-14|Canada.Nova Scotia|Clubionidae|BOLD:AAB2563
Clubiona canadensis|CNBRN523-14|Canada.Nova Scotia|Clubionidae|BOLD:AAB2563
Clubiona canadensis|CNBRE002-14|Canada.Nova Scotia|Clubionidae|BOLD:AAB2563
Clubiona canadensis|CNBRD006-14|Canada.Nova Scotia|Clubionidae|BOLD:AAB2563
Clubiona canadensis|CNPKJ2920-14|Canada.Ontario|Clubionidae|BOLD:AAB2563
Clubiona canadensis|CNPEN026-14|Canada.Prince Edward Island|Clubionidae|BOLD:AAB2563
Clubiona canadensis|CNBRO007-14|Canada.Nova Scotia|Clubionidae|BOLD:AAB2563
Clubiona canadensis|CNBRI250-14|Canada.Nova Scotia|Clubionidae|BOLD:AAB2563
Clubiona canadensis|CNBRP1259-14|Canada.Nova Scotia|Clubionidae|BOLD:AAB2563
Clubiona canadensis|CNBRO009-14|Canada.Nova Scotia|Clubionidae|BOLD:AAB2563
Clubiona canadensis|CNBRM016-14|Canada.Nova Scotia|Clubionidae|BOLD:AAB2563
Clubiona canadensis|SPICA1376-10|Canada.Alberta|Clubionidae|BOLD:AAB2563
Clubiona canadensis|CNPAB310-13|Canada.Saskatchewan|Clubionidae|BOLD:AAB2563
Clubiona canadensis|BBCAN027-09|Canada.Nova Scotia|Clubionidae|BOLD:AAB2563
Clubiona canadensis|CNFDS614-14|Canada.New Brunswick|Clubionidae|BOLD:AAB2563
Clubiona canadensis|SPICA1923-11|Canada.Ontario|Clubionidae|BOLD:AAB2563
Clubiona canadensis|SPICA1924-11|Canada.Ontario|Clubionidae|BOLD:AAB2563
Clubiona canadensis|CNRMD2871-13|Canada.Manitoba|Clubionidae|BOLD:AAB2563
2%

Clubiona canadensis|RBINA981-13|Canada.Ontario|Clubionidae|BOLD:AAB2563
Clubiona canadensis|CNFDA375-14|Canada.New Brunswick|Clubionidae|BOLD:AAB2563
Clubiona canadensis|CNFDO1309-14|Canada.New Brunswick|Clubionidae|BOLD:AAB2563
Clubiona canadensis|CNKOE270-14|Canada.New Brunswick|Clubionidae|BOLD:AAB2563
Clubiona canadensis|CNPKK1446-14|Canada.Ontario|Clubionidae|BOLD:AAB2563
Clubiona canadensis|CNKOG027-14|Canada.New Brunswick|Clubionidae|BOLD:AAB2563
Clubiona canadensis|CNBRI253-14|Canada.Nova Scotia|Clubionidae|BOLD:AAB2563
Clubiona canadensis|CNFDN428-14|Canada.New Brunswick|Clubionidae|BOLD:AAB2563
Clubiona canadensis|CNBRH004-14|Canada.Nova Scotia|Clubionidae|BOLD:AAB2563
Clubiona canadensis|CNBRI249-14|Canada.Nova Scotia|Clubionidae|BOLD:AAB2563
Clubiona canadensis|CNPEF037-14|Canada.Prince Edward Island|Clubionidae|BOLD:AAB2563
Clubiona canadensis|CNFDA386-14|Canada.New Brunswick|Clubionidae|BOLD:AAB2563
Clubiona canadensis|CNFDS613-14|Canada.New Brunswick|Clubionidae|BOLD:AAB2563
Clubiona canadensis|CNKOL128-14|Canada.New Brunswick|Clubionidae|BOLD:AAB2563
Clubiona canadensis|CNPEI210-14|Canada.Prince Edward Island|Clubionidae|BOLD:AAB2563
Clubiona canadensis|CNBRL021-14|Canada.Nova Scotia|Clubionidae|BOLD:AAB2563
Clubiona canadensis|BBCAN100-09|Canada.New Brunswick|Clubionidae|BOLD:AAB2563
Clubiona canadensis|SPICA2165-11|Canada.Saskatchewan|Clubionidae|BOLD:AAB2563
Clubiona canadensis|CNBRB068-14|Canada.Nova Scotia|Clubionidae|BOLD:AAB2563
Clubiona canadensis|SPRMA585-10|Canada.British Columbia|Clubionidae|BOLD:AAB2563
Clubiona canadensis|ARONT248-09|Canada.Ontario|Clubionidae|BOLD:AAB2563
Clubiona canadensis|CNBPI538-13|Canada.Ontario|Clubionidae|BOLD:AAB2563
Clubiona canadensis|SPICA1532-10|Canada.Saskatchewan|Clubionidae|BOLD:AAB2563
Clubiona canadensis|CNPAF929-13|Canada.Saskatchewan|Clubionidae|BOLD:AAB2563
Clubiona canadensis|BBCNP3592-14|Canada.Alberta|Clubionidae|BOLD:AAB2563
Clubiona canadensis|BBCNP1816-14|Canada.Alberta|Clubionidae|BOLD:AAB2563
Clubiona canadensis|SSEIB11366-13|Canada.Alberta|Clubionidae|BOLD:AAB2563
Clubiona canadensis|SSEIC6492-13|Canada.Alberta|Clubionidae|BOLD:AAB2563
Clubiona canadensis|BBCNP904-14|Canada.Alberta|Clubionidae|BOLD:AAB2563
Clubiona canadensis|SSEIC044-13|Canada.Alberta|Clubionidae|BOLD:AAB2563
Clubiona canadensis|BBCNP1290-14|Canada.Alberta|Clubionidae|BOLD:AAB2563
Clubiona canadensis|BBCNP1043-14|Canada.Alberta|Clubionidae|BOLD:AAB2563
Clubiona canadensis|CNFDC681-14|Canada.New Brunswick|Clubionidae|BOLD:AAB2563
Clubiona canadensis|SSPAB6718-13|Canada.Saskatchewan|Clubionidae|BOLD:AAB2563
Clubiona canadensis|BBCNP3517-14|Canada.Saskatchewan|Clubionidae|BOLD:AAB2563
Clubiona canadensis|BBCNP2983-14|Canada.Saskatchewan|Clubionidae|BOLD:AAB2563
Clubiona canadensis|BBCNP3516-14|Canada.Saskatchewan|Clubionidae|BOLD:AAB2563
Clubiona canadensis|CNPAB308-13|Canada.Saskatchewan|Clubionidae|BOLD:AAB2563
Clubiona canadensis|CNPAC675-13|Canada.Saskatchewan|Clubionidae|BOLD:AAB2563
Clubiona canadensis|CNPAC676-13|Canada.Saskatchewan|Clubionidae|BOLD:AAB2563
Clubiona canadensis|CNBRI244-14|Canada.Nova Scotia|Clubionidae|BOLD:AAB2563
Clubiona canadensis|CNLMJ385-14|Canada.Quebec|Clubionidae|BOLD:AAB2563
Clubiona canadensis|CNLMG542-14|Canada.Quebec|Clubionidae|BOLD:AAB2563
Clubiona canadensis|CNLMF007-14|Canada.Quebec|Clubionidae|BOLD:AAB2563
Clubiona canadensis|CNLMK275-14|Canada.Quebec|Clubionidae|BOLD:AAB2563
Clubiona canadensis|CNLMO1739-14|Canada.Quebec|Clubionidae|BOLD:AAB2563
Clubiona canadensis|CNLMK304-14|Canada.Quebec|Clubionidae|BOLD:AAB2563
Clubiona canadensis|CNLMO1743-14|Canada.Quebec|Clubionidae|BOLD:AAB2563
Clubiona canadensis|CNLMD1682-14|Canada.Quebec|Clubionidae|BOLD:AAB2563
Clubiona canadensis|BBCAN044-09|Canada.Nova Scotia|Clubionidae|BOLD:AAB2563
Clubiona canadensis|BBCAN361-09|Canada.New Brunswick|Clubionidae|BOLD:AAB2563
Clubiona canadensis|BBCAN923-10|Canada.Nova Scotia|Clubionidae|BOLD:AAB2563
Clubiona canadensis|BBCAN305-09|Canada.Nova Scotia|Clubionidae|BOLD:AAB2563
Clubiona canadensis|BBCAN045-09|Canada.Nova Scotia|Clubionidae|BOLD:AAB2563
Clubiona canadensis|BBCAN919-10|Canada.Nova Scotia|Clubionidae|BOLD:AAB2563
Clubiona canadensis|BBCAN321-09|Canada.Nova Scotia|Clubionidae|BOLD:AAB2563
Clubiona canadensis|BBCAN480-09|Canada.Nova Scotia|Clubionidae|BOLD:AAB2563
Clubiona canadensis|BBCAN083-09|Canada.New Brunswick|Clubionidae|BOLD:AAB2563
Clubiona canadensis|BBCAN922-10|Canada.Nova Scotia|Clubionidae|BOLD:AAB2563
Clubiona canadensis|BBCAN394-09|Canada.Newfoundland and Labrador|Clubionidae|BOLD:AAB2563
Clubiona canadensis|ARSO215-08|Canada.Ontario|Clubionidae|BOLD:AAB2563
Clubiona canadensis|SPICA1272-10|Canada.Ontario|Clubionidae|BOLD:AAB2563
Clubiona canadensis|BBCAN049-09|Canada.Nova Scotia|Clubionidae|BOLD:AAB2563
Clubiona canadensis|CNPEN027-14|Canada.Prince Edward Island|Clubionidae|BOLD:AAB2563
Clubiona canadensis|BBCAN052-09|Canada.Nova Scotia|Clubionidae|BOLD:AAB2563
Clubiona canadensis|BBCAN053-09|Canada.Nova Scotia|Clubionidae|BOLD:AAB2563
Clubiona canadensis|CNBRS284-14|Canada.Nova Scotia|Clubionidae|BOLD:AAB2563
Clubiona canadensis|BBCAN050-09|Canada.Nova Scotia|Clubionidae|BOLD:AAB2563
Clubiona canadensis|CNPEK251-14|Canada.Prince Edward Island|Clubionidae|BOLD:AAB2563
Clubiona canadensis|CNPEU254-14|Canada.Prince Edward Island|Clubionidae|BOLD:AAB2563
Clubiona canadensis|CNPEC076-14|Canada.Prince Edward Island|Clubionidae|BOLD:AAB2563
2%

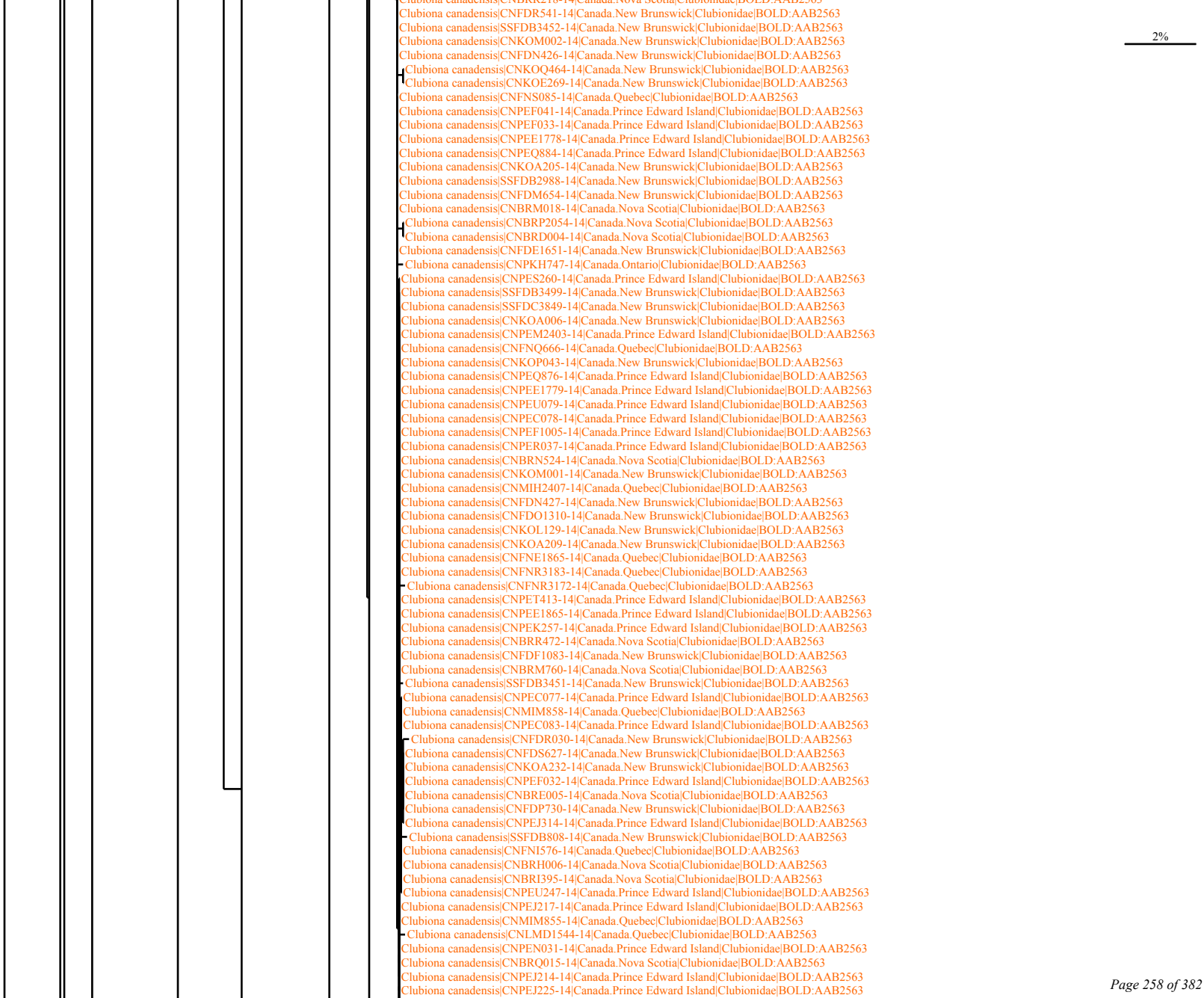
Clubiona canadensis|CNFDR541-14|Canada.New Brunswick|Clubionidae|BOLD:AAB2563
Clubiona canadensis|SSFDB3452-14|Canada.New Brunswick|Clubionidae|BOLD:AAB2563
Clubiona canadensis|CNKOM002-14|Canada.New Brunswick|Clubionidae|BOLD:AAB2563
Clubiona canadensis|CNFDN426-14|Canada.New Brunswick|Clubionidae|BOLD:AAB2563
Clubiona canadensis|CNKOQ464-14|Canada.New Brunswick|Clubionidae|BOLD:AAB2563
Clubiona canadensis|CNKOE269-14|Canada.New Brunswick|Clubionidae|BOLD:AAB2563
Clubiona canadensis|CNFNS085-14|Canada.Quebec|Clubionidae|BOLD:AAB2563
Clubiona canadensis|CNPEF041-14|Canada.Prince Edward Island|Clubionidae|BOLD:AAB2563
Clubiona canadensis|CNPEF033-14|Canada.Prince Edward Island|Clubionidae|BOLD:AAB2563
Clubiona canadensis|CNPEE1778-14|Canada.Prince Edward Island|Clubionidae|BOLD:AAB2563
Clubiona canadensis|CNPEQ884-14|Canada.Prince Edward Island|Clubionidae|BOLD:AAB2563
Clubiona canadensis|CNKOA205-14|Canada.New Brunswick|Clubionidae|BOLD:AAB2563
Clubiona canadensis|SSFDB2988-14|Canada.New Brunswick|Clubionidae|BOLD:AAB2563
Clubiona canadensis|CNFDM654-14|Canada.New Brunswick|Clubionidae|BOLD:AAB2563
Clubiona canadensis|CNBRM018-14|Canada.Nova Scotia|Clubionidae|BOLD:AAB2563
Clubiona canadensis|CNBRP2054-14|Canada.Nova Scotia|Clubionidae|BOLD:AAB2563
Clubiona canadensis|CNBRD004-14|Canada.Nova Scotia|Clubionidae|BOLD:AAB2563
Clubiona canadensis|CNFDE1651-14|Canada.New Brunswick|Clubionidae|BOLD:AAB2563
Clubiona canadensis|CNPKH747-14|Canada.Ontario|Clubionidae|BOLD:AAB2563
Clubiona canadensis|CNPES260-14|Canada.Prince Edward Island|Clubionidae|BOLD:AAB2563
Clubiona canadensis|SSFDB3499-14|Canada.New Brunswick|Clubionidae|BOLD:AAB2563
Clubiona canadensis|SSFDC3849-14|Canada.New Brunswick|Clubionidae|BOLD:AAB2563
Clubiona canadensis|CNKOA006-14|Canada.New Brunswick|Clubionidae|BOLD:AAB2563
Clubiona canadensis|CNPEM2403-14|Canada.Prince Edward Island|Clubionidae|BOLD:AAB2563
Clubiona canadensis|CNFNQ666-14|Canada.Quebec|Clubionidae|BOLD:AAB2563
Clubiona canadensis|CNKOP043-14|Canada.New Brunswick|Clubionidae|BOLD:AAB2563
Clubiona canadensis|CNPEQ876-14|Canada.Prince Edward Island|Clubionidae|BOLD:AAB2563
Clubiona canadensis|CNPEE1779-14|Canada.Prince Edward Island|Clubionidae|BOLD:AAB2563
Clubiona canadensis|CNPEU079-14|Canada.Prince Edward Island|Clubionidae|BOLD:AAB2563
Clubiona canadensis|CNPEC078-14|Canada.Prince Edward Island|Clubionidae|BOLD:AAB2563
Clubiona canadensis|CNPEF1005-14|Canada.Prince Edward Island|Clubionidae|BOLD:AAB2563
Clubiona canadensis|CNPER037-14|Canada.Prince Edward Island|Clubionidae|BOLD:AAB2563
Clubiona canadensis|CNBRN524-14|Canada.Nova Scotia|Clubionidae|BOLD:AAB2563
Clubiona canadensis|CNKOM001-14|Canada.New Brunswick|Clubionidae|BOLD:AAB2563
Clubiona canadensis|CNMIH2407-14|Canada.Quebec|Clubionidae|BOLD:AAB2563
Clubiona canadensis|CNFDN427-14|Canada.New Brunswick|Clubionidae|BOLD:AAB2563
Clubiona canadensis|CNFDO1310-14|Canada.New Brunswick|Clubionidae|BOLD:AAB2563
Clubiona canadensis|CNKOL129-14|Canada.New Brunswick|Clubionidae|BOLD:AAB2563
Clubiona canadensis|CNKOA209-14|Canada.New Brunswick|Clubionidae|BOLD:AAB2563
Clubiona canadensis|CNFNE1865-14|Canada.Quebec|Clubionidae|BOLD:AAB2563
Clubiona canadensis|CNFNR3183-14|Canada.Quebec|Clubionidae|BOLD:AAB2563
Clubiona canadensis|CNFNR3172-14|Canada.Quebec|Clubionidae|BOLD:AAB2563
Clubiona canadensis|CNPET413-14|Canada.Prince Edward Island|Clubionidae|BOLD:AAB2563
Clubiona canadensis|CNPEE1865-14|Canada.Prince Edward Island|Clubionidae|BOLD:AAB2563
Clubiona canadensis|CNPEK257-14|Canada.Prince Edward Island|Clubionidae|BOLD:AAB2563
Clubiona canadensis|CNBRR472-14|Canada.Nova Scotia|Clubionidae|BOLD:AAB2563
Clubiona canadensis|CNFDF1083-14|Canada.New Brunswick|Clubionidae|BOLD:AAB2563
Clubiona canadensis|CNBRM760-14|Canada.Nova Scotia|Clubionidae|BOLD:AAB2563
Clubiona canadensis|SSFDB3451-14|Canada.New Brunswick|Clubionidae|BOLD:AAB2563
Clubiona canadensis|CNPEC077-14|Canada.Prince Edward Island|Clubionidae|BOLD:AAB2563
Clubiona canadensis|CNMIM858-14|Canada.Quebec|Clubionidae|BOLD:AAB2563
Clubiona canadensis|CNPEC083-14|Canada.Prince Edward Island|Clubionidae|BOLD:AAB2563
Clubiona canadensis|CNFDR030-14|Canada.New Brunswick|Clubionidae|BOLD:AAB2563
Clubiona canadensis|CNFDS627-14|Canada.New Brunswick|Clubionidae|BOLD:AAB2563
Clubiona canadensis|CNKOA232-14|Canada.New Brunswick|Clubionidae|BOLD:AAB2563
Clubiona canadensis|CNPEF032-14|Canada.Prince Edward Island|Clubionidae|BOLD:AAB2563
Clubiona canadensis|CNBRE005-14|Canada.Nova Scotia|Clubionidae|BOLD:AAB2563
Clubiona canadensis|CNFDP730-14|Canada.New Brunswick|Clubionidae|BOLD:AAB2563
Clubiona canadensis|CNPEJ314-14|Canada.Prince Edward Island|Clubionidae|BOLD:AAB2563
Clubiona canadensis|SSFDB808-14|Canada.New Brunswick|Clubionidae|BOLD:AAB2563
Clubiona canadensis|CNFNI576-14|Canada.Quebec|Clubionidae|BOLD:AAB2563
Clubiona canadensis|CNBRH006-14|Canada.Nova Scotia|Clubionidae|BOLD:AAB2563
Clubiona canadensis|CNBRI395-14|Canada.Nova Scotia|Clubionidae|BOLD:AAB2563
Clubiona canadensis|CNPEU247-14|Canada.Prince Edward Island|Clubionidae|BOLD:AAB2563
Clubiona canadensis|CNPEJ217-14|Canada.Prince Edward Island|Clubionidae|BOLD:AAB2563
Clubiona canadensis|CNMIM855-14|Canada.Quebec|Clubionidae|BOLD:AAB2563
Clubiona canadensis|CNLMD1544-14|Canada.Quebec|Clubionidae|BOLD:AAB2563
Clubiona canadensis|CNPEN031-14|Canada.Prince Edward Island|Clubionidae|BOLD:AAB2563
Clubiona canadensis|CNBRQ015-14|Canada.Nova Scotia|Clubionidae|BOLD:AAB2563
Clubiona canadensis|CNPEJ214-14|Canada.Prince Edward Island|Clubionidae|BOLD:AAB2563
Clubiona canadensis|CNPEJ225-14|Canada.Prince Edward Island|Clubionidae|BOLD:AAB2563
2%

2%
Clubiona canadensis|CNFNR3184-14|Canada.Quebec|Clubionidae|BOLD:AAB2563
Clubiona canadensis|CNPEJ233-14|Canada.Prince Edward Island|Clubionidae|BOLD:AAB2563
Clubiona canadensis|CNBRJ272-14|Canada.Nova Scotia|Clubionidae|BOLD:AAB2563
Clubiona canadensis|CNBRJ274-14|Canada.Nova Scotia|Clubionidae|BOLD:AAB2563
Clubiona canadensis|CNFNR3182-14|Canada.Quebec|Clubionidae|BOLD:AAB2563
Clubiona canadensis|CNFNT2031-14|Canada.Quebec|Clubionidae|BOLD:AAB2563
Clubiona canadensis|CNPEH196-14|Canada.Prince Edward Island|Clubionidae|BOLD:AAB2563
Clubiona canadensis|CNKOF195-14|Canada.New Brunswick|Clubionidae|BOLD:AAB2563
Clubiona canadensis|CNPEJ216-14|Canada.Prince Edward Island|Clubionidae|BOLD:AAB2563
Clubiona canadensis|CNPEI206-14|Canada.Prince Edward Island|Clubionidae|BOLD:AAB2563
Clubiona canadensis|CNFDO1311-14|Canada.New Brunswick|Clubionidae|BOLD:AAB2563
Clubiona canadensis|CNPEJ218-14|Canada.Prince Edward Island|Clubionidae|BOLD:AAB2563
Clubiona canadensis|CNKOO778-14|Canada.New Brunswick|Clubionidae|BOLD:AAB2563
Clubiona canadensis|CNKOP044-14|Canada.New Brunswick|Clubionidae|BOLD:AAB2563
Clubiona canadensis|CNFDM655-14|Canada.New Brunswick|Clubionidae|BOLD:AAB2563
Clubiona canadensis|CNKOQ012-14|Canada.New Brunswick|Clubionidae|BOLD:AAB2563
Clubiona canadensis|CNPEG519-14|Canada.Prince Edward Island|Clubionidae|BOLD:AAB2563
Clubiona canadensis|CNTNH002-14|Canada.Newfoundland and Labrador|Clubionidae|BOLD:AAB2563
Clubiona canadensis|CNBRH289-14|Canada.Nova Scotia|Clubionidae|BOLD:AAB2563
Clubiona canadensis|CNBRQ848-14|Canada.Nova Scotia|Clubionidae|BOLD:AAB2563
Clubiona canadensis|CNFNR3177-14|Canada.Quebec|Clubionidae|BOLD:AAB2563
Clubiona canadensis|CNFDS617-14|Canada.New Brunswick|Clubionidae|BOLD:AAB2563
Clubiona canadensis|CNFDO1308-14|Canada.New Brunswick|Clubionidae|BOLD:AAB2563
Clubiona canadensis|CNFNF042-14|Canada.Quebec|Clubionidae|BOLD:AAB2563
Clubiona canadensis|CNFNF001-14|Canada.Quebec|Clubionidae|BOLD:AAB2563
Clubiona canadensis|CNPET058-14|Canada.Prince Edward Island|Clubionidae|BOLD:AAB2563
Clubiona canadensis|CNFNE083-14|Canada.Quebec|Clubionidae|BOLD:AAB2563
Clubiona canadensis|CNPEQ877-14|Canada.Prince Edward Island|Clubionidae|BOLD:AAB2563
Clubiona canadensis|CNPEQ881-14|Canada.Prince Edward Island|Clubionidae|BOLD:AAB2563
Clubiona canadensis|CNPER039-14|Canada.Prince Edward Island|Clubionidae|BOLD:AAB2563
Clubiona canadensis|CNPEP051-14|Canada.Prince Edward Island|Clubionidae|BOLD:AAB2563
Clubiona canadensis|CNPEO1056-14|Canada.Prince Edward Island|Clubionidae|BOLD:AAB2563
Clubiona canadensis|CNFNN067-14|Canada.Quebec|Clubionidae|BOLD:AAB2563
Clubiona canadensis|CNPEP055-14|Canada.Prince Edward Island|Clubionidae|BOLD:AAB2563
Clubiona canadensis|CNPEQ117-14|Canada.Prince Edward Island|Clubionidae|BOLD:AAB2563
Clubiona canadensis|CNBRE010-14|Canada.Nova Scotia|Clubionidae|BOLD:AAB2563
Clubiona canadensis|CNBRM015-14|Canada.Nova Scotia|Clubionidae|BOLD:AAB2563
Clubiona canadensis|CNPES329-14|Canada.Prince Edward Island|Clubionidae|BOLD:AAB2563
Clubiona canadensis|CNPEU078-14|Canada.Prince Edward Island|Clubionidae|BOLD:AAB2563
Clubiona canadensis|CNPEU267-14|Canada.Prince Edward Island|Clubionidae|BOLD:AAB2563
Clubiona canadensis|CNBRL016-14|Canada.Nova Scotia|Clubionidae|BOLD:AAB2563
Clubiona canadensis|CNPET420-14|Canada.Prince Edward Island|Clubionidae|BOLD:AAB2563
Clubiona canadensis|CNPEF1003-14|Canada.Prince Edward Island|Clubionidae|BOLD:AAB2563
Clubiona canadensis|ARSO706-09|Canada.Manitoba|Clubionidae|BOLD:AAB2563
Clubiona canadensis|ARSO666-09|Canada.Manitoba|Clubionidae|BOLD:AAB2563
Clubiona canadensis|SPICA735-10|Canada.British Columbia|Clubionidae|BOLD:AAB2563
Clubiona canadensis|SPICA1966-11|Canada.British Columbia|Clubionidae|BOLD:AAB2563
Clubiona canadensis|SPICA1964-11|Canada.British Columbia|Clubionidae|BOLD:AAB2563
Clubiona canadensis|SPICA288-10|Canada.British Columbia|Clubionidae|BOLD:AAB2563
Clubiona canadensis|SPICA255-10|Canada.British Columbia|Clubionidae|BOLD:AAB2563
Clubiona canadensis|SPICA254-10|Canada.British Columbia|Clubionidae|BOLD:AAB2563
Clubiona canadensis|SPICA035-10|Canada.British Columbia|Clubionidae|BOLD:AAB2563
Clubiona canadensis|ALBSP255-10|Canada.Alberta|Clubionidae|BOLD:AAB2563
Clubiona canadensis|SPICA033-10|Canada.British Columbia|Clubionidae|BOLD:AAB2563
Clubiona canadensis|ARONT373-09|Canada.Ontario|Clubionidae|BOLD:AAB2563
Clubiona canadensis|BBCAN380-09|Canada.Newfoundland and Labrador|Clubionidae|BOLD:AAB2563
Clubiona canadensis|ALBSP258-10|Canada.Alberta|Clubionidae|BOLD:AAB2563
Clubiona canadensis|SPICA730-10|Canada.British Columbia|Clubionidae|BOLD:AAB2563
Clubiona canadensis|SPICA499-10|Canada.British Columbia|Clubionidae|BOLD:AAB2563
Clubiona canadensis|SPRMA584-10|Canada.British Columbia|Clubionidae|BOLD:AAB2563
Clubiona canadensis|SPICA253-10|Canada.British Columbia|Clubionidae|BOLD:AAB2563
Clubiona canadensis|SPICA042-10|Canada.British Columbia|Clubionidae|BOLD:AAB2563
Clubiona canadensis|SPRMA303-10|Canada.British Columbia|Clubionidae|BOLD:AAB2563
Clubiona canadensis|SPICA023-10|Canada.British Columbia|Clubionidae|BOLD:AAB2563
Clubiona canadensis|ARBCM057-13|Canada.British Columbia|Clubionidae|BOLD:AAB2563
Clubiona canadensis|SPICA1365-10|Canada.Alberta|Clubionidae|BOLD:AAB2563
Clubiona canadensis|BBCNP3349-14|Canada.Alberta|Clubionidae|BOLD:AAB2563
Clubiona canadensis|BBCNP3340-14|Canada.Alberta|Clubionidae|BOLD:AAB2563
Clubiona canadensis|CNLMA474-14|Canada.Quebec|Clubionidae|BOLD:AAB2563
Clubiona canadensis|SPICA2141-11|Canada.Saskatchewan|Clubionidae|BOLD:AAB2563
Clubiona canadensis|ALBSP256-10|Canada.Alberta|Clubionidae|BOLD:AAB2563

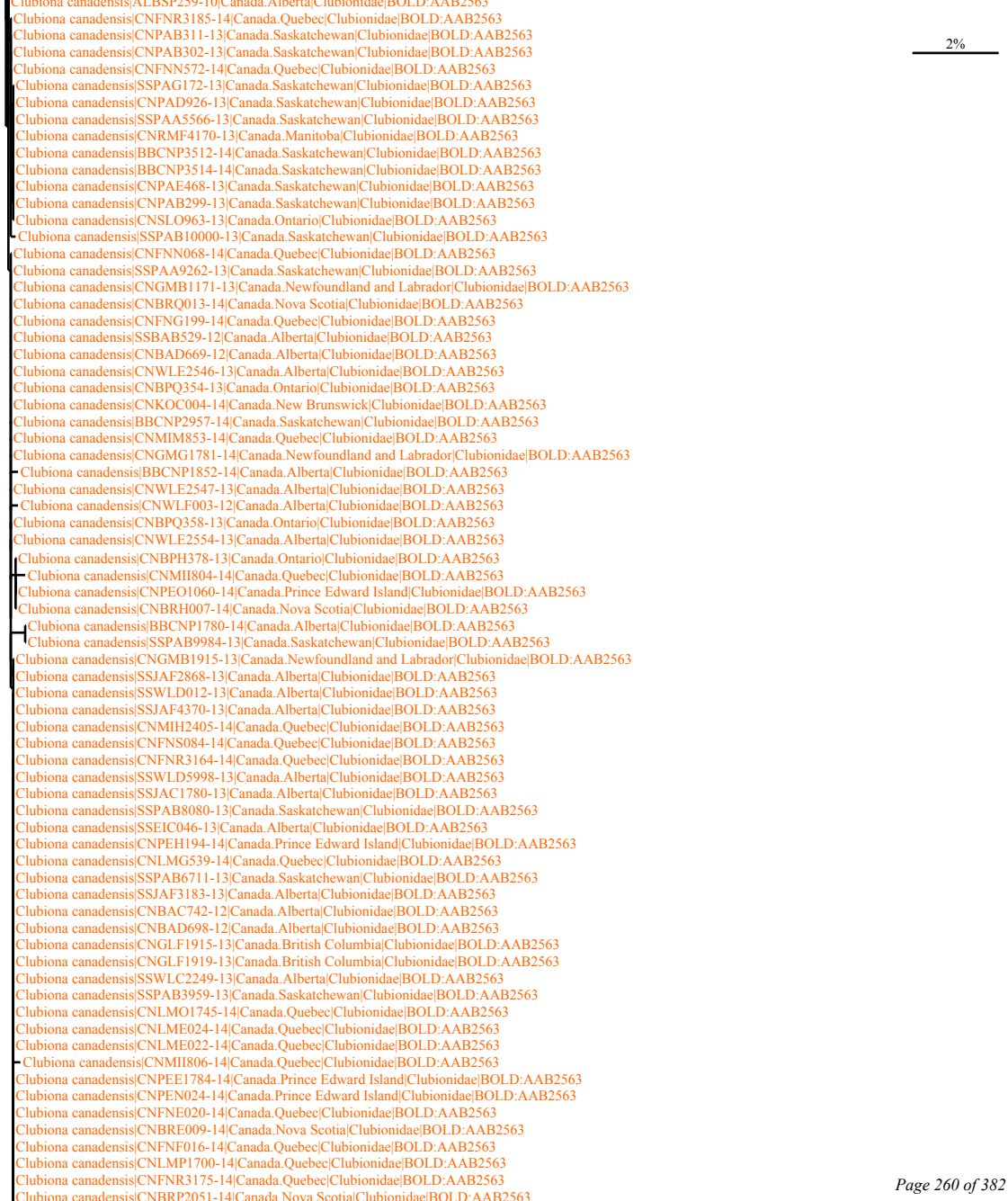
Clubiona canadensis|ALBSP259-10|Canada.Alberta|Clubionidae|BOLD:AAB2563
Clubiona canadensis|CNFNR3185-14|Canada.Quebec|Clubionidae|BOLD:AAB2563
Clubiona canadensis|CNPAB311-13|Canada.Saskatchewan|Clubionidae|BOLD:AAB2563
Clubiona canadensis|CNPAB302-13|Canada.Saskatchewan|Clubionidae|BOLD:AAB2563
Clubiona canadensis|CNFNN572-14|Canada.Quebec|Clubionidae|BOLD:AAB2563
Clubiona canadensis|SSPAG172-13|Canada.Saskatchewan|Clubionidae|BOLD:AAB2563
Clubiona canadensis|CNPAD926-13|Canada.Saskatchewan|Clubionidae|BOLD:AAB2563
Clubiona canadensis|SSPAA5566-13|Canada.Saskatchewan|Clubionidae|BOLD:AAB2563
Clubiona canadensis|CNRMF4170-13|Canada.Manitoba|Clubionidae|BOLD:AAB2563
Clubiona canadensis|BBCNP3512-14|Canada.Saskatchewan|Clubionidae|BOLD:AAB2563
Clubiona canadensis|BBCNP3514-14|Canada.Saskatchewan|Clubionidae|BOLD:AAB2563
Clubiona canadensis|CNPAE468-13|Canada.Saskatchewan|Clubionidae|BOLD:AAB2563
Clubiona canadensis|CNPAB299-13|Canada.Saskatchewan|Clubionidae|BOLD:AAB2563
Clubiona canadensis|CNSLO963-13|Canada.Ontario|Clubionidae|BOLD:AAB2563
Clubiona canadensis|SSPAB10000-13|Canada.Saskatchewan|Clubionidae|BOLD:AAB2563
Clubiona canadensis|CNFNN068-14|Canada.Quebec|Clubionidae|BOLD:AAB2563
Clubiona canadensis|SSPAA9262-13|Canada.Saskatchewan|Clubionidae|BOLD:AAB2563
Clubiona canadensis|CNGMB1171-13|Canada.Newfoundland and Labrador|Clubionidae|BOLD:AAB2563
Clubiona canadensis|CNBRQ013-14|Canada.Nova Scotia|Clubionidae|BOLD:AAB2563
Clubiona canadensis|CNFNG199-14|Canada.Quebec|Clubionidae|BOLD:AAB2563
Clubiona canadensis|SSBAB529-12|Canada.Alberta|Clubionidae|BOLD:AAB2563
Clubiona canadensis|CNBAD669-12|Canada.Alberta|Clubionidae|BOLD:AAB2563
Clubiona canadensis|CNWLE2546-13|Canada.Alberta|Clubionidae|BOLD:AAB2563
Clubiona canadensis|CNBPQ354-13|Canada.Ontario|Clubionidae|BOLD:AAB2563
Clubiona canadensis|CNKOC004-14|Canada.New Brunswick|Clubionidae|BOLD:AAB2563
Clubiona canadensis|BBCNP2957-14|Canada.Saskatchewan|Clubionidae|BOLD:AAB2563
Clubiona canadensis|CNMIM853-14|Canada.Quebec|Clubionidae|BOLD:AAB2563
Clubiona canadensis|CNGMG1781-14|Canada.Newfoundland and Labrador|Clubionidae|BOLD:AAB2563
Clubiona canadensis|BBCNP1852-14|Canada.Alberta|Clubionidae|BOLD:AAB2563
Clubiona canadensis|CNWLE2547-13|Canada.Alberta|Clubionidae|BOLD:AAB2563
Clubiona canadensis|CNWLF003-12|Canada.Alberta|Clubionidae|BOLD:AAB2563
Clubiona canadensis|CNBPQ358-13|Canada.Ontario|Clubionidae|BOLD:AAB2563
Clubiona canadensis|CNWLE2554-13|Canada.Alberta|Clubionidae|BOLD:AAB2563
Clubiona canadensis|CNBPH378-13|Canada.Ontario|Clubionidae|BOLD:AAB2563
Clubiona canadensis|CNMII804-14|Canada.Quebec|Clubionidae|BOLD:AAB2563
Clubiona canadensis|CNPEO1060-14|Canada.Prince Edward Island|Clubionidae|BOLD:AAB2563
Clubiona canadensis|CNBRH007-14|Canada.Nova Scotia|Clubionidae|BOLD:AAB2563
Clubiona canadensis|BBCNP1780-14|Canada.Alberta|Clubionidae|BOLD:AAB2563
Clubiona canadensis|SSPAB9984-13|Canada.Saskatchewan|Clubionidae|BOLD:AAB2563
Clubiona canadensis|CNGMB1915-13|Canada.Newfoundland and Labrador|Clubionidae|BOLD:AAB2563
Clubiona canadensis|SSJAF2868-13|Canada.Alberta|Clubionidae|BOLD:AAB2563
Clubiona canadensis|SSWLD012-13|Canada.Alberta|Clubionidae|BOLD:AAB2563
Clubiona canadensis|SSJAF4370-13|Canada.Alberta|Clubionidae|BOLD:AAB2563
Clubiona canadensis|CNMIH2405-14|Canada.Quebec|Clubionidae|BOLD:AAB2563
Clubiona canadensis|CNFNS084-14|Canada.Quebec|Clubionidae|BOLD:AAB2563
Clubiona canadensis|CNFNR3164-14|Canada.Quebec|Clubionidae|BOLD:AAB2563
Clubiona canadensis|SSWLD5998-13|Canada.Alberta|Clubionidae|BOLD:AAB2563
Clubiona canadensis|SSJAC1780-13|Canada.Alberta|Clubionidae|BOLD:AAB2563
Clubiona canadensis|SSPAB8080-13|Canada.Saskatchewan|Clubionidae|BOLD:AAB2563
Clubiona canadensis|SSEIC046-13|Canada.Alberta|Clubionidae|BOLD:AAB2563
Clubiona canadensis|CNPEH194-14|Canada.Prince Edward Island|Clubionidae|BOLD:AAB2563
Clubiona canadensis|CNLMG539-14|Canada.Quebec|Clubionidae|BOLD:AAB2563
Clubiona canadensis|SSPAB6711-13|Canada.Saskatchewan|Clubionidae|BOLD:AAB2563
Clubiona canadensis|SSJAF3183-13|Canada.Alberta|Clubionidae|BOLD:AAB2563
Clubiona canadensis|CNBAC742-12|Canada.Alberta|Clubionidae|BOLD:AAB2563
Clubiona canadensis|CNBAD698-12|Canada.Alberta|Clubionidae|BOLD:AAB2563
Clubiona canadensis|CNGLF1915-13|Canada.British Columbia|Clubionidae|BOLD:AAB2563
Clubiona canadensis|CNGLF1919-13|Canada.British Columbia|Clubionidae|BOLD:AAB2563
Clubiona canadensis|SSWLC2249-13|Canada.Alberta|Clubionidae|BOLD:AAB2563
Clubiona canadensis|SSPAB3959-13|Canada.Saskatchewan|Clubionidae|BOLD:AAB2563
Clubiona canadensis|CNLMO1745-14|Canada.Quebec|Clubionidae|BOLD:AAB2563
Clubiona canadensis|CNLME024-14|Canada.Quebec|Clubionidae|BOLD:AAB2563
Clubiona canadensis|CNLME022-14|Canada.Quebec|Clubionidae|BOLD:AAB2563
Clubiona canadensis|CNMII806-14|Canada.Quebec|Clubionidae|BOLD:AAB2563
Clubiona canadensis|CNPEE1784-14|Canada.Prince Edward Island|Clubionidae|BOLD:AAB2563
Clubiona canadensis|CNPEN024-14|Canada.Prince Edward Island|Clubionidae|BOLD:AAB2563
Clubiona canadensis|CNFNE020-14|Canada.Quebec|Clubionidae|BOLD:AAB2563
Clubiona canadensis|CNBRE009-14|Canada.Nova Scotia|Clubionidae|BOLD:AAB2563
Clubiona canadensis|CNFNF016-14|Canada.Quebec|Clubionidae|BOLD:AAB2563
Clubiona canadensis|CNLMP1700-14|Canada.Quebec|Clubionidae|BOLD:AAB2563
Clubiona canadensis|CNFNR3175-14|Canada.Quebec|Clubionidae|BOLD:AAB2563
Clubiona canadensis|CNBRP2051-14|Canada.Nova Scotia|Clubionidae|BOLD:AAB2563
2%

Clubiona canadensis|CNFNN069-14|Canada.Quebec|Clubionidae|BOLD:AAB2563
Clubiona canadensis|CNLMD1669-14|Canada.Quebec|Clubionidae|BOLD:AAB2563
Clubiona canadensis|CNLMG543-14|Canada.Quebec|Clubionidae|BOLD:AAB2563
Clubiona canadensis|SSWLC3756-13|Canada.Alberta|Clubionidae|BOLD:AAB2563
Clubiona canadensis|CNBRN519-14|Canada.Nova Scotia|Clubionidae|BOLD:AAB2563
Clubiona canadensis|CNPEU255-14|Canada.Prince Edward Island|Clubionidae|BOLD:AAB2563
Clubiona canadensis|CNFNN576-14|Canada.Quebec|Clubionidae|BOLD:AAB2563
Clubiona canadensis|CNFNR3186-14|Canada.Quebec|Clubionidae|BOLD:AAB2563
Clubiona canadensis|SSJAC2068-13|Canada.Alberta|Clubionidae|BOLD:AAB2563
Clubiona canadensis|CNKJC349-14|Canada.Nova Scotia|Clubionidae|BOLD:AAB2563
Clubiona canadensis|SSWLD2621-13|Canada.Alberta|Clubionidae|BOLD:AAB2563
Clubiona canadensis|CNGLF1918-13|Canada.British Columbia|Clubionidae|BOLD:AAB2563
Clubiona canadensis|CNFNF1807-14|Canada.Quebec|Clubionidae|BOLD:AAB2563
Clubiona canadensis|CNMIN061-14|Canada.Quebec|Clubionidae|BOLD:AAB2563
Clubiona canadensis|CNPAN014-13|Canada.Saskatchewan|Clubionidae|BOLD:AAB2563
Clubiona canadensis|CNWLM018-13|Canada.Alberta|Clubionidae|BOLD:AAB2563
Clubiona canadensis|CNLMH493-14|Canada.Quebec|Clubionidae|BOLD:AAB2563
Clubiona canadensis|BBCNP051-13|Canada.Alberta|Clubionidae|BOLD:AAB2563
Clubiona canadensis|CNKOE271-14|Canada.New Brunswick|Clubionidae|BOLD:AAB2563
Clubiona canadensis|SSWLD5806-13|Canada.Alberta|Clubionidae|BOLD:AAB2563
Clubiona canadensis|CNFNH059-14|Canada.Quebec|Clubionidae|BOLD:AAB2563
Clubiona canadensis|SSEIC6524-13|Canada.Alberta|Clubionidae|BOLD:AAB2563
Clubiona canadensis|CNMIM860-14|Canada.Quebec|Clubionidae|BOLD:AAB2563
Clubiona canadensis|CNBRE004-14|Canada.Nova Scotia|Clubionidae|BOLD:AAB2563
Clubiona canadensis|CNBRN522-14|Canada.Nova Scotia|Clubionidae|BOLD:AAB2563
Clubiona canadensis|CNFNG217-14|Canada.Quebec|Clubionidae|BOLD:AAB2563
Clubiona canadensis|CNLMF008-14|Canada.Quebec|Clubionidae|BOLD:AAB2563
Clubiona canadensis|CNGMI1394-14|Canada.Newfoundland and Labrador|Clubionidae|BOLD:AAB2563
Clubiona canadensis|CNMIL040-14|Canada.Quebec|Clubionidae|BOLD:AAB2563
Clubiona canadensis|CNMIN368-14|Canada.Quebec|Clubionidae|BOLD:AAB2563
Clubiona canadensis|BBCNP1602-14|Canada.Alberta|Clubionidae|BOLD:AAB2563
Clubiona canadensis|CNFNR3169-14|Canada.Quebec|Clubionidae|BOLD:AAB2563
Clubiona canadensis|CNGLB057-13|Canada.British Columbia|Clubionidae|BOLD:AAB2563
Clubiona canadensis|CNWLN001-13|Canada.Alberta|Clubionidae|BOLD:AAB2563
Clubiona canadensis|SSJAC2366-13|Canada.Alberta|Clubionidae|BOLD:AAB2563
Clubiona canadensis|SSPAB6709-13|Canada.Saskatchewan|Clubionidae|BOLD:AAB2563
Clubiona canadensis|SSWLA4431-13|Canada.Alberta|Clubionidae|BOLD:AAB2563
Clubiona canadensis|CNGLC174-13|Canada.British Columbia|Clubionidae|BOLD:AAB2563
Clubiona canadensis|CNMIN365-14|Canada.Quebec|Clubionidae|BOLD:AAB2563
Clubiona canadensis|CNFND893-14|Canada.Quebec|Clubionidae|BOLD:AAB2563
Clubiona canadensis|CNMIE1780-14|Canada.Quebec|Clubionidae|BOLD:AAB2563
Clubiona canadensis|CNLMH585-14|Canada.Quebec|Clubionidae|BOLD:AAB2563
Clubiona canadensis|SSWLD117-13|Canada.Alberta|Clubionidae|BOLD:AAB2563
Clubiona canadensis|CNMIM854-14|Canada.Quebec|Clubionidae|BOLD:AAB2563
Clubiona canadensis|CNMII802-14|Canada.Quebec|Clubionidae|BOLD:AAB2563
Clubiona canadensis|CNMII807-14|Canada.Quebec|Clubionidae|BOLD:AAB2563
Clubiona canadensis|CNBRK489-14|Canada.Nova Scotia|Clubionidae|BOLD:AAB2563
Clubiona canadensis|SSWLF1201-13|Canada.Alberta|Clubionidae|BOLD:AAB2563
Clubiona canadensis|CNBAI528-13|Canada.Alberta|Clubionidae|BOLD:AAB2563
Clubiona canadensis|CNBAK454-13|Canada.Alberta|Clubionidae|BOLD:AAB2563
Clubiona canadensis|CNBAI521-13|Canada.Alberta|Clubionidae|BOLD:AAB2563
Clubiona canadensis|SSJAF7243-13|Canada.Alberta|Clubionidae|BOLD:AAB2563
Clubiona canadensis|CNPAC677-13|Canada.Saskatchewan|Clubionidae|BOLD:AAB2563
Clubiona canadensis|CNPAA483-13|Canada.Saskatchewan|Clubionidae|BOLD:AAB2563
Clubiona canadensis|SSEIC1128-13|Canada.Alberta|Clubionidae|BOLD:AAB2563
Clubiona canadensis|SSPAC7191-13|Canada.Saskatchewan|Clubionidae|BOLD:AAB2563
Clubiona canadensis|SSPAB9111-13|Canada.Saskatchewan|Clubionidae|BOLD:AAB2563
Clubiona canadensis|CNPAL002-13|Canada.Saskatchewan|Clubionidae|BOLD:AAB2563
Clubiona canadensis|CNMII805-14|Canada.Quebec|Clubionidae|BOLD:AAB2563
Clubiona canadensis|BBCNP1807-14|Canada.Alberta|Clubionidae|BOLD:AAB2563
Clubiona canadensis|CNPET415-14|Canada.Prince Edward Island|Clubionidae|BOLD:AAB2563
Clubiona canadensis|CNMIJ843-14|Canada.Quebec|Clubionidae|BOLD:AAB2563
Clubiona canadensis|CNFNR3173-14|Canada.Quebec|Clubionidae|BOLD:AAB2563
Clubiona canadensis|CNFNP1760-14|Canada.Quebec|Clubionidae|BOLD:AAB2563
Clubiona canadensis|CNBRH290-14|Canada.Nova Scotia|Clubionidae|BOLD:AAB2563
Clubiona canadensis|CNFNR3167-14|Canada.Quebec|Clubionidae|BOLD:AAB2563
Clubiona canadensis|CNPEF035-14|Canada.Prince Edward Island|Clubionidae|BOLD:AAB2563
Clubiona canadensis|CNLMN1693-14|Canada.Quebec|Clubionidae|BOLD:AAB2563
Clubiona canadensis|CNTNF1920-14|Canada.Newfoundland and Labrador|Clubionidae|BOLD:AAB2563
Clubiona canadensis|CNTNE1821-14|Canada.Newfoundland and Labrador|Clubionidae|BOLD:AAB2563
Clubiona canadensis|CNFNU1143-14|Canada.Quebec|Clubionidae|BOLD:AAB2563

2%

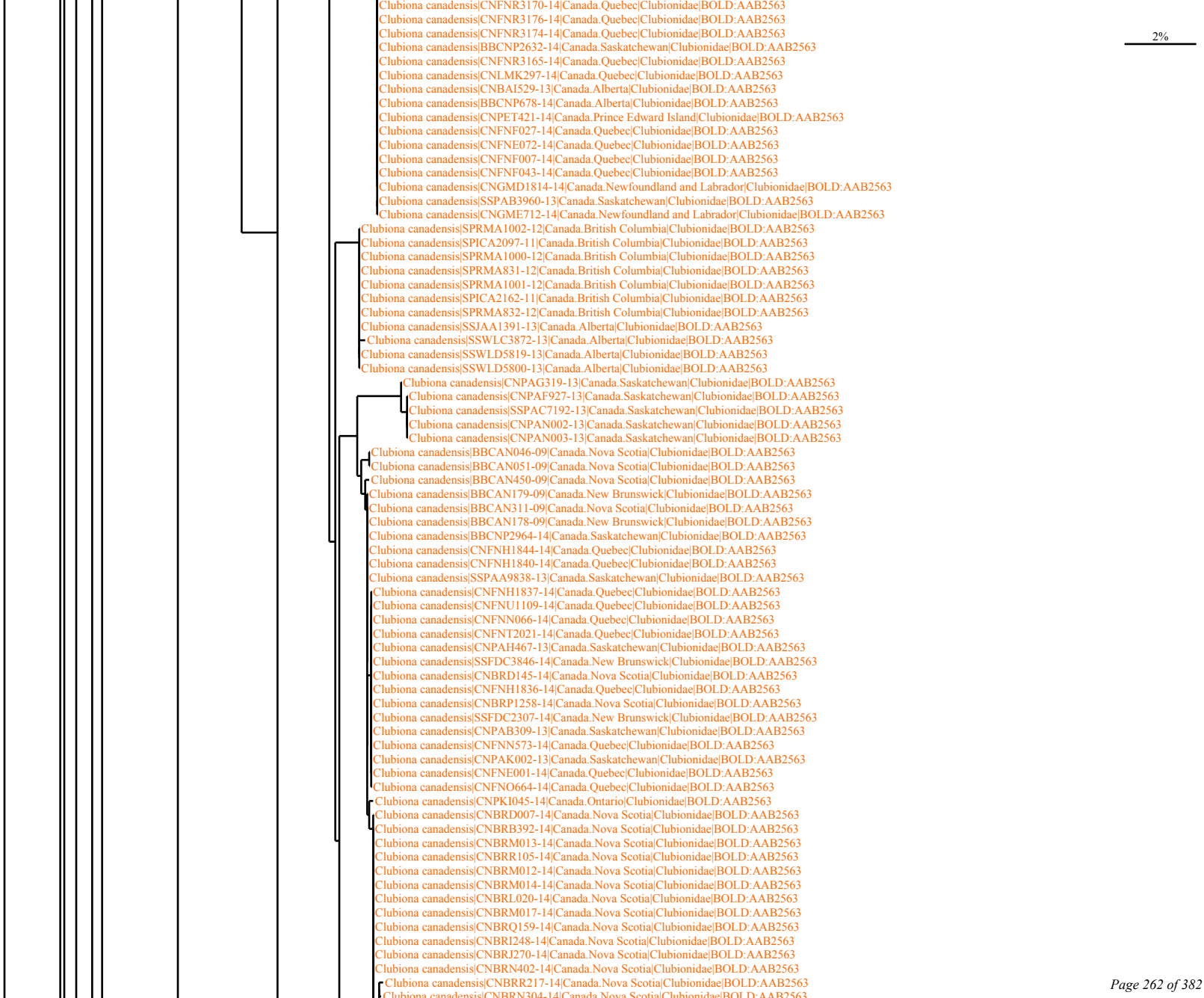
2%
Clubiona canadensis|CNFNR3170-14|Canada.Quebec|Clubionidae|BOLD:AAB2563
Clubiona canadensis|CNFNR3176-14|Canada.Quebec|Clubionidae|BOLD:AAB2563
Clubiona canadensis|CNFNR3174-14|Canada.Quebec|Clubionidae|BOLD:AAB2563
Clubiona canadensis|BBCNP2632-14|Canada.Saskatchewan|Clubionidae|BOLD:AAB2563
Clubiona canadensis|CNFNR3165-14|Canada.Quebec|Clubionidae|BOLD:AAB2563
Clubiona canadensis|CNLMK297-14|Canada.Quebec|Clubionidae|BOLD:AAB2563
Clubiona canadensis|CNBAI529-13|Canada.Alberta|Clubionidae|BOLD:AAB2563
Clubiona canadensis|BBCNP678-14|Canada.Alberta|Clubionidae|BOLD:AAB2563
Clubiona canadensis|CNPET421-14|Canada.Prince Edward Island|Clubionidae|BOLD:AAB2563
Clubiona canadensis|CNFNF027-14|Canada.Quebec|Clubionidae|BOLD:AAB2563
Clubiona canadensis|CNFNE072-14|Canada.Quebec|Clubionidae|BOLD:AAB2563
Clubiona canadensis|CNFNF007-14|Canada.Quebec|Clubionidae|BOLD:AAB2563
Clubiona canadensis|CNFNF043-14|Canada.Quebec|Clubionidae|BOLD:AAB2563
Clubiona canadensis|CNGMD1814-14|Canada.Newfoundland and Labrador|Clubionidae|BOLD:AAB2563
Clubiona canadensis|SSPAB3960-13|Canada.Saskatchewan|Clubionidae|BOLD:AAB2563
Clubiona canadensis|CNGME712-14|Canada.Newfoundland and Labrador|Clubionidae|BOLD:AAB2563
Clubiona canadensis|SPRMA1002-12|Canada.British Columbia|Clubionidae|BOLD:AAB2563
Clubiona canadensis|SPICA2097-11|Canada.British Columbia|Clubionidae|BOLD:AAB2563
Clubiona canadensis|SPRMA1000-12|Canada.British Columbia|Clubionidae|BOLD:AAB2563
Clubiona canadensis|SPRMA831-12|Canada.British Columbia|Clubionidae|BOLD:AAB2563
Clubiona canadensis|SPRMA1001-12|Canada.British Columbia|Clubionidae|BOLD:AAB2563
Clubiona canadensis|SPICA2162-11|Canada.British Columbia|Clubionidae|BOLD:AAB2563
Clubiona canadensis|SPRMA832-12|Canada.British Columbia|Clubionidae|BOLD:AAB2563
Clubiona canadensis|SSJAA1391-13|Canada.Alberta|Clubionidae|BOLD:AAB2563
Clubiona canadensis|SSWLC3872-13|Canada.Alberta|Clubionidae|BOLD:AAB2563
Clubiona canadensis|SSWLD5819-13|Canada.Alberta|Clubionidae|BOLD:AAB2563
Clubiona canadensis|SSWLD5800-13|Canada.Alberta|Clubionidae|BOLD:AAB2563
Clubiona canadensis|CNPAG319-13|Canada.Saskatchewan|Clubionidae|BOLD:AAB2563
Clubiona canadensis|CNPAF927-13|Canada.Saskatchewan|Clubionidae|BOLD:AAB2563
Clubiona canadensis|SSPAC7192-13|Canada.Saskatchewan|Clubionidae|BOLD:AAB2563
Clubiona canadensis|CNPAN002-13|Canada.Saskatchewan|Clubionidae|BOLD:AAB2563
Clubiona canadensis|CNPAN003-13|Canada.Saskatchewan|Clubionidae|BOLD:AAB2563
Clubiona canadensis|BBCAN046-09|Canada.Nova Scotia|Clubionidae|BOLD:AAB2563
Clubiona canadensis|BBCAN051-09|Canada.Nova Scotia|Clubionidae|BOLD:AAB2563
Clubiona canadensis|BBCAN450-09|Canada.Nova Scotia|Clubionidae|BOLD:AAB2563
Clubiona canadensis|BBCAN179-09|Canada.New Brunswick|Clubionidae|BOLD:AAB2563
Clubiona canadensis|BBCAN311-09|Canada.Nova Scotia|Clubionidae|BOLD:AAB2563
Clubiona canadensis|BBCAN178-09|Canada.New Brunswick|Clubionidae|BOLD:AAB2563
Clubiona canadensis|BBCNP2964-14|Canada.Saskatchewan|Clubionidae|BOLD:AAB2563
Clubiona canadensis|CNFNH1844-14|Canada.Quebec|Clubionidae|BOLD:AAB2563
Clubiona canadensis|CNFNH1840-14|Canada.Quebec|Clubionidae|BOLD:AAB2563
Clubiona canadensis|SSPAA9838-13|Canada.Saskatchewan|Clubionidae|BOLD:AAB2563
Clubiona canadensis|CNFNH1837-14|Canada.Quebec|Clubionidae|BOLD:AAB2563
Clubiona canadensis|CNFNU1109-14|Canada.Quebec|Clubionidae|BOLD:AAB2563
Clubiona canadensis|CNFNN066-14|Canada.Quebec|Clubionidae|BOLD:AAB2563
Clubiona canadensis|CNFNT2021-14|Canada.Quebec|Clubionidae|BOLD:AAB2563
Clubiona canadensis|CNPAH467-13|Canada.Saskatchewan|Clubionidae|BOLD:AAB2563
Clubiona canadensis|SSFDC3846-14|Canada.New Brunswick|Clubionidae|BOLD:AAB2563
Clubiona canadensis|CNBRD145-14|Canada.Nova Scotia|Clubionidae|BOLD:AAB2563
Clubiona canadensis|CNFNH1836-14|Canada.Quebec|Clubionidae|BOLD:AAB2563
Clubiona canadensis|CNBRP1258-14|Canada.Nova Scotia|Clubionidae|BOLD:AAB2563
Clubiona canadensis|SSFDC2307-14|Canada.New Brunswick|Clubionidae|BOLD:AAB2563
Clubiona canadensis|CNPAB309-13|Canada.Saskatchewan|Clubionidae|BOLD:AAB2563
Clubiona canadensis|CNFNN573-14|Canada.Quebec|Clubionidae|BOLD:AAB2563
Clubiona canadensis|CNPAK002-13|Canada.Saskatchewan|Clubionidae|BOLD:AAB2563
Clubiona canadensis|CNFNE001-14|Canada.Quebec|Clubionidae|BOLD:AAB2563
Clubiona canadensis|CNFNO664-14|Canada.Quebec|Clubionidae|BOLD:AAB2563
Clubiona canadensis|CNPKI045-14|Canada.Ontario|Clubionidae|BOLD:AAB2563
Clubiona canadensis|CNBRD007-14|Canada.Nova Scotia|Clubionidae|BOLD:AAB2563
Clubiona canadensis|CNBRB392-14|Canada.Nova Scotia|Clubionidae|BOLD:AAB2563
Clubiona canadensis|CNBRM013-14|Canada.Nova Scotia|Clubionidae|BOLD:AAB2563
Clubiona canadensis|CNBRR105-14|Canada.Nova Scotia|Clubionidae|BOLD:AAB2563
Clubiona canadensis|CNBRM012-14|Canada.Nova Scotia|Clubionidae|BOLD:AAB2563
Clubiona canadensis|CNBRM014-14|Canada.Nova Scotia|Clubionidae|BOLD:AAB2563
Clubiona canadensis|CNBRL020-14|Canada.Nova Scotia|Clubionidae|BOLD:AAB2563
Clubiona canadensis|CNBRM017-14|Canada.Nova Scotia|Clubionidae|BOLD:AAB2563
Clubiona canadensis|CNBRQ159-14|Canada.Nova Scotia|Clubionidae|BOLD:AAB2563
Clubiona canadensis|CNBRI248-14|Canada.Nova Scotia|Clubionidae|BOLD:AAB2563
Clubiona canadensis|CNBRJ270-14|Canada.Nova Scotia|Clubionidae|BOLD:AAB2563
Clubiona canadensis|CNBRN402-14|Canada.Nova Scotia|Clubionidae|BOLD:AAB2563
Clubiona canadensis|CNBRR217-14|Canada.Nova Scotia|Clubionidae|BOLD:AAB2563
Clubiona canadensis|CNBRN304-14|Canada.Nova Scotia|Clubionidae|BOLD:AAB2563

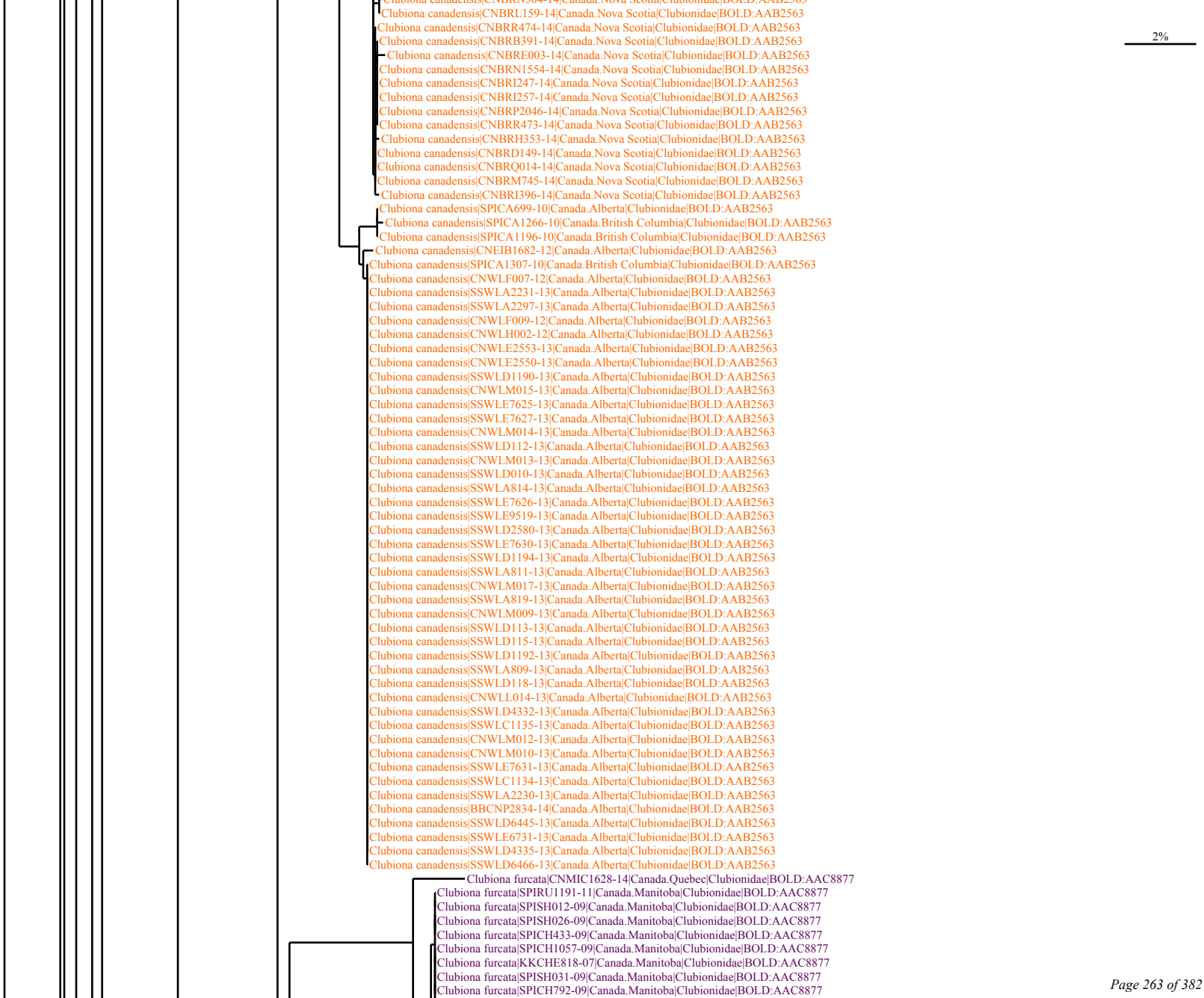
Clubiona canadensis|CNBRL159-14|Canada.Nova Scotia|Clubionidae|BOLD:AAB2563
Clubiona canadensis|CNBRR474-14|Canada.Nova Scotia|Clubionidae|BOLD:AAB2563
Clubiona canadensis|CNBRB391-14|Canada.Nova Scotia|Clubionidae|BOLD:AAB2563
Clubiona canadensis|CNBRE003-14|Canada.Nova Scotia|Clubionidae|BOLD:AAB2563
Clubiona canadensis|CNBRN1554-14|Canada.Nova Scotia|Clubionidae|BOLD:AAB2563
Clubiona canadensis|CNBRI247-14|Canada.Nova Scotia|Clubionidae|BOLD:AAB2563
Clubiona canadensis|CNBRI257-14|Canada.Nova Scotia|Clubionidae|BOLD:AAB2563
Clubiona canadensis|CNBRP2046-14|Canada.Nova Scotia|Clubionidae|BOLD:AAB2563
Clubiona canadensis|CNBRR473-14|Canada.Nova Scotia|Clubionidae|BOLD:AAB2563
Clubiona canadensis|CNBRH353-14|Canada.Nova Scotia|Clubionidae|BOLD:AAB2563
Clubiona canadensis|CNBRD149-14|Canada.Nova Scotia|Clubionidae|BOLD:AAB2563
Clubiona canadensis|CNBRQ014-14|Canada.Nova Scotia|Clubionidae|BOLD:AAB2563
Clubiona canadensis|CNBRM745-14|Canada.Nova Scotia|Clubionidae|BOLD:AAB2563
Clubiona canadensis|CNBRI396-14|Canada.Nova Scotia|Clubionidae|BOLD:AAB2563
Clubiona canadensis|SPICA699-10|Canada.Alberta|Clubionidae|BOLD:AAB2563
Clubiona canadensis|SPICA1266-10|Canada.British Columbia|Clubionidae|BOLD:AAB2563
Clubiona canadensis|SPICA1196-10|Canada.British Columbia|Clubionidae|BOLD:AAB2563
Clubiona canadensis|CNEIB1682-12|Canada.Alberta|Clubionidae|BOLD:AAB2563
Clubiona canadensis|SPICA1307-10|Canada.British Columbia|Clubionidae|BOLD:AAB2563
Clubiona canadensis|CNWLF007-12|Canada.Alberta|Clubionidae|BOLD:AAB2563
Clubiona canadensis|SSWLA2231-13|Canada.Alberta|Clubionidae|BOLD:AAB2563
Clubiona canadensis|SSWLA2297-13|Canada.Alberta|Clubionidae|BOLD:AAB2563
Clubiona canadensis|CNWLF009-12|Canada.Alberta|Clubionidae|BOLD:AAB2563
Clubiona canadensis|CNWLH002-12|Canada.Alberta|Clubionidae|BOLD:AAB2563
Clubiona canadensis|CNWLE2553-13|Canada.Alberta|Clubionidae|BOLD:AAB2563
Clubiona canadensis|CNWLE2550-13|Canada.Alberta|Clubionidae|BOLD:AAB2563
Clubiona canadensis|SSWLD1190-13|Canada.Alberta|Clubionidae|BOLD:AAB2563
Clubiona canadensis|CNWLM015-13|Canada.Alberta|Clubionidae|BOLD:AAB2563
Clubiona canadensis|SSWLE7625-13|Canada.Alberta|Clubionidae|BOLD:AAB2563
Clubiona canadensis|SSWLE7627-13|Canada.Alberta|Clubionidae|BOLD:AAB2563
Clubiona canadensis|CNWLM014-13|Canada.Alberta|Clubionidae|BOLD:AAB2563
Clubiona canadensis|SSWLD112-13|Canada.Alberta|Clubionidae|BOLD:AAB2563
Clubiona canadensis|CNWLM013-13|Canada.Alberta|Clubionidae|BOLD:AAB2563
Clubiona canadensis|SSWLD010-13|Canada.Alberta|Clubionidae|BOLD:AAB2563
Clubiona canadensis|SSWLA814-13|Canada.Alberta|Clubionidae|BOLD:AAB2563
Clubiona canadensis|SSWLE7626-13|Canada.Alberta|Clubionidae|BOLD:AAB2563
Clubiona canadensis|SSWLE9519-13|Canada.Alberta|Clubionidae|BOLD:AAB2563
Clubiona canadensis|SSWLD2580-13|Canada.Alberta|Clubionidae|BOLD:AAB2563
Clubiona canadensis|SSWLE7630-13|Canada.Alberta|Clubionidae|BOLD:AAB2563
Clubiona canadensis|SSWLD1194-13|Canada.Alberta|Clubionidae|BOLD:AAB2563
Clubiona canadensis|SSWLA811-13|Canada.Alberta|Clubionidae|BOLD:AAB2563
Clubiona canadensis|CNWLM017-13|Canada.Alberta|Clubionidae|BOLD:AAB2563
Clubiona canadensis|SSWLA819-13|Canada.Alberta|Clubionidae|BOLD:AAB2563
Clubiona canadensis|CNWLM009-13|Canada.Alberta|Clubionidae|BOLD:AAB2563
Clubiona canadensis|SSWLD113-13|Canada.Alberta|Clubionidae|BOLD:AAB2563
Clubiona canadensis|SSWLD115-13|Canada.Alberta|Clubionidae|BOLD:AAB2563
Clubiona canadensis|SSWLD1192-13|Canada.Alberta|Clubionidae|BOLD:AAB2563
Clubiona canadensis|SSWLA809-13|Canada.Alberta|Clubionidae|BOLD:AAB2563
Clubiona canadensis|SSWLD118-13|Canada.Alberta|Clubionidae|BOLD:AAB2563
Clubiona canadensis|CNWLL014-13|Canada.Alberta|Clubionidae|BOLD:AAB2563
Clubiona canadensis|SSWLD4332-13|Canada.Alberta|Clubionidae|BOLD:AAB2563
Clubiona canadensis|SSWLC1135-13|Canada.Alberta|Clubionidae|BOLD:AAB2563
Clubiona canadensis|CNWLM012-13|Canada.Alberta|Clubionidae|BOLD:AAB2563
Clubiona canadensis|CNWLM010-13|Canada.Alberta|Clubionidae|BOLD:AAB2563
Clubiona canadensis|SSWLE7631-13|Canada.Alberta|Clubionidae|BOLD:AAB2563
Clubiona canadensis|SSWLC1134-13|Canada.Alberta|Clubionidae|BOLD:AAB2563
Clubiona canadensis|SSWLA2230-13|Canada.Alberta|Clubionidae|BOLD:AAB2563
Clubiona canadensis|BBCNP2834-14|Canada.Alberta|Clubionidae|BOLD:AAB2563
Clubiona canadensis|SSWLD6445-13|Canada.Alberta|Clubionidae|BOLD:AAB2563
Clubiona canadensis|SSWLE6731-13|Canada.Alberta|Clubionidae|BOLD:AAB2563
Clubiona canadensis|SSWLD4335-13|Canada.Alberta|Clubionidae|BOLD:AAB2563
Clubiona canadensis|SSWLD6466-13|Canada.Alberta|Clubionidae|BOLD:AAB2563
Clubiona furcata|CNMIC1628-14|Canada.Quebec|Clubionidae|BOLD:AAC8877
Clubiona furcata|SPIRU1191-11|Canada.Manitoba|Clubionidae|BOLD:AAC8877
Clubiona furcata|SPISH012-09|Canada.Manitoba|Clubionidae|BOLD:AAC8877
Clubiona furcata|SPISH026-09|Canada.Manitoba|Clubionidae|BOLD:AAC8877
Clubiona furcata|SPICH433-09|Canada.Manitoba|Clubionidae|BOLD:AAC8877
Clubiona furcata|SPICH1057-09|Canada.Manitoba|Clubionidae|BOLD:AAC8877
Clubiona furcata|KKCHE818-07|Canada.Manitoba|Clubionidae|BOLD:AAC8877
Clubiona furcata|SPISH031-09|Canada.Manitoba|Clubionidae|BOLD:AAC8877
Clubiona furcata|SPICH792-09|Canada.Manitoba|Clubionidae|BOLD:AAC8877
2%

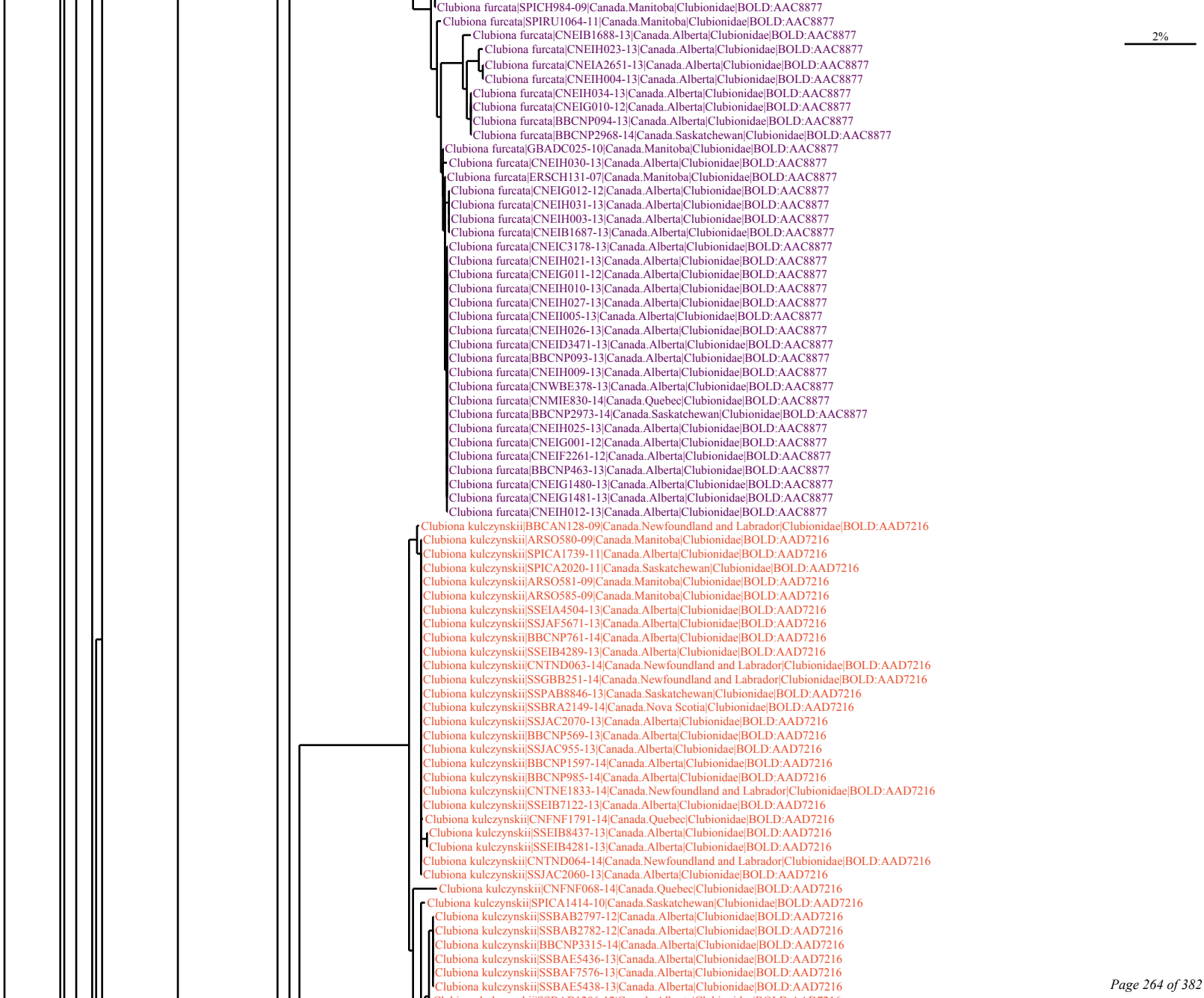
2%
Clubiona furcata|SPICH984-09|Canada.Manitoba|Clubionidae|BOLD:AAC8877
Clubiona furcata|SPIRU1064-11|Canada.Manitoba|Clubionidae|BOLD:AAC8877
Clubiona furcata|CNEIB1688-13|Canada.Alberta|Clubionidae|BOLD:AAC8877
Clubiona furcata|CNEIH023-13|Canada.Alberta|Clubionidae|BOLD:AAC8877
Clubiona furcata|CNEIA2651-13|Canada.Alberta|Clubionidae|BOLD:AAC8877
Clubiona furcata|CNEIH004-13|Canada.Alberta|Clubionidae|BOLD:AAC8877
Clubiona furcata|CNEIH034-13|Canada.Alberta|Clubionidae|BOLD:AAC8877
Clubiona furcata|CNEIG010-12|Canada.Alberta|Clubionidae|BOLD:AAC8877
Clubiona furcata|BBCNP094-13|Canada.Alberta|Clubionidae|BOLD:AAC8877
Clubiona furcata|BBCNP2968-14|Canada.Saskatchewan|Clubionidae|BOLD:AAC8877
Clubiona furcata|GBADC025-10|Canada.Manitoba|Clubionidae|BOLD:AAC8877
Clubiona furcata|CNEIH030-13|Canada.Alberta|Clubionidae|BOLD:AAC8877
Clubiona furcata|ERSCH131-07|Canada.Manitoba|Clubionidae|BOLD:AAC8877
Clubiona furcata|CNEIG012-12|Canada.Alberta|Clubionidae|BOLD:AAC8877
Clubiona furcata|CNEIH031-13|Canada.Alberta|Clubionidae|BOLD:AAC8877
Clubiona furcata|CNEIH003-13|Canada.Alberta|Clubionidae|BOLD:AAC8877
Clubiona furcata|CNEIB1687-13|Canada.Alberta|Clubionidae|BOLD:AAC8877
Clubiona furcata|CNEIC3178-13|Canada.Alberta|Clubionidae|BOLD:AAC8877
Clubiona furcata|CNEIH021-13|Canada.Alberta|Clubionidae|BOLD:AAC8877
Clubiona furcata|CNEIG011-12|Canada.Alberta|Clubionidae|BOLD:AAC8877
Clubiona furcata|CNEIH010-13|Canada.Alberta|Clubionidae|BOLD:AAC8877
Clubiona furcata|CNEIH027-13|Canada.Alberta|Clubionidae|BOLD:AAC8877
Clubiona furcata|CNEII005-13|Canada.Alberta|Clubionidae|BOLD:AAC8877
Clubiona furcata|CNEIH026-13|Canada.Alberta|Clubionidae|BOLD:AAC8877
Clubiona furcata|CNEID3471-13|Canada.Alberta|Clubionidae|BOLD:AAC8877
Clubiona furcata|BBCNP093-13|Canada.Alberta|Clubionidae|BOLD:AAC8877
Clubiona furcata|CNEIH009-13|Canada.Alberta|Clubionidae|BOLD:AAC8877
Clubiona furcata|CNWBE378-13|Canada.Alberta|Clubionidae|BOLD:AAC8877
Clubiona furcata|CNMIE830-14|Canada.Quebec|Clubionidae|BOLD:AAC8877
Clubiona furcata|BBCNP2973-14|Canada.Saskatchewan|Clubionidae|BOLD:AAC8877
Clubiona furcata|CNEIH025-13|Canada.Alberta|Clubionidae|BOLD:AAC8877
Clubiona furcata|CNEIG001-12|Canada.Alberta|Clubionidae|BOLD:AAC8877
Clubiona furcata|CNEIF2261-12|Canada.Alberta|Clubionidae|BOLD:AAC8877
Clubiona furcata|BBCNP463-13|Canada.Alberta|Clubionidae|BOLD:AAC8877
Clubiona furcata|CNEIG1480-13|Canada.Alberta|Clubionidae|BOLD:AAC8877
Clubiona furcata|CNEIG1481-13|Canada.Alberta|Clubionidae|BOLD:AAC8877
Clubiona furcata|CNEIH012-13|Canada.Alberta|Clubionidae|BOLD:AAC8877
Clubiona kulczynskii|BBCAN128-09|Canada.Newfoundland and Labrador|Clubionidae|BOLD:AAD7216
Clubiona kulczynskii|ARSO580-09|Canada.Manitoba|Clubionidae|BOLD:AAD7216
Clubiona kulczynskii|SPICA1739-11|Canada.Alberta|Clubionidae|BOLD:AAD7216
Clubiona kulczynskii|SPICA2020-11|Canada.Saskatchewan|Clubionidae|BOLD:AAD7216
Clubiona kulczynskii|ARSO581-09|Canada.Manitoba|Clubionidae|BOLD:AAD7216
Clubiona kulczynskii|ARSO585-09|Canada.Manitoba|Clubionidae|BOLD:AAD7216
Clubiona kulczynskii|SSEIA4504-13|Canada.Alberta|Clubionidae|BOLD:AAD7216
Clubiona kulczynskii|SSJAF5671-13|Canada.Alberta|Clubionidae|BOLD:AAD7216
Clubiona kulczynskii|BBCNP761-14|Canada.Alberta|Clubionidae|BOLD:AAD7216
Clubiona kulczynskii|SSEIB4289-13|Canada.Alberta|Clubionidae|BOLD:AAD7216
Clubiona kulczynskii|CNTND063-14|Canada.Newfoundland and Labrador|Clubionidae|BOLD:AAD7216
Clubiona kulczynskii|SSGBB251-14|Canada.Newfoundland and Labrador|Clubionidae|BOLD:AAD7216
Clubiona kulczynskii|SSPAB8846-13|Canada.Saskatchewan|Clubionidae|BOLD:AAD7216
Clubiona kulczynskii|SSBRA2149-14|Canada.Nova Scotia|Clubionidae|BOLD:AAD7216
Clubiona kulczynskii|SSJAC2070-13|Canada.Alberta|Clubionidae|BOLD:AAD7216
Clubiona kulczynskii|BBCNP569-13|Canada.Alberta|Clubionidae|BOLD:AAD7216
Clubiona kulczynskii|SSJAC955-13|Canada.Alberta|Clubionidae|BOLD:AAD7216
Clubiona kulczynskii|BBCNP1597-14|Canada.Alberta|Clubionidae|BOLD:AAD7216
Clubiona kulczynskii|BBCNP985-14|Canada.Alberta|Clubionidae|BOLD:AAD7216
Clubiona kulczynskii|CNTNE1833-14|Canada.Newfoundland and Labrador|Clubionidae|BOLD:AAD7216
Clubiona kulczynskii|SSEIB7122-13|Canada.Alberta|Clubionidae|BOLD:AAD7216
Clubiona kulczynskii|CNFNF1791-14|Canada.Quebec|Clubionidae|BOLD:AAD7216
Clubiona kulczynskii|SSEIB8437-13|Canada.Alberta|Clubionidae|BOLD:AAD7216
Clubiona kulczynskii|SSEIB4281-13|Canada.Alberta|Clubionidae|BOLD:AAD7216
Clubiona kulczynskii|CNTND064-14|Canada.Newfoundland and Labrador|Clubionidae|BOLD:AAD7216
Clubiona kulczynskii|SSJAC2060-13|Canada.Alberta|Clubionidae|BOLD:AAD7216
Clubiona kulczynskii|CNFNF068-14|Canada.Quebec|Clubionidae|BOLD:AAD7216
Clubiona kulczynskii|SPICA1414-10|Canada.Saskatchewan|Clubionidae|BOLD:AAD7216
Clubiona kulczynskii|SSBAB2797-12|Canada.Alberta|Clubionidae|BOLD:AAD7216
Clubiona kulczynskii|SSBAB2782-12|Canada.Alberta|Clubionidae|BOLD:AAD7216
Clubiona kulczynskii|BBCNP3315-14|Canada.Alberta|Clubionidae|BOLD:AAD7216
Clubiona kulczynskii|SSBAE5436-13|Canada.Alberta|Clubionidae|BOLD:AAD7216
Clubiona kulczynskii|SSBAF7576-13|Canada.Alberta|Clubionidae|BOLD:AAD7216
Clubiona kulczynskii|SSBAE5438-13|Canada.Alberta|Clubionidae|BOLD:AAD7216

2%
Clubiona kulczynskii|SSBAB1286-12|Canada.Alberta|Clubionidae|BOLD:AAD7216
Clubiona kulczynskii|SSBRA3111-14|Canada.Nova Scotia|Clubionidae|BOLD:AAD7216
Clubiona kulczynskii|SSEIA3505-13|Canada.Alberta|Clubionidae|BOLD:AAD7216
Clubiona kulczynskii|SSEIB2131-13|Canada.Alberta|Clubionidae|BOLD:AAD7216
Clubiona kulczynskii|SSEIA3501-13|Canada.Alberta|Clubionidae|BOLD:AAD7216
Clubiona kulczynskii|CNEIH002-13|Canada.Alberta|Clubionidae|BOLD:AAD7216
Clubiona kulczynskii|CNEIH006-13|Canada.Alberta|Clubionidae|BOLD:AAD7216
Clubiona kulczynskii|SSEIB11362-13|Canada.Alberta|Clubionidae|BOLD:AAD7216
Clubiona kulczynskii|SSEIB4290-13|Canada.Alberta|Clubionidae|BOLD:AAD7216
Clubiona kulczynskii|SSEIB8429-13|Canada.Alberta|Clubionidae|BOLD:AAD7216
Clubiona kulczynskii|SSEIB11411-13|Canada.Alberta|Clubionidae|BOLD:AAD7216
Clubiona kulczynskii|SSPAA6457-13|Canada.Saskatchewan|Clubionidae|BOLD:AAD7216
Clubiona kulczynskii|BBCNP027-13|Canada.Alberta|Clubionidae|BOLD:AAD7216
Clubiona kulczynskii|SSPAA9304-13|Canada.Saskatchewan|Clubionidae|BOLD:AAD7216
Clubiona kulczynskii|CNFNG229-14|Canada.Quebec|Clubionidae|BOLD:AAD7216
Clubiona kulczynskii|CNFNS087-14|Canada.Quebec|Clubionidae|BOLD:AAD7216
Clubiona kulczynskii|CNFNE1837-14|Canada.Quebec|Clubionidae|BOLD:AAD7216
Clubiona kulczynskii|SPICA434-10|Canada.British Columbia|Clubionidae|BOLD:AAD7216
Clubiona kulczynskii|SPICA181-10|Canada.British Columbia|Clubionidae|BOLD:AAD7216
Clubiona kulczynskii|ALBSP273-10|Canada.Alberta|Clubionidae|BOLD:AAD7216
Clubiona kulczynskii|BBCAN964-10|Canada.Alberta|Clubionidae|BOLD:AAD7216
Clubiona kulczynskii|SPICA1745-11|Canada.Alberta|Clubionidae|BOLD:AAD7216
Clubiona kulczynskii|SPICA2009-11|Canada.Saskatchewan|Clubionidae|BOLD:AAD7216
Clubiona kulczynskii|SPICA439-10|Canada.British Columbia|Clubionidae|BOLD:AAD7216
Clubiona kulczynskii|SPICA293-10|Canada.British Columbia|Clubionidae|BOLD:AAD7216
Clubiona kulczynskii|SPICA2015-11|Canada.Saskatchewan|Clubionidae|BOLD:AAD7216
Clubiona kulczynskii|ARSO308-08|Canada.Alberta|Clubionidae|BOLD:AAD7216
Clubiona kulczynskii|SSEIB11357-13|Canada.Alberta|Clubionidae|BOLD:AAD7216
Clubiona kulczynskii|SSEIB4293-13|Canada.Alberta|Clubionidae|BOLD:AAD7216
Clubiona kulczynskii|BBCAN405-09|Canada.Newfoundland and Labrador|Clubionidae|BOLD:AAD7216
Clubiona kulczynskii|SSBAC2867-12|Canada.Alberta|Clubionidae|BOLD:AAD7216
Clubiona kulczynskii|SSBAB2798-12|Canada.Alberta|Clubionidae|BOLD:AAD7216
Clubiona kulczynskii|CNJAI008-12|Canada.Alberta|Clubionidae|BOLD:AAD7216
Clubiona kulczynskii|SSBAB495-12|Canada.Alberta|Clubionidae|BOLD:AAD7216
Clubiona kulczynskii|SSBAB475-12|Canada.Alberta|Clubionidae|BOLD:AAD7216
Clubiona kulczynskii|BBCNP3451-14|Canada.Alberta|Clubionidae|BOLD:AAD7216
Clubiona kulczynskii|CNRME5224-13|Canada.Manitoba|Clubionidae|BOLD:AAD7216
Clubiona kulczynskii|SSBAB496-12|Canada.Alberta|Clubionidae|BOLD:AAD7216
Clubiona kulczynskii|BBCNP717-14|Canada.Alberta|Clubionidae|BOLD:AAD7216
Clubiona kulczynskii|BBCNP1062-14|Canada.Alberta|Clubionidae|BOLD:AAD7216
Clubiona kulczynskii|CNFNG192-14|Canada.Quebec|Clubionidae|BOLD:AAD7216
Clubiona kulczynskii|SSBRA2299-14|Canada.Nova Scotia|Clubionidae|BOLD:AAD7216
Clubiona kulczynskii|SSBRA2629-14|Canada.Nova Scotia|Clubionidae|BOLD:AAD7216
Clubiona kulczynskii|CNMIE829-14|Canada.Quebec|Clubionidae|BOLD:AAD7216
Clubiona kulczynskii|CNMID213-14|Canada.Quebec|Clubionidae|BOLD:AAD7216
Clubiona kulczynskii|SSBRA669-14|Canada.Nova Scotia|Clubionidae|BOLD:AAD7216
Clubiona kulczynskii|SSGBB5743-14|Canada.Newfoundland and Labrador|Clubionidae|BOLD:AAD7216
Clubiona kulczynskii|SSGBB4972-14|Canada.Newfoundland and Labrador|Clubionidae|BOLD:AAD7216
Clubiona kulczynskii|CNGMD1264-14|Canada.Newfoundland and Labrador|Clubionidae|BOLD:AAD7216
Clubiona kulczynskii|BBCNP043-13|Canada.Alberta|Clubionidae|BOLD:AAD7216
Clubiona kulczynskii|CNBAA471-12|Canada.Alberta|Clubionidae|BOLD:AAD7216
Clubiona kulczynskii|BBCNP1221-14|Canada.Alberta|Clubionidae|BOLD:AAD7216
Clubiona kulczynskii|CNGMD1263-14|Canada.Newfoundland and Labrador|Clubionidae|BOLD:AAD7216
Clubiona kulczynskii|BBCNP2407-14|Canada.Alberta|Clubionidae|BOLD:AAD7216
Clubiona kulczynskii|SSEIB4285-13|Canada.Alberta|Clubionidae|BOLD:AAD7216
Clubiona kulczynskii|BBCNP2453-14|Canada.Alberta|Clubionidae|BOLD:AAD7216
Clubiona kulczynskii|SSPAA8757-13|Canada.Saskatchewan|Clubionidae|BOLD:AAD7216
Clubiona kulczynskii|SSPAB8271-13|Canada.Saskatchewan|Clubionidae|BOLD:AAD7216
Clubiona kulczynskii|SSPAA6037-13|Canada.Saskatchewan|Clubionidae|BOLD:AAD7216
Clubiona kulczynskii|CNTNA842-14|Canada.Newfoundland and Labrador|Clubionidae|BOLD:AAD7216
Clubiona kulczynskii|SSBAB494-12|Canada.Alberta|Clubionidae|BOLD:AAD7216
Clubiona kulczynskii|BBCNP2288-14|Canada.Alberta|Clubionidae|BOLD:AAD7216
Clubiona norvegica|ARSO279-08|Canada.Alberta|Clubionidae|BOLD:AAB3472
Clubiona norvegica|ERSCH084-07|Canada.Manitoba|Clubionidae|BOLD:AAB3472
Clubiona norvegica|SPICA1727-11|Canada.Alberta|Clubionidae|BOLD:AAB3472
Clubiona norvegica|SPICH716-09|Canada.Manitoba|Clubionidae|BOLD:AAB3472
Clubiona norvegica|KKCHE962-09|Canada.Manitoba|Clubionidae|BOLD:AAB3472
Clubiona norvegica|SPICH942-09|Canada.Manitoba|Clubionidae|BOLD:AAB3472
Clubiona norvegica|SPICH169-09|Canada.Manitoba|Clubionidae|BOLD:AAB3472
Clubiona norvegica|SPICH877-09|Canada.Manitoba|Clubionidae|BOLD:AAB3472
Clubiona norvegica|SPICH718-09|Canada.Manitoba|Clubionidae|BOLD:AAB3472
Clubiona norvegica|SPICH737-09|Canada.Manitoba|Clubionidae|BOLD:AAB3472

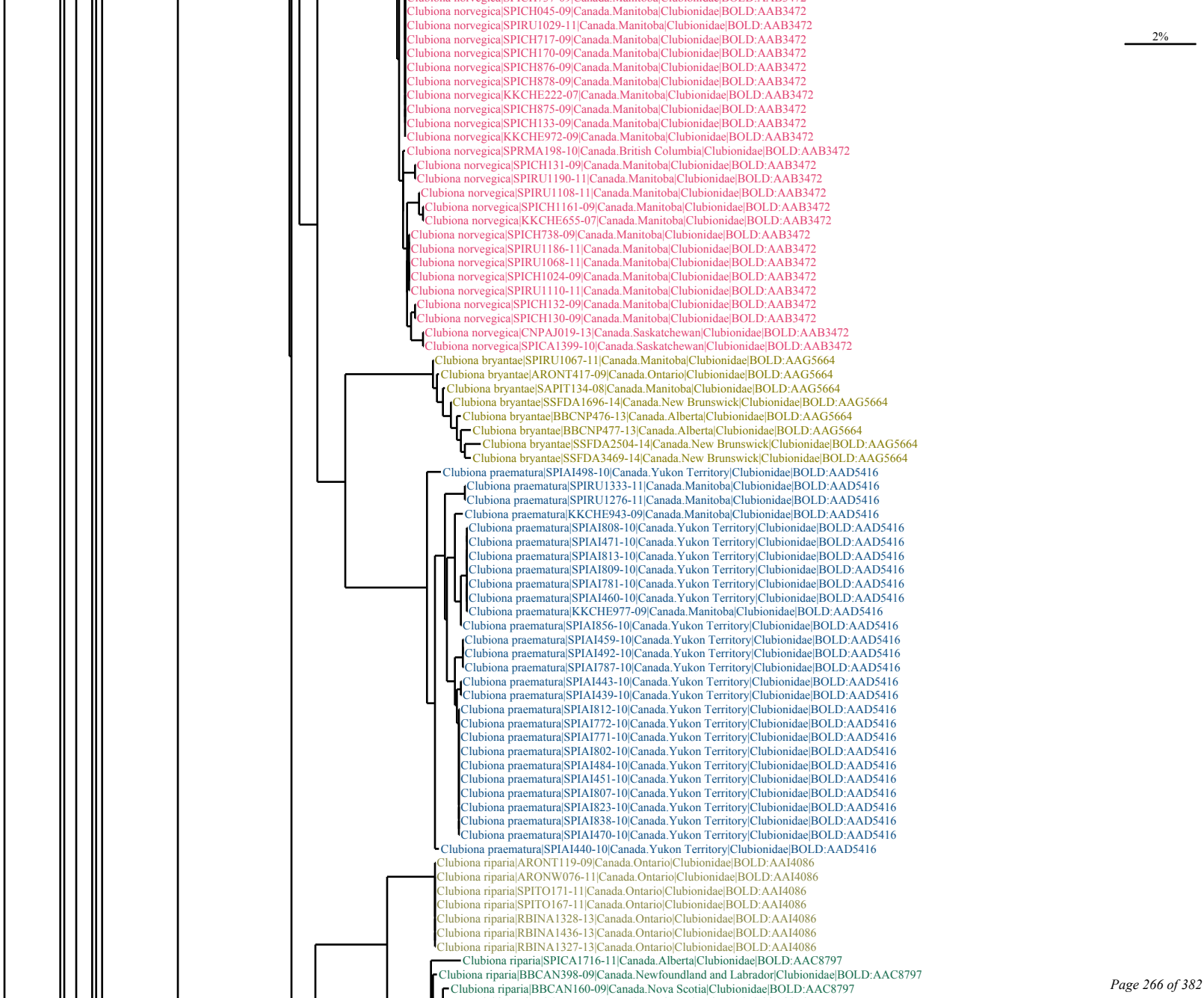
2%
Clubiona norvegica|SPICH045-09|Canada.Manitoba|Clubionidae|BOLD:AAB3472
Clubiona norvegica|SPIRU1029-11|Canada.Manitoba|Clubionidae|BOLD:AAB3472
Clubiona norvegica|SPICH717-09|Canada.Manitoba|Clubionidae|BOLD:AAB3472
Clubiona norvegica|SPICH170-09|Canada.Manitoba|Clubionidae|BOLD:AAB3472
Clubiona norvegica|SPICH876-09|Canada.Manitoba|Clubionidae|BOLD:AAB3472
Clubiona norvegica|SPICH878-09|Canada.Manitoba|Clubionidae|BOLD:AAB3472
Clubiona norvegica|KKCHE222-07|Canada.Manitoba|Clubionidae|BOLD:AAB3472
Clubiona norvegica|SPICH875-09|Canada.Manitoba|Clubionidae|BOLD:AAB3472
Clubiona norvegica|SPICH133-09|Canada.Manitoba|Clubionidae|BOLD:AAB3472
Clubiona norvegica|KKCHE972-09|Canada.Manitoba|Clubionidae|BOLD:AAB3472
Clubiona norvegica|SPRMA198-10|Canada.British Columbia|Clubionidae|BOLD:AAB3472
Clubiona norvegica|SPICH131-09|Canada.Manitoba|Clubionidae|BOLD:AAB3472
Clubiona norvegica|SPIRU1190-11|Canada.Manitoba|Clubionidae|BOLD:AAB3472
Clubiona norvegica|SPIRU1108-11|Canada.Manitoba|Clubionidae|BOLD:AAB3472
Clubiona norvegica|SPICH1161-09|Canada.Manitoba|Clubionidae|BOLD:AAB3472
Clubiona norvegica|KKCHE655-07|Canada.Manitoba|Clubionidae|BOLD:AAB3472
Clubiona norvegica|SPICH738-09|Canada.Manitoba|Clubionidae|BOLD:AAB3472
Clubiona norvegica|SPIRU1186-11|Canada.Manitoba|Clubionidae|BOLD:AAB3472
Clubiona norvegica|SPIRU1068-11|Canada.Manitoba|Clubionidae|BOLD:AAB3472
Clubiona norvegica|SPICH1024-09|Canada.Manitoba|Clubionidae|BOLD:AAB3472
Clubiona norvegica|SPIRU1110-11|Canada.Manitoba|Clubionidae|BOLD:AAB3472
Clubiona norvegica|SPICH132-09|Canada.Manitoba|Clubionidae|BOLD:AAB3472
Clubiona norvegica|SPICH130-09|Canada.Manitoba|Clubionidae|BOLD:AAB3472
Clubiona norvegica|CNPAJ019-13|Canada.Saskatchewan|Clubionidae|BOLD:AAB3472
Clubiona norvegica|SPICA1399-10|Canada.Saskatchewan|Clubionidae|BOLD:AAB3472
Clubiona bryantae|SPIRU1067-11|Canada.Manitoba|Clubionidae|BOLD:AAG5664
Clubiona bryantae|ARONT417-09|Canada.Ontario|Clubionidae|BOLD:AAG5664
Clubiona bryantae|SAPIT134-08|Canada.Manitoba|Clubionidae|BOLD:AAG5664
Clubiona bryantae|SSFDA1696-14|Canada.New Brunswick|Clubionidae|BOLD:AAG5664
Clubiona bryantae|BBCNP476-13|Canada.Alberta|Clubionidae|BOLD:AAG5664
Clubiona bryantae|BBCNP477-13|Canada.Alberta|Clubionidae|BOLD:AAG5664
Clubiona bryantae|SSFDA2504-14|Canada.New Brunswick|Clubionidae|BOLD:AAG5664
Clubiona bryantae|SSFDA3469-14|Canada.New Brunswick|Clubionidae|BOLD:AAG5664
Clubiona praematura|SPIAI498-10|Canada.Yukon Territory|Clubionidae|BOLD:AAD5416
Clubiona praematura|SPIRU1333-11|Canada.Manitoba|Clubionidae|BOLD:AAD5416
Clubiona praematura|SPIRU1276-11|Canada.Manitoba|Clubionidae|BOLD:AAD5416
Clubiona praematura|KKCHE943-09|Canada.Manitoba|Clubionidae|BOLD:AAD5416
Clubiona praematura|SPIAI808-10|Canada.Yukon Territory|Clubionidae|BOLD:AAD5416
Clubiona praematura|SPIAI471-10|Canada.Yukon Territory|Clubionidae|BOLD:AAD5416
Clubiona praematura|SPIAI813-10|Canada.Yukon Territory|Clubionidae|BOLD:AAD5416
Clubiona praematura|SPIAI809-10|Canada.Yukon Territory|Clubionidae|BOLD:AAD5416
Clubiona praematura|SPIAI781-10|Canada.Yukon Territory|Clubionidae|BOLD:AAD5416
Clubiona praematura|SPIAI460-10|Canada.Yukon Territory|Clubionidae|BOLD:AAD5416
Clubiona praematura|KKCHE977-09|Canada.Manitoba|Clubionidae|BOLD:AAD5416
Clubiona praematura|SPIAI856-10|Canada.Yukon Territory|Clubionidae|BOLD:AAD5416
Clubiona praematura|SPIAI459-10|Canada.Yukon Territory|Clubionidae|BOLD:AAD5416
Clubiona praematura|SPIAI492-10|Canada.Yukon Territory|Clubionidae|BOLD:AAD5416
Clubiona praematura|SPIAI787-10|Canada.Yukon Territory|Clubionidae|BOLD:AAD5416
Clubiona praematura|SPIAI443-10|Canada.Yukon Territory|Clubionidae|BOLD:AAD5416
Clubiona praematura|SPIAI439-10|Canada.Yukon Territory|Clubionidae|BOLD:AAD5416
Clubiona praematura|SPIAI812-10|Canada.Yukon Territory|Clubionidae|BOLD:AAD5416
Clubiona praematura|SPIAI772-10|Canada.Yukon Territory|Clubionidae|BOLD:AAD5416
Clubiona praematura|SPIAI771-10|Canada.Yukon Territory|Clubionidae|BOLD:AAD5416
Clubiona praematura|SPIAI802-10|Canada.Yukon Territory|Clubionidae|BOLD:AAD5416
Clubiona praematura|SPIAI484-10|Canada.Yukon Territory|Clubionidae|BOLD:AAD5416
Clubiona praematura|SPIAI451-10|Canada.Yukon Territory|Clubionidae|BOLD:AAD5416
Clubiona praematura|SPIAI807-10|Canada.Yukon Territory|Clubionidae|BOLD:AAD5416
Clubiona praematura|SPIAI823-10|Canada.Yukon Territory|Clubionidae|BOLD:AAD5416
Clubiona praematura|SPIAI838-10|Canada.Yukon Territory|Clubionidae|BOLD:AAD5416
Clubiona praematura|SPIAI470-10|Canada.Yukon Territory|Clubionidae|BOLD:AAD5416
Clubiona praematura|SPIAI440-10|Canada.Yukon Territory|Clubionidae|BOLD:AAD5416
Clubiona riparia|ARONT119-09|Canada.Ontario|Clubionidae|BOLD:AAI4086
Clubiona riparia|ARONW076-11|Canada.Ontario|Clubionidae|BOLD:AAI4086
Clubiona riparia|SPITO171-11|Canada.Ontario|Clubionidae|BOLD:AAI4086
Clubiona riparia|SPITO167-11|Canada.Ontario|Clubionidae|BOLD:AAI4086
Clubiona riparia|RBINA1328-13|Canada.Ontario|Clubionidae|BOLD:AAI4086
Clubiona riparia|RBINA1436-13|Canada.Ontario|Clubionidae|BOLD:AAI4086
Clubiona riparia|RBINA1327-13|Canada.Ontario|Clubionidae|BOLD:AAI4086
Clubiona riparia|SPICA1716-11|Canada.Alberta|Clubionidae|BOLD:AAC8797
Clubiona riparia|BBCAN398-09|Canada.Newfoundland and Labrador|Clubionidae|BOLD:AAC8797
Clubiona riparia|BBCAN160-09|Canada.Nova Scotia|Clubionidae|BOLD:AAC8797

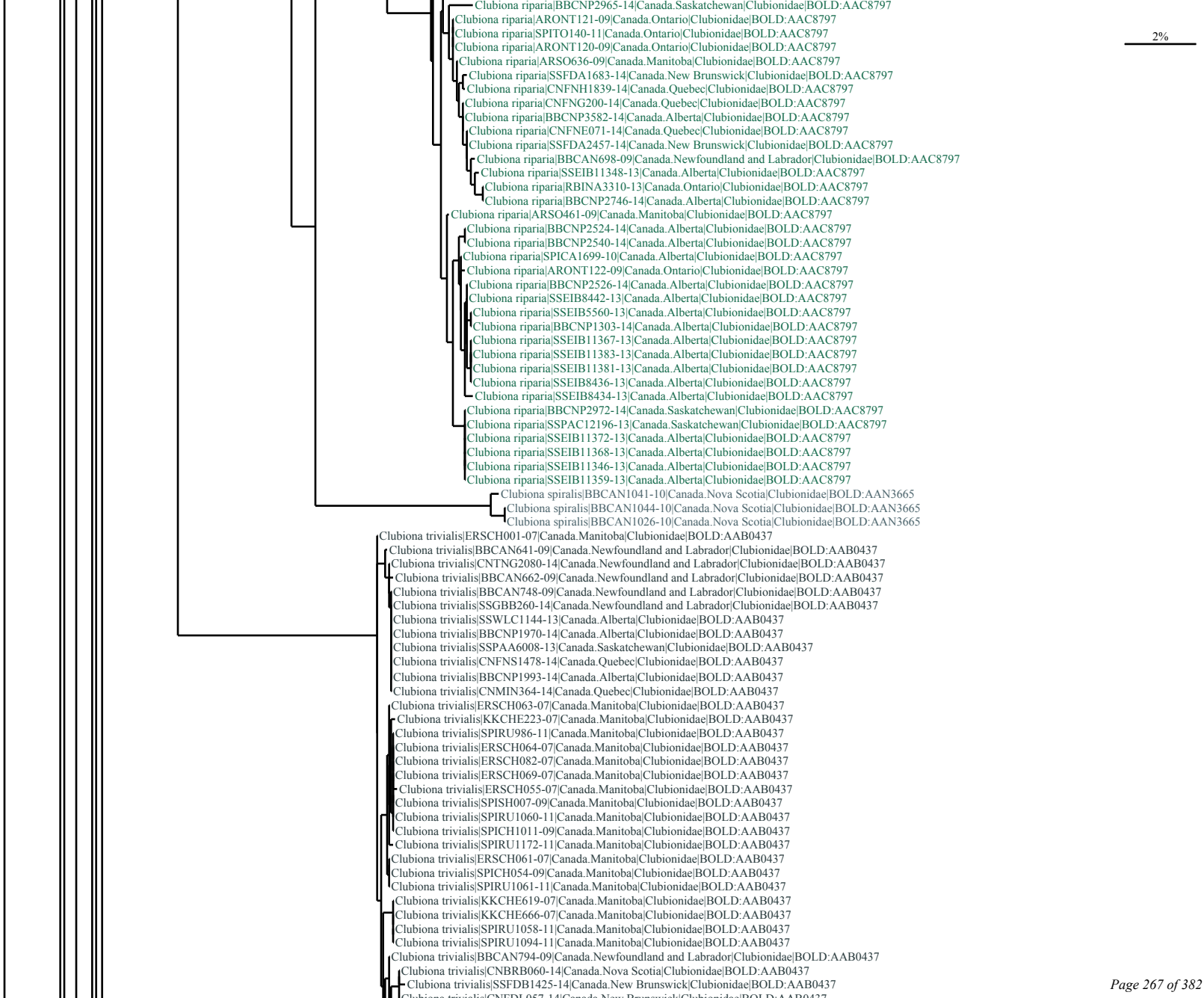
2%
Clubiona riparia|BBCNP2965-14|Canada.Saskatchewan|Clubionidae|BOLD:AAC8797
Clubiona riparia|ARONT121-09|Canada.Ontario|Clubionidae|BOLD:AAC8797
Clubiona riparia|SPITO140-11|Canada.Ontario|Clubionidae|BOLD:AAC8797
Clubiona riparia|ARONT120-09|Canada.Ontario|Clubionidae|BOLD:AAC8797
Clubiona riparia|ARSO636-09|Canada.Manitoba|Clubionidae|BOLD:AAC8797
Clubiona riparia|SSFDA1683-14|Canada.New Brunswick|Clubionidae|BOLD:AAC8797
Clubiona riparia|CNFNH1839-14|Canada.Quebec|Clubionidae|BOLD:AAC8797
Clubiona riparia|CNFNG200-14|Canada.Quebec|Clubionidae|BOLD:AAC8797
Clubiona riparia|BBCNP3582-14|Canada.Alberta|Clubionidae|BOLD:AAC8797
Clubiona riparia|CNFNE071-14|Canada.Quebec|Clubionidae|BOLD:AAC8797
Clubiona riparia|SSFDA2457-14|Canada.New Brunswick|Clubionidae|BOLD:AAC8797
Clubiona riparia|BBCAN698-09|Canada.Newfoundland and Labrador|Clubionidae|BOLD:AAC8797
Clubiona riparia|SSEIB11348-13|Canada.Alberta|Clubionidae|BOLD:AAC8797
Clubiona riparia|RBINA3310-13|Canada.Ontario|Clubionidae|BOLD:AAC8797
Clubiona riparia|BBCNP2746-14|Canada.Alberta|Clubionidae|BOLD:AAC8797
Clubiona riparia|ARSO461-09|Canada.Manitoba|Clubionidae|BOLD:AAC8797
Clubiona riparia|BBCNP2524-14|Canada.Alberta|Clubionidae|BOLD:AAC8797
Clubiona riparia|BBCNP2540-14|Canada.Alberta|Clubionidae|BOLD:AAC8797
Clubiona riparia|SPICA1699-10|Canada.Alberta|Clubionidae|BOLD:AAC8797
Clubiona riparia|ARONT122-09|Canada.Ontario|Clubionidae|BOLD:AAC8797
Clubiona riparia|BBCNP2526-14|Canada.Alberta|Clubionidae|BOLD:AAC8797
Clubiona riparia|SSEIB8442-13|Canada.Alberta|Clubionidae|BOLD:AAC8797
Clubiona riparia|SSEIB5560-13|Canada.Alberta|Clubionidae|BOLD:AAC8797
Clubiona riparia|BBCNP1303-14|Canada.Alberta|Clubionidae|BOLD:AAC8797
Clubiona riparia|SSEIB11367-13|Canada.Alberta|Clubionidae|BOLD:AAC8797
Clubiona riparia|SSEIB11383-13|Canada.Alberta|Clubionidae|BOLD:AAC8797
Clubiona riparia|SSEIB11381-13|Canada.Alberta|Clubionidae|BOLD:AAC8797
Clubiona riparia|SSEIB8436-13|Canada.Alberta|Clubionidae|BOLD:AAC8797
Clubiona riparia|SSEIB8434-13|Canada.Alberta|Clubionidae|BOLD:AAC8797
Clubiona riparia|BBCNP2972-14|Canada.Saskatchewan|Clubionidae|BOLD:AAC8797
Clubiona riparia|SSPAC12196-13|Canada.Saskatchewan|Clubionidae|BOLD:AAC8797
Clubiona riparia|SSEIB11372-13|Canada.Alberta|Clubionidae|BOLD:AAC8797
Clubiona riparia|SSEIB11368-13|Canada.Alberta|Clubionidae|BOLD:AAC8797
Clubiona riparia|SSEIB11346-13|Canada.Alberta|Clubionidae|BOLD:AAC8797
Clubiona riparia|SSEIB11359-13|Canada.Alberta|Clubionidae|BOLD:AAC8797
Clubiona spiralis|BBCAN1041-10|Canada.Nova Scotia|Clubionidae|BOLD:AAN3665
Clubiona spiralis|BBCAN1044-10|Canada.Nova Scotia|Clubionidae|BOLD:AAN3665
Clubiona spiralis|BBCAN1026-10|Canada.Nova Scotia|Clubionidae|BOLD:AAN3665
Clubiona trivialis|ERSCH001-07|Canada.Manitoba|Clubionidae|BOLD:AAB0437
Clubiona trivialis|BBCAN641-09|Canada.Newfoundland and Labrador|Clubionidae|BOLD:AAB0437
Clubiona trivialis|CNTNG2080-14|Canada.Newfoundland and Labrador|Clubionidae|BOLD:AAB0437
Clubiona trivialis|BBCAN662-09|Canada.Newfoundland and Labrador|Clubionidae|BOLD:AAB0437
Clubiona trivialis|BBCAN748-09|Canada.Newfoundland and Labrador|Clubionidae|BOLD:AAB0437
Clubiona trivialis|SSGBB260-14|Canada.Newfoundland and Labrador|Clubionidae|BOLD:AAB0437
Clubiona trivialis|SSWLC1144-13|Canada.Alberta|Clubionidae|BOLD:AAB0437
Clubiona trivialis|BBCNP1970-14|Canada.Alberta|Clubionidae|BOLD:AAB0437
Clubiona trivialis|SSPAA6008-13|Canada.Saskatchewan|Clubionidae|BOLD:AAB0437
Clubiona trivialis|CNFNS1478-14|Canada.Quebec|Clubionidae|BOLD:AAB0437
Clubiona trivialis|BBCNP1993-14|Canada.Alberta|Clubionidae|BOLD:AAB0437
Clubiona trivialis|CNMIN364-14|Canada.Quebec|Clubionidae|BOLD:AAB0437
Clubiona trivialis|ERSCH063-07|Canada.Manitoba|Clubionidae|BOLD:AAB0437
Clubiona trivialis|KKCHE223-07|Canada.Manitoba|Clubionidae|BOLD:AAB0437
Clubiona trivialis|SPIRU986-11|Canada.Manitoba|Clubionidae|BOLD:AAB0437
Clubiona trivialis|ERSCH064-07|Canada.Manitoba|Clubionidae|BOLD:AAB0437
Clubiona trivialis|ERSCH082-07|Canada.Manitoba|Clubionidae|BOLD:AAB0437
Clubiona trivialis|ERSCH069-07|Canada.Manitoba|Clubionidae|BOLD:AAB0437
Clubiona trivialis|ERSCH055-07|Canada.Manitoba|Clubionidae|BOLD:AAB0437
Clubiona trivialis|SPISH007-09|Canada.Manitoba|Clubionidae|BOLD:AAB0437
Clubiona trivialis|SPIRU1060-11|Canada.Manitoba|Clubionidae|BOLD:AAB0437
Clubiona trivialis|SPICH1011-09|Canada.Manitoba|Clubionidae|BOLD:AAB0437
Clubiona trivialis|SPIRU1172-11|Canada.Manitoba|Clubionidae|BOLD:AAB0437
Clubiona trivialis|ERSCH061-07|Canada.Manitoba|Clubionidae|BOLD:AAB0437
Clubiona trivialis|SPICH054-09|Canada.Manitoba|Clubionidae|BOLD:AAB0437
Clubiona trivialis|SPIRU1061-11|Canada.Manitoba|Clubionidae|BOLD:AAB0437
Clubiona trivialis|KKCHE619-07|Canada.Manitoba|Clubionidae|BOLD:AAB0437
Clubiona trivialis|KKCHE666-07|Canada.Manitoba|Clubionidae|BOLD:AAB0437
Clubiona trivialis|SPIRU1058-11|Canada.Manitoba|Clubionidae|BOLD:AAB0437
Clubiona trivialis|SPIRU1094-11|Canada.Manitoba|Clubionidae|BOLD:AAB0437
Clubiona trivialis|BBCAN794-09|Canada.Newfoundland and Labrador|Clubionidae|BOLD:AAB0437
Clubiona trivialis|CNBRB060-14|Canada.Nova Scotia|Clubionidae|BOLD:AAB0437
Clubiona trivialis|SSFDB1425-14|Canada.New Brunswick|Clubionidae|BOLD:AAB0437

2%
Clubiona trivialis|CNFDL057-14|Canada.New Brunswick|Clubionidae|BOLD:AAB0437
Clubiona trivialis|SPIRU1093-11|Canada.Manitoba|Clubionidae|BOLD:AAB0437
Clubiona trivialis|BBCNP3078-14|Canada.Alberta|Clubionidae|BOLD:AAB0437
Clubiona trivialis|SPICA250-10|Canada.British Columbia|Clubionidae|BOLD:AAB0437
Clubiona trivialis|SPICA052-10|Canada.British Columbia|Clubionidae|BOLD:AAB0437
Clubiona trivialis|SPICA2052-11|Canada.British Columbia|Clubionidae|BOLD:AAB0437
Clubiona trivialis|ERSCH102-07|Canada.Manitoba|Clubionidae|BOLD:AAB0437
Clubiona trivialis|SSBRA1346-14|Canada.Nova Scotia|Clubionidae|BOLD:AAB0437
Clubiona trivialis|SSWLF4825-13|Canada.Alberta|Clubionidae|BOLD:AAB0437
Clubiona trivialis|SSWLF4864-13|Canada.Alberta|Clubionidae|BOLD:AAB0437
Clubiona trivialis|ERSCH004-07|Canada.Manitoba|Clubionidae|BOLD:AAB0437
Clubiona trivialis|BBCNP2346-14|Canada.Alberta|Clubionidae|BOLD:AAB0437
Clubiona trivialis|SSWLF1493-13|Canada.Alberta|Clubionidae|BOLD:AAB0437
Clubiona trivialis|BBCNP1804-14|Canada.Alberta|Clubionidae|BOLD:AAB0437
Clubiona trivialis|SSPAA2241-13|Canada.Saskatchewan|Clubionidae|BOLD:AAB0437
Clubiona trivialis|SPIRU1059-11|Canada.Manitoba|Clubionidae|BOLD:AAB0437
Clubiona trivialis|ERSCH053-07|Canada.Manitoba|Clubionidae|BOLD:AAB0437
Clubiona trivialis|SSFDB815-14|Canada.New Brunswick|Clubionidae|BOLD:AAB0437
Clubiona trivialis|BBCNP2701-14|Canada.Alberta|Clubionidae|BOLD:AAB0437
Clubiona trivialis|SSWLC2251-13|Canada.Alberta|Clubionidae|BOLD:AAB0437
Clubiona trivialis|CNGMG1785-14|Canada.Newfoundland and Labrador|Clubionidae|BOLD:AAB0437
Clubiona trivialis|SPICH826-09|Canada.Manitoba|Clubionidae|BOLD:AAB0437
Clubiona trivialis|ERSCH067-07|Canada.Manitoba|Clubionidae|BOLD:AAB0437
Clubiona trivialis|JDTGS053-09|Canada.Manitoba|Clubionidae|BOLD:AAB0437
Clubiona trivialis|KKCHE178-06|Canada.Manitoba|Clubionidae|BOLD:AAB0437
Clubiona trivialis|GBADC017-10|Canada.Manitoba|Clubionidae|BOLD:AAB0437
Clubiona trivialis|BBCAN817-09|Canada.New Brunswick|Clubionidae|BOLD:AAB0437
Clubiona trivialis|SPICA246-10|Canada.British Columbia|Clubionidae|BOLD:AAB0437
Clubiona trivialis|BBCAN694-09|Canada.Newfoundland and Labrador|Clubionidae|BOLD:AAB0437
Clubiona trivialis|SPICH121-09|Canada.Manitoba|Clubionidae|BOLD:AAB0437
Clubiona trivialis|SPIRU1327-11|Canada.Manitoba|Clubionidae|BOLD:AAB0437
Clubiona trivialis|ERSCH058-07|Canada.Manitoba|Clubionidae|BOLD:AAB0437
Clubiona trivialis|SPICH1010-09|Canada.Manitoba|Clubionidae|BOLD:AAB0437
Clubiona trivialis|CNFDO946-14|Canada.New Brunswick|Clubionidae|BOLD:AAB0437
Clubiona trivialis|BBCNP1973-14|Canada.Alberta|Clubionidae|BOLD:AAB0437
Clubiona trivialis|BBCNP1995-14|Canada.Alberta|Clubionidae|BOLD:AAB0437
Clubiona trivialis|CNMIM918-14|Canada.Quebec|Clubionidae|BOLD:AAB0437
Clubiona trivialis|BBCNP1975-14|Canada.Alberta|Clubionidae|BOLD:AAB0437
Clubiona trivialis|CNFDK139-14|Canada.New Brunswick|Clubionidae|BOLD:AAB0437
Clubiona trivialis|CNFNQ436-14|Canada.Quebec|Clubionidae|BOLD:AAB0437
Clubiona trivialis|SPIRU1063-11|Canada.Manitoba|Clubionidae|BOLD:AAB0437
Clubiona trivialis|SPIRU1056-11|Canada.Manitoba|Clubionidae|BOLD:AAB0437
Clubiona trivialis|SPICH166-09|Canada.Manitoba|Clubionidae|BOLD:AAB0437
Clubiona trivialis|JDTGS046-09|Canada.Manitoba|Clubionidae|BOLD:AAB0437
Clubiona trivialis|SPICH120-09|Canada.Manitoba|Clubionidae|BOLD:AAB0437
Clubiona trivialis|JDTGS047-09|Canada.Manitoba|Clubionidae|BOLD:AAB0437
Hibana gracilis|CNSLB467-12|Canada.Ontario|Anyphaenidae|BOLD:AAN6394
Hibana gracilis|ARONW225-11|Canada.Ontario|Anyphaenidae|BOLD:AAN6394
Hibana gracilis|ARONW224-11|Canada.Ontario|Anyphaenidae|BOLD:AAN6394
Hibana gracilis|ARSO722-10|Canada.Ontario|Anyphaenidae|BOLD:AAN6394
Hibana gracilis|ARSO775-10|Canada.Ontario|Anyphaenidae|BOLD:AAN6394
Hibana gracilis|PHSEP1945-11|Canada.Ontario|Anyphaenidae|BOLD:AAN6394
Hibana gracilis|ARSO794-10|Canada.Ontario|Anyphaenidae|BOLD:AAN6394
Hibana gracilis|ARSO802-10|Canada.Ontario|Anyphaenidae|BOLD:AAN6394
Hibana gracilis|ARSO766-10|Canada.Ontario|Anyphaenidae|BOLD:AAN6394
Hibana gracilis|ARSO771-10|Canada.Ontario|Anyphaenidae|BOLD:AAN6394
Hibana gracilis|ARSO765-10|Canada.Ontario|Anyphaenidae|BOLD:AAN6394
Hibana gracilis|ARSO793-10|Canada.Ontario|Anyphaenidae|BOLD:AAN6394
Hibana gracilis|ARSO795-10|Canada.Ontario|Anyphaenidae|BOLD:AAN6394
Hibana gracilis|ARSO757-10|Canada.Ontario|Anyphaenidae|BOLD:AAN6394
Hibana gracilis|ARSO798-10|Canada.Ontario|Anyphaenidae|BOLD:AAN6394
Hibana gracilis|ARSO740-10|Canada.Ontario|Anyphaenidae|BOLD:AAN6394
Hibana gracilis|ARSO770-10|Canada.Ontario|Anyphaenidae|BOLD:AAN6394
Hibana gracilis|HEOCT994-12|Canada.Ontario|Anyphaenidae|BOLD:AAN6394
Hibana gracilis|ARSO808-10|Canada.Ontario|Anyphaenidae|BOLD:AAN6394
Hibana gracilis|PHSEP1958-11|Canada.Ontario|Anyphaenidae|BOLD:AAN6394
Hibana gracilis|ARSO809-10|Canada.Ontario|Anyphaenidae|BOLD:AAN6394
Hibana gracilis|ARSO750-10|Canada.Ontario|Anyphaenidae|BOLD:AAN6394
Hibana gracilis|ARSO799-10|Canada.Ontario|Anyphaenidae|BOLD:AAN6394
Hibana gracilis|ARSO764-10|Canada.Ontario|Anyphaenidae|BOLD:AAN6394
Hibana gracilis|ARSO810-10|Canada.Ontario|Anyphaenidae|BOLD:AAN6394
Hibana gracilis|ARONW274-11|Canada.Ontario|Anyphaenidae|BOLD:AAN6394

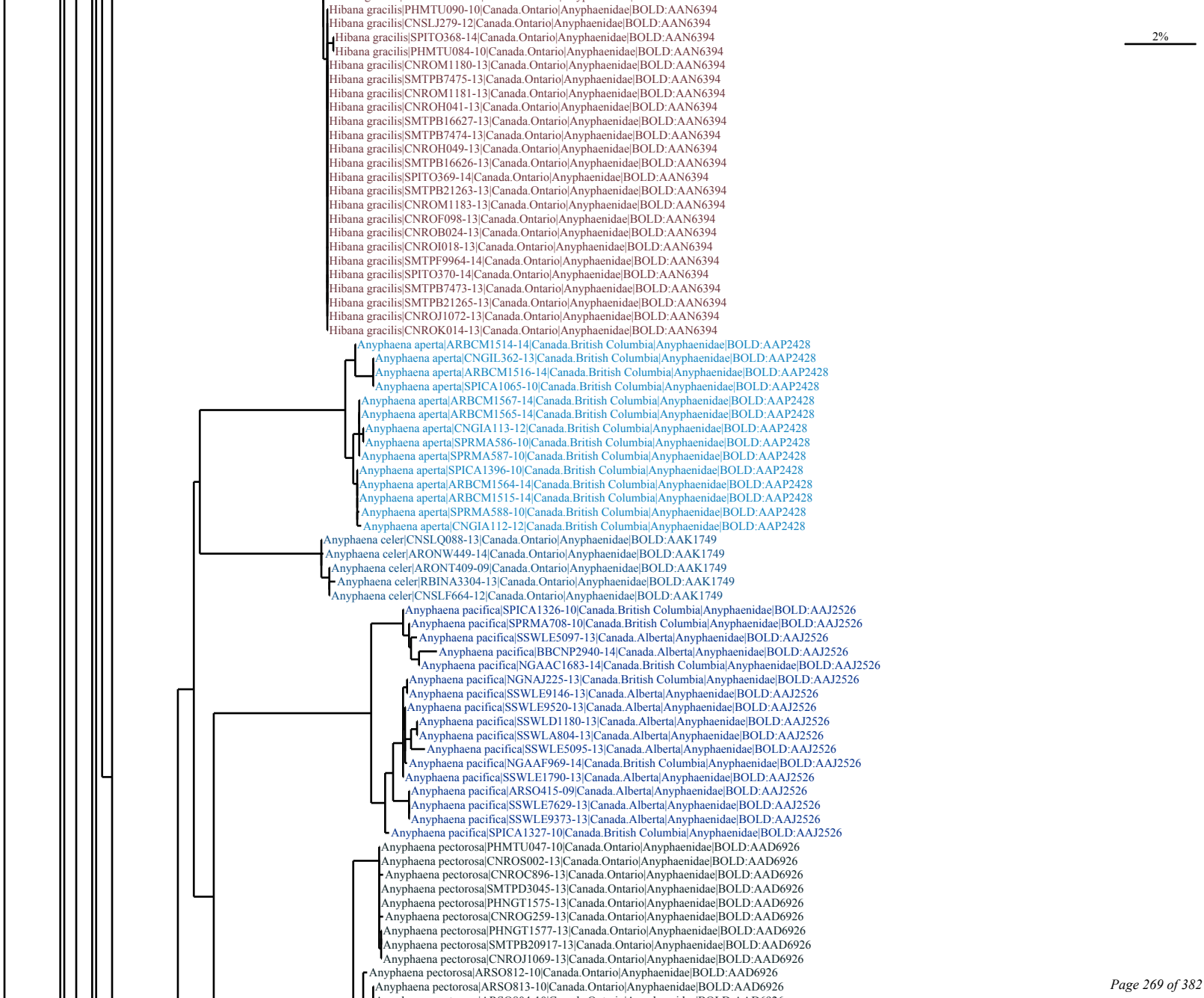
Hibana gracilis|PHMTU090-10|Canada.Ontario|Anyphaenidae|BOLD:AAN6394
Hibana gracilis|CNSLJ279-12|Canada.Ontario|Anyphaenidae|BOLD:AAN6394
Hibana gracilis|SPITO368-14|Canada.Ontario|Anyphaenidae|BOLD:AAN6394
Hibana gracilis|PHMTU084-10|Canada.Ontario|Anyphaenidae|BOLD:AAN6394
Hibana gracilis|CNROM1180-13|Canada.Ontario|Anyphaenidae|BOLD:AAN6394
Hibana gracilis|SMTPB7475-13|Canada.Ontario|Anyphaenidae|BOLD:AAN6394
Hibana gracilis|CNROM1181-13|Canada.Ontario|Anyphaenidae|BOLD:AAN6394
Hibana gracilis|CNROH041-13|Canada.Ontario|Anyphaenidae|BOLD:AAN6394
Hibana gracilis|SMTPB16627-13|Canada.Ontario|Anyphaenidae|BOLD:AAN6394
Hibana gracilis|SMTPB7474-13|Canada.Ontario|Anyphaenidae|BOLD:AAN6394
Hibana gracilis|CNROH049-13|Canada.Ontario|Anyphaenidae|BOLD:AAN6394
Hibana gracilis|SMTPB16626-13|Canada.Ontario|Anyphaenidae|BOLD:AAN6394
Hibana gracilis|SPITO369-14|Canada.Ontario|Anyphaenidae|BOLD:AAN6394
Hibana gracilis|SMTPB21263-13|Canada.Ontario|Anyphaenidae|BOLD:AAN6394
Hibana gracilis|CNROM1183-13|Canada.Ontario|Anyphaenidae|BOLD:AAN6394
Hibana gracilis|CNROF098-13|Canada.Ontario|Anyphaenidae|BOLD:AAN6394
Hibana gracilis|CNROB024-13|Canada.Ontario|Anyphaenidae|BOLD:AAN6394
Hibana gracilis|CNROI018-13|Canada.Ontario|Anyphaenidae|BOLD:AAN6394
Hibana gracilis|SMTPF9964-14|Canada.Ontario|Anyphaenidae|BOLD:AAN6394
Hibana gracilis|SPITO370-14|Canada.Ontario|Anyphaenidae|BOLD:AAN6394
Hibana gracilis|SMTPB7473-13|Canada.Ontario|Anyphaenidae|BOLD:AAN6394
Hibana gracilis|SMTPB21265-13|Canada.Ontario|Anyphaenidae|BOLD:AAN6394
Hibana gracilis|CNROJ1072-13|Canada.Ontario|Anyphaenidae|BOLD:AAN6394
Hibana gracilis|CNROK014-13|Canada.Ontario|Anyphaenidae|BOLD:AAN6394
Anyphaena aperta|ARBCM1514-14|Canada.British Columbia|Anyphaenidae|BOLD:AAP2428
Anyphaena aperta|CNGIL362-13|Canada.British Columbia|Anyphaenidae|BOLD:AAP2428
Anyphaena aperta|ARBCM1516-14|Canada.British Columbia|Anyphaenidae|BOLD:AAP2428
Anyphaena aperta|SPICA1065-10|Canada.British Columbia|Anyphaenidae|BOLD:AAP2428
Anyphaena aperta|ARBCM1567-14|Canada.British Columbia|Anyphaenidae|BOLD:AAP2428
Anyphaena aperta|ARBCM1565-14|Canada.British Columbia|Anyphaenidae|BOLD:AAP2428
Anyphaena aperta|CNGIA113-12|Canada.British Columbia|Anyphaenidae|BOLD:AAP2428
Anyphaena aperta|SPRMA586-10|Canada.British Columbia|Anyphaenidae|BOLD:AAP2428
Anyphaena aperta|SPRMA587-10|Canada.British Columbia|Anyphaenidae|BOLD:AAP2428
Anyphaena aperta|SPICA1396-10|Canada.British Columbia|Anyphaenidae|BOLD:AAP2428
Anyphaena aperta|ARBCM1564-14|Canada.British Columbia|Anyphaenidae|BOLD:AAP2428
Anyphaena aperta|ARBCM1515-14|Canada.British Columbia|Anyphaenidae|BOLD:AAP2428
Anyphaena aperta|SPRMA588-10|Canada.British Columbia|Anyphaenidae|BOLD:AAP2428
Anyphaena aperta|CNGIA112-12|Canada.British Columbia|Anyphaenidae|BOLD:AAP2428
Anyphaena celer|CNSLQ088-13|Canada.Ontario|Anyphaenidae|BOLD:AAK1749
Anyphaena celer|ARONW449-14|Canada.Ontario|Anyphaenidae|BOLD:AAK1749
Anyphaena celer|ARONT409-09|Canada.Ontario|Anyphaenidae|BOLD:AAK1749
Anyphaena celer|RBINA3304-13|Canada.Ontario|Anyphaenidae|BOLD:AAK1749
Anyphaena celer|CNSLF664-12|Canada.Ontario|Anyphaenidae|BOLD:AAK1749
Anyphaena pacifica|SPICA1326-10|Canada.British Columbia|Anyphaenidae|BOLD:AAJ2526
Anyphaena pacifica|SPRMA708-10|Canada.British Columbia|Anyphaenidae|BOLD:AAJ2526
Anyphaena pacifica|SSWLE5097-13|Canada.Alberta|Anyphaenidae|BOLD:AAJ2526
Anyphaena pacifica|BBCNP2940-14|Canada.Alberta|Anyphaenidae|BOLD:AAJ2526
Anyphaena pacifica|NGAAC1683-14|Canada.British Columbia|Anyphaenidae|BOLD:AAJ2526
Anyphaena pacifica|NGNAJ225-13|Canada.British Columbia|Anyphaenidae|BOLD:AAJ2526
Anyphaena pacifica|SSWLE9146-13|Canada.Alberta|Anyphaenidae|BOLD:AAJ2526
Anyphaena pacifica|SSWLE9520-13|Canada.Alberta|Anyphaenidae|BOLD:AAJ2526
Anyphaena pacifica|SSWLD1180-13|Canada.Alberta|Anyphaenidae|BOLD:AAJ2526
Anyphaena pacifica|SSWLA804-13|Canada.Alberta|Anyphaenidae|BOLD:AAJ2526
Anyphaena pacifica|SSWLE5095-13|Canada.Alberta|Anyphaenidae|BOLD:AAJ2526
Anyphaena pacifica|NGAAF969-14|Canada.British Columbia|Anyphaenidae|BOLD:AAJ2526
Anyphaena pacifica|SSWLE1790-13|Canada.Alberta|Anyphaenidae|BOLD:AAJ2526
Anyphaena pacifica|ARSO415-09|Canada.Alberta|Anyphaenidae|BOLD:AAJ2526
Anyphaena pacifica|SSWLE7629-13|Canada.Alberta|Anyphaenidae|BOLD:AAJ2526
Anyphaena pacifica|SSWLE9373-13|Canada.Alberta|Anyphaenidae|BOLD:AAJ2526
Anyphaena pacifica|SPICA1327-10|Canada.British Columbia|Anyphaenidae|BOLD:AAJ2526
Anyphaena pectorosa|PHMTU047-10|Canada.Ontario|Anyphaenidae|BOLD:AAD6926
Anyphaena pectorosa|CNROS002-13|Canada.Ontario|Anyphaenidae|BOLD:AAD6926
Anyphaena pectorosa|CNROC896-13|Canada.Ontario|Anyphaenidae|BOLD:AAD6926
Anyphaena pectorosa|SMTPD3045-13|Canada.Ontario|Anyphaenidae|BOLD:AAD6926
Anyphaena pectorosa|PHNGT1575-13|Canada.Ontario|Anyphaenidae|BOLD:AAD6926
Anyphaena pectorosa|CNROG259-13|Canada.Ontario|Anyphaenidae|BOLD:AAD6926
Anyphaena pectorosa|PHNGT1577-13|Canada.Ontario|Anyphaenidae|BOLD:AAD6926
Anyphaena pectorosa|SMTPB20917-13|Canada.Ontario|Anyphaenidae|BOLD:AAD6926
Anyphaena pectorosa|CNROJ1069-13|Canada.Ontario|Anyphaenidae|BOLD:AAD6926
Anyphaena pectorosa|ARSO812-10|Canada.Ontario|Anyphaenidae|BOLD:AAD6926
Anyphaena pectorosa|ARSO813-10|Canada.Ontario|Anyphaenidae|BOLD:AAD6926
2%

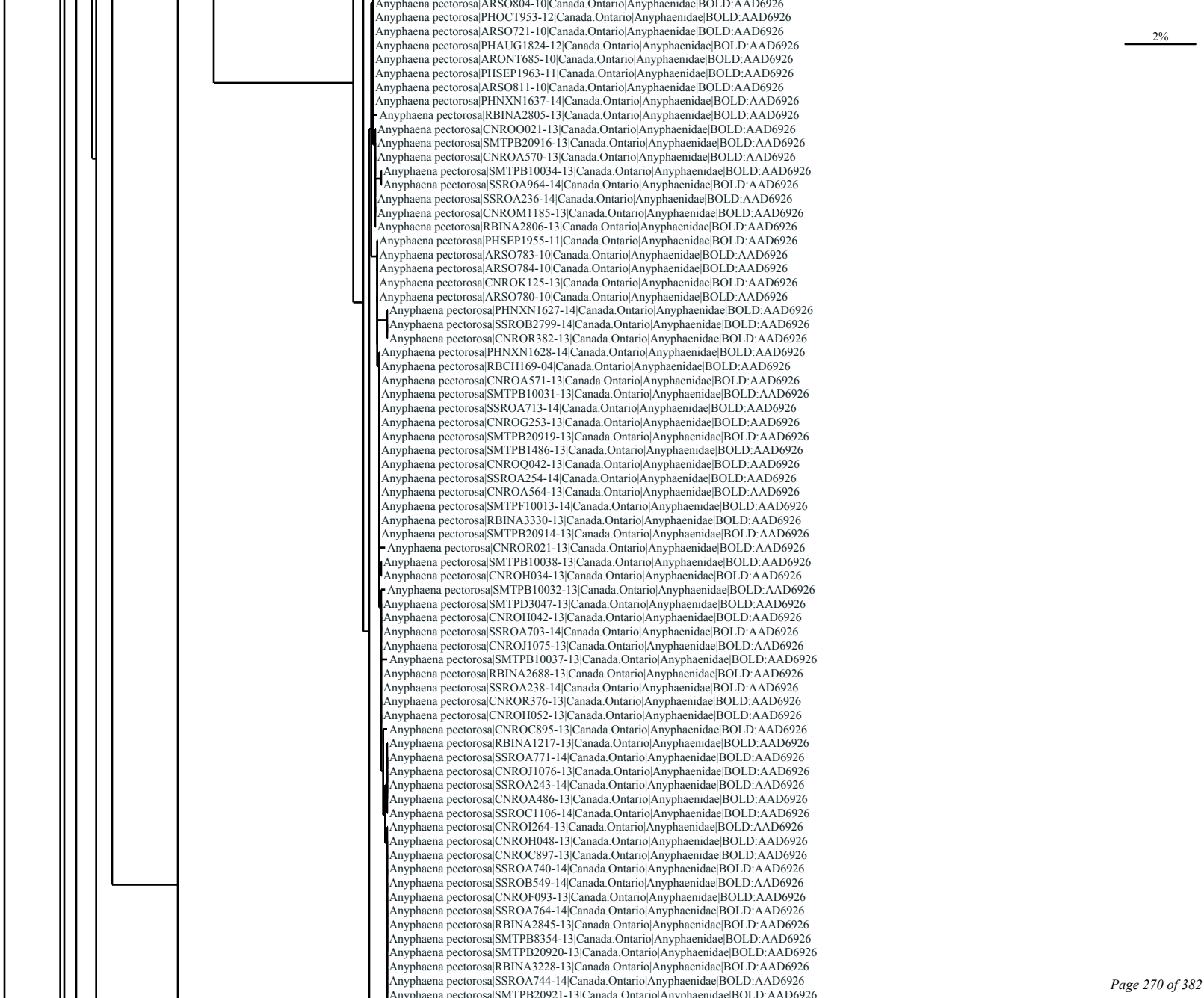
2%
Anyphaena pectorosa|ARSO804-10|Canada.Ontario|Anyphaenidae|BOLD:AAD6926
Anyphaena pectorosa|PHOCT953-12|Canada.Ontario|Anyphaenidae|BOLD:AAD6926
Anyphaena pectorosa|ARSO721-10|Canada.Ontario|Anyphaenidae|BOLD:AAD6926
Anyphaena pectorosa|PHAUG1824-12|Canada.Ontario|Anyphaenidae|BOLD:AAD6926
Anyphaena pectorosa|ARONT685-10|Canada.Ontario|Anyphaenidae|BOLD:AAD6926
Anyphaena pectorosa|PHSEP1963-11|Canada.Ontario|Anyphaenidae|BOLD:AAD6926
Anyphaena pectorosa|ARSO811-10|Canada.Ontario|Anyphaenidae|BOLD:AAD6926
Anyphaena pectorosa|PHNXN1637-14|Canada.Ontario|Anyphaenidae|BOLD:AAD6926
Anyphaena pectorosa|RBINA2805-13|Canada.Ontario|Anyphaenidae|BOLD:AAD6926
Anyphaena pectorosa|CNROO021-13|Canada.Ontario|Anyphaenidae|BOLD:AAD6926
Anyphaena pectorosa|SMTPB20916-13|Canada.Ontario|Anyphaenidae|BOLD:AAD6926
Anyphaena pectorosa|CNROA570-13|Canada.Ontario|Anyphaenidae|BOLD:AAD6926
Anyphaena pectorosa|SMTPB10034-13|Canada.Ontario|Anyphaenidae|BOLD:AAD6926
Anyphaena pectorosa|SSROA964-14|Canada.Ontario|Anyphaenidae|BOLD:AAD6926
Anyphaena pectorosa|SSROA236-14|Canada.Ontario|Anyphaenidae|BOLD:AAD6926
Anyphaena pectorosa|CNROM1185-13|Canada.Ontario|Anyphaenidae|BOLD:AAD6926
Anyphaena pectorosa|RBINA2806-13|Canada.Ontario|Anyphaenidae|BOLD:AAD6926
Anyphaena pectorosa|PHSEP1955-11|Canada.Ontario|Anyphaenidae|BOLD:AAD6926
Anyphaena pectorosa|ARSO783-10|Canada.Ontario|Anyphaenidae|BOLD:AAD6926
Anyphaena pectorosa|ARSO784-10|Canada.Ontario|Anyphaenidae|BOLD:AAD6926
Anyphaena pectorosa|CNROK125-13|Canada.Ontario|Anyphaenidae|BOLD:AAD6926
Anyphaena pectorosa|ARSO780-10|Canada.Ontario|Anyphaenidae|BOLD:AAD6926
Anyphaena pectorosa|PHNXN1627-14|Canada.Ontario|Anyphaenidae|BOLD:AAD6926
Anyphaena pectorosa|SSROB2799-14|Canada.Ontario|Anyphaenidae|BOLD:AAD6926
Anyphaena pectorosa|CNROR382-13|Canada.Ontario|Anyphaenidae|BOLD:AAD6926
Anyphaena pectorosa|PHNXN1628-14|Canada.Ontario|Anyphaenidae|BOLD:AAD6926
Anyphaena pectorosa|RBCH169-04|Canada.Ontario|Anyphaenidae|BOLD:AAD6926
Anyphaena pectorosa|CNROA571-13|Canada.Ontario|Anyphaenidae|BOLD:AAD6926
Anyphaena pectorosa|SMTPB10031-13|Canada.Ontario|Anyphaenidae|BOLD:AAD6926
Anyphaena pectorosa|SSROA713-14|Canada.Ontario|Anyphaenidae|BOLD:AAD6926
Anyphaena pectorosa|CNROG253-13|Canada.Ontario|Anyphaenidae|BOLD:AAD6926
Anyphaena pectorosa|SMTPB20919-13|Canada.Ontario|Anyphaenidae|BOLD:AAD6926
Anyphaena pectorosa|SMTPB1486-13|Canada.Ontario|Anyphaenidae|BOLD:AAD6926
Anyphaena pectorosa|CNROQ042-13|Canada.Ontario|Anyphaenidae|BOLD:AAD6926
Anyphaena pectorosa|SSROA254-14|Canada.Ontario|Anyphaenidae|BOLD:AAD6926
Anyphaena pectorosa|CNROA564-13|Canada.Ontario|Anyphaenidae|BOLD:AAD6926
Anyphaena pectorosa|SMTPF10013-14|Canada.Ontario|Anyphaenidae|BOLD:AAD6926
Anyphaena pectorosa|RBINA3330-13|Canada.Ontario|Anyphaenidae|BOLD:AAD6926
Anyphaena pectorosa|SMTPB20914-13|Canada.Ontario|Anyphaenidae|BOLD:AAD6926
Anyphaena pectorosa|CNROR021-13|Canada.Ontario|Anyphaenidae|BOLD:AAD6926
Anyphaena pectorosa|SMTPB10038-13|Canada.Ontario|Anyphaenidae|BOLD:AAD6926
Anyphaena pectorosa|CNROH034-13|Canada.Ontario|Anyphaenidae|BOLD:AAD6926
Anyphaena pectorosa|SMTPB10032-13|Canada.Ontario|Anyphaenidae|BOLD:AAD6926
Anyphaena pectorosa|SMTPD3047-13|Canada.Ontario|Anyphaenidae|BOLD:AAD6926
Anyphaena pectorosa|CNROH042-13|Canada.Ontario|Anyphaenidae|BOLD:AAD6926
Anyphaena pectorosa|SSROA703-14|Canada.Ontario|Anyphaenidae|BOLD:AAD6926
Anyphaena pectorosa|CNROJ1075-13|Canada.Ontario|Anyphaenidae|BOLD:AAD6926
Anyphaena pectorosa|SMTPB10037-13|Canada.Ontario|Anyphaenidae|BOLD:AAD6926
Anyphaena pectorosa|RBINA2688-13|Canada.Ontario|Anyphaenidae|BOLD:AAD6926
Anyphaena pectorosa|SSROA238-14|Canada.Ontario|Anyphaenidae|BOLD:AAD6926
Anyphaena pectorosa|CNROR376-13|Canada.Ontario|Anyphaenidae|BOLD:AAD6926
Anyphaena pectorosa|CNROH052-13|Canada.Ontario|Anyphaenidae|BOLD:AAD6926
Anyphaena pectorosa|CNROC895-13|Canada.Ontario|Anyphaenidae|BOLD:AAD6926
Anyphaena pectorosa|RBINA1217-13|Canada.Ontario|Anyphaenidae|BOLD:AAD6926
Anyphaena pectorosa|SSROA771-14|Canada.Ontario|Anyphaenidae|BOLD:AAD6926
Anyphaena pectorosa|CNROJ1076-13|Canada.Ontario|Anyphaenidae|BOLD:AAD6926
Anyphaena pectorosa|SSROA243-14|Canada.Ontario|Anyphaenidae|BOLD:AAD6926
Anyphaena pectorosa|CNROA486-13|Canada.Ontario|Anyphaenidae|BOLD:AAD6926
Anyphaena pectorosa|SSROC1106-14|Canada.Ontario|Anyphaenidae|BOLD:AAD6926
Anyphaena pectorosa|CNROI264-13|Canada.Ontario|Anyphaenidae|BOLD:AAD6926
Anyphaena pectorosa|CNROH048-13|Canada.Ontario|Anyphaenidae|BOLD:AAD6926
Anyphaena pectorosa|CNROC897-13|Canada.Ontario|Anyphaenidae|BOLD:AAD6926
Anyphaena pectorosa|SSROA740-14|Canada.Ontario|Anyphaenidae|BOLD:AAD6926
Anyphaena pectorosa|SSROB549-14|Canada.Ontario|Anyphaenidae|BOLD:AAD6926
Anyphaena pectorosa|CNROF093-13|Canada.Ontario|Anyphaenidae|BOLD:AAD6926
Anyphaena pectorosa|SSROA764-14|Canada.Ontario|Anyphaenidae|BOLD:AAD6926
Anyphaena pectorosa|RBINA2845-13|Canada.Ontario|Anyphaenidae|BOLD:AAD6926
Anyphaena pectorosa|SMTPB8354-13|Canada.Ontario|Anyphaenidae|BOLD:AAD6926
Anyphaena pectorosa|SMTPB20920-13|Canada.Ontario|Anyphaenidae|BOLD:AAD6926
Anyphaena pectorosa|RBINA3228-13|Canada.Ontario|Anyphaenidae|BOLD:AAD6926
Anyphaena pectorosa|SSROA744-14|Canada.Ontario|Anyphaenidae|BOLD:AAD6926
Anyphaena pectorosa|SMTPB20921-13|Canada.Ontario|Anyphaenidae|BOLD:AAD6926

Anyphaena pectorosa|CNROA488-13|Canada.Ontario|Anyphaenidae|BOLD:AAD6926
Anyphaena pectorosa|CNROE1212-13|Canada.Ontario|Anyphaenidae|BOLD:AAD6926
Anyphaena pectorosa|RBINA417-13|Canada.Ontario|Anyphaenidae|BOLD:AAD6926
Anyphaena pectorosa|CNROC893-13|Canada.Ontario|Anyphaenidae|BOLD:AAD6926
Anyphaena pectorosa|RBINA3976-13|Canada.Ontario|Anyphaenidae|BOLD:AAD6926
Anyphaena pectorosa|CNROE1211-13|Canada.Ontario|Anyphaenidae|BOLD:AAD6926
Anyphaena pectorosa|SMTPF9996-14|Canada.Ontario|Anyphaenidae|BOLD:AAD6926
Anyphaena pectorosa|PHSEP1959-11|Canada.Ontario|Anyphaenidae|BOLD:AAD6926
Anyphaena pectorosa|PHAUG1826-12|Canada.Ontario|Anyphaenidae|BOLD:AAD6926
Anyphaena pectorosa|PHJUN4064-12|Canada.Ontario|Anyphaenidae|BOLD:AAD6926
Anyphaena pectorosa|ARSO803-10|Canada.Ontario|Anyphaenidae|BOLD:AAD6926
Anyphaena pectorosa|PHJUN4063-12|Canada.Ontario|Anyphaenidae|BOLD:AAD6926
Anyphaena pectorosa|ARSO800-10|Canada.Ontario|Anyphaenidae|BOLD:AAD6926
Anyphaena pectorosa|PHJUN4061-12|Canada.Ontario|Anyphaenidae|BOLD:AAD6926
Anyphaena pectorosa|ARSO801-10|Canada.Ontario|Anyphaenidae|BOLD:AAD6926
Anyphaena pectorosa|ARSO782-10|Canada.Ontario|Anyphaenidae|BOLD:AAD6926
Anyphaena pectorosa|ARONT683-10|Canada.Ontario|Anyphaenidae|BOLD:AAD6926
Anyphaena pectorosa|ARSO776-10|Canada.Ontario|Anyphaenidae|BOLD:AAD6926
Anyphaena pectorosa|ARSO767-10|Canada.Ontario|Anyphaenidae|BOLD:AAD6926
Anyphaena pectorosa|ARONT686-10|Canada.Ontario|Anyphaenidae|BOLD:AAD6926
Anyphaena pectorosa|ARSO772-10|Canada.Ontario|Anyphaenidae|BOLD:AAD6926
Anyphaena pectorosa|CNROK126-13|Canada.Ontario|Anyphaenidae|BOLD:AAD6926
Anyphaena pectorosa|PHNXN1616-14|Canada.Ontario|Anyphaenidae|BOLD:AAD6926
Anyphaena pectorosa|CNRON036-13|Canada.Ontario|Anyphaenidae|BOLD:AAD6926
Anyphaena pectorosa|CNROK121-13|Canada.Ontario|Anyphaenidae|BOLD:AAD6926
Anyphaena pectorosa|SMTPB20915-13|Canada.Ontario|Anyphaenidae|BOLD:AAD6926
Anyphaena pectorosa|CNROK123-13|Canada.Ontario|Anyphaenidae|BOLD:AAD6926
Anyphaena pectorosa|CNROA491-13|Canada.Ontario|Anyphaenidae|BOLD:AAD6926
Anyphaena pectorosa|CNROH043-13|Canada.Ontario|Anyphaenidae|BOLD:AAD6926
Anyphaena pectorosa|RBINA2734-13|Canada.Ontario|Anyphaenidae|BOLD:AAD6926
Anyphaena pectorosa|SPITO463-14|Canada.Ontario|Anyphaenidae|BOLD:AAD6926
Anyphaena pectorosa|SMTPD5656-13|Canada.Ontario|Anyphaenidae|BOLD:AAD6926
Anyphaena pectorosa|CNROR378-13|Canada.Ontario|Anyphaenidae|BOLD:AAD6926
Anyphaena pectorosa|CNROM1184-13|Canada.Ontario|Anyphaenidae|BOLD:AAD6926
Anyphaena pectorosa|CNROK122-13|Canada.Ontario|Anyphaenidae|BOLD:AAD6926
Anyphaena pectorosa|SSROA246-14|Canada.Ontario|Anyphaenidae|BOLD:AAD6926
Anyphaena pectorosa|SSROA698-14|Canada.Ontario|Anyphaenidae|BOLD:AAD6926
Anyphaena pectorosa|RBINA2686-13|Canada.Ontario|Anyphaenidae|BOLD:AAD6926
Anyphaena pectorosa|CNROJ1071-13|Canada.Ontario|Anyphaenidae|BOLD:AAD6926
Anyphaena pectorosa|RBINA3983-13|Canada.Ontario|Anyphaenidae|BOLD:AAD6926
Anyphaena pectorosa|CNROJ1073-13|Canada.Ontario|Anyphaenidae|BOLD:AAD6926
Anyphaena pectorosa|RBINA3435-13|Canada.Ontario|Anyphaenidae|BOLD:AAD6926
Anyphaena pectorosa|CNROG258-13|Canada.Ontario|Anyphaenidae|BOLD:AAD6926
Anyphaena pectorosa|SSROA749-14|Canada.Ontario|Anyphaenidae|BOLD:AAD6926
Anyphaena pectorosa|CNROJ1074-13|Canada.Ontario|Anyphaenidae|BOLD:AAD6926
Anyphaena pectorosa|ARONW581-14|Canada.Ontario|Anyphaenidae|BOLD:AAD6926
Anyphaena pectorosa|CNROG038-13|Canada.Ontario|Anyphaenidae|BOLD:AAD6926
Anyphaena pectorosa|ARONT684-10|Canada.Ontario|Anyphaenidae|BOLD:AAD6926
Anyphaena pectorosa|ARSO759-10|Canada.Ontario|Anyphaenidae|BOLD:AAD6926
Anyphaena pectorosa|SMTPB10033-13|Canada.Ontario|Anyphaenidae|BOLD:AAD6926
Anyphaena pectorosa|SSROA252-14|Canada.Ontario|Anyphaenidae|BOLD:AAD6926
Anyphaena pectorosa|RBINA3464-13|Canada.Ontario|Anyphaenidae|BOLD:AAD6926
Anyphaena pectorosa|CNROG261-13|Canada.Ontario|Anyphaenidae|BOLD:AAD6926
Anyphaena pectorosa|RBINA3312-13|Canada.Ontario|Anyphaenidae|BOLD:AAD6926
Anyphaena pectorosa|SMTPB20918-13|Canada.Ontario|Anyphaenidae|BOLD:AAD6926
Anyphaena pectorosa|SSROA239-14|Canada.Ontario|Anyphaenidae|BOLD:AAD6926
Anyphaena pectorosa|SMTPB8355-13|Canada.Ontario|Anyphaenidae|BOLD:AAD6926
Wulfila saltabundus|ARSO157-08|Canada.Ontario|Anyphaenidae|BOLD:AAC6924
Wulfila saltabundus|RBINA5834-13|Canada.Ontario|Anyphaenidae|BOLD:AAC6924
Wulfila saltabundus|RBINA815-13|Canada.Ontario|Anyphaenidae|BOLD:AAC6924
Wulfila saltabundus|JSARA016-11|Canada.Ontario|Anyphaenidae|BOLD:AAC6924
Wulfila saltabundus|ARONT779-10|Canada.Ontario|Anyphaenidae|BOLD:AAC6924
Wulfila saltabundus|CNPPD2699-12|Canada.Ontario|Anyphaenidae|BOLD:AAC6924
Wulfila saltabundus|RBINA3570-13|Canada.Ontario|Anyphaenidae|BOLD:AAC6924
Wulfila saltabundus|RBINA5794-13|Canada.Ontario|Anyphaenidae|BOLD:AAC6924
Wulfila saltabundus|CNPPE2328-12|Canada.Ontario|Anyphaenidae|BOLD:AAC6924
Wulfila saltabundus|SPITO508-14|Canada.Ontario|Anyphaenidae|BOLD:AAC6924
Wulfila saltabundus|RBINA3335-13|Canada.Ontario|Anyphaenidae|BOLD:AAC6924
Wulfila saltabundus|RBINA3984-13|Canada.Ontario|Anyphaenidae|BOLD:AAC6924
Wulfila saltabundus|RBINA3314-13|Canada.Ontario|Anyphaenidae|BOLD:AAC6924
Wulfila saltabundus|ERSPI292-09|Canada.Ontario|Anyphaenidae|BOLD:AAC6924
2%

2%
Wulfila saltabundus|RBINA5848-13|Canada.Ontario|Anyphaenidae|BOLD:AAC6924
Wulfila saltabundus|ARONT024-09|Canada.Ontario|Anyphaenidae|BOLD:AAC6924
Wulfila saltabundus|SPITO124-11|Canada.Ontario|Anyphaenidae|BOLD:AAC6924
Wulfila saltabundus|JSARA060-11|Canada.Ontario|Anyphaenidae|BOLD:AAC6924
Wulfila saltabundus|SSROA157-14|Canada.Ontario|Anyphaenidae|BOLD:AAC6924
Wulfila saltabundus|RBINA4885-13|Canada.Ontario|Anyphaenidae|BOLD:AAC6924
Wulfila saltabundus|RBCH136-04|Canada.Ontario|Anyphaenidae|BOLD:AAC6924
Wulfila saltabundus|SSROA244-14|Canada.Ontario|Anyphaenidae|BOLD:AAC6924
Wulfila saltabundus|SSROA259-14|Canada.Ontario|Anyphaenidae|BOLD:AAC6924
Wulfila saltabundus|RBINA4890-13|Canada.Ontario|Anyphaenidae|BOLD:AAC6924
Wulfila saltabundus|RBINA3413-13|Canada.Ontario|Anyphaenidae|BOLD:AAC6924
Wulfila saltabundus|RBINA4886-13|Canada.Ontario|Anyphaenidae|BOLD:AAC6924
Wulfila saltabundus|RBINA5846-13|Canada.Ontario|Anyphaenidae|BOLD:AAC6924
Wulfila saltabundus|RBINA5847-13|Canada.Ontario|Anyphaenidae|BOLD:AAC6924
Wulfila saltabundus|RBINA5799-13|Canada.Ontario|Anyphaenidae|BOLD:AAC6924
Wulfila saltabundus|RBINA3858-13|Canada.Ontario|Anyphaenidae|BOLD:AAC6924
Wulfila saltabundus|RBINA4898-13|Canada.Ontario|Anyphaenidae|BOLD:AAC6924
Wulfila saltabundus|RBINA4371-13|Canada.Ontario|Anyphaenidae|BOLD:AAC6924
Wulfila saltabundus|SSROA149-14|Canada.Ontario|Anyphaenidae|BOLD:AAC6924
Wulfila saltabundus|ARONT233-09|Canada.Ontario|Anyphaenidae|BOLD:AAC6924
Wulfila saltabundus|ARONT408-09|Canada.Ontario|Anyphaenidae|BOLD:AAC6924
Wulfila saltabundus|JSARA035-11|Canada.Ontario|Anyphaenidae|BOLD:AAC6924
Wulfila saltabundus|ARONT777-10|Canada.Ontario|Anyphaenidae|BOLD:AAC6924
Wulfila saltabundus|ARONT708-10|Canada.Ontario|Anyphaenidae|BOLD:AAC6924
Wulfila saltabundus|ARONT780-10|Canada.Ontario|Anyphaenidae|BOLD:AAC6924
Wulfila saltabundus|CNPPD2694-12|Canada.Ontario|Anyphaenidae|BOLD:AAC6924
Wulfila saltabundus|CNPPD2695-12|Canada.Ontario|Anyphaenidae|BOLD:AAC6924
Wulfila saltabundus|RBINA3419-13|Canada.Ontario|Anyphaenidae|BOLD:AAC6924
Wulfila saltabundus|RBINA3327-13|Canada.Ontario|Anyphaenidae|BOLD:AAC6924
Wulfila saltabundus|SPITO441-14|Canada.Ontario|Anyphaenidae|BOLD:AAC6924
Wulfila saltabundus|RBINA3326-13|Canada.Ontario|Anyphaenidae|BOLD:AAC6924
Wulfila saltabundus|SMTPB14559-13|Canada.Ontario|Anyphaenidae|BOLD:AAC6924
Wulfila saltabundus|SSROB615-14|Canada.Ontario|Anyphaenidae|BOLD:AAC6924
Wulfila saltabundus|SPITO509-14|Canada.Ontario|Anyphaenidae|BOLD:AAC6924
Wulfila saltabundus|JSARA017-11|Canada.Ontario|Anyphaenidae|BOLD:AAC6924
Wulfila saltabundus|ARONT267-09|Canada.Ontario|Anyphaenidae|BOLD:AAC6924
Wulfila saltabundus|ARONT266-09|Canada.Ontario|Anyphaenidae|BOLD:AAC6924
Elaver excepta|PPELE392-11|Canada.Ontario|Clubionidae|BOLD:AAI4088
Elaver excepta|CNSLL374-13|Canada.Ontario|Clubionidae|BOLD:AAI4088
Elaver excepta|CNSLB455-12|Canada.Ontario|Clubionidae|BOLD:AAI4088
Elaver excepta|CNBPD662-13|Canada.Ontario|Clubionidae|BOLD:AAI4088
Elaver excepta|ARONW175-11|Canada.Ontario|Clubionidae|BOLD:AAI4088
Elaver excepta|ARONW038-11|Canada.Ontario|Clubionidae|BOLD:AAI4088
Elaver excepta|CNBPC120-12|Canada.Ontario|Clubionidae|BOLD:AAI4088
Elaver excepta|ARONW295-11|Canada.Ontario|Clubionidae|BOLD:AAI4088
Elaver excepta|ARONW296-11|Canada.Ontario|Clubionidae|BOLD:AAI4088
Elaver excepta|CNBPD663-13|Canada.Ontario|Clubionidae|BOLD:AAI4088
Elaver excepta|CNSLQ087-13|Canada.Ontario|Clubionidae|BOLD:AAI4088
Elaver excepta|CNKJE2153-14|Canada.Nova Scotia|Clubionidae|BOLD:AAI4088
Elaver excepta|CNBPQ351-13|Canada.Ontario|Clubionidae|BOLD:AAI4088
Elaver excepta|CNBPD661-13|Canada.Ontario|Clubionidae|BOLD:AAI4088
Elaver excepta|CNSLQ080-13|Canada.Ontario|Clubionidae|BOLD:AAI4088
Elaver excepta|CNBPM114-13|Canada.Ontario|Clubionidae|BOLD:AAI4088
Elaver excepta|CNBPT145-13|Canada.Ontario|Clubionidae|BOLD:AAI4088
Elaver excepta|CNSLG297-12|Canada.Ontario|Clubionidae|BOLD:AAI4088
Elaver excepta|CNSLE486-12|Canada.Ontario|Clubionidae|BOLD:AAI4088
Elaver excepta|CNSLC538-12|Canada.Ontario|Clubionidae|BOLD:AAI4088
Elaver excepta|CNPPI1855-12|Canada.Ontario|Clubionidae|BOLD:AAI4088
Elaver excepta|CNSLC543-12|Canada.Ontario|Clubionidae|BOLD:AAI4088
Elaver excepta|CNSLQ107-13|Canada.Ontario|Clubionidae|BOLD:AAI4088
Elaver excepta|CNBPL380-13|Canada.Ontario|Clubionidae|BOLD:AAI4088
Elaver excepta|CNSLU108-13|Canada.Ontario|Clubionidae|BOLD:AAI4088
Elaver excepta|CNSLU117-13|Canada.Ontario|Clubionidae|BOLD:AAI4088
Elaver excepta|CNBPL379-13|Canada.Ontario|Clubionidae|BOLD:AAI4088
Elaver excepta|CNSLQ085-13|Canada.Ontario|Clubionidae|BOLD:AAI4088
Elaver excepta|CNSLG290-12|Canada.Ontario|Clubionidae|BOLD:AAI4088
Elaver excepta|CNSLG295-12|Canada.Ontario|Clubionidae|BOLD:AAI4088
Elaver excepta|CNSLQ084-13|Canada.Ontario|Clubionidae|BOLD:AAI4088
Elaver excepta|CNSLN108-13|Canada.Ontario|Clubionidae|BOLD:AAI4088
Elaver excepta|ARONW030-11|Canada.Ontario|Clubionidae|BOLD:AAI4088
Elaver excepta|CNBPI562-13|Canada.Ontario|Clubionidae|BOLD:AAI4088

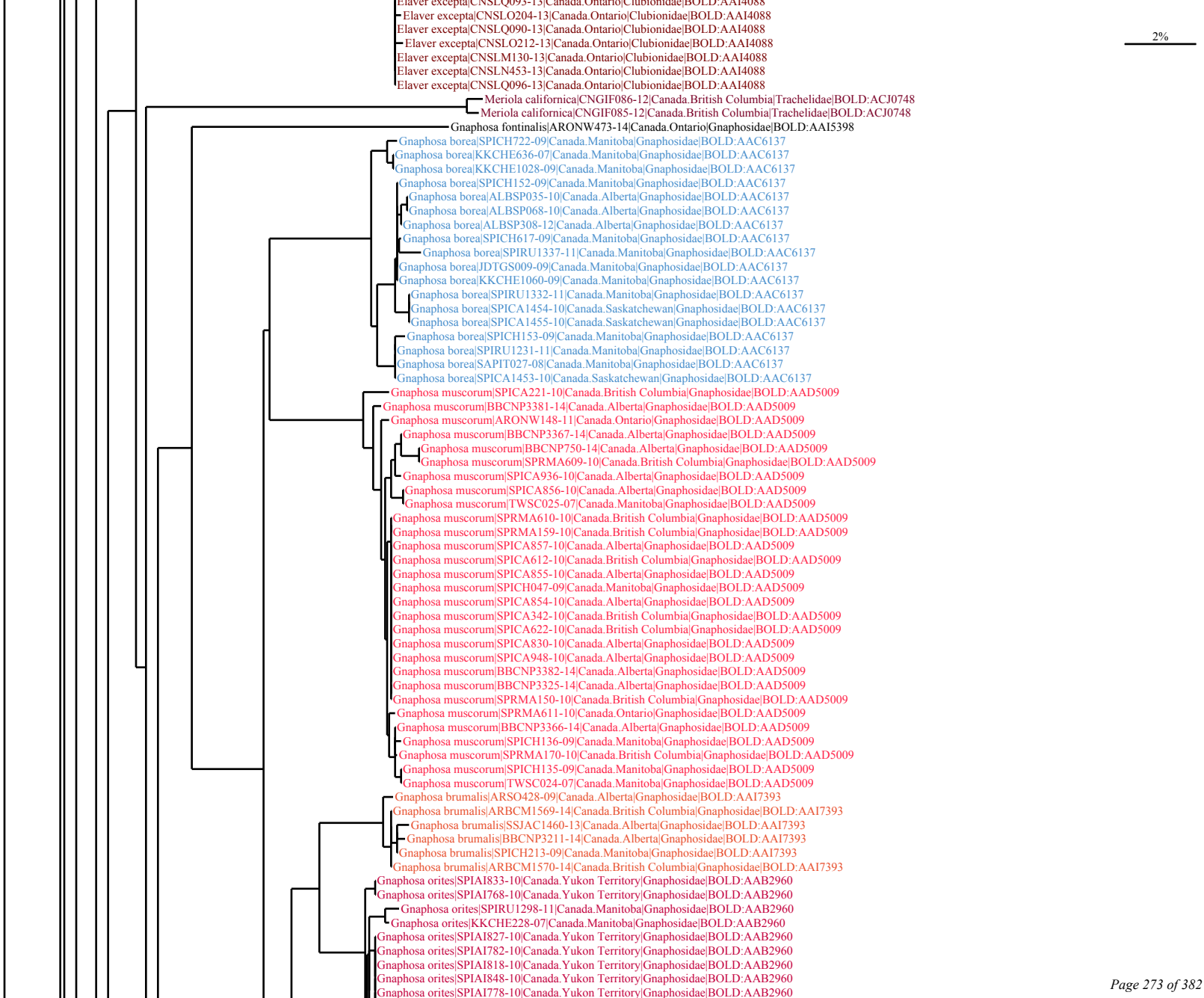
Elaver excepta|CNSLO93-13|Canada.Ontario|Clubionidae|BOLD:AAI4088
Elaver excepta|CNSLO204-13|Canada.Ontario|Clubionidae|BOLD:AAI4088
Elaver excepta|CNSLQ090-13|Canada.Ontario|Clubionidae|BOLD:AAI4088
Elaver excepta|CNSLO212-13|Canada.Ontario|Clubionidae|BOLD:AAI4088
Elaver excepta|CNSLM130-13|Canada.Ontario|Clubionidae|BOLD:AAI4088
Elaver excepta|CNSLN453-13|Canada.Ontario|Clubionidae|BOLD:AAI4088
Elaver excepta|CNSLQ096-13|Canada.Ontario|Clubionidae|BOLD:AAI4088
Meriola californica|CNGIF086-12|Canada.British Columbia|Trachelidae|BOLD:ACJ0748
Meriola californica|CNGIF085-12|Canada.British Columbia|Trachelidae|BOLD:ACJ0748
Gnaphosa fontinalis|ARONW473-14|Canada.Ontario|Gnaphosidae|BOLD:AAI5398
Gnaphosa borea|SPICH722-09|Canada.Manitoba|Gnaphosidae|BOLD:AAC6137
Gnaphosa borea|KKCHE636-07|Canada.Manitoba|Gnaphosidae|BOLD:AAC6137
Gnaphosa borea|KKCHE1028-09|Canada.Manitoba|Gnaphosidae|BOLD:AAC6137
Gnaphosa borea|SPICH152-09|Canada.Manitoba|Gnaphosidae|BOLD:AAC6137
Gnaphosa borea|ALBSP035-10|Canada.Alberta|Gnaphosidae|BOLD:AAC6137
Gnaphosa borea|ALBSP068-10|Canada.Alberta|Gnaphosidae|BOLD:AAC6137
Gnaphosa borea|ALBSP308-12|Canada.Alberta|Gnaphosidae|BOLD:AAC6137
Gnaphosa borea|SPICH617-09|Canada.Manitoba|Gnaphosidae|BOLD:AAC6137
Gnaphosa borea|SPIRU1337-11|Canada.Manitoba|Gnaphosidae|BOLD:AAC6137
Gnaphosa borea|JDTGS009-09|Canada.Manitoba|Gnaphosidae|BOLD:AAC6137
Gnaphosa borea|KKCHE1060-09|Canada.Manitoba|Gnaphosidae|BOLD:AAC6137
Gnaphosa borea|SPIRU1332-11|Canada.Manitoba|Gnaphosidae|BOLD:AAC6137
Gnaphosa borea|SPICA1454-10|Canada.Saskatchewan|Gnaphosidae|BOLD:AAC6137
Gnaphosa borea|SPICA1455-10|Canada.Saskatchewan|Gnaphosidae|BOLD:AAC6137
Gnaphosa borea|SPICH153-09|Canada.Manitoba|Gnaphosidae|BOLD:AAC6137
Gnaphosa borea|SPIRU1231-11|Canada.Manitoba|Gnaphosidae|BOLD:AAC6137
Gnaphosa borea|SAPIT027-08|Canada.Manitoba|Gnaphosidae|BOLD:AAC6137
Gnaphosa borea|SPICA1453-10|Canada.Saskatchewan|Gnaphosidae|BOLD:AAC6137
Gnaphosa muscorum|SPICA221-10|Canada.British Columbia|Gnaphosidae|BOLD:AAD5009
Gnaphosa muscorum|BBCNP3381-14|Canada.Alberta|Gnaphosidae|BOLD:AAD5009
Gnaphosa muscorum|ARONW148-11|Canada.Ontario|Gnaphosidae|BOLD:AAD5009
Gnaphosa muscorum|BBCNP3367-14|Canada.Alberta|Gnaphosidae|BOLD:AAD5009
Gnaphosa muscorum|BBCNP750-14|Canada.Alberta|Gnaphosidae|BOLD:AAD5009
Gnaphosa muscorum|SPRMA609-10|Canada.British Columbia|Gnaphosidae|BOLD:AAD5009
Gnaphosa muscorum|SPICA936-10|Canada.Alberta|Gnaphosidae|BOLD:AAD5009
Gnaphosa muscorum|SPICA856-10|Canada.Alberta|Gnaphosidae|BOLD:AAD5009
Gnaphosa muscorum|TWSC025-07|Canada.Manitoba|Gnaphosidae|BOLD:AAD5009
Gnaphosa muscorum|SPRMA610-10|Canada.British Columbia|Gnaphosidae|BOLD:AAD5009
Gnaphosa muscorum|SPRMA159-10|Canada.British Columbia|Gnaphosidae|BOLD:AAD5009
Gnaphosa muscorum|SPICA857-10|Canada.Alberta|Gnaphosidae|BOLD:AAD5009
Gnaphosa muscorum|SPICA612-10|Canada.British Columbia|Gnaphosidae|BOLD:AAD5009
Gnaphosa muscorum|SPICA855-10|Canada.Alberta|Gnaphosidae|BOLD:AAD5009
Gnaphosa muscorum|SPICH047-09|Canada.Manitoba|Gnaphosidae|BOLD:AAD5009
Gnaphosa muscorum|SPICA854-10|Canada.Alberta|Gnaphosidae|BOLD:AAD5009
Gnaphosa muscorum|SPICA342-10|Canada.British Columbia|Gnaphosidae|BOLD:AAD5009
Gnaphosa muscorum|SPICA622-10|Canada.British Columbia|Gnaphosidae|BOLD:AAD5009
Gnaphosa muscorum|SPICA830-10|Canada.Alberta|Gnaphosidae|BOLD:AAD5009
Gnaphosa muscorum|SPICA948-10|Canada.Alberta|Gnaphosidae|BOLD:AAD5009
Gnaphosa muscorum|BBCNP3382-14|Canada.Alberta|Gnaphosidae|BOLD:AAD5009
Gnaphosa muscorum|BBCNP3325-14|Canada.Alberta|Gnaphosidae|BOLD:AAD5009
Gnaphosa muscorum|SPRMA150-10|Canada.British Columbia|Gnaphosidae|BOLD:AAD5009
Gnaphosa muscorum|SPRMA611-10|Canada.Ontario|Gnaphosidae|BOLD:AAD5009
Gnaphosa muscorum|BBCNP3366-14|Canada.Alberta|Gnaphosidae|BOLD:AAD5009
Gnaphosa muscorum|SPICH136-09|Canada.Manitoba|Gnaphosidae|BOLD:AAD5009
Gnaphosa muscorum|SPRMA170-10|Canada.British Columbia|Gnaphosidae|BOLD:AAD5009
Gnaphosa muscorum|SPICH135-09|Canada.Manitoba|Gnaphosidae|BOLD:AAD5009
Gnaphosa muscorum|TWSC024-07|Canada.Manitoba|Gnaphosidae|BOLD:AAD5009
Gnaphosa brumalis|ARSO428-09|Canada.Alberta|Gnaphosidae|BOLD:AAI7393
Gnaphosa brumalis|ARBCM1569-14|Canada.British Columbia|Gnaphosidae|BOLD:AAI7393
Gnaphosa brumalis|SSJAC1460-13|Canada.Alberta|Gnaphosidae|BOLD:AAI7393
Gnaphosa brumalis|BBCNP3211-14|Canada.Alberta|Gnaphosidae|BOLD:AAI7393
Gnaphosa brumalis|SPICH213-09|Canada.Manitoba|Gnaphosidae|BOLD:AAI7393
Gnaphosa brumalis|ARBCM1570-14|Canada.British Columbia|Gnaphosidae|BOLD:AAI7393
Gnaphosa orites|SPIAI833-10|Canada.Yukon Territory|Gnaphosidae|BOLD:AAB2960
Gnaphosa orites|SPIAI768-10|Canada.Yukon Territory|Gnaphosidae|BOLD:AAB2960
Gnaphosa orites|SPIRU1298-11|Canada.Manitoba|Gnaphosidae|BOLD:AAB2960
Gnaphosa orites|KKCHE228-07|Canada.Manitoba|Gnaphosidae|BOLD:AAB2960
Gnaphosa orites|SPIAI827-10|Canada.Yukon Territory|Gnaphosidae|BOLD:AAB2960
Gnaphosa orites|SPIAI782-10|Canada.Yukon Territory|Gnaphosidae|BOLD:AAB2960
Gnaphosa orites|SPIAI818-10|Canada.Yukon Territory|Gnaphosidae|BOLD:AAB2960
Gnaphosa orites|SPIAI848-10|Canada.Yukon Territory|Gnaphosidae|BOLD:AAB2960
Gnaphosa orites|SPIAI778-10|Canada.Yukon Territory|Gnaphosidae|BOLD:AAB2960
2%

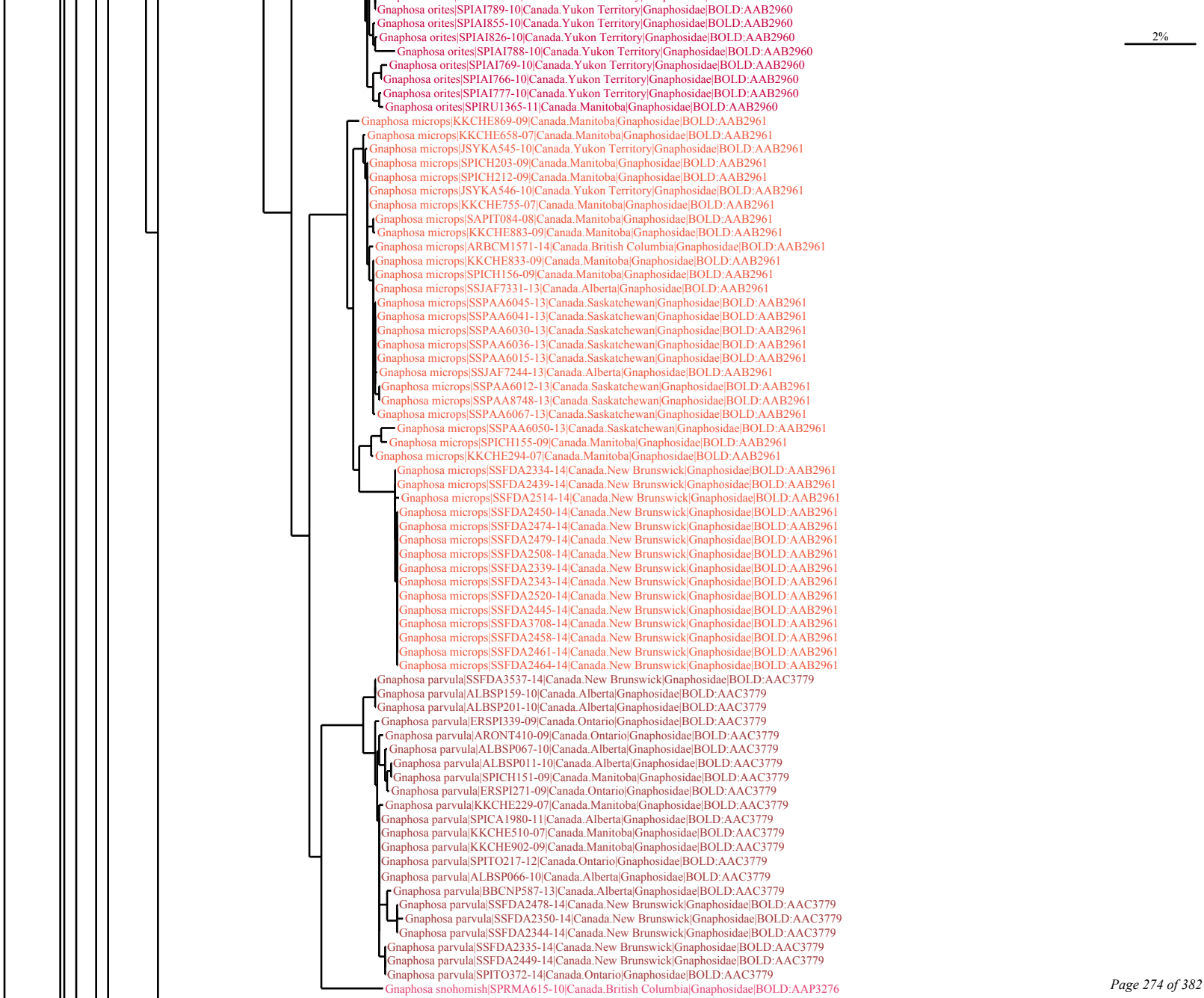
Gnaphosa orites|SPIAI789-10|Canada.Yukon Territory|Gnaphosidae|BOLD:AAB2960
Gnaphosa orites|SPIAI855-10|Canada.Yukon Territory|Gnaphosidae|BOLD:AAB2960
Gnaphosa orites|SPIAI826-10|Canada.Yukon Territory|Gnaphosidae|BOLD:AAB2960
Gnaphosa orites|SPIAI788-10|Canada.Yukon Territory|Gnaphosidae|BOLD:AAB2960
Gnaphosa orites|SPIAI769-10|Canada.Yukon Territory|Gnaphosidae|BOLD:AAB2960
Gnaphosa orites|SPIAI766-10|Canada.Yukon Territory|Gnaphosidae|BOLD:AAB2960
Gnaphosa orites|SPIAI777-10|Canada.Yukon Territory|Gnaphosidae|BOLD:AAB2960
Gnaphosa orites|SPIRU1365-11|Canada.Manitoba|Gnaphosidae|BOLD:AAB2960
Gnaphosa microps|KKCHE869-09|Canada.Manitoba|Gnaphosidae|BOLD:AAB2961
Gnaphosa microps|KKCHE658-07|Canada.Manitoba|Gnaphosidae|BOLD:AAB2961
Gnaphosa microps|JSYKA545-10|Canada.Yukon Territory|Gnaphosidae|BOLD:AAB2961
Gnaphosa microps|SPICH203-09|Canada.Manitoba|Gnaphosidae|BOLD:AAB2961
Gnaphosa microps|SPICH212-09|Canada.Manitoba|Gnaphosidae|BOLD:AAB2961
Gnaphosa microps|JSYKA546-10|Canada.Yukon Territory|Gnaphosidae|BOLD:AAB2961
Gnaphosa microps|KKCHE755-07|Canada.Manitoba|Gnaphosidae|BOLD:AAB2961
Gnaphosa microps|SAPIT084-08|Canada.Manitoba|Gnaphosidae|BOLD:AAB2961
Gnaphosa microps|KKCHE883-09|Canada.Manitoba|Gnaphosidae|BOLD:AAB2961
Gnaphosa microps|ARBCM1571-14|Canada.British Columbia|Gnaphosidae|BOLD:AAB2961
Gnaphosa microps|KKCHE833-09|Canada.Manitoba|Gnaphosidae|BOLD:AAB2961
Gnaphosa microps|SPICH156-09|Canada.Manitoba|Gnaphosidae|BOLD:AAB2961
Gnaphosa microps|SSJAF7331-13|Canada.Alberta|Gnaphosidae|BOLD:AAB2961
Gnaphosa microps|SSPAA6045-13|Canada.Saskatchewan|Gnaphosidae|BOLD:AAB2961
Gnaphosa microps|SSPAA6041-13|Canada.Saskatchewan|Gnaphosidae|BOLD:AAB2961
Gnaphosa microps|SSPAA6030-13|Canada.Saskatchewan|Gnaphosidae|BOLD:AAB2961
Gnaphosa microps|SSPAA6036-13|Canada.Saskatchewan|Gnaphosidae|BOLD:AAB2961
Gnaphosa microps|SSPAA6015-13|Canada.Saskatchewan|Gnaphosidae|BOLD:AAB2961
Gnaphosa microps|SSJAF7244-13|Canada.Alberta|Gnaphosidae|BOLD:AAB2961
Gnaphosa microps|SSPAA6012-13|Canada.Saskatchewan|Gnaphosidae|BOLD:AAB2961
Gnaphosa microps|SSPAA8748-13|Canada.Saskatchewan|Gnaphosidae|BOLD:AAB2961
Gnaphosa microps|SSPAA6067-13|Canada.Saskatchewan|Gnaphosidae|BOLD:AAB2961
Gnaphosa microps|SSPAA6050-13|Canada.Saskatchewan|Gnaphosidae|BOLD:AAB2961
Gnaphosa microps|SPICH155-09|Canada.Manitoba|Gnaphosidae|BOLD:AAB2961
Gnaphosa microps|KKCHE294-07|Canada.Manitoba|Gnaphosidae|BOLD:AAB2961
Gnaphosa microps|SSFDA2334-14|Canada.New Brunswick|Gnaphosidae|BOLD:AAB2961
Gnaphosa microps|SSFDA2439-14|Canada.New Brunswick|Gnaphosidae|BOLD:AAB2961
Gnaphosa microps|SSFDA2514-14|Canada.New Brunswick|Gnaphosidae|BOLD:AAB2961
Gnaphosa microps|SSFDA2450-14|Canada.New Brunswick|Gnaphosidae|BOLD:AAB2961
Gnaphosa microps|SSFDA2474-14|Canada.New Brunswick|Gnaphosidae|BOLD:AAB2961
Gnaphosa microps|SSFDA2479-14|Canada.New Brunswick|Gnaphosidae|BOLD:AAB2961
Gnaphosa microps|SSFDA2508-14|Canada.New Brunswick|Gnaphosidae|BOLD:AAB2961
Gnaphosa microps|SSFDA2339-14|Canada.New Brunswick|Gnaphosidae|BOLD:AAB2961
Gnaphosa microps|SSFDA2343-14|Canada.New Brunswick|Gnaphosidae|BOLD:AAB2961
Gnaphosa microps|SSFDA2520-14|Canada.New Brunswick|Gnaphosidae|BOLD:AAB2961
Gnaphosa microps|SSFDA2445-14|Canada.New Brunswick|Gnaphosidae|BOLD:AAB2961
Gnaphosa microps|SSFDA3708-14|Canada.New Brunswick|Gnaphosidae|BOLD:AAB2961
Gnaphosa microps|SSFDA2458-14|Canada.New Brunswick|Gnaphosidae|BOLD:AAB2961
Gnaphosa microps|SSFDA2461-14|Canada.New Brunswick|Gnaphosidae|BOLD:AAB2961
Gnaphosa microps|SSFDA2464-14|Canada.New Brunswick|Gnaphosidae|BOLD:AAB2961
Gnaphosa parvula|SSFDA3537-14|Canada.New Brunswick|Gnaphosidae|BOLD:AAC3779
Gnaphosa parvula|ALBSP159-10|Canada.Alberta|Gnaphosidae|BOLD:AAC3779
Gnaphosa parvula|ALBSP201-10|Canada.Alberta|Gnaphosidae|BOLD:AAC3779
Gnaphosa parvula|ERSPI339-09|Canada.Ontario|Gnaphosidae|BOLD:AAC3779
Gnaphosa parvula|ARONT410-09|Canada.Ontario|Gnaphosidae|BOLD:AAC3779
Gnaphosa parvula|ALBSP067-10|Canada.Alberta|Gnaphosidae|BOLD:AAC3779
Gnaphosa parvula|ALBSP011-10|Canada.Alberta|Gnaphosidae|BOLD:AAC3779
Gnaphosa parvula|SPICH151-09|Canada.Manitoba|Gnaphosidae|BOLD:AAC3779
Gnaphosa parvula|ERSPI271-09|Canada.Ontario|Gnaphosidae|BOLD:AAC3779
Gnaphosa parvula|KKCHE229-07|Canada.Manitoba|Gnaphosidae|BOLD:AAC3779
Gnaphosa parvula|SPICA1980-11|Canada.Alberta|Gnaphosidae|BOLD:AAC3779
Gnaphosa parvula|KKCHE510-07|Canada.Manitoba|Gnaphosidae|BOLD:AAC3779
Gnaphosa parvula|KKCHE902-09|Canada.Manitoba|Gnaphosidae|BOLD:AAC3779
Gnaphosa parvula|SPITO217-12|Canada.Ontario|Gnaphosidae|BOLD:AAC3779
Gnaphosa parvula|ALBSP066-10|Canada.Alberta|Gnaphosidae|BOLD:AAC3779
Gnaphosa parvula|BBCNP587-13|Canada.Alberta|Gnaphosidae|BOLD:AAC3779
Gnaphosa parvula|SSFDA2478-14|Canada.New Brunswick|Gnaphosidae|BOLD:AAC3779
Gnaphosa parvula|SSFDA2350-14|Canada.New Brunswick|Gnaphosidae|BOLD:AAC3779
Gnaphosa parvula|SSFDA2344-14|Canada.New Brunswick|Gnaphosidae|BOLD:AAC3779
Gnaphosa parvula|SSFDA2335-14|Canada.New Brunswick|Gnaphosidae|BOLD:AAC3779
Gnaphosa parvula|SSFDA2449-14|Canada.New Brunswick|Gnaphosidae|BOLD:AAC3779
Gnaphosa parvula|SPITO372-14|Canada.Ontario|Gnaphosidae|BOLD:AAC3779
Gnaphosa snohomish|SPRMA615-10|Canada.British Columbia|Gnaphosidae|BOLD:AAP3276
2%

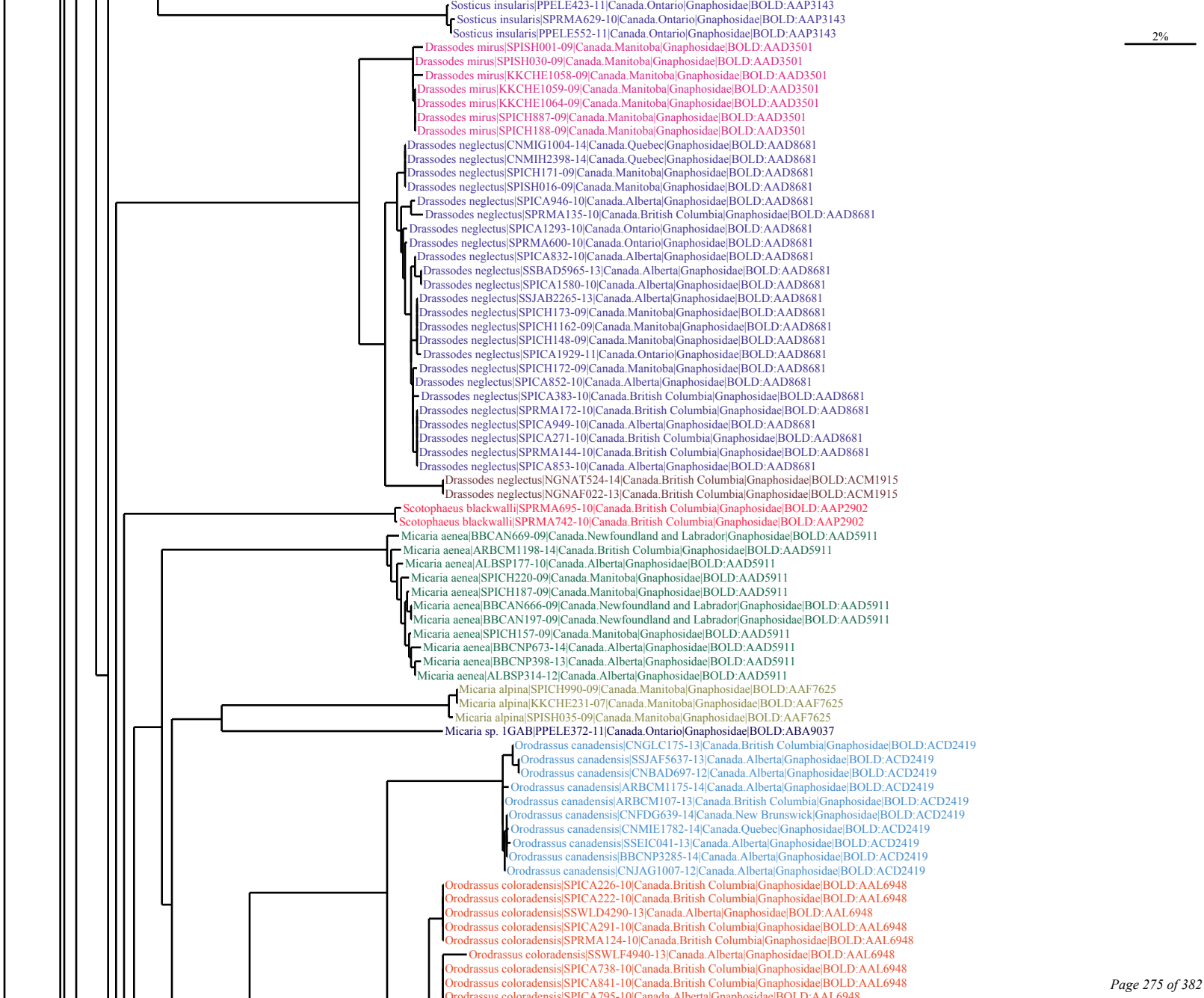
Sosticus insularis|PPELE423-11|Canada.Ontario|Gnaphosidae|BOLD:AAP3143
Sosticus insularis|SPRMA629-10|Canada.Ontario|Gnaphosidae|BOLD:AAP3143
Sosticus insularis|PPELE552-11|Canada.Ontario|Gnaphosidae|BOLD:AAP3143
2%
Drassodes mirus|SPISH001-09|Canada.Manitoba|Gnaphosidae|BOLD:AAD3501
Drassodes mirus|SPISH030-09|Canada.Manitoba|Gnaphosidae|BOLD:AAD3501
Drassodes mirus|KKCHE1058-09|Canada.Manitoba|Gnaphosidae|BOLD:AAD3501
Drassodes mirus|KKCHE1059-09|Canada.Manitoba|Gnaphosidae|BOLD:AAD3501
Drassodes mirus|KKCHE1064-09|Canada.Manitoba|Gnaphosidae|BOLD:AAD3501
Drassodes mirus|SPICH887-09|Canada.Manitoba|Gnaphosidae|BOLD:AAD3501
Drassodes mirus|SPICH188-09|Canada.Manitoba|Gnaphosidae|BOLD:AAD3501
Drassodes neglectus|CNMIG1004-14|Canada.Quebec|Gnaphosidae|BOLD:AAD8681
Drassodes neglectus|CNMIH2398-14|Canada.Quebec|Gnaphosidae|BOLD:AAD8681
Drassodes neglectus|SPICH171-09|Canada.Manitoba|Gnaphosidae|BOLD:AAD8681
Drassodes neglectus|SPISH016-09|Canada.Manitoba|Gnaphosidae|BOLD:AAD8681
Drassodes neglectus|SPICA946-10|Canada.Alberta|Gnaphosidae|BOLD:AAD8681
Drassodes neglectus|SPRMA135-10|Canada.British Columbia|Gnaphosidae|BOLD:AAD8681
Drassodes neglectus|SPICA1293-10|Canada.Ontario|Gnaphosidae|BOLD:AAD8681
Drassodes neglectus|SPRMA600-10|Canada.Ontario|Gnaphosidae|BOLD:AAD8681
Drassodes neglectus|SPICA832-10|Canada.Alberta|Gnaphosidae|BOLD:AAD8681
Drassodes neglectus|SSBAD5965-13|Canada.Alberta|Gnaphosidae|BOLD:AAD8681
Drassodes neglectus|SPICA1580-10|Canada.Alberta|Gnaphosidae|BOLD:AAD8681
Drassodes neglectus|SSJAB2265-13|Canada.Alberta|Gnaphosidae|BOLD:AAD8681
Drassodes neglectus|SPICH173-09|Canada.Manitoba|Gnaphosidae|BOLD:AAD8681
Drassodes neglectus|SPICH1162-09|Canada.Manitoba|Gnaphosidae|BOLD:AAD8681
Drassodes neglectus|SPICH148-09|Canada.Manitoba|Gnaphosidae|BOLD:AAD8681
Drassodes neglectus|SPICA1929-11|Canada.Ontario|Gnaphosidae|BOLD:AAD8681
Drassodes neglectus|SPICH172-09|Canada.Manitoba|Gnaphosidae|BOLD:AAD8681
Drassodes neglectus|SPICA852-10|Canada.Alberta|Gnaphosidae|BOLD:AAD8681
Drassodes neglectus|SPICA383-10|Canada.British Columbia|Gnaphosidae|BOLD:AAD8681
Drassodes neglectus|SPRMA172-10|Canada.British Columbia|Gnaphosidae|BOLD:AAD8681
Drassodes neglectus|SPICA949-10|Canada.Alberta|Gnaphosidae|BOLD:AAD8681
Drassodes neglectus|SPICA271-10|Canada.British Columbia|Gnaphosidae|BOLD:AAD8681
Drassodes neglectus|SPRMA144-10|Canada.British Columbia|Gnaphosidae|BOLD:AAD8681
Drassodes neglectus|SPICA853-10|Canada.Alberta|Gnaphosidae|BOLD:AAD8681
Drassodes neglectus|NGNAT524-14|Canada.British Columbia|Gnaphosidae|BOLD:ACM1915
Drassodes neglectus|NGNAF022-13|Canada.British Columbia|Gnaphosidae|BOLD:ACM1915
Scotophaeus blackwalli|SPRMA695-10|Canada.British Columbia|Gnaphosidae|BOLD:AAP2902
Scotophaeus blackwalli|SPRMA742-10|Canada.British Columbia|Gnaphosidae|BOLD:AAP2902
Micaria aenea|BBCAN669-09|Canada.Newfoundland and Labrador|Gnaphosidae|BOLD:AAD5911
Micaria aenea|ARBCM1198-14|Canada.British Columbia|Gnaphosidae|BOLD:AAD5911
Micaria aenea|ALBSP177-10|Canada.Alberta|Gnaphosidae|BOLD:AAD5911
Micaria aenea|SPICH220-09|Canada.Manitoba|Gnaphosidae|BOLD:AAD5911
Micaria aenea|SPICH187-09|Canada.Manitoba|Gnaphosidae|BOLD:AAD5911
Micaria aenea|BBCAN666-09|Canada.Newfoundland and Labrador|Gnaphosidae|BOLD:AAD5911
Micaria aenea|BBCAN197-09|Canada.Newfoundland and Labrador|Gnaphosidae|BOLD:AAD5911
Micaria aenea|SPICH157-09|Canada.Manitoba|Gnaphosidae|BOLD:AAD5911
Micaria aenea|BBCNP673-14|Canada.Alberta|Gnaphosidae|BOLD:AAD5911
Micaria aenea|BBCNP398-13|Canada.Alberta|Gnaphosidae|BOLD:AAD5911
Micaria aenea|ALBSP314-12|Canada.Alberta|Gnaphosidae|BOLD:AAD5911
Micaria alpina|SPICH990-09|Canada.Manitoba|Gnaphosidae|BOLD:AAF7625
Micaria alpina|KKCHE231-07|Canada.Manitoba|Gnaphosidae|BOLD:AAF7625
Micaria alpina|SPISH035-09|Canada.Manitoba|Gnaphosidae|BOLD:AAF7625
Micaria sp. 1GAB|PPELE372-11|Canada.Ontario|Gnaphosidae|BOLD:ABA9037
Orodrassus canadensis|CNGLC175-13|Canada.British Columbia|Gnaphosidae|BOLD:ACD2419
Orodrassus canadensis|SSJAF5637-13|Canada.Alberta|Gnaphosidae|BOLD:ACD2419
Orodrassus canadensis|CNBAD697-12|Canada.Alberta|Gnaphosidae|BOLD:ACD2419
Orodrassus canadensis|ARBCM1175-14|Canada.Alberta|Gnaphosidae|BOLD:ACD2419
Orodrassus canadensis|ARBCM107-13|Canada.British Columbia|Gnaphosidae|BOLD:ACD2419
Orodrassus canadensis|CNFDG639-14|Canada.New Brunswick|Gnaphosidae|BOLD:ACD2419
Orodrassus canadensis|CNMIE1782-14|Canada.Quebec|Gnaphosidae|BOLD:ACD2419
Orodrassus canadensis|SSEIC041-13|Canada.Alberta|Gnaphosidae|BOLD:ACD2419
Orodrassus canadensis|BBCNP3285-14|Canada.Alberta|Gnaphosidae|BOLD:ACD2419
Orodrassus canadensis|CNJAG1007-12|Canada.Alberta|Gnaphosidae|BOLD:ACD2419
Orodrassus coloradensis|SPICA226-10|Canada.British Columbia|Gnaphosidae|BOLD:AAL6948
Orodrassus coloradensis|SPICA222-10|Canada.British Columbia|Gnaphosidae|BOLD:AAL6948
Orodrassus coloradensis|SSWLD4290-13|Canada.Alberta|Gnaphosidae|BOLD:AAL6948
Orodrassus coloradensis|SPICA291-10|Canada.British Columbia|Gnaphosidae|BOLD:AAL6948
Orodrassus coloradensis|SPRMA124-10|Canada.British Columbia|Gnaphosidae|BOLD:AAL6948
Orodrassus coloradensis|SSWLF4940-13|Canada.Alberta|Gnaphosidae|BOLD:AAL6948
Orodrassus coloradensis|SPICA738-10|Canada.British Columbia|Gnaphosidae|BOLD:AAL6948
Orodrassus coloradensis|SPICA841-10|Canada.British Columbia|Gnaphosidae|BOLD:AAL6948
Orodrassus coloradensis|SPICA795-10|Canada.Alberta|Gnaphosidae|BOLD:AAL6948

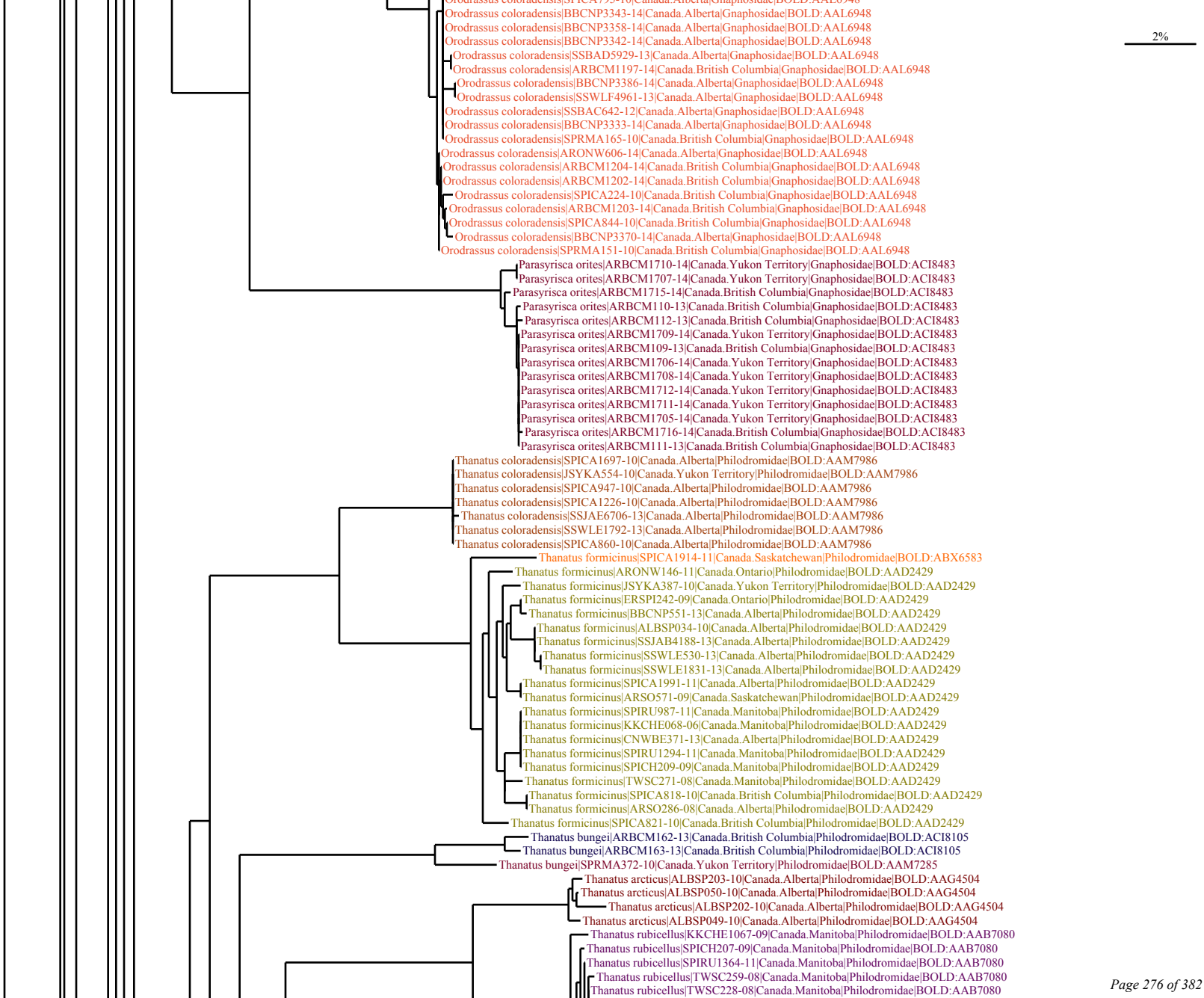
2%
Orodrassus coloradensis|BBCNP3343-14|Canada.Alberta|Gnaphosidae|BOLD:AAL6948
Orodrassus coloradensis|BBCNP3358-14|Canada.Alberta|Gnaphosidae|BOLD:AAL6948
Orodrassus coloradensis|BBCNP3342-14|Canada.Alberta|Gnaphosidae|BOLD:AAL6948
Orodrassus coloradensis|SSBAD5929-13|Canada.Alberta|Gnaphosidae|BOLD:AAL6948
Orodrassus coloradensis|ARBCM1197-14|Canada.British Columbia|Gnaphosidae|BOLD:AAL6948
Orodrassus coloradensis|BBCNP3386-14|Canada.Alberta|Gnaphosidae|BOLD:AAL6948
Orodrassus coloradensis|SSWLF4961-13|Canada.Alberta|Gnaphosidae|BOLD:AAL6948
Orodrassus coloradensis|SSBAC642-12|Canada.Alberta|Gnaphosidae|BOLD:AAL6948
Orodrassus coloradensis|BBCNP3333-14|Canada.Alberta|Gnaphosidae|BOLD:AAL6948
Orodrassus coloradensis|SPRMA165-10|Canada.British Columbia|Gnaphosidae|BOLD:AAL6948
Orodrassus coloradensis|ARONW606-14|Canada.Alberta|Gnaphosidae|BOLD:AAL6948
Orodrassus coloradensis|ARBCM1204-14|Canada.British Columbia|Gnaphosidae|BOLD:AAL6948
Orodrassus coloradensis|ARBCM1202-14|Canada.British Columbia|Gnaphosidae|BOLD:AAL6948
Orodrassus coloradensis|SPICA224-10|Canada.British Columbia|Gnaphosidae|BOLD:AAL6948
Orodrassus coloradensis|ARBCM1203-14|Canada.British Columbia|Gnaphosidae|BOLD:AAL6948
Orodrassus coloradensis|SPICA844-10|Canada.British Columbia|Gnaphosidae|BOLD:AAL6948
Orodrassus coloradensis|BBCNP3370-14|Canada.Alberta|Gnaphosidae|BOLD:AAL6948
Orodrassus coloradensis|SPRMA151-10|Canada.British Columbia|Gnaphosidae|BOLD:AAL6948
Parasyrisca orites|ARBCM1710-14|Canada.Yukon Territory|Gnaphosidae|BOLD:ACI8483
Parasyrisca orites|ARBCM1707-14|Canada.Yukon Territory|Gnaphosidae|BOLD:ACI8483
Parasyrisca orites|ARBCM1715-14|Canada.British Columbia|Gnaphosidae|BOLD:ACI8483
Parasyrisca orites|ARBCM110-13|Canada.British Columbia|Gnaphosidae|BOLD:ACI8483
Parasyrisca orites|ARBCM112-13|Canada.British Columbia|Gnaphosidae|BOLD:ACI8483
Parasyrisca orites|ARBCM1709-14|Canada.Yukon Territory|Gnaphosidae|BOLD:ACI8483
Parasyrisca orites|ARBCM109-13|Canada.British Columbia|Gnaphosidae|BOLD:ACI8483
Parasyrisca orites|ARBCM1706-14|Canada.Yukon Territory|Gnaphosidae|BOLD:ACI8483
Parasyrisca orites|ARBCM1708-14|Canada.Yukon Territory|Gnaphosidae|BOLD:ACI8483
Parasyrisca orites|ARBCM1712-14|Canada.Yukon Territory|Gnaphosidae|BOLD:ACI8483
Parasyrisca orites|ARBCM1711-14|Canada.Yukon Territory|Gnaphosidae|BOLD:ACI8483
Parasyrisca orites|ARBCM1705-14|Canada.Yukon Territory|Gnaphosidae|BOLD:ACI8483
Parasyrisca orites|ARBCM1716-14|Canada.British Columbia|Gnaphosidae|BOLD:ACI8483
Parasyrisca orites|ARBCM111-13|Canada.British Columbia|Gnaphosidae|BOLD:ACI8483
Thanatus coloradensis|SPICA1697-10|Canada.Alberta|Philodromidae|BOLD:AAM7986
Thanatus coloradensis|JSYKA554-10|Canada.Yukon Territory|Philodromidae|BOLD:AAM7986
Thanatus coloradensis|SPICA947-10|Canada.Alberta|Philodromidae|BOLD:AAM7986
Thanatus coloradensis|SPICA1226-10|Canada.Alberta|Philodromidae|BOLD:AAM7986
Thanatus coloradensis|SSJAE6706-13|Canada.Alberta|Philodromidae|BOLD:AAM7986
Thanatus coloradensis|SSWLE1792-13|Canada.Alberta|Philodromidae|BOLD:AAM7986
Thanatus coloradensis|SPICA860-10|Canada.Alberta|Philodromidae|BOLD:AAM7986
Thanatus formicinus|SPICA1914-11|Canada.Saskatchewan|Philodromidae|BOLD:ABX6583
Thanatus formicinus|ARONW146-11|Canada.Ontario|Philodromidae|BOLD:AAD2429
Thanatus formicinus|JSYKA387-10|Canada.Yukon Territory|Philodromidae|BOLD:AAD2429
Thanatus formicinus|ERSPI242-09|Canada.Ontario|Philodromidae|BOLD:AAD2429
Thanatus formicinus|BBCNP551-13|Canada.Alberta|Philodromidae|BOLD:AAD2429
Thanatus formicinus|ALBSP034-10|Canada.Alberta|Philodromidae|BOLD:AAD2429
Thanatus formicinus|SSJAB4188-13|Canada.Alberta|Philodromidae|BOLD:AAD2429
Thanatus formicinus|SSWLE530-13|Canada.Alberta|Philodromidae|BOLD:AAD2429
Thanatus formicinus|SSWLE1831-13|Canada.Alberta|Philodromidae|BOLD:AAD2429
Thanatus formicinus|SPICA1991-11|Canada.Alberta|Philodromidae|BOLD:AAD2429
Thanatus formicinus|ARSO571-09|Canada.Saskatchewan|Philodromidae|BOLD:AAD2429
Thanatus formicinus|SPIRU987-11|Canada.Manitoba|Philodromidae|BOLD:AAD2429
Thanatus formicinus|KKCHE068-06|Canada.Manitoba|Philodromidae|BOLD:AAD2429
Thanatus formicinus|CNWBE371-13|Canada.Alberta|Philodromidae|BOLD:AAD2429
Thanatus formicinus|SPIRU1294-11|Canada.Manitoba|Philodromidae|BOLD:AAD2429
Thanatus formicinus|SPICH209-09|Canada.Manitoba|Philodromidae|BOLD:AAD2429
Thanatus formicinus|TWSC271-08|Canada.Manitoba|Philodromidae|BOLD:AAD2429
Thanatus formicinus|SPICA818-10|Canada.British Columbia|Philodromidae|BOLD:AAD2429
Thanatus formicinus|ARSO286-08|Canada.Alberta|Philodromidae|BOLD:AAD2429
Thanatus formicinus|SPICA821-10|Canada.British Columbia|Philodromidae|BOLD:AAD2429
Thanatus bungei|ARBCM162-13|Canada.British Columbia|Philodromidae|BOLD:ACI8105
Thanatus bungei|ARBCM163-13|Canada.British Columbia|Philodromidae|BOLD:ACI8105
Thanatus bungei|SPRMA372-10|Canada.Yukon Territory|Philodromidae|BOLD:AAM7285
Thanatus arcticus|ALBSP203-10|Canada.Alberta|Philodromidae|BOLD:AAG4504
Thanatus arcticus|ALBSP050-10|Canada.Alberta|Philodromidae|BOLD:AAG4504
Thanatus arcticus|ALBSP202-10|Canada.Alberta|Philodromidae|BOLD:AAG4504
Thanatus arcticus|ALBSP049-10|Canada.Alberta|Philodromidae|BOLD:AAG4504
Thanatus rubicellus|KKCHE1067-09|Canada.Manitoba|Philodromidae|BOLD:AAB7080
Thanatus rubicellus|SPICH207-09|Canada.Manitoba|Philodromidae|BOLD:AAB7080
Thanatus rubicellus|SPIRU1364-11|Canada.Manitoba|Philodromidae|BOLD:AAB7080
Thanatus rubicellus|TWSC259-08|Canada.Manitoba|Philodromidae|BOLD:AAB7080
Thanatus rubicellus|TWSC228-08|Canada.Manitoba|Philodromidae|BOLD:AAB7080

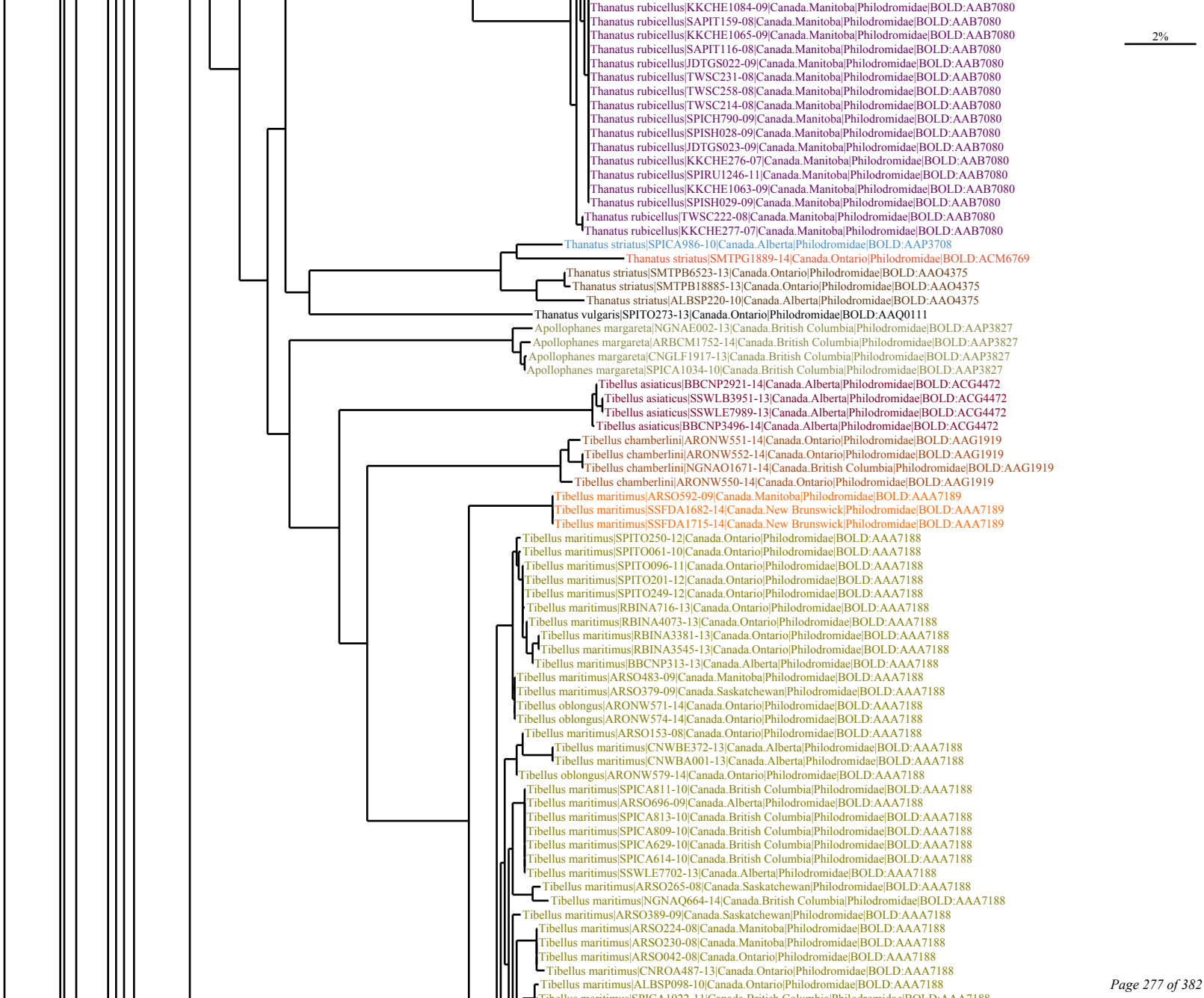
2%
Thanatus rubicellus|KKCHE1084-09|Canada.Manitoba|Philodromidae|BOLD:AAB7080
Thanatus rubicellus|SAPIT159-08|Canada.Manitoba|Philodromidae|BOLD:AAB7080
Thanatus rubicellus|KKCHE1065-09|Canada.Manitoba|Philodromidae|BOLD:AAB7080
Thanatus rubicellus|SAPIT116-08|Canada.Manitoba|Philodromidae|BOLD:AAB7080
Thanatus rubicellus|JDTGS022-09|Canada.Manitoba|Philodromidae|BOLD:AAB7080
Thanatus rubicellus|TWSC231-08|Canada.Manitoba|Philodromidae|BOLD:AAB7080
Thanatus rubicellus|TWSC258-08|Canada.Manitoba|Philodromidae|BOLD:AAB7080
Thanatus rubicellus|TWSC214-08|Canada.Manitoba|Philodromidae|BOLD:AAB7080
Thanatus rubicellus|SPICH790-09|Canada.Manitoba|Philodromidae|BOLD:AAB7080
Thanatus rubicellus|SPISH028-09|Canada.Manitoba|Philodromidae|BOLD:AAB7080
Thanatus rubicellus|JDTGS023-09|Canada.Manitoba|Philodromidae|BOLD:AAB7080
Thanatus rubicellus|KKCHE276-07|Canada.Manitoba|Philodromidae|BOLD:AAB7080
Thanatus rubicellus|SPIRU1246-11|Canada.Manitoba|Philodromidae|BOLD:AAB7080
Thanatus rubicellus|KKCHE1063-09|Canada.Manitoba|Philodromidae|BOLD:AAB7080
Thanatus rubicellus|SPISH029-09|Canada.Manitoba|Philodromidae|BOLD:AAB7080
Thanatus rubicellus|TWSC222-08|Canada.Manitoba|Philodromidae|BOLD:AAB7080
Thanatus rubicellus|KKCHE277-07|Canada.Manitoba|Philodromidae|BOLD:AAB7080
Thanatus striatus|SPICA986-10|Canada.Alberta|Philodromidae|BOLD:AAP3708
Thanatus striatus|SMTPG1889-14|Canada.Ontario|Philodromidae|BOLD:ACM6769
Thanatus striatus|SMTPB6523-13|Canada.Ontario|Philodromidae|BOLD:AAO4375
Thanatus striatus|SMTPB18885-13|Canada.Ontario|Philodromidae|BOLD:AAO4375
Thanatus striatus|ALBSP220-10|Canada.Alberta|Philodromidae|BOLD:AAO4375
Thanatus vulgaris|SPITO273-13|Canada.Ontario|Philodromidae|BOLD:AAQ0111
Apollophanes margareta|NGNAE002-13|Canada.British Columbia|Philodromidae|BOLD:AAP3827
Apollophanes margareta|ARBCM1752-14|Canada.British Columbia|Philodromidae|BOLD:AAP3827
Apollophanes margareta|CNGLF1917-13|Canada.British Columbia|Philodromidae|BOLD:AAP3827
Apollophanes margareta|SPICA1034-10|Canada.British Columbia|Philodromidae|BOLD:AAP3827
Tibellus asiaticus|BBCNP2921-14|Canada.Alberta|Philodromidae|BOLD:ACG4472
Tibellus asiaticus|SSWLB3951-13|Canada.Alberta|Philodromidae|BOLD:ACG4472
Tibellus asiaticus|SSWLE7989-13|Canada.Alberta|Philodromidae|BOLD:ACG4472
Tibellus asiaticus|BBCNP3496-14|Canada.Alberta|Philodromidae|BOLD:ACG4472
Tibellus chamberlini|ARONW551-14|Canada.Ontario|Philodromidae|BOLD:AAG1919
Tibellus chamberlini|ARONW552-14|Canada.Ontario|Philodromidae|BOLD:AAG1919
Tibellus chamberlini|NGNAO1671-14|Canada.British Columbia|Philodromidae|BOLD:AAG1919
Tibellus chamberlini|ARONW550-14|Canada.Ontario|Philodromidae|BOLD:AAG1919
Tibellus maritimus|ARSO592-09|Canada.Manitoba|Philodromidae|BOLD:AAA7189
Tibellus maritimus|SSFDA1682-14|Canada.New Brunswick|Philodromidae|BOLD:AAA7189
Tibellus maritimus|SSFDA1715-14|Canada.New Brunswick|Philodromidae|BOLD:AAA7189
Tibellus maritimus|SPITO250-12|Canada.Ontario|Philodromidae|BOLD:AAA7188
Tibellus maritimus|SPITO061-10|Canada.Ontario|Philodromidae|BOLD:AAA7188
Tibellus maritimus|SPITO096-11|Canada.Ontario|Philodromidae|BOLD:AAA7188
Tibellus maritimus|SPITO201-12|Canada.Ontario|Philodromidae|BOLD:AAA7188
Tibellus maritimus|SPITO249-12|Canada.Ontario|Philodromidae|BOLD:AAA7188
Tibellus maritimus|RBINA716-13|Canada.Ontario|Philodromidae|BOLD:AAA7188
Tibellus maritimus|RBINA4073-13|Canada.Ontario|Philodromidae|BOLD:AAA7188
Tibellus maritimus|RBINA3381-13|Canada.Ontario|Philodromidae|BOLD:AAA7188
Tibellus maritimus|RBINA3545-13|Canada.Ontario|Philodromidae|BOLD:AAA7188
Tibellus maritimus|BBCNP313-13|Canada.Alberta|Philodromidae|BOLD:AAA7188
Tibellus maritimus|ARSO483-09|Canada.Manitoba|Philodromidae|BOLD:AAA7188
Tibellus maritimus|ARSO379-09|Canada.Saskatchewan|Philodromidae|BOLD:AAA7188
Tibellus oblongus|ARONW571-14|Canada.Ontario|Philodromidae|BOLD:AAA7188
Tibellus oblongus|ARONW574-14|Canada.Ontario|Philodromidae|BOLD:AAA7188
Tibellus maritimus|ARSO153-08|Canada.Ontario|Philodromidae|BOLD:AAA7188
Tibellus maritimus|CNWBE372-13|Canada.Alberta|Philodromidae|BOLD:AAA7188
Tibellus maritimus|CNWBA001-13|Canada.Alberta|Philodromidae|BOLD:AAA7188
Tibellus oblongus|ARONW579-14|Canada.Ontario|Philodromidae|BOLD:AAA7188
Tibellus maritimus|SPICA811-10|Canada.British Columbia|Philodromidae|BOLD:AAA7188
Tibellus maritimus|ARSO696-09|Canada.Alberta|Philodromidae|BOLD:AAA7188
Tibellus maritimus|SPICA813-10|Canada.British Columbia|Philodromidae|BOLD:AAA7188
Tibellus maritimus|SPICA809-10|Canada.British Columbia|Philodromidae|BOLD:AAA7188
Tibellus maritimus|SPICA629-10|Canada.British Columbia|Philodromidae|BOLD:AAA7188
Tibellus maritimus|SPICA614-10|Canada.British Columbia|Philodromidae|BOLD:AAA7188
Tibellus maritimus|SSWLE7702-13|Canada.Alberta|Philodromidae|BOLD:AAA7188
Tibellus maritimus|ARSO265-08|Canada.Saskatchewan|Philodromidae|BOLD:AAA7188
Tibellus maritimus|NGNAQ664-14|Canada.British Columbia|Philodromidae|BOLD:AAA7188
Tibellus maritimus|ARSO389-09|Canada.Saskatchewan|Philodromidae|BOLD:AAA7188
Tibellus maritimus|ARSO224-08|Canada.Manitoba|Philodromidae|BOLD:AAA7188
Tibellus maritimus|ARSO230-08|Canada.Manitoba|Philodromidae|BOLD:AAA7188
Tibellus maritimus|ARSO042-08|Canada.Ontario|Philodromidae|BOLD:AAA7188
Tibellus maritimus|CNROA487-13|Canada.Ontario|Philodromidae|BOLD:AAA7188
Tibellus maritimus|ALBSP098-10|Canada.Ontario|Philodromidae|BOLD:AAA7188

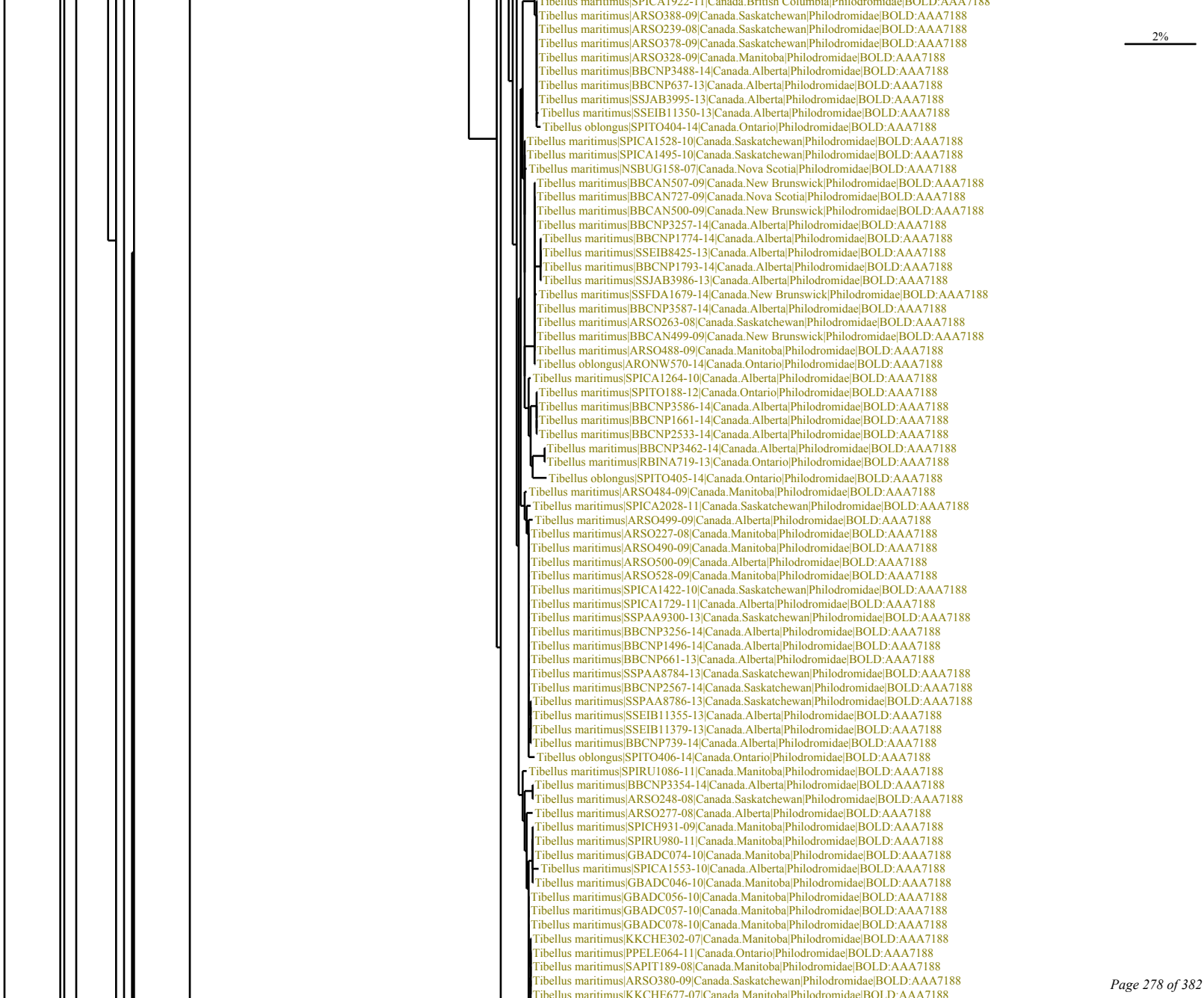
Tibellus maritimus|SPICA1922-11|Canada.British Columbia|Philodromidae|BOLD:AAA7188
Tibellus maritimus|ARSO388-09|Canada.Saskatchewan|Philodromidae|BOLD:AAA7188
Tibellus maritimus|ARSO239-08|Canada.Saskatchewan|Philodromidae|BOLD:AAA7188
Tibellus maritimus|ARSO378-09|Canada.Saskatchewan|Philodromidae|BOLD:AAA7188
Tibellus maritimus|ARSO328-09|Canada.Manitoba|Philodromidae|BOLD:AAA7188
Tibellus maritimus|BBCNP3488-14|Canada.Alberta|Philodromidae|BOLD:AAA7188
Tibellus maritimus|BBCNP637-13|Canada.Alberta|Philodromidae|BOLD:AAA7188
Tibellus maritimus|SSJAB3995-13|Canada.Alberta|Philodromidae|BOLD:AAA7188
Tibellus maritimus|SSEIB11350-13|Canada.Alberta|Philodromidae|BOLD:AAA7188
Tibellus oblongus|SPITO404-14|Canada.Ontario|Philodromidae|BOLD:AAA7188
Tibellus maritimus|SPICA1528-10|Canada.Saskatchewan|Philodromidae|BOLD:AAA7188
Tibellus maritimus|SPICA1495-10|Canada.Saskatchewan|Philodromidae|BOLD:AAA7188
Tibellus maritimus|NSBUG158-07|Canada.Nova Scotia|Philodromidae|BOLD:AAA7188
Tibellus maritimus|BBCAN507-09|Canada.New Brunswick|Philodromidae|BOLD:AAA7188
Tibellus maritimus|BBCAN727-09|Canada.Nova Scotia|Philodromidae|BOLD:AAA7188
Tibellus maritimus|BBCAN500-09|Canada.New Brunswick|Philodromidae|BOLD:AAA7188
Tibellus maritimus|BBCNP3257-14|Canada.Alberta|Philodromidae|BOLD:AAA7188
Tibellus maritimus|BBCNP1774-14|Canada.Alberta|Philodromidae|BOLD:AAA7188
Tibellus maritimus|SSEIB8425-13|Canada.Alberta|Philodromidae|BOLD:AAA7188
Tibellus maritimus|BBCNP1793-14|Canada.Alberta|Philodromidae|BOLD:AAA7188
Tibellus maritimus|SSJAB3986-13|Canada.Alberta|Philodromidae|BOLD:AAA7188
Tibellus maritimus|SSFDA1679-14|Canada.New Brunswick|Philodromidae|BOLD:AAA7188
Tibellus maritimus|BBCNP3587-14|Canada.Alberta|Philodromidae|BOLD:AAA7188
Tibellus maritimus|ARSO263-08|Canada.Saskatchewan|Philodromidae|BOLD:AAA7188
Tibellus maritimus|BBCAN499-09|Canada.New Brunswick|Philodromidae|BOLD:AAA7188
Tibellus maritimus|ARSO488-09|Canada.Manitoba|Philodromidae|BOLD:AAA7188
Tibellus oblongus|ARONW570-14|Canada.Ontario|Philodromidae|BOLD:AAA7188
Tibellus maritimus|SPICA1264-10|Canada.Alberta|Philodromidae|BOLD:AAA7188
Tibellus maritimus|SPITO188-12|Canada.Ontario|Philodromidae|BOLD:AAA7188
Tibellus maritimus|BBCNP3586-14|Canada.Alberta|Philodromidae|BOLD:AAA7188
Tibellus maritimus|BBCNP1661-14|Canada.Alberta|Philodromidae|BOLD:AAA7188
Tibellus maritimus|BBCNP2533-14|Canada.Alberta|Philodromidae|BOLD:AAA7188
Tibellus maritimus|BBCNP3462-14|Canada.Alberta|Philodromidae|BOLD:AAA7188
Tibellus maritimus|RBINA719-13|Canada.Ontario|Philodromidae|BOLD:AAA7188
Tibellus oblongus|SPITO405-14|Canada.Ontario|Philodromidae|BOLD:AAA7188
Tibellus maritimus|ARSO484-09|Canada.Manitoba|Philodromidae|BOLD:AAA7188
Tibellus maritimus|SPICA2028-11|Canada.Saskatchewan|Philodromidae|BOLD:AAA7188
Tibellus maritimus|ARSO499-09|Canada.Alberta|Philodromidae|BOLD:AAA7188
Tibellus maritimus|ARSO227-08|Canada.Manitoba|Philodromidae|BOLD:AAA7188
Tibellus maritimus|ARSO490-09|Canada.Manitoba|Philodromidae|BOLD:AAA7188
Tibellus maritimus|ARSO500-09|Canada.Alberta|Philodromidae|BOLD:AAA7188
Tibellus maritimus|ARSO528-09|Canada.Manitoba|Philodromidae|BOLD:AAA7188
Tibellus maritimus|SPICA1422-10|Canada.Saskatchewan|Philodromidae|BOLD:AAA7188
Tibellus maritimus|SPICA1729-11|Canada.Alberta|Philodromidae|BOLD:AAA7188
Tibellus maritimus|SSPAA9300-13|Canada.Saskatchewan|Philodromidae|BOLD:AAA7188
Tibellus maritimus|BBCNP3256-14|Canada.Alberta|Philodromidae|BOLD:AAA7188
Tibellus maritimus|BBCNP1496-14|Canada.Alberta|Philodromidae|BOLD:AAA7188
Tibellus maritimus|BBCNP661-13|Canada.Alberta|Philodromidae|BOLD:AAA7188
Tibellus maritimus|SSPAA8784-13|Canada.Saskatchewan|Philodromidae|BOLD:AAA7188
Tibellus maritimus|BBCNP2567-14|Canada.Saskatchewan|Philodromidae|BOLD:AAA7188
Tibellus maritimus|SSPAA8786-13|Canada.Saskatchewan|Philodromidae|BOLD:AAA7188
Tibellus maritimus|SSEIB11355-13|Canada.Alberta|Philodromidae|BOLD:AAA7188
Tibellus maritimus|SSEIB11379-13|Canada.Alberta|Philodromidae|BOLD:AAA7188
Tibellus maritimus|BBCNP739-14|Canada.Alberta|Philodromidae|BOLD:AAA7188
Tibellus oblongus|SPITO406-14|Canada.Ontario|Philodromidae|BOLD:AAA7188
Tibellus maritimus|SPIRU1086-11|Canada.Manitoba|Philodromidae|BOLD:AAA7188
Tibellus maritimus|BBCNP3354-14|Canada.Alberta|Philodromidae|BOLD:AAA7188
Tibellus maritimus|ARSO248-08|Canada.Saskatchewan|Philodromidae|BOLD:AAA7188
Tibellus maritimus|ARSO277-08|Canada.Alberta|Philodromidae|BOLD:AAA7188
Tibellus maritimus|SPICH931-09|Canada.Manitoba|Philodromidae|BOLD:AAA7188
Tibellus maritimus|SPIRU980-11|Canada.Manitoba|Philodromidae|BOLD:AAA7188
Tibellus maritimus|GBADC074-10|Canada.Manitoba|Philodromidae|BOLD:AAA7188
Tibellus maritimus|SPICA1553-10|Canada.Alberta|Philodromidae|BOLD:AAA7188
Tibellus maritimus|GBADC046-10|Canada.Manitoba|Philodromidae|BOLD:AAA7188
Tibellus maritimus|GBADC056-10|Canada.Manitoba|Philodromidae|BOLD:AAA7188
Tibellus maritimus|GBADC057-10|Canada.Manitoba|Philodromidae|BOLD:AAA7188
Tibellus maritimus|GBADC078-10|Canada.Manitoba|Philodromidae|BOLD:AAA7188
Tibellus maritimus|KKCHE302-07|Canada.Manitoba|Philodromidae|BOLD:AAA7188
Tibellus maritimus|PPELE064-11|Canada.Ontario|Philodromidae|BOLD:AAA7188
Tibellus maritimus|SAPIT189-08|Canada.Manitoba|Philodromidae|BOLD:AAA7188
Tibellus maritimus|ARSO380-09|Canada.Saskatchewan|Philodromidae|BOLD:AAA7188
Tibellus maritimus|KKCHE677-07|Canada.Manitoba|Philodromidae|BOLD:AAA7188
2%

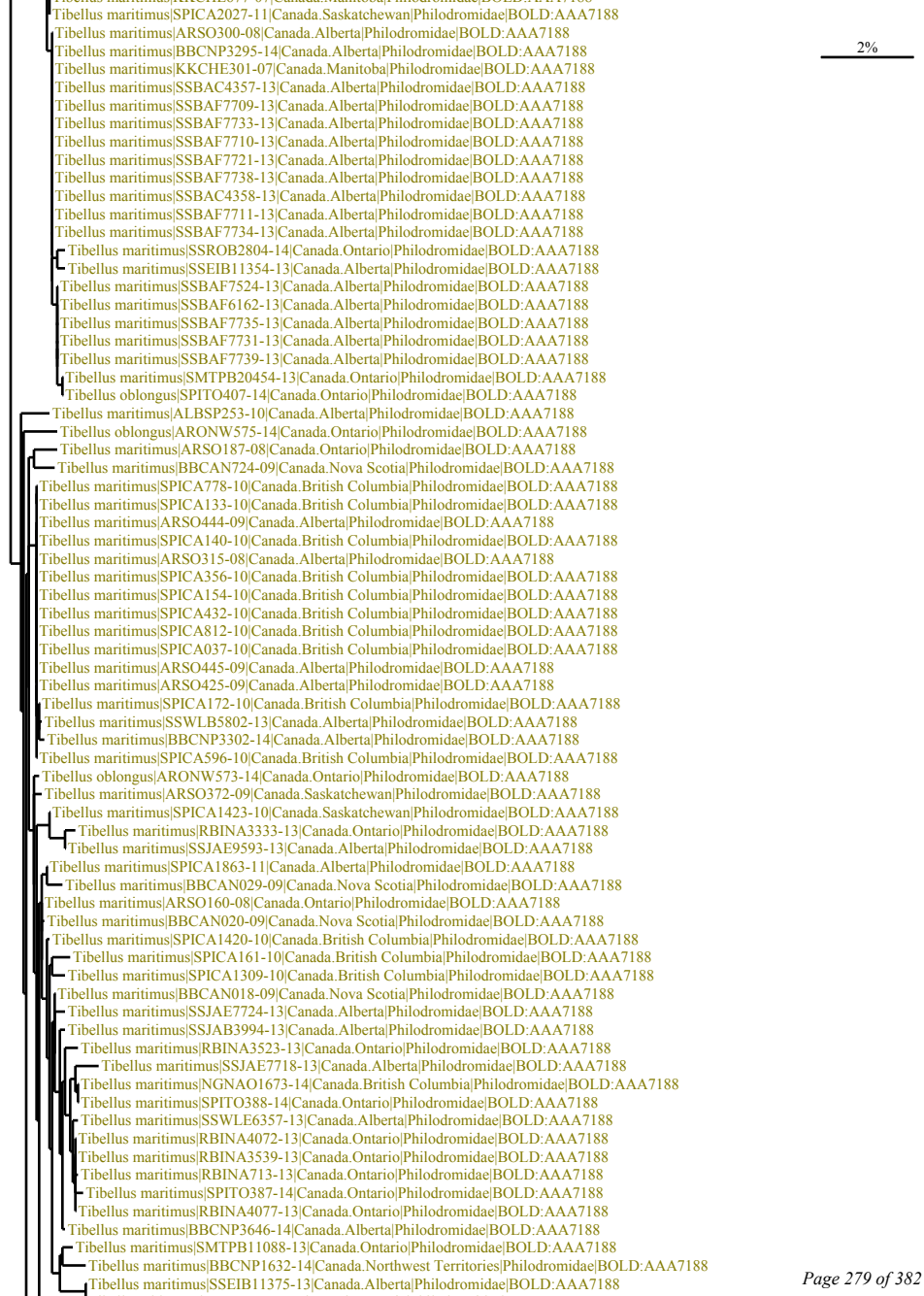
Tibellus maritimus|SPICA2027-11|Canada.Saskatchewan|Philodromidae|BOLD:AAA7188
Tibellus maritimus|ARSO300-08|Canada.Alberta|Philodromidae|BOLD:AAA7188
Tibellus maritimus|BBCNP3295-14|Canada.Alberta|Philodromidae|BOLD:AAA7188
Tibellus maritimus|KKCHE301-07|Canada.Manitoba|Philodromidae|BOLD:AAA7188
Tibellus maritimus|SSBAC4357-13|Canada.Alberta|Philodromidae|BOLD:AAA7188
Tibellus maritimus|SSBAF7709-13|Canada.Alberta|Philodromidae|BOLD:AAA7188
Tibellus maritimus|SSBAF7733-13|Canada.Alberta|Philodromidae|BOLD:AAA7188
Tibellus maritimus|SSBAF7710-13|Canada.Alberta|Philodromidae|BOLD:AAA7188
Tibellus maritimus|SSBAF7721-13|Canada.Alberta|Philodromidae|BOLD:AAA7188
Tibellus maritimus|SSBAF7738-13|Canada.Alberta|Philodromidae|BOLD:AAA7188
Tibellus maritimus|SSBAC4358-13|Canada.Alberta|Philodromidae|BOLD:AAA7188
Tibellus maritimus|SSBAF7711-13|Canada.Alberta|Philodromidae|BOLD:AAA7188
Tibellus maritimus|SSBAF7734-13|Canada.Alberta|Philodromidae|BOLD:AAA7188
Tibellus maritimus|SSROB2804-14|Canada.Ontario|Philodromidae|BOLD:AAA7188
Tibellus maritimus|SSEIB11354-13|Canada.Alberta|Philodromidae|BOLD:AAA7188
Tibellus maritimus|SSBAF7524-13|Canada.Alberta|Philodromidae|BOLD:AAA7188
Tibellus maritimus|SSBAF6162-13|Canada.Alberta|Philodromidae|BOLD:AAA7188
Tibellus maritimus|SSBAF7735-13|Canada.Alberta|Philodromidae|BOLD:AAA7188
Tibellus maritimus|SSBAF7731-13|Canada.Alberta|Philodromidae|BOLD:AAA7188
Tibellus maritimus|SSBAF7739-13|Canada.Alberta|Philodromidae|BOLD:AAA7188
Tibellus maritimus|SMTPB20454-13|Canada.Ontario|Philodromidae|BOLD:AAA7188
Tibellus oblongus|SPITO407-14|Canada.Ontario|Philodromidae|BOLD:AAA7188
Tibellus maritimus|ALBSP253-10|Canada.Alberta|Philodromidae|BOLD:AAA7188
Tibellus oblongus|ARONW575-14|Canada.Ontario|Philodromidae|BOLD:AAA7188
Tibellus maritimus|ARSO187-08|Canada.Ontario|Philodromidae|BOLD:AAA7188
Tibellus maritimus|BBCAN724-09|Canada.Nova Scotia|Philodromidae|BOLD:AAA7188
Tibellus maritimus|SPICA778-10|Canada.British Columbia|Philodromidae|BOLD:AAA7188
Tibellus maritimus|SPICA133-10|Canada.British Columbia|Philodromidae|BOLD:AAA7188
Tibellus maritimus|ARSO444-09|Canada.Alberta|Philodromidae|BOLD:AAA7188
Tibellus maritimus|SPICA140-10|Canada.British Columbia|Philodromidae|BOLD:AAA7188
Tibellus maritimus|ARSO315-08|Canada.Alberta|Philodromidae|BOLD:AAA7188
Tibellus maritimus|SPICA356-10|Canada.British Columbia|Philodromidae|BOLD:AAA7188
Tibellus maritimus|SPICA154-10|Canada.British Columbia|Philodromidae|BOLD:AAA7188
Tibellus maritimus|SPICA432-10|Canada.British Columbia|Philodromidae|BOLD:AAA7188
Tibellus maritimus|SPICA812-10|Canada.British Columbia|Philodromidae|BOLD:AAA7188
Tibellus maritimus|SPICA037-10|Canada.British Columbia|Philodromidae|BOLD:AAA7188
Tibellus maritimus|ARSO445-09|Canada.Alberta|Philodromidae|BOLD:AAA7188
Tibellus maritimus|ARSO425-09|Canada.Alberta|Philodromidae|BOLD:AAA7188
Tibellus maritimus|SPICA172-10|Canada.British Columbia|Philodromidae|BOLD:AAA7188
Tibellus maritimus|SSWLB5802-13|Canada.Alberta|Philodromidae|BOLD:AAA7188
Tibellus maritimus|BBCNP3302-14|Canada.Alberta|Philodromidae|BOLD:AAA7188
Tibellus maritimus|SPICA596-10|Canada.British Columbia|Philodromidae|BOLD:AAA7188
Tibellus oblongus|ARONW573-14|Canada.Ontario|Philodromidae|BOLD:AAA7188
Tibellus maritimus|ARSO372-09|Canada.Saskatchewan|Philodromidae|BOLD:AAA7188
Tibellus maritimus|SPICA1423-10|Canada.Saskatchewan|Philodromidae|BOLD:AAA7188
Tibellus maritimus|RBINA3333-13|Canada.Ontario|Philodromidae|BOLD:AAA7188
Tibellus maritimus|SSJAE9593-13|Canada.Alberta|Philodromidae|BOLD:AAA7188
Tibellus maritimus|SPICA1863-11|Canada.Alberta|Philodromidae|BOLD:AAA7188
Tibellus maritimus|BBCAN029-09|Canada.Nova Scotia|Philodromidae|BOLD:AAA7188
Tibellus maritimus|ARSO160-08|Canada.Ontario|Philodromidae|BOLD:AAA7188
Tibellus maritimus|BBCAN020-09|Canada.Nova Scotia|Philodromidae|BOLD:AAA7188
Tibellus maritimus|SPICA1420-10|Canada.British Columbia|Philodromidae|BOLD:AAA7188
Tibellus maritimus|SPICA161-10|Canada.British Columbia|Philodromidae|BOLD:AAA7188
Tibellus maritimus|SPICA1309-10|Canada.British Columbia|Philodromidae|BOLD:AAA7188
Tibellus maritimus|BBCAN018-09|Canada.Nova Scotia|Philodromidae|BOLD:AAA7188
Tibellus maritimus|SSJAE7724-13|Canada.Alberta|Philodromidae|BOLD:AAA7188
Tibellus maritimus|SSJAB3994-13|Canada.Alberta|Philodromidae|BOLD:AAA7188
Tibellus maritimus|RBINA3523-13|Canada.Ontario|Philodromidae|BOLD:AAA7188
Tibellus maritimus|SSJAE7718-13|Canada.Alberta|Philodromidae|BOLD:AAA7188
Tibellus maritimus|NGNAO1673-14|Canada.British Columbia|Philodromidae|BOLD:AAA7188
Tibellus maritimus|SPITO388-14|Canada.Ontario|Philodromidae|BOLD:AAA7188
Tibellus maritimus|SSWLE6357-13|Canada.Alberta|Philodromidae|BOLD:AAA7188
Tibellus maritimus|RBINA4072-13|Canada.Ontario|Philodromidae|BOLD:AAA7188
Tibellus maritimus|RBINA3539-13|Canada.Ontario|Philodromidae|BOLD:AAA7188
Tibellus maritimus|RBINA713-13|Canada.Ontario|Philodromidae|BOLD:AAA7188
Tibellus maritimus|SPITO387-14|Canada.Ontario|Philodromidae|BOLD:AAA7188
Tibellus maritimus|RBINA4077-13|Canada.Ontario|Philodromidae|BOLD:AAA7188
Tibellus maritimus|BBCNP3646-14|Canada.Alberta|Philodromidae|BOLD:AAA7188
Tibellus maritimus|SMTPB11088-13|Canada.Ontario|Philodromidae|BOLD:AAA7188
Tibellus maritimus|BBCNP1632-14|Canada.Northwest Territories|Philodromidae|BOLD:AAA7188
Tibellus maritimus|SSEIB11375-13|Canada.Alberta|Philodromidae|BOLD:AAA7188
2%

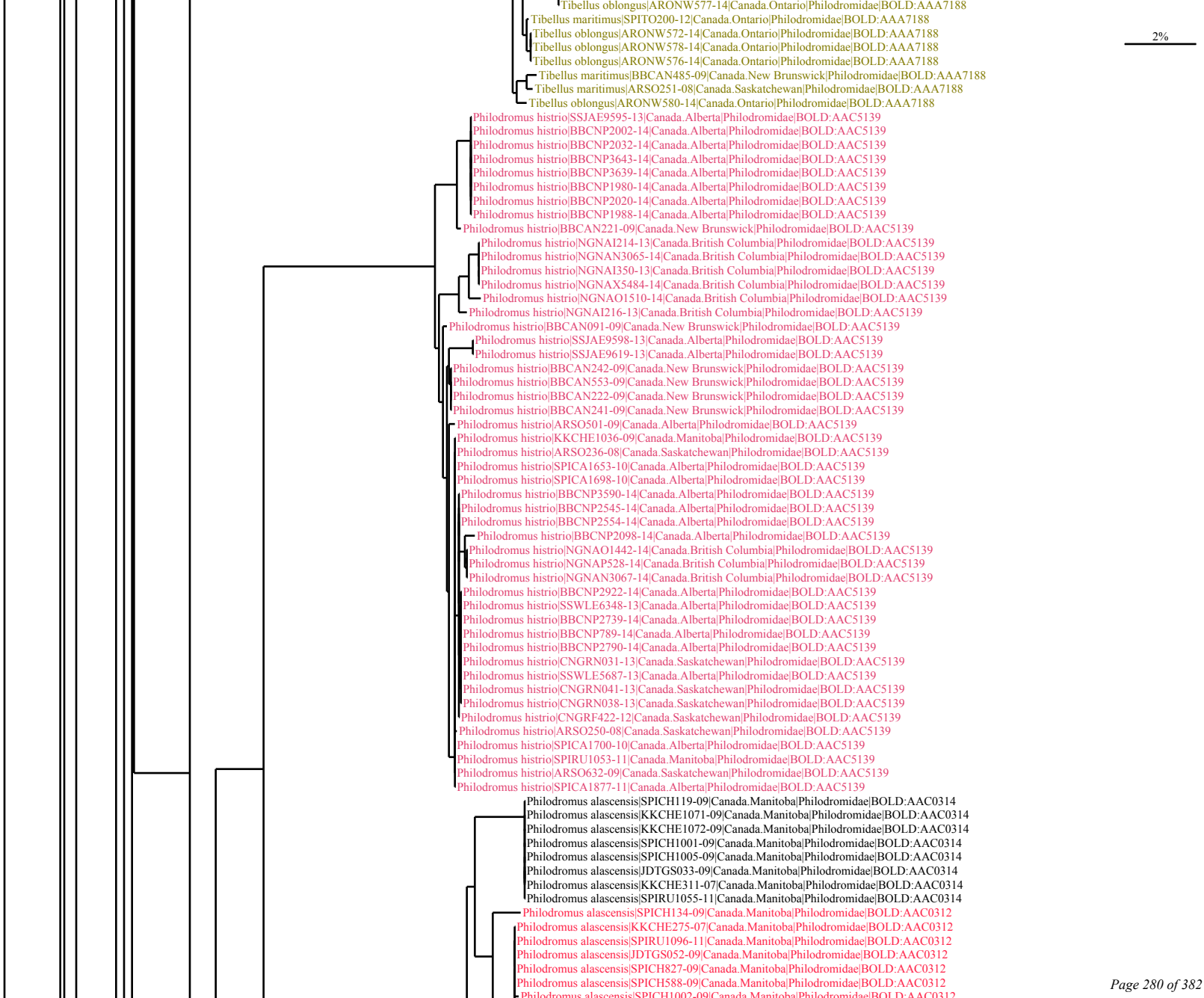
Tibellus oblongus|ARONW577-14|Canada.Ontario|Philodromidae|BOLD:AAA7188
Tibellus maritimus|SPITO200-12|Canada.Ontario|Philodromidae|BOLD:AAA7188
Tibellus oblongus|ARONW572-14|Canada.Ontario|Philodromidae|BOLD:AAA7188
Tibellus oblongus|ARONW578-14|Canada.Ontario|Philodromidae|BOLD:AAA7188
Tibellus oblongus|ARONW576-14|Canada.Ontario|Philodromidae|BOLD:AAA7188
Tibellus maritimus|BBCAN485-09|Canada.New Brunswick|Philodromidae|BOLD:AAA7188
Tibellus maritimus|ARSO251-08|Canada.Saskatchewan|Philodromidae|BOLD:AAA7188
Tibellus oblongus|ARONW580-14|Canada.Ontario|Philodromidae|BOLD:AAA7188
2%
Philodromus histrio|SSJAE9595-13|Canada.Alberta|Philodromidae|BOLD:AAC5139
Philodromus histrio|BBCNP2002-14|Canada.Alberta|Philodromidae|BOLD:AAC5139
Philodromus histrio|BBCNP2032-14|Canada.Alberta|Philodromidae|BOLD:AAC5139
Philodromus histrio|BBCNP3643-14|Canada.Alberta|Philodromidae|BOLD:AAC5139
Philodromus histrio|BBCNP3639-14|Canada.Alberta|Philodromidae|BOLD:AAC5139
Philodromus histrio|BBCNP1980-14|Canada.Alberta|Philodromidae|BOLD:AAC5139
Philodromus histrio|BBCNP2020-14|Canada.Alberta|Philodromidae|BOLD:AAC5139
Philodromus histrio|BBCNP1988-14|Canada.Alberta|Philodromidae|BOLD:AAC5139
Philodromus histrio|BBCAN221-09|Canada.New Brunswick|Philodromidae|BOLD:AAC5139
Philodromus histrio|NGNAI214-13|Canada.British Columbia|Philodromidae|BOLD:AAC5139
Philodromus histrio|NGNAN3065-14|Canada.British Columbia|Philodromidae|BOLD:AAC5139
Philodromus histrio|NGNAI350-13|Canada.British Columbia|Philodromidae|BOLD:AAC5139
Philodromus histrio|NGNAX5484-14|Canada.British Columbia|Philodromidae|BOLD:AAC5139
Philodromus histrio|NGNAO1510-14|Canada.British Columbia|Philodromidae|BOLD:AAC5139
Philodromus histrio|NGNAI216-13|Canada.British Columbia|Philodromidae|BOLD:AAC5139
Philodromus histrio|BBCAN091-09|Canada.New Brunswick|Philodromidae|BOLD:AAC5139
Philodromus histrio|SSJAE9598-13|Canada.Alberta|Philodromidae|BOLD:AAC5139
Philodromus histrio|SSJAE9619-13|Canada.Alberta|Philodromidae|BOLD:AAC5139
Philodromus histrio|BBCAN242-09|Canada.New Brunswick|Philodromidae|BOLD:AAC5139
Philodromus histrio|BBCAN553-09|Canada.New Brunswick|Philodromidae|BOLD:AAC5139
Philodromus histrio|BBCAN222-09|Canada.New Brunswick|Philodromidae|BOLD:AAC5139
Philodromus histrio|BBCAN241-09|Canada.New Brunswick|Philodromidae|BOLD:AAC5139
Philodromus histrio|ARSO501-09|Canada.Alberta|Philodromidae|BOLD:AAC5139
Philodromus histrio|KKCHE1036-09|Canada.Manitoba|Philodromidae|BOLD:AAC5139
Philodromus histrio|ARSO236-08|Canada.Saskatchewan|Philodromidae|BOLD:AAC5139
Philodromus histrio|SPICA1653-10|Canada.Alberta|Philodromidae|BOLD:AAC5139
Philodromus histrio|SPICA1698-10|Canada.Alberta|Philodromidae|BOLD:AAC5139
Philodromus histrio|BBCNP3590-14|Canada.Alberta|Philodromidae|BOLD:AAC5139
Philodromus histrio|BBCNP2545-14|Canada.Alberta|Philodromidae|BOLD:AAC5139
Philodromus histrio|BBCNP2554-14|Canada.Alberta|Philodromidae|BOLD:AAC5139
Philodromus histrio|BBCNP2098-14|Canada.Alberta|Philodromidae|BOLD:AAC5139
Philodromus histrio|NGNAO1442-14|Canada.British Columbia|Philodromidae|BOLD:AAC5139
Philodromus histrio|NGNAP528-14|Canada.British Columbia|Philodromidae|BOLD:AAC5139
Philodromus histrio|NGNAN3067-14|Canada.British Columbia|Philodromidae|BOLD:AAC5139
Philodromus histrio|BBCNP2922-14|Canada.Alberta|Philodromidae|BOLD:AAC5139
Philodromus histrio|SSWLE6348-13|Canada.Alberta|Philodromidae|BOLD:AAC5139
Philodromus histrio|BBCNP2739-14|Canada.Alberta|Philodromidae|BOLD:AAC5139
Philodromus histrio|BBCNP789-14|Canada.Alberta|Philodromidae|BOLD:AAC5139
Philodromus histrio|BBCNP2790-14|Canada.Alberta|Philodromidae|BOLD:AAC5139
Philodromus histrio|CNGRN031-13|Canada.Saskatchewan|Philodromidae|BOLD:AAC5139
Philodromus histrio|SSWLE5687-13|Canada.Alberta|Philodromidae|BOLD:AAC5139
Philodromus histrio|CNGRN041-13|Canada.Saskatchewan|Philodromidae|BOLD:AAC5139
Philodromus histrio|CNGRN038-13|Canada.Saskatchewan|Philodromidae|BOLD:AAC5139
Philodromus histrio|CNGRF422-12|Canada.Saskatchewan|Philodromidae|BOLD:AAC5139
Philodromus histrio|ARSO250-08|Canada.Saskatchewan|Philodromidae|BOLD:AAC5139
Philodromus histrio|SPICA1700-10|Canada.Alberta|Philodromidae|BOLD:AAC5139
Philodromus histrio|SPIRU1053-11|Canada.Manitoba|Philodromidae|BOLD:AAC5139
Philodromus histrio|ARSO632-09|Canada.Saskatchewan|Philodromidae|BOLD:AAC5139
Philodromus histrio|SPICA1877-11|Canada.Alberta|Philodromidae|BOLD:AAC5139
Philodromus alascensis|SPICH119-09|Canada.Manitoba|Philodromidae|BOLD:AAC0314
Philodromus alascensis|KKCHE1071-09|Canada.Manitoba|Philodromidae|BOLD:AAC0314
Philodromus alascensis|KKCHE1072-09|Canada.Manitoba|Philodromidae|BOLD:AAC0314
Philodromus alascensis|SPICH1001-09|Canada.Manitoba|Philodromidae|BOLD:AAC0314
Philodromus alascensis|SPICH1005-09|Canada.Manitoba|Philodromidae|BOLD:AAC0314
Philodromus alascensis|JDTGS033-09|Canada.Manitoba|Philodromidae|BOLD:AAC0314
Philodromus alascensis|KKCHE311-07|Canada.Manitoba|Philodromidae|BOLD:AAC0314
Philodromus alascensis|SPIRU1055-11|Canada.Manitoba|Philodromidae|BOLD:AAC0314
Philodromus alascensis|SPICH134-09|Canada.Manitoba|Philodromidae|BOLD:AAC0312
Philodromus alascensis|KKCHE275-07|Canada.Manitoba|Philodromidae|BOLD:AAC0312
Philodromus alascensis|SPIRU1096-11|Canada.Manitoba|Philodromidae|BOLD:AAC0312
Philodromus alascensis|JDTGS052-09|Canada.Manitoba|Philodromidae|BOLD:AAC0312
Philodromus alascensis|SPICH827-09|Canada.Manitoba|Philodromidae|BOLD:AAC0312
Philodromus alascensis|SPICH588-09|Canada.Manitoba|Philodromidae|BOLD:AAC0312
Philodromus alascensis|SPICH1002-09|Canada.Manitoba|Philodromidae|BOLD:AAC0312

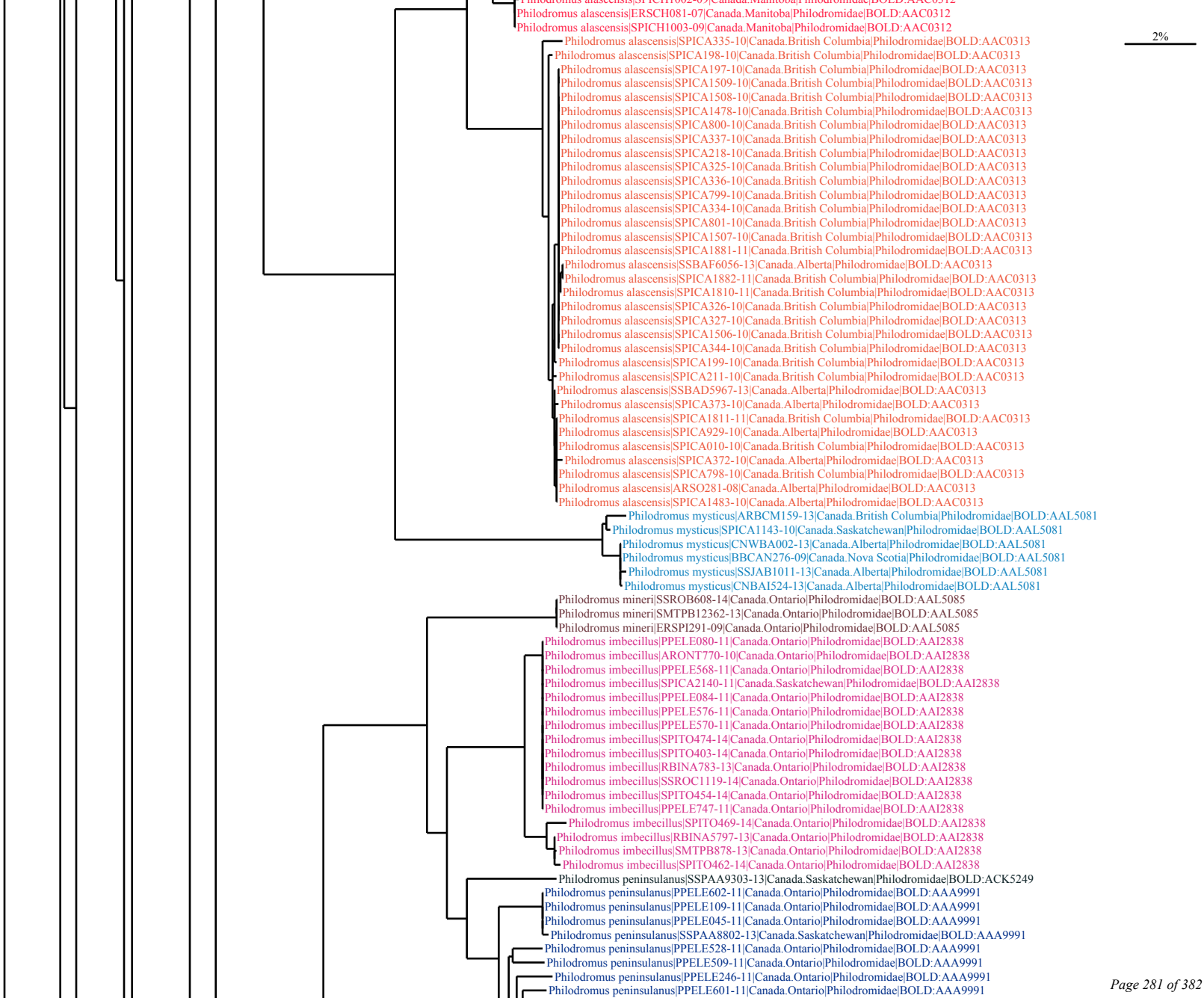
Philodromus alascensis|ERSCH081-07|Canada.Manitoba|Philodromidae|BOLD:AAC0312
Philodromus alascensis|SPICH1003-09|Canada.Manitoba|Philodromidae|BOLD:AAC0312
2%
Philodromus alascensis|SPICA335-10|Canada.British Columbia|Philodromidae|BOLD:AAC0313
Philodromus alascensis|SPICA198-10|Canada.British Columbia|Philodromidae|BOLD:AAC0313
Philodromus alascensis|SPICA197-10|Canada.British Columbia|Philodromidae|BOLD:AAC0313
Philodromus alascensis|SPICA1509-10|Canada.British Columbia|Philodromidae|BOLD:AAC0313
Philodromus alascensis|SPICA1508-10|Canada.British Columbia|Philodromidae|BOLD:AAC0313
Philodromus alascensis|SPICA1478-10|Canada.British Columbia|Philodromidae|BOLD:AAC0313
Philodromus alascensis|SPICA800-10|Canada.British Columbia|Philodromidae|BOLD:AAC0313
Philodromus alascensis|SPICA337-10|Canada.British Columbia|Philodromidae|BOLD:AAC0313
Philodromus alascensis|SPICA218-10|Canada.British Columbia|Philodromidae|BOLD:AAC0313
Philodromus alascensis|SPICA325-10|Canada.British Columbia|Philodromidae|BOLD:AAC0313
Philodromus alascensis|SPICA336-10|Canada.British Columbia|Philodromidae|BOLD:AAC0313
Philodromus alascensis|SPICA799-10|Canada.British Columbia|Philodromidae|BOLD:AAC0313
Philodromus alascensis|SPICA334-10|Canada.British Columbia|Philodromidae|BOLD:AAC0313
Philodromus alascensis|SPICA801-10|Canada.British Columbia|Philodromidae|BOLD:AAC0313
Philodromus alascensis|SPICA1507-10|Canada.British Columbia|Philodromidae|BOLD:AAC0313
Philodromus alascensis|SPICA1881-11|Canada.British Columbia|Philodromidae|BOLD:AAC0313
Philodromus alascensis|SSBAF6056-13|Canada.Alberta|Philodromidae|BOLD:AAC0313
Philodromus alascensis|SPICA1882-11|Canada.British Columbia|Philodromidae|BOLD:AAC0313
Philodromus alascensis|SPICA1810-11|Canada.British Columbia|Philodromidae|BOLD:AAC0313
Philodromus alascensis|SPICA326-10|Canada.British Columbia|Philodromidae|BOLD:AAC0313
Philodromus alascensis|SPICA327-10|Canada.British Columbia|Philodromidae|BOLD:AAC0313
Philodromus alascensis|SPICA1506-10|Canada.British Columbia|Philodromidae|BOLD:AAC0313
Philodromus alascensis|SPICA344-10|Canada.British Columbia|Philodromidae|BOLD:AAC0313
Philodromus alascensis|SPICA199-10|Canada.British Columbia|Philodromidae|BOLD:AAC0313
Philodromus alascensis|SPICA211-10|Canada.British Columbia|Philodromidae|BOLD:AAC0313
Philodromus alascensis|SSBAD5967-13|Canada.Alberta|Philodromidae|BOLD:AAC0313
Philodromus alascensis|SPICA373-10|Canada.Alberta|Philodromidae|BOLD:AAC0313
Philodromus alascensis|SPICA1811-11|Canada.British Columbia|Philodromidae|BOLD:AAC0313
Philodromus alascensis|SPICA929-10|Canada.Alberta|Philodromidae|BOLD:AAC0313
Philodromus alascensis|SPICA010-10|Canada.British Columbia|Philodromidae|BOLD:AAC0313
Philodromus alascensis|SPICA372-10|Canada.Alberta|Philodromidae|BOLD:AAC0313
Philodromus alascensis|SPICA798-10|Canada.British Columbia|Philodromidae|BOLD:AAC0313
Philodromus alascensis|ARSO281-08|Canada.Alberta|Philodromidae|BOLD:AAC0313
Philodromus alascensis|SPICA1483-10|Canada.Alberta|Philodromidae|BOLD:AAC0313
Philodromus mysticus|ARBCM159-13|Canada.British Columbia|Philodromidae|BOLD:AAL5081
Philodromus mysticus|SPICA1143-10|Canada.Saskatchewan|Philodromidae|BOLD:AAL5081
Philodromus mysticus|CNWBA002-13|Canada.Alberta|Philodromidae|BOLD:AAL5081
Philodromus mysticus|BBCAN276-09|Canada.Nova Scotia|Philodromidae|BOLD:AAL5081
Philodromus mysticus|SSJAB1011-13|Canada.Alberta|Philodromidae|BOLD:AAL5081
Philodromus mysticus|CNBAI524-13|Canada.Alberta|Philodromidae|BOLD:AAL5081
Philodromus mineri|SSROB608-14|Canada.Ontario|Philodromidae|BOLD:AAL5085
Philodromus mineri|SMTPB12362-13|Canada.Ontario|Philodromidae|BOLD:AAL5085
Philodromus mineri|ERSPI291-09|Canada.Ontario|Philodromidae|BOLD:AAL5085
Philodromus imbecillus|PPELE080-11|Canada.Ontario|Philodromidae|BOLD:AAI2838
Philodromus imbecillus|ARONT770-10|Canada.Ontario|Philodromidae|BOLD:AAI2838
Philodromus imbecillus|PPELE568-11|Canada.Ontario|Philodromidae|BOLD:AAI2838
Philodromus imbecillus|SPICA2140-11|Canada.Saskatchewan|Philodromidae|BOLD:AAI2838
Philodromus imbecillus|PPELE084-11|Canada.Ontario|Philodromidae|BOLD:AAI2838
Philodromus imbecillus|PPELE576-11|Canada.Ontario|Philodromidae|BOLD:AAI2838
Philodromus imbecillus|PPELE570-11|Canada.Ontario|Philodromidae|BOLD:AAI2838
Philodromus imbecillus|SPITO474-14|Canada.Ontario|Philodromidae|BOLD:AAI2838
Philodromus imbecillus|SPITO403-14|Canada.Ontario|Philodromidae|BOLD:AAI2838
Philodromus imbecillus|RBINA783-13|Canada.Ontario|Philodromidae|BOLD:AAI2838
Philodromus imbecillus|SSROC1119-14|Canada.Ontario|Philodromidae|BOLD:AAI2838
Philodromus imbecillus|SPITO454-14|Canada.Ontario|Philodromidae|BOLD:AAI2838
Philodromus imbecillus|PPELE747-11|Canada.Ontario|Philodromidae|BOLD:AAI2838
Philodromus imbecillus|SPITO469-14|Canada.Ontario|Philodromidae|BOLD:AAI2838
Philodromus imbecillus|RBINA5797-13|Canada.Ontario|Philodromidae|BOLD:AAI2838
Philodromus imbecillus|SMTPB878-13|Canada.Ontario|Philodromidae|BOLD:AAI2838
Philodromus imbecillus|SPITO462-14|Canada.Ontario|Philodromidae|BOLD:AAI2838
Philodromus peninsulanus|SSPAA9303-13|Canada.Saskatchewan|Philodromidae|BOLD:ACK5249
Philodromus peninsulanus|PPELE602-11|Canada.Ontario|Philodromidae|BOLD:AAA9991
Philodromus peninsulanus|PPELE109-11|Canada.Ontario|Philodromidae|BOLD:AAA9991
Philodromus peninsulanus|PPELE045-11|Canada.Ontario|Philodromidae|BOLD:AAA9991
Philodromus peninsulanus|SSPAA8802-13|Canada.Saskatchewan|Philodromidae|BOLD:AAA9991
Philodromus peninsulanus|PPELE528-11|Canada.Ontario|Philodromidae|BOLD:AAA9991
Philodromus peninsulanus|PPELE509-11|Canada.Ontario|Philodromidae|BOLD:AAA9991
Philodromus peninsulanus|PPELE246-11|Canada.Ontario|Philodromidae|BOLD:AAA9991
Philodromus peninsulanus|PPELE601-11|Canada.Ontario|Philodromidae|BOLD:AAA9991

2%
Philodromus peninsulanus|PPELE475-11|Canada.Ontario|Philodromidae|BOLD:AAA9991
Philodromus peninsulanus|PHMTT976-10|Canada.Ontario|Philodromidae|BOLD:AAA9991
Philodromus peninsulanus|PPELE421-11|Canada.Ontario|Philodromidae|BOLD:AAA9991
Philodromus peninsulanus|CNPPD2702-12|Canada.Ontario|Philodromidae|BOLD:AAA9991
Philodromus peninsulanus|PPELE525-11|Canada.Ontario|Philodromidae|BOLD:AAA9991
Philodromus peninsulanus|ARONW342-12|Canada.Ontario|Philodromidae|BOLD:AAA9991
Philodromus peninsulanus|SSPAA9839-13|Canada.Saskatchewan|Philodromidae|BOLD:AAA9991
Philodromus peninsulanus|CNLMP1698-14|Canada.Quebec|Philodromidae|BOLD:AAA9991
Philodromus peninsulanus|CNLMC055-14|Canada.Quebec|Philodromidae|BOLD:AAA9991
Philodromus peninsulanus|CNFNL037-14|Canada.Quebec|Philodromidae|BOLD:AAA9991
Philodromus peninsulanus|CNKJK1907-14|Canada.Nova Scotia|Philodromidae|BOLD:AAA9991
Philodromus peninsulanus|SPICA1398-10|Canada.Saskatchewan|Philodromidae|BOLD:AAA9991
Philodromus peninsulanus|SPICA1359-10|Canada.Alberta|Philodromidae|BOLD:AAA9991
Philodromus peninsulanus|SPICA1081-10|Canada.Alberta|Philodromidae|BOLD:AAA9991
Philodromus peninsulanus|SPICA1368-10|Canada.Alberta|Philodromidae|BOLD:AAA9991
Philodromus peninsulanus|ARSO649-09|Canada.Manitoba|Philodromidae|BOLD:AAA9991
Philodromus peninsulanus|ARSO676-09|Canada.Manitoba|Philodromidae|BOLD:AAA9991
Philodromus peninsulanus|PPELE667-11|Canada.Ontario|Philodromidae|BOLD:AAA9991
Philodromus peninsulanus|PPELE523-11|Canada.Ontario|Philodromidae|BOLD:AAA9991
Philodromus peninsulanus|PPELE524-11|Canada.Ontario|Philodromidae|BOLD:AAA9991
Philodromus peninsulanus|SSPAA8788-13|Canada.Saskatchewan|Philodromidae|BOLD:AAA9991
Philodromus peninsulanus|BBCNP1798-14|Canada.Alberta|Philodromidae|BOLD:AAA9991
Philodromus peninsulanus|RBINA5795-13|Canada.Ontario|Philodromidae|BOLD:AAA9991
Philodromus peninsulanus|HPPPD1435-13|Canada.Nova Scotia|Philodromidae|BOLD:AAA9991
Philodromus peninsulanus|PPELE623-11|Canada.Ontario|Philodromidae|BOLD:AAA9991
Philodromus peninsulanus|BBCAN379-09|Canada.Newfoundland and Labrador|Philodromidae|BOLD:AAA9991
Philodromus peninsulanus|CNKJP1046-14|Canada.Nova Scotia|Philodromidae|BOLD:AAA9991
Philodromus peninsulanus|PPELE320-11|Canada.Ontario|Philodromidae|BOLD:AAA9991
Philodromus peninsulanus|CNPPD2698-12|Canada.Ontario|Philodromidae|BOLD:AAA9991
Philodromus peninsulanus|CNPPC1920-12|Canada.Ontario|Philodromidae|BOLD:AAA9991
Philodromus peninsulanus|BBCAN595-09|Canada.Newfoundland and Labrador|Philodromidae|BOLD:AAA9991
Philodromus peninsulanus|CNLMD1668-14|Canada.Quebec|Philodromidae|BOLD:AAA9991
Philodromus peninsulanus|CNSLQ081-13|Canada.Ontario|Philodromidae|BOLD:AAA9991
Philodromus peninsulanus|CNKOL133-14|Canada.New Brunswick|Philodromidae|BOLD:AAA9991
Philodromus peninsulanus|SPICA1518-10|Canada.Saskatchewan|Philodromidae|BOLD:AAA9991
Philodromus peninsulanus|PPELE526-11|Canada.Ontario|Philodromidae|BOLD:AAA9991
Philodromus peninsulanus|BBCNP1761-14|Canada.Alberta|Philodromidae|BOLD:AAA9991
Philodromus peninsulanus|SPICA611-10|Canada.British Columbia|Philodromidae|BOLD:AAA9991
Philodromus peninsulanus|BBCAN339-09|Canada.Nova Scotia|Philodromidae|BOLD:AAA9991
Philodromus peninsulanus|HEAUG1814-12|Canada.Ontario|Philodromidae|BOLD:AAA9991
Philodromus peninsulanus|BBCAN693-09|Canada.Newfoundland and Labrador|Philodromidae|BOLD:AAA9991
Philodromus peninsulanus|BBCAN768-09|Canada.Newfoundland and Labrador|Philodromidae|BOLD:AAA9991
Philodromus peninsulanus|ARSO443-09|Canada.Manitoba|Philodromidae|BOLD:AAA9991
Philodromus peninsulanus|SPICA1379-10|Canada.Alberta|Philodromidae|BOLD:AAA9991
Philodromus peninsulanus|SPICH1004-09|Canada.Manitoba|Philodromidae|BOLD:AAA9991
Philodromus peninsulanus|JSARA049-11|Canada.Ontario|Philodromidae|BOLD:AAA9991
Philodromus peninsulanus|PPELE622-11|Canada.Ontario|Philodromidae|BOLD:AAA9991
Philodromus peninsulanus|BBCAN594-09|Canada.Newfoundland and Labrador|Philodromidae|BOLD:AAA9991
Philodromus peninsulanus|CNBPQ352-13|Canada.Ontario|Philodromidae|BOLD:AAA9991
Philodromus peninsulanus|CNLMB315-14|Canada.Quebec|Philodromidae|BOLD:AAA9991
Philodromus peninsulanus|CNPKF1674-14|Canada.Ontario|Philodromidae|BOLD:AAA9991
Philodromus peninsulanus|CNMID214-14|Canada.Quebec|Philodromidae|BOLD:AAA9991
Philodromus peninsulanus|SSBRA127-14|Canada.Nova Scotia|Philodromidae|BOLD:AAA9991
Philodromus peninsulanus|SSFDB1407-14|Canada.New Brunswick|Philodromidae|BOLD:AAA9991
Philodromus peninsulanus|CNLMG540-14|Canada.Quebec|Philodromidae|BOLD:AAA9991
Philodromus peninsulanus|CNKJM2346-14|Canada.Nova Scotia|Philodromidae|BOLD:AAA9991
Philodromus peninsulanus|CNLMB322-14|Canada.Quebec|Philodromidae|BOLD:AAA9991
Philodromus peninsulanus|SPICA1378-10|Canada.Alberta|Philodromidae|BOLD:AAA9991
Philodromus peninsulanus|CNMIH2400-14|Canada.Quebec|Philodromidae|BOLD:AAA9991
Philodromus peninsulanus|SSBAE3996-13|Canada.Alberta|Philodromidae|BOLD:AAA9991
Philodromus peninsulanus|KKCHE310-07|Canada.Manitoba|Philodromidae|BOLD:AAA9991
Philodromus peninsulanus|CNGMD1925-14|Canada.Newfoundland and Labrador|Philodromidae|BOLD:AAA9991
Philodromus peninsulanus|SSBAE6026-13|Canada.Alberta|Philodromidae|BOLD:AAA9991
Philodromus peninsulanus|SSBAB2772-12|Canada.Alberta|Philodromidae|BOLD:AAA9991
Philodromus peninsulanus|SPICA1967-11|Canada.British Columbia|Philodromidae|BOLD:AAA9991
Philodromus peninsulanus|SPISH013-09|Canada.Manitoba|Philodromidae|BOLD:AAA9991
Philodromus peninsulanus|SPISH014-09|Canada.Manitoba|Philodromidae|BOLD:AAA9991
Philodromus peninsulanus|ARSO067-08|Canada.Ontario|Philodromidae|BOLD:AAA9991
Philodromus peninsulanus|SPICH1000-09|Canada.Manitoba|Philodromidae|BOLD:AAA9991
Philodromus peninsulanus|ARSO195-08|Canada.Ontario|Philodromidae|BOLD:AAA9991
Philodromus peninsulanus|ARSO170-08|Canada.Ontario|Philodromidae|BOLD:AAA9991

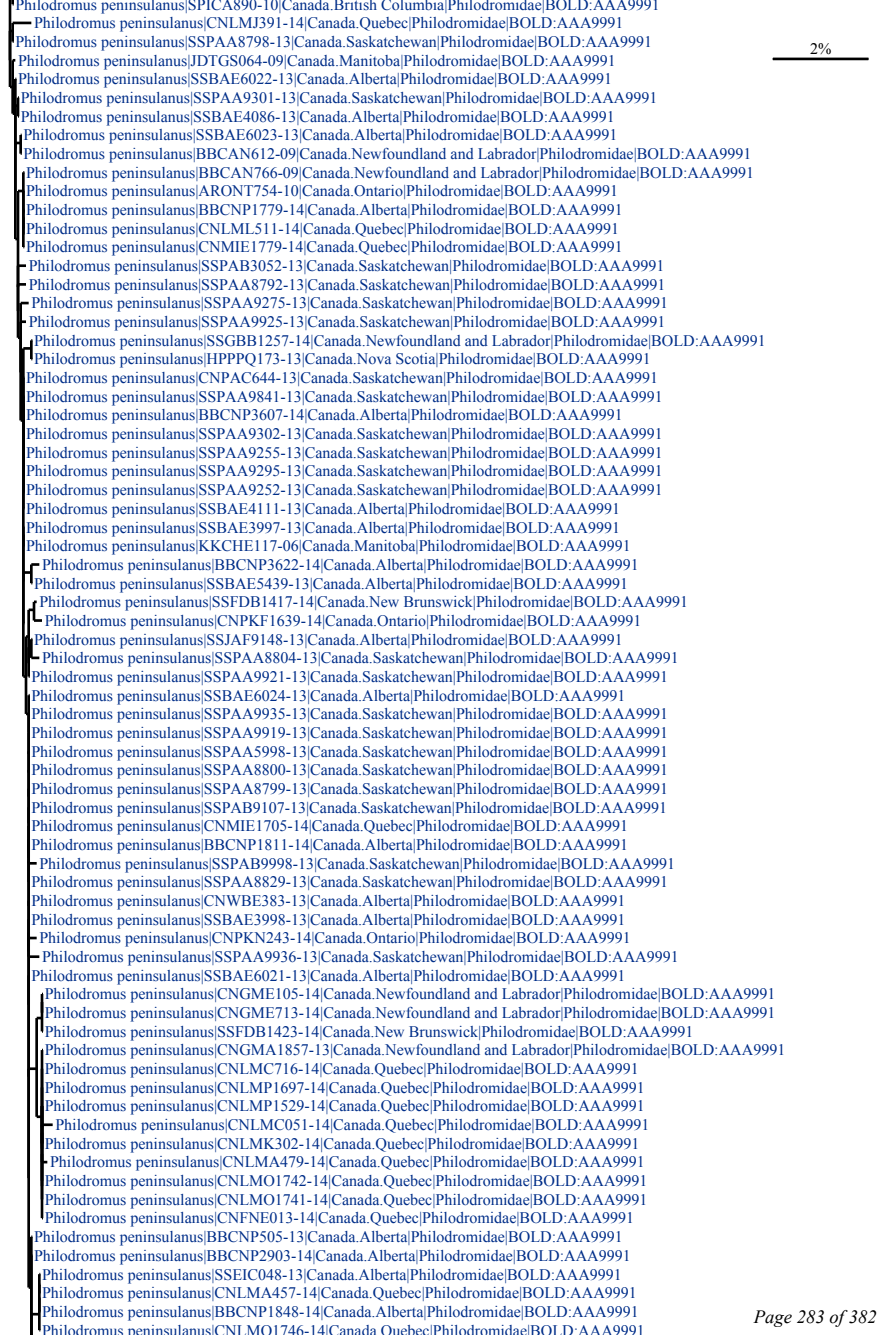
Philodromus peninsulanus|SPICA890-10|Canada.British Columbia|Philodromidae|BOLD:AAA9991
Philodromus peninsulanus|CNLMJ391-14|Canada.Quebec|Philodromidae|BOLD:AAA9991
Philodromus peninsulanus|SSPAA8798-13|Canada.Saskatchewan|Philodromidae|BOLD:AAA9991
2%
Philodromus peninsulanus|JDTGS064-09|Canada.Manitoba|Philodromidae|BOLD:AAA9991
Philodromus peninsulanus|SSBAE6022-13|Canada.Alberta|Philodromidae|BOLD:AAA9991
Philodromus peninsulanus|SSPAA9301-13|Canada.Saskatchewan|Philodromidae|BOLD:AAA9991
Philodromus peninsulanus|SSBAE4086-13|Canada.Alberta|Philodromidae|BOLD:AAA9991
Philodromus peninsulanus|SSBAE6023-13|Canada.Alberta|Philodromidae|BOLD:AAA9991
Philodromus peninsulanus|BBCAN612-09|Canada.Newfoundland and Labrador|Philodromidae|BOLD:AAA9991
Philodromus peninsulanus|BBCAN766-09|Canada.Newfoundland and Labrador|Philodromidae|BOLD:AAA9991
Philodromus peninsulanus|ARONT754-10|Canada.Ontario|Philodromidae|BOLD:AAA9991
Philodromus peninsulanus|BBCNP1779-14|Canada.Alberta|Philodromidae|BOLD:AAA9991
Philodromus peninsulanus|CNLML511-14|Canada.Quebec|Philodromidae|BOLD:AAA9991
Philodromus peninsulanus|CNMIE1779-14|Canada.Quebec|Philodromidae|BOLD:AAA9991
Philodromus peninsulanus|SSPAB3052-13|Canada.Saskatchewan|Philodromidae|BOLD:AAA9991
Philodromus peninsulanus|SSPAA8792-13|Canada.Saskatchewan|Philodromidae|BOLD:AAA9991
Philodromus peninsulanus|SSPAA9275-13|Canada.Saskatchewan|Philodromidae|BOLD:AAA9991
Philodromus peninsulanus|SSPAA9925-13|Canada.Saskatchewan|Philodromidae|BOLD:AAA9991
Philodromus peninsulanus|SSGBB1257-14|Canada.Newfoundland and Labrador|Philodromidae|BOLD:AAA9991
Philodromus peninsulanus|HPPPQ173-13|Canada.Nova Scotia|Philodromidae|BOLD:AAA9991
Philodromus peninsulanus|CNPAC644-13|Canada.Saskatchewan|Philodromidae|BOLD:AAA9991
Philodromus peninsulanus|SSPAA9841-13|Canada.Saskatchewan|Philodromidae|BOLD:AAA9991
Philodromus peninsulanus|BBCNP3607-14|Canada.Alberta|Philodromidae|BOLD:AAA9991
Philodromus peninsulanus|SSPAA9302-13|Canada.Saskatchewan|Philodromidae|BOLD:AAA9991
Philodromus peninsulanus|SSPAA9255-13|Canada.Saskatchewan|Philodromidae|BOLD:AAA9991
Philodromus peninsulanus|SSPAA9295-13|Canada.Saskatchewan|Philodromidae|BOLD:AAA9991
Philodromus peninsulanus|SSPAA9252-13|Canada.Saskatchewan|Philodromidae|BOLD:AAA9991
Philodromus peninsulanus|SSBAE4111-13|Canada.Alberta|Philodromidae|BOLD:AAA9991
Philodromus peninsulanus|SSBAE3997-13|Canada.Alberta|Philodromidae|BOLD:AAA9991
Philodromus peninsulanus|KKCHE117-06|Canada.Manitoba|Philodromidae|BOLD:AAA9991
Philodromus peninsulanus|BBCNP3622-14|Canada.Alberta|Philodromidae|BOLD:AAA9991
Philodromus peninsulanus|SSBAE5439-13|Canada.Alberta|Philodromidae|BOLD:AAA9991
Philodromus peninsulanus|SSFDB1417-14|Canada.New Brunswick|Philodromidae|BOLD:AAA9991
Philodromus peninsulanus|CNPKF1639-14|Canada.Ontario|Philodromidae|BOLD:AAA9991
Philodromus peninsulanus|SSJAF9148-13|Canada.Alberta|Philodromidae|BOLD:AAA9991
Philodromus peninsulanus|SSPAA8804-13|Canada.Saskatchewan|Philodromidae|BOLD:AAA9991
Philodromus peninsulanus|SSPAA9921-13|Canada.Saskatchewan|Philodromidae|BOLD:AAA9991
Philodromus peninsulanus|SSBAE6024-13|Canada.Alberta|Philodromidae|BOLD:AAA9991
Philodromus peninsulanus|SSPAA9935-13|Canada.Saskatchewan|Philodromidae|BOLD:AAA9991
Philodromus peninsulanus|SSPAA9919-13|Canada.Saskatchewan|Philodromidae|BOLD:AAA9991
Philodromus peninsulanus|SSPAA5998-13|Canada.Saskatchewan|Philodromidae|BOLD:AAA9991
Philodromus peninsulanus|SSPAA8800-13|Canada.Saskatchewan|Philodromidae|BOLD:AAA9991
Philodromus peninsulanus|SSPAA8799-13|Canada.Saskatchewan|Philodromidae|BOLD:AAA9991
Philodromus peninsulanus|SSPAB9107-13|Canada.Saskatchewan|Philodromidae|BOLD:AAA9991
Philodromus peninsulanus|CNMIE1705-14|Canada.Quebec|Philodromidae|BOLD:AAA9991
Philodromus peninsulanus|BBCNP1811-14|Canada.Alberta|Philodromidae|BOLD:AAA9991
Philodromus peninsulanus|SSPAB9998-13|Canada.Saskatchewan|Philodromidae|BOLD:AAA9991
Philodromus peninsulanus|SSPAA8829-13|Canada.Saskatchewan|Philodromidae|BOLD:AAA9991
Philodromus peninsulanus|CNWBE383-13|Canada.Alberta|Philodromidae|BOLD:AAA9991
Philodromus peninsulanus|SSBAE3998-13|Canada.Alberta|Philodromidae|BOLD:AAA9991
Philodromus peninsulanus|CNPKN243-14|Canada.Ontario|Philodromidae|BOLD:AAA9991
Philodromus peninsulanus|SSPAA9936-13|Canada.Saskatchewan|Philodromidae|BOLD:AAA9991
Philodromus peninsulanus|SSBAE6021-13|Canada.Alberta|Philodromidae|BOLD:AAA9991
Philodromus peninsulanus|CNGME105-14|Canada.Newfoundland and Labrador|Philodromidae|BOLD:AAA9991
Philodromus peninsulanus|CNGME713-14|Canada.Newfoundland and Labrador|Philodromidae|BOLD:AAA9991
Philodromus peninsulanus|SSFDB1423-14|Canada.New Brunswick|Philodromidae|BOLD:AAA9991
Philodromus peninsulanus|CNGMA1857-13|Canada.Newfoundland and Labrador|Philodromidae|BOLD:AAA9991
Philodromus peninsulanus|CNLMC716-14|Canada.Quebec|Philodromidae|BOLD:AAA9991
Philodromus peninsulanus|CNLMP1697-14|Canada.Quebec|Philodromidae|BOLD:AAA9991
Philodromus peninsulanus|CNLMP1529-14|Canada.Quebec|Philodromidae|BOLD:AAA9991
Philodromus peninsulanus|CNLMC051-14|Canada.Quebec|Philodromidae|BOLD:AAA9991
Philodromus peninsulanus|CNLMK302-14|Canada.Quebec|Philodromidae|BOLD:AAA9991
Philodromus peninsulanus|CNLMA479-14|Canada.Quebec|Philodromidae|BOLD:AAA9991
Philodromus peninsulanus|CNLMO1742-14|Canada.Quebec|Philodromidae|BOLD:AAA9991
Philodromus peninsulanus|CNLMO1741-14|Canada.Quebec|Philodromidae|BOLD:AAA9991
Philodromus peninsulanus|CNFNE013-14|Canada.Quebec|Philodromidae|BOLD:AAA9991
Philodromus peninsulanus|BBCNP505-13|Canada.Alberta|Philodromidae|BOLD:AAA9991
Philodromus peninsulanus|BBCNP2903-14|Canada.Alberta|Philodromidae|BOLD:AAA9991
Philodromus peninsulanus|SSEIC048-13|Canada.Alberta|Philodromidae|BOLD:AAA9991
Philodromus peninsulanus|CNLMA457-14|Canada.Quebec|Philodromidae|BOLD:AAA9991
Philodromus peninsulanus|BBCNP1848-14|Canada.Alberta|Philodromidae|BOLD:AAA9991
Philodromus peninsulanus|CNLMO1746-14|Canada.Quebec|Philodromidae|BOLD:AAA9991

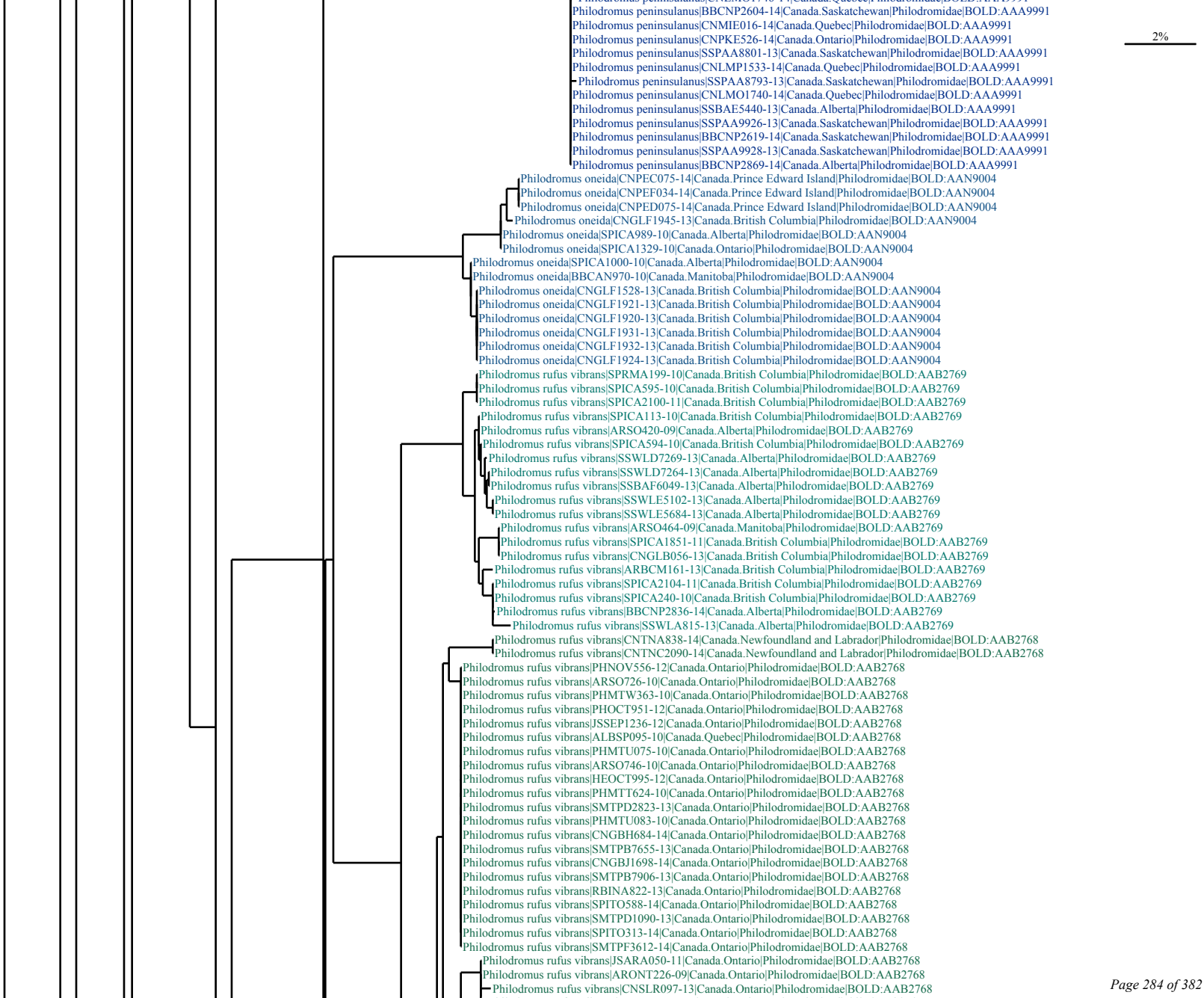
Philodromus peninsulanus|BBCNP2604-14|Canada.Saskatchewan|Philodromidae|BOLD:AAA9991
Philodromus peninsulanus|CNMIE016-14|Canada.Quebec|Philodromidae|BOLD:AAA9991
Philodromus peninsulanus|CNPKE526-14|Canada.Ontario|Philodromidae|BOLD:AAA9991
Philodromus peninsulanus|SSPAA8801-13|Canada.Saskatchewan|Philodromidae|BOLD:AAA9991
Philodromus peninsulanus|CNLMP1533-14|Canada.Quebec|Philodromidae|BOLD:AAA9991
Philodromus peninsulanus|SSPAA8793-13|Canada.Saskatchewan|Philodromidae|BOLD:AAA9991
Philodromus peninsulanus|CNLMO1740-14|Canada.Quebec|Philodromidae|BOLD:AAA9991
Philodromus peninsulanus|SSBAE5440-13|Canada.Alberta|Philodromidae|BOLD:AAA9991
Philodromus peninsulanus|SSPAA9926-13|Canada.Saskatchewan|Philodromidae|BOLD:AAA9991
Philodromus peninsulanus|BBCNP2619-14|Canada.Saskatchewan|Philodromidae|BOLD:AAA9991
Philodromus peninsulanus|SSPAA9928-13|Canada.Saskatchewan|Philodromidae|BOLD:AAA9991
Philodromus peninsulanus|BBCNP2869-14|Canada.Alberta|Philodromidae|BOLD:AAA9991
2%
Philodromus oneida|CNPEC075-14|Canada.Prince Edward Island|Philodromidae|BOLD:AAN9004
Philodromus oneida|CNPEF034-14|Canada.Prince Edward Island|Philodromidae|BOLD:AAN9004
Philodromus oneida|CNPED075-14|Canada.Prince Edward Island|Philodromidae|BOLD:AAN9004
Philodromus oneida|CNGLF1945-13|Canada.British Columbia|Philodromidae|BOLD:AAN9004
Philodromus oneida|SPICA989-10|Canada.Alberta|Philodromidae|BOLD:AAN9004
Philodromus oneida|SPICA1329-10|Canada.Ontario|Philodromidae|BOLD:AAN9004
Philodromus oneida|SPICA1000-10|Canada.Alberta|Philodromidae|BOLD:AAN9004
Philodromus oneida|BBCAN970-10|Canada.Manitoba|Philodromidae|BOLD:AAN9004
Philodromus oneida|CNGLF1528-13|Canada.British Columbia|Philodromidae|BOLD:AAN9004
Philodromus oneida|CNGLF1921-13|Canada.British Columbia|Philodromidae|BOLD:AAN9004
Philodromus oneida|CNGLF1920-13|Canada.British Columbia|Philodromidae|BOLD:AAN9004
Philodromus oneida|CNGLF1931-13|Canada.British Columbia|Philodromidae|BOLD:AAN9004
Philodromus oneida|CNGLF1932-13|Canada.British Columbia|Philodromidae|BOLD:AAN9004
Philodromus oneida|CNGLF1924-13|Canada.British Columbia|Philodromidae|BOLD:AAN9004
Philodromus rufus vibrans|SPRMA199-10|Canada.British Columbia|Philodromidae|BOLD:AAB2769
Philodromus rufus vibrans|SPICA595-10|Canada.British Columbia|Philodromidae|BOLD:AAB2769
Philodromus rufus vibrans|SPICA2100-11|Canada.British Columbia|Philodromidae|BOLD:AAB2769
Philodromus rufus vibrans|SPICA113-10|Canada.British Columbia|Philodromidae|BOLD:AAB2769
Philodromus rufus vibrans|ARSO420-09|Canada.Alberta|Philodromidae|BOLD:AAB2769
Philodromus rufus vibrans|SPICA594-10|Canada.British Columbia|Philodromidae|BOLD:AAB2769
Philodromus rufus vibrans|SSWLD7269-13|Canada.Alberta|Philodromidae|BOLD:AAB2769
Philodromus rufus vibrans|SSWLD7264-13|Canada.Alberta|Philodromidae|BOLD:AAB2769
Philodromus rufus vibrans|SSBAF6049-13|Canada.Alberta|Philodromidae|BOLD:AAB2769
Philodromus rufus vibrans|SSWLE5102-13|Canada.Alberta|Philodromidae|BOLD:AAB2769
Philodromus rufus vibrans|SSWLE5684-13|Canada.Alberta|Philodromidae|BOLD:AAB2769
Philodromus rufus vibrans|ARSO464-09|Canada.Manitoba|Philodromidae|BOLD:AAB2769
Philodromus rufus vibrans|SPICA1851-11|Canada.British Columbia|Philodromidae|BOLD:AAB2769
Philodromus rufus vibrans|CNGLB056-13|Canada.British Columbia|Philodromidae|BOLD:AAB2769
Philodromus rufus vibrans|ARBCM161-13|Canada.British Columbia|Philodromidae|BOLD:AAB2769
Philodromus rufus vibrans|SPICA2104-11|Canada.British Columbia|Philodromidae|BOLD:AAB2769
Philodromus rufus vibrans|SPICA240-10|Canada.British Columbia|Philodromidae|BOLD:AAB2769
Philodromus rufus vibrans|BBCNP2836-14|Canada.Alberta|Philodromidae|BOLD:AAB2769
Philodromus rufus vibrans|SSWLA815-13|Canada.Alberta|Philodromidae|BOLD:AAB2769
Philodromus rufus vibrans|CNTNA838-14|Canada.Newfoundland and Labrador|Philodromidae|BOLD:AAB2768
Philodromus rufus vibrans|CNTNC2090-14|Canada.Newfoundland and Labrador|Philodromidae|BOLD:AAB2768
Philodromus rufus vibrans|PHNOV556-12|Canada.Ontario|Philodromidae|BOLD:AAB2768
Philodromus rufus vibrans|ARSO726-10|Canada.Ontario|Philodromidae|BOLD:AAB2768
Philodromus rufus vibrans|PHMTW363-10|Canada.Ontario|Philodromidae|BOLD:AAB2768
Philodromus rufus vibrans|PHOCT951-12|Canada.Ontario|Philodromidae|BOLD:AAB2768
Philodromus rufus vibrans|JSSEP1236-12|Canada.Ontario|Philodromidae|BOLD:AAB2768
Philodromus rufus vibrans|ALBSP095-10|Canada.Quebec|Philodromidae|BOLD:AAB2768
Philodromus rufus vibrans|PHMTU075-10|Canada.Ontario|Philodromidae|BOLD:AAB2768
Philodromus rufus vibrans|ARSO746-10|Canada.Ontario|Philodromidae|BOLD:AAB2768
Philodromus rufus vibrans|HEOCT995-12|Canada.Ontario|Philodromidae|BOLD:AAB2768
Philodromus rufus vibrans|PHMTT624-10|Canada.Ontario|Philodromidae|BOLD:AAB2768
Philodromus rufus vibrans|SMTPD2823-13|Canada.Ontario|Philodromidae|BOLD:AAB2768
Philodromus rufus vibrans|PHMTU083-10|Canada.Ontario|Philodromidae|BOLD:AAB2768
Philodromus rufus vibrans|CNGBH684-14|Canada.Ontario|Philodromidae|BOLD:AAB2768
Philodromus rufus vibrans|SMTPB7655-13|Canada.Ontario|Philodromidae|BOLD:AAB2768
Philodromus rufus vibrans|CNGBJ1698-14|Canada.Ontario|Philodromidae|BOLD:AAB2768
Philodromus rufus vibrans|SMTPB7906-13|Canada.Ontario|Philodromidae|BOLD:AAB2768
Philodromus rufus vibrans|RBINA822-13|Canada.Ontario|Philodromidae|BOLD:AAB2768
Philodromus rufus vibrans|SPITO588-14|Canada.Ontario|Philodromidae|BOLD:AAB2768
Philodromus rufus vibrans|SMTPD1090-13|Canada.Ontario|Philodromidae|BOLD:AAB2768
Philodromus rufus vibrans|SPITO313-14|Canada.Ontario|Philodromidae|BOLD:AAB2768
Philodromus rufus vibrans|SMTPF3612-14|Canada.Ontario|Philodromidae|BOLD:AAB2768
Philodromus rufus vibrans|JSARA050-11|Canada.Ontario|Philodromidae|BOLD:AAB2768
Philodromus rufus vibrans|ARONT226-09|Canada.Ontario|Philodromidae|BOLD:AAB2768
Philodromus rufus vibrans|CNSLR097-13|Canada.Ontario|Philodromidae|BOLD:AAB2768

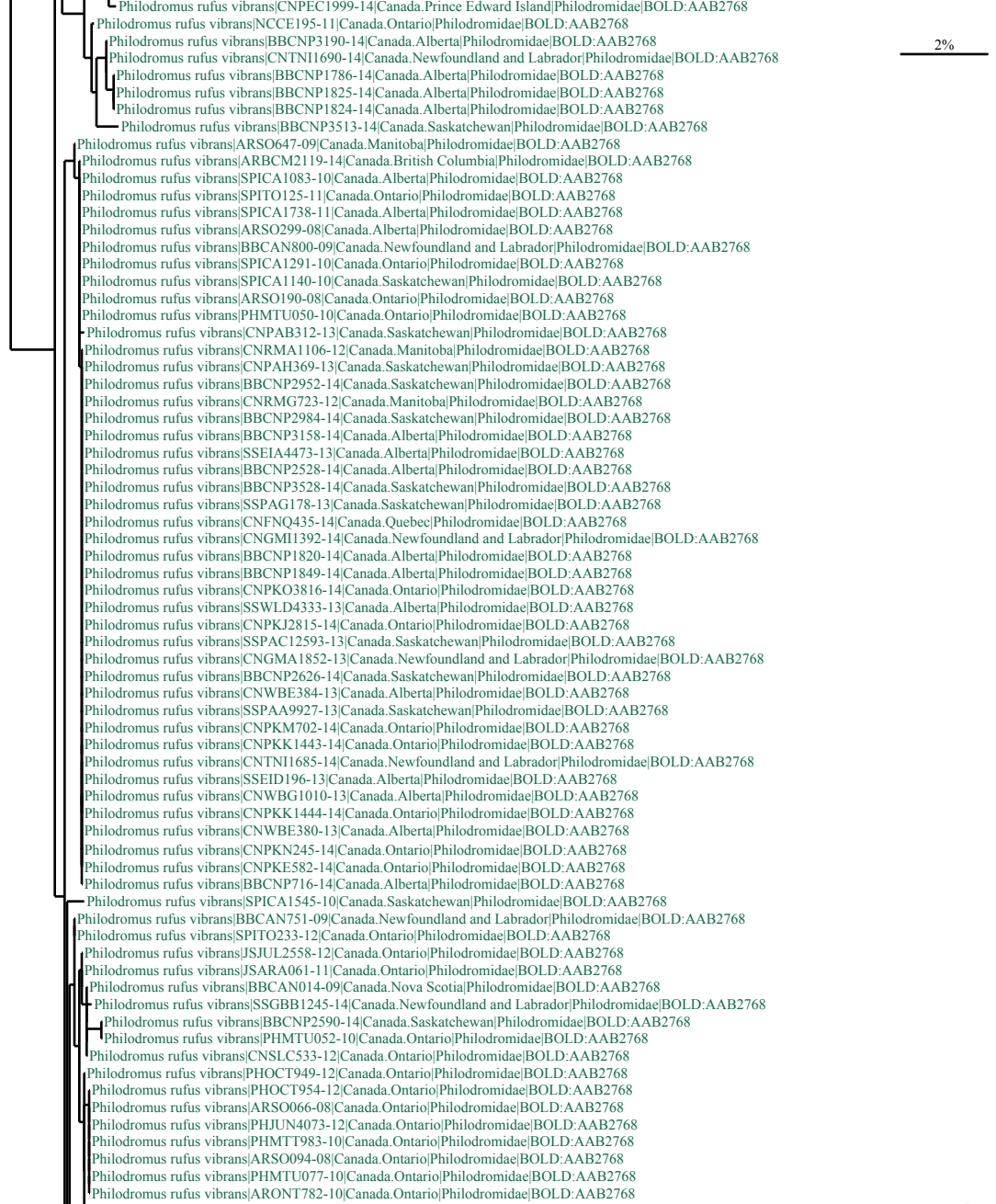
Philodromus rufus vibrans|CNPEC1999-14|Canada.Prince Edward Island|Philodromidae|BOLD:AAB2768
Philodromus rufus vibrans|NCCE195-11|Canada.Ontario|Philodromidae|BOLD:AAB2768
Philodromus rufus vibrans|BBCNP3190-14|Canada.Alberta|Philodromidae|BOLD:AAB2768
Philodromus rufus vibrans|CNTNI1690-14|Canada.Newfoundland and Labrador|Philodromidae|BOLD:AAB2768
Philodromus rufus vibrans|BBCNP1786-14|Canada.Alberta|Philodromidae|BOLD:AAB2768
Philodromus rufus vibrans|BBCNP1825-14|Canada.Alberta|Philodromidae|BOLD:AAB2768
Philodromus rufus vibrans|BBCNP1824-14|Canada.Alberta|Philodromidae|BOLD:AAB2768
Philodromus rufus vibrans|BBCNP3513-14|Canada.Saskatchewan|Philodromidae|BOLD:AAB2768
2%
Philodromus rufus vibrans|ARSO647-09|Canada.Manitoba|Philodromidae|BOLD:AAB2768
Philodromus rufus vibrans|ARBCM2119-14|Canada.British Columbia|Philodromidae|BOLD:AAB2768
Philodromus rufus vibrans|SPICA1083-10|Canada.Alberta|Philodromidae|BOLD:AAB2768
Philodromus rufus vibrans|SPITO125-11|Canada.Ontario|Philodromidae|BOLD:AAB2768
Philodromus rufus vibrans|SPICA1738-11|Canada.Alberta|Philodromidae|BOLD:AAB2768
Philodromus rufus vibrans|ARSO299-08|Canada.Alberta|Philodromidae|BOLD:AAB2768
Philodromus rufus vibrans|BBCAN800-09|Canada.Newfoundland and Labrador|Philodromidae|BOLD:AAB2768
Philodromus rufus vibrans|SPICA1291-10|Canada.Ontario|Philodromidae|BOLD:AAB2768
Philodromus rufus vibrans|SPICA1140-10|Canada.Saskatchewan|Philodromidae|BOLD:AAB2768
Philodromus rufus vibrans|ARSO190-08|Canada.Ontario|Philodromidae|BOLD:AAB2768
Philodromus rufus vibrans|PHMTU050-10|Canada.Ontario|Philodromidae|BOLD:AAB2768
Philodromus rufus vibrans|CNPAB312-13|Canada.Saskatchewan|Philodromidae|BOLD:AAB2768
Philodromus rufus vibrans|CNRMA1106-12|Canada.Manitoba|Philodromidae|BOLD:AAB2768
Philodromus rufus vibrans|CNPAH369-13|Canada.Saskatchewan|Philodromidae|BOLD:AAB2768
Philodromus rufus vibrans|BBCNP2952-14|Canada.Saskatchewan|Philodromidae|BOLD:AAB2768
Philodromus rufus vibrans|CNRMG723-12|Canada.Manitoba|Philodromidae|BOLD:AAB2768
Philodromus rufus vibrans|BBCNP2984-14|Canada.Saskatchewan|Philodromidae|BOLD:AAB2768
Philodromus rufus vibrans|BBCNP3158-14|Canada.Alberta|Philodromidae|BOLD:AAB2768
Philodromus rufus vibrans|SSEIA4473-13|Canada.Alberta|Philodromidae|BOLD:AAB2768
Philodromus rufus vibrans|BBCNP2528-14|Canada.Alberta|Philodromidae|BOLD:AAB2768
Philodromus rufus vibrans|BBCNP3528-14|Canada.Saskatchewan|Philodromidae|BOLD:AAB2768
Philodromus rufus vibrans|SSPAG178-13|Canada.Saskatchewan|Philodromidae|BOLD:AAB2768
Philodromus rufus vibrans|CNFNQ435-14|Canada.Quebec|Philodromidae|BOLD:AAB2768
Philodromus rufus vibrans|CNGMI1392-14|Canada.Newfoundland and Labrador|Philodromidae|BOLD:AAB2768
Philodromus rufus vibrans|BBCNP1820-14|Canada.Alberta|Philodromidae|BOLD:AAB2768
Philodromus rufus vibrans|BBCNP1849-14|Canada.Alberta|Philodromidae|BOLD:AAB2768
Philodromus rufus vibrans|CNPKO3816-14|Canada.Ontario|Philodromidae|BOLD:AAB2768
Philodromus rufus vibrans|SSWLD4333-13|Canada.Alberta|Philodromidae|BOLD:AAB2768
Philodromus rufus vibrans|CNPKJ2815-14|Canada.Ontario|Philodromidae|BOLD:AAB2768
Philodromus rufus vibrans|SSPAC12593-13|Canada.Saskatchewan|Philodromidae|BOLD:AAB2768
Philodromus rufus vibrans|CNGMA1852-13|Canada.Newfoundland and Labrador|Philodromidae|BOLD:AAB2768
Philodromus rufus vibrans|BBCNP2626-14|Canada.Saskatchewan|Philodromidae|BOLD:AAB2768
Philodromus rufus vibrans|CNWBE384-13|Canada.Alberta|Philodromidae|BOLD:AAB2768
Philodromus rufus vibrans|SSPAA9927-13|Canada.Saskatchewan|Philodromidae|BOLD:AAB2768
Philodromus rufus vibrans|CNPKM702-14|Canada.Ontario|Philodromidae|BOLD:AAB2768
Philodromus rufus vibrans|CNPKK1443-14|Canada.Ontario|Philodromidae|BOLD:AAB2768
Philodromus rufus vibrans|CNTNI1685-14|Canada.Newfoundland and Labrador|Philodromidae|BOLD:AAB2768
Philodromus rufus vibrans|SSEID196-13|Canada.Alberta|Philodromidae|BOLD:AAB2768
Philodromus rufus vibrans|CNWBG1010-13|Canada.Alberta|Philodromidae|BOLD:AAB2768
Philodromus rufus vibrans|CNPKK1444-14|Canada.Ontario|Philodromidae|BOLD:AAB2768
Philodromus rufus vibrans|CNWBE380-13|Canada.Alberta|Philodromidae|BOLD:AAB2768
Philodromus rufus vibrans|CNPKN245-14|Canada.Ontario|Philodromidae|BOLD:AAB2768
Philodromus rufus vibrans|CNPKE582-14|Canada.Ontario|Philodromidae|BOLD:AAB2768
Philodromus rufus vibrans|BBCNP716-14|Canada.Alberta|Philodromidae|BOLD:AAB2768
Philodromus rufus vibrans|SPICA1545-10|Canada.Saskatchewan|Philodromidae|BOLD:AAB2768
Philodromus rufus vibrans|BBCAN751-09|Canada.Newfoundland and Labrador|Philodromidae|BOLD:AAB2768
Philodromus rufus vibrans|SPITO233-12|Canada.Ontario|Philodromidae|BOLD:AAB2768
Philodromus rufus vibrans|JSJUL2558-12|Canada.Ontario|Philodromidae|BOLD:AAB2768
Philodromus rufus vibrans|JSARA061-11|Canada.Ontario|Philodromidae|BOLD:AAB2768
Philodromus rufus vibrans|BBCAN014-09|Canada.Nova Scotia|Philodromidae|BOLD:AAB2768
Philodromus rufus vibrans|SSGBB1245-14|Canada.Newfoundland and Labrador|Philodromidae|BOLD:AAB2768
Philodromus rufus vibrans|BBCNP2590-14|Canada.Saskatchewan|Philodromidae|BOLD:AAB2768
Philodromus rufus vibrans|PHMTU052-10|Canada.Ontario|Philodromidae|BOLD:AAB2768
Philodromus rufus vibrans|CNSLC533-12|Canada.Ontario|Philodromidae|BOLD:AAB2768
Philodromus rufus vibrans|PHOCT949-12|Canada.Ontario|Philodromidae|BOLD:AAB2768
Philodromus rufus vibrans|PHOCT954-12|Canada.Ontario|Philodromidae|BOLD:AAB2768
Philodromus rufus vibrans|ARSO066-08|Canada.Ontario|Philodromidae|BOLD:AAB2768
Philodromus rufus vibrans|PHJUN4073-12|Canada.Ontario|Philodromidae|BOLD:AAB2768
Philodromus rufus vibrans|PHMTT983-10|Canada.Ontario|Philodromidae|BOLD:AAB2768
Philodromus rufus vibrans|ARSO094-08|Canada.Ontario|Philodromidae|BOLD:AAB2768
Philodromus rufus vibrans|PHMTU077-10|Canada.Ontario|Philodromidae|BOLD:AAB2768
Philodromus rufus vibrans|ARONT782-10|Canada.Ontario|Philodromidae|BOLD:AAB2768
Philodromus rufus vibrans|BBCAN579-09|Canada.Newfoundland and Labrador|Philodromidae|BOLD:AAB2768

Philodromus rufus vibrans|ARONT227-09|Canada.Ontario|Philodromidae|BOLD:AAB2768
Philodromus rufus vibrans|SPICA1334-10|Canada.Ontario|Philodromidae|BOLD:AAB2768
Philodromus rufus vibrans|BBCAN296-09|Canada.Nova Scotia|Philodromidae|BOLD:AAB2768
Philodromus rufus vibrans|PHMTU097-10|Canada.Ontario|Philodromidae|BOLD:AAB2768
Philodromus rufus vibrans|ARONT738-10|Canada.Ontario|Philodromidae|BOLD:AAB2768
Philodromus rufus vibrans|BBCAN030-09|Canada.Nova Scotia|Philodromidae|BOLD:AAB2768
Philodromus rufus vibrans|JSARA057-11|Canada.Ontario|Philodromidae|BOLD:AAB2768
Philodromus rufus vibrans|BBCAN147-09|Canada.Nova Scotia|Philodromidae|BOLD:AAB2768
Philodromus rufus vibrans|PHMTU045-10|Canada.Ontario|Philodromidae|BOLD:AAB2768
Philodromus rufus vibrans|ARSO069-08|Canada.Ontario|Philodromidae|BOLD:AAB2768
Philodromus rufus vibrans|JSARA074-11|Canada.Ontario|Philodromidae|BOLD:AAB2768
Philodromus rufus vibrans|SONE085-11|Canada.Ontario|Philodromidae|BOLD:AAB2768
Philodromus rufus vibrans|ARONT618-10|Canada.Ontario|Philodromidae|BOLD:AAB2768
Philodromus rufus vibrans|JSARA058-11|Canada.Ontario|Philodromidae|BOLD:AAB2768
Philodromus rufus vibrans|NCCE192-11|Canada.Ontario|Philodromidae|BOLD:AAB2768
Philodromus rufus vibrans|ARSO719-10|Canada.Ontario|Philodromidae|BOLD:AAB2768
Philodromus rufus vibrans|BBCAN917-10|Canada.Nova Scotia|Philodromidae|BOLD:AAB2768
Philodromus rufus vibrans|PHOCT950-12|Canada.Ontario|Philodromidae|BOLD:AAB2768
Philodromus rufus vibrans|PHMTU041-10|Canada.Ontario|Philodromidae|BOLD:AAB2768
Philodromus rufus vibrans|CNBRC412-14|Canada.Nova Scotia|Philodromidae|BOLD:AAB2768
Philodromus rufus vibrans|BBCNP1378-14|Canada.Nova Scotia|Philodromidae|BOLD:AAB2768
Philodromus rufus vibrans|CNGLE500-13|Canada.British Columbia|Philodromidae|BOLD:AAB2768
Philodromus rufus vibrans|SPITO575-14|Canada.Ontario|Philodromidae|BOLD:AAB2768
Philodromus rufus vibrans|CNBRB054-14|Canada.Nova Scotia|Philodromidae|BOLD:AAB2768
Philodromus rufus vibrans|CNSLQ079-13|Canada.Ontario|Philodromidae|BOLD:AAB2768
Philodromus rufus vibrans|SMTPB20151-13|Canada.Ontario|Philodromidae|BOLD:AAB2768
Philodromus rufus vibrans|SSFDC6000-14|Canada.New Brunswick|Philodromidae|BOLD:AAB2768
Philodromus rufus vibrans|SSFDC5989-14|Canada.New Brunswick|Philodromidae|BOLD:AAB2768
Philodromus rufus vibrans|CNFDA381-14|Canada.New Brunswick|Philodromidae|BOLD:AAB2768
Philodromus rufus vibrans|CNBRL762-14|Canada.Nova Scotia|Philodromidae|BOLD:AAB2768
Philodromus rufus vibrans|BBCAN576-09|Canada.Newfoundland and Labrador|Philodromidae|BOLD:AAB2768
Philodromus rufus vibrans|CNSLC537-12|Canada.Ontario|Philodromidae|BOLD:AAB2768
Philodromus rufus vibrans|NCCE197-11|Canada.Ontario|Philodromidae|BOLD:AAB2768
Philodromus rufus vibrans|PHMTU069-10|Canada.Ontario|Philodromidae|BOLD:AAB2768
Philodromus rufus vibrans|SMTPF2219-14|Canada.Ontario|Philodromidae|BOLD:AAB2768
Philodromus rufus vibrans|CNSLQ094-13|Canada.Ontario|Philodromidae|BOLD:AAB2768
Philodromus rufus vibrans|BBCNP1478-14|Canada.Alberta|Philodromidae|BOLD:AAB2768
Philodromus rufus vibrans|CNBPI563-13|Canada.Ontario|Philodromidae|BOLD:AAB2768
Philodromus rufus vibrans|CNBPT149-13|Canada.Ontario|Philodromidae|BOLD:AAB2768
Philodromus rufus vibrans|BBCNP1383-14|Canada.Nova Scotia|Philodromidae|BOLD:AAB2768
Philodromus rufus vibrans|CNBPT147-13|Canada.Ontario|Philodromidae|BOLD:AAB2768
Philodromus rufus vibrans|CNFDE1187-14|Canada.New Brunswick|Philodromidae|BOLD:AAB2768
Philodromus rufus vibrans|CNLMK285-14|Canada.Quebec|Philodromidae|BOLD:AAB2768
Philodromus rufus vibrans|CNFDQ355-14|Canada.New Brunswick|Philodromidae|BOLD:AAB2768
Philodromus rufus vibrans|CNBRD152-14|Canada.Nova Scotia|Philodromidae|BOLD:AAB2768
Philodromus rufus vibrans|CNLMD1541-14|Canada.Quebec|Philodromidae|BOLD:AAB2768
Philodromus rufus vibrans|SSFDB1146-14|Canada.New Brunswick|Philodromidae|BOLD:AAB2768
Philodromus rufus vibrans|CNLML510-14|Canada.Quebec|Philodromidae|BOLD:AAB2768
Philodromus rufus vibrans|CNLMQ947-14|Canada.Quebec|Philodromidae|BOLD:AAB2768
Philodromus rufus vibrans|CNPKO3819-14|Canada.Ontario|Philodromidae|BOLD:AAB2768
Philodromus rufus vibrans|CNLMD1686-14|Canada.Quebec|Philodromidae|BOLD:AAB2768
Philodromus rufus vibrans|SSFDB065-14|Canada.New Brunswick|Philodromidae|BOLD:AAB2768
Philodromus rufus vibrans|SSFDC5994-14|Canada.New Brunswick|Philodromidae|BOLD:AAB2768
Philodromus rufus vibrans|HPPPF985-13|Canada.Nova Scotia|Philodromidae|BOLD:AAB2768
Philodromus rufus vibrans|SSGBB1239-14|Canada.Newfoundland and Labrador|Philodromidae|BOLD:AAB2768
Philodromus rufus vibrans|CNTNE1837-14|Canada.Newfoundland and Labrador|Philodromidae|BOLD:AAB2768
Philodromus rufus vibrans|RBCH172-04|Canada.Ontario|Philodromidae|BOLD:AAB2768
Philodromus rufus vibrans|CNSLO205-13|Canada.Ontario|Philodromidae|BOLD:AAB2768
Philodromus rufus vibrans|CNKJO845-14|Canada.Nova Scotia|Philodromidae|BOLD:AAB2768
Philodromus rufus vibrans|CNBRH291-14|Canada.Nova Scotia|Philodromidae|BOLD:AAB2768
Philodromus rufus vibrans|SMTPB15234-13|Canada.Ontario|Philodromidae|BOLD:AAB2768
Philodromus rufus vibrans|CNLMN1759-14|Canada.Quebec|Philodromidae|BOLD:AAB2768
Philodromus rufus vibrans|CNKOB114-14|Canada.New Brunswick|Philodromidae|BOLD:AAB2768
Philodromus rufus vibrans|CNLMD1685-14|Canada.Quebec|Philodromidae|BOLD:AAB2768
Philodromus rufus vibrans|CNLML512-14|Canada.Quebec|Philodromidae|BOLD:AAB2768
Philodromus rufus vibrans|CNLMA452-14|Canada.Quebec|Philodromidae|BOLD:AAB2768
Philodromus rufus vibrans|CNFDA383-14|Canada.New Brunswick|Philodromidae|BOLD:AAB2768
Philodromus rufus vibrans|CNFDI626-14|Canada.New Brunswick|Philodromidae|BOLD:AAB2768
Philodromus rufus vibrans|SMTPB17493-13|Canada.Ontario|Philodromidae|BOLD:AAB2768
Philodromus rufus vibrans|CNLMD1540-14|Canada.Quebec|Philodromidae|BOLD:AAB2768
Philodromus rufus vibrans|CNKJK1926-14|Canada.Nova Scotia|Philodromidae|BOLD:AAB2768
Philodromus rufus vibrans|CNKOB002-14|Canada.New Brunswick|Philodromidae|BOLD:AAB2768
2%

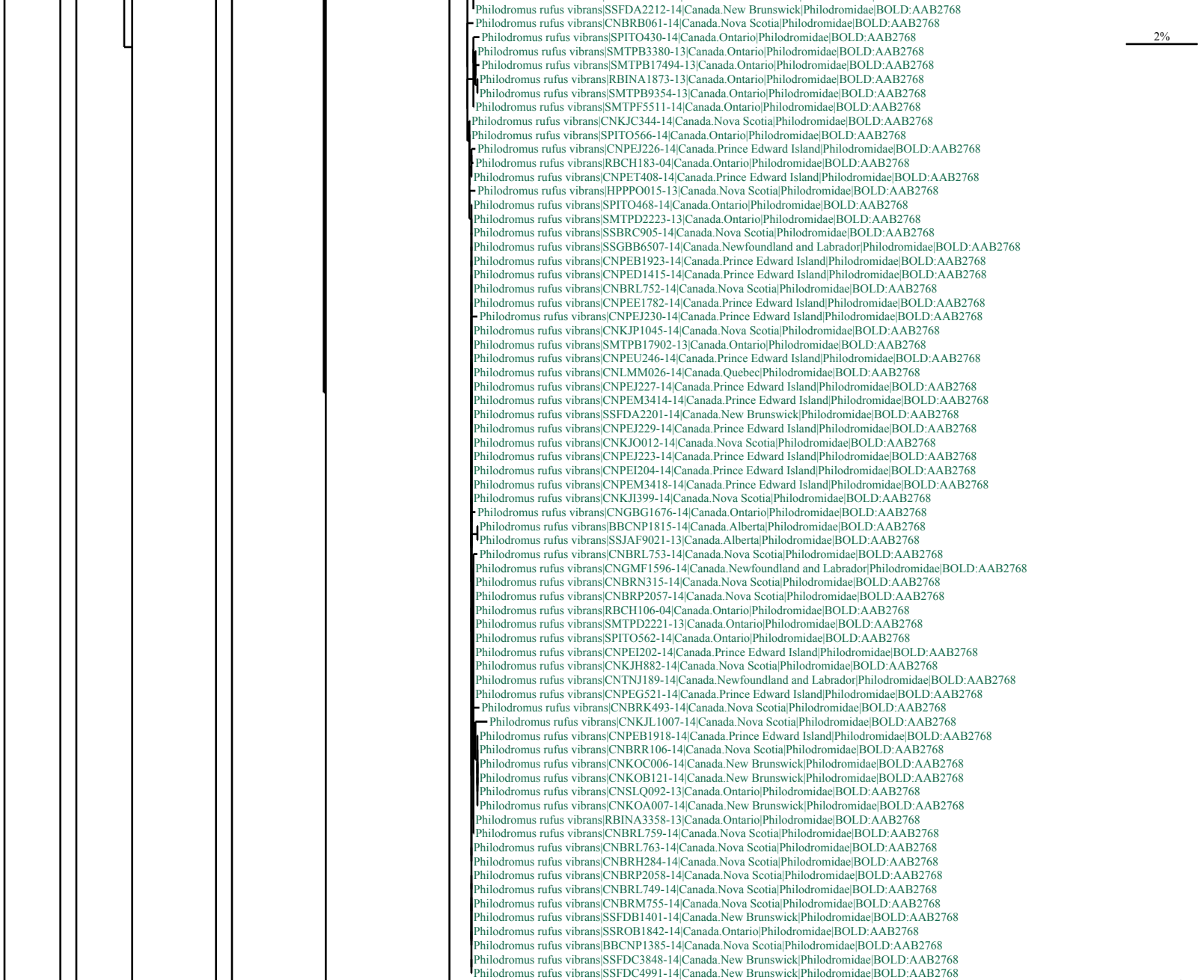
Philodromus rufus vibrans|SSFDA2212-14|Canada.New Brunswick|Philodromidae|BOLD:AAB2768
Philodromus rufus vibrans|CNBRB061-14|Canada.Nova Scotia|Philodromidae|BOLD:AAB2768
Philodromus rufus vibrans|SPITO430-14|Canada.Ontario|Philodromidae|BOLD:AAB2768
Philodromus rufus vibrans|SMTPB3380-13|Canada.Ontario|Philodromidae|BOLD:AAB2768
Philodromus rufus vibrans|SMTPB17494-13|Canada.Ontario|Philodromidae|BOLD:AAB2768
Philodromus rufus vibrans|RBINA1873-13|Canada.Ontario|Philodromidae|BOLD:AAB2768
Philodromus rufus vibrans|SMTPB9354-13|Canada.Ontario|Philodromidae|BOLD:AAB2768
Philodromus rufus vibrans|SMTPF5511-14|Canada.Ontario|Philodromidae|BOLD:AAB2768
Philodromus rufus vibrans|CNKJC344-14|Canada.Nova Scotia|Philodromidae|BOLD:AAB2768
Philodromus rufus vibrans|SPITO566-14|Canada.Ontario|Philodromidae|BOLD:AAB2768
Philodromus rufus vibrans|CNPEJ226-14|Canada.Prince Edward Island|Philodromidae|BOLD:AAB2768
Philodromus rufus vibrans|RBCH183-04|Canada.Ontario|Philodromidae|BOLD:AAB2768
Philodromus rufus vibrans|CNPET408-14|Canada.Prince Edward Island|Philodromidae|BOLD:AAB2768
Philodromus rufus vibrans|HPPPO015-13|Canada.Nova Scotia|Philodromidae|BOLD:AAB2768
Philodromus rufus vibrans|SPITO468-14|Canada.Ontario|Philodromidae|BOLD:AAB2768
Philodromus rufus vibrans|SMTPD2223-13|Canada.Ontario|Philodromidae|BOLD:AAB2768
Philodromus rufus vibrans|SSBRC905-14|Canada.Nova Scotia|Philodromidae|BOLD:AAB2768
Philodromus rufus vibrans|SSGBB6507-14|Canada.Newfoundland and Labrador|Philodromidae|BOLD:AAB2768
Philodromus rufus vibrans|CNPEB1923-14|Canada.Prince Edward Island|Philodromidae|BOLD:AAB2768
Philodromus rufus vibrans|CNPED1415-14|Canada.Prince Edward Island|Philodromidae|BOLD:AAB2768
Philodromus rufus vibrans|CNBRL752-14|Canada.Nova Scotia|Philodromidae|BOLD:AAB2768
Philodromus rufus vibrans|CNPEE1782-14|Canada.Prince Edward Island|Philodromidae|BOLD:AAB2768
Philodromus rufus vibrans|CNPEJ230-14|Canada.Prince Edward Island|Philodromidae|BOLD:AAB2768
Philodromus rufus vibrans|CNKJP1045-14|Canada.Nova Scotia|Philodromidae|BOLD:AAB2768
Philodromus rufus vibrans|SMTPB17902-13|Canada.Ontario|Philodromidae|BOLD:AAB2768
Philodromus rufus vibrans|CNPEU246-14|Canada.Prince Edward Island|Philodromidae|BOLD:AAB2768
Philodromus rufus vibrans|CNLMM026-14|Canada.Quebec|Philodromidae|BOLD:AAB2768
Philodromus rufus vibrans|CNPEJ227-14|Canada.Prince Edward Island|Philodromidae|BOLD:AAB2768
Philodromus rufus vibrans|CNPEM3414-14|Canada.Prince Edward Island|Philodromidae|BOLD:AAB2768
Philodromus rufus vibrans|SSFDA2201-14|Canada.New Brunswick|Philodromidae|BOLD:AAB2768
Philodromus rufus vibrans|CNPEJ229-14|Canada.Prince Edward Island|Philodromidae|BOLD:AAB2768
Philodromus rufus vibrans|CNKJO012-14|Canada.Nova Scotia|Philodromidae|BOLD:AAB2768
Philodromus rufus vibrans|CNPEJ223-14|Canada.Prince Edward Island|Philodromidae|BOLD:AAB2768
Philodromus rufus vibrans|CNPEI204-14|Canada.Prince Edward Island|Philodromidae|BOLD:AAB2768
Philodromus rufus vibrans|CNPEM3418-14|Canada.Prince Edward Island|Philodromidae|BOLD:AAB2768
Philodromus rufus vibrans|CNKJI399-14|Canada.Nova Scotia|Philodromidae|BOLD:AAB2768
Philodromus rufus vibrans|CNGBG1676-14|Canada.Ontario|Philodromidae|BOLD:AAB2768
Philodromus rufus vibrans|BBCNP1815-14|Canada.Alberta|Philodromidae|BOLD:AAB2768
Philodromus rufus vibrans|SSJAF9021-13|Canada.Alberta|Philodromidae|BOLD:AAB2768
Philodromus rufus vibrans|CNBRL753-14|Canada.Nova Scotia|Philodromidae|BOLD:AAB2768
Philodromus rufus vibrans|CNGMF1596-14|Canada.Newfoundland and Labrador|Philodromidae|BOLD:AAB2768
Philodromus rufus vibrans|CNBRN315-14|Canada.Nova Scotia|Philodromidae|BOLD:AAB2768
Philodromus rufus vibrans|CNBRP2057-14|Canada.Nova Scotia|Philodromidae|BOLD:AAB2768
Philodromus rufus vibrans|RBCH106-04|Canada.Ontario|Philodromidae|BOLD:AAB2768
Philodromus rufus vibrans|SMTPD2221-13|Canada.Ontario|Philodromidae|BOLD:AAB2768
Philodromus rufus vibrans|SPITO562-14|Canada.Ontario|Philodromidae|BOLD:AAB2768
Philodromus rufus vibrans|CNPEI202-14|Canada.Prince Edward Island|Philodromidae|BOLD:AAB2768
Philodromus rufus vibrans|CNKJH882-14|Canada.Nova Scotia|Philodromidae|BOLD:AAB2768
Philodromus rufus vibrans|CNTNJ189-14|Canada.Newfoundland and Labrador|Philodromidae|BOLD:AAB2768
Philodromus rufus vibrans|CNPEG521-14|Canada.Prince Edward Island|Philodromidae|BOLD:AAB2768
Philodromus rufus vibrans|CNBRK493-14|Canada.Nova Scotia|Philodromidae|BOLD:AAB2768
Philodromus rufus vibrans|CNKJL1007-14|Canada.Nova Scotia|Philodromidae|BOLD:AAB2768
Philodromus rufus vibrans|CNPEB1918-14|Canada.Prince Edward Island|Philodromidae|BOLD:AAB2768
Philodromus rufus vibrans|CNBRR106-14|Canada.Nova Scotia|Philodromidae|BOLD:AAB2768
Philodromus rufus vibrans|CNKOC006-14|Canada.New Brunswick|Philodromidae|BOLD:AAB2768
Philodromus rufus vibrans|CNKOB121-14|Canada.New Brunswick|Philodromidae|BOLD:AAB2768
Philodromus rufus vibrans|CNSLQ092-13|Canada.Ontario|Philodromidae|BOLD:AAB2768
Philodromus rufus vibrans|CNKOA007-14|Canada.New Brunswick|Philodromidae|BOLD:AAB2768
Philodromus rufus vibrans|RBINA3358-13|Canada.Ontario|Philodromidae|BOLD:AAB2768
Philodromus rufus vibrans|CNBRL759-14|Canada.Nova Scotia|Philodromidae|BOLD:AAB2768
Philodromus rufus vibrans|CNBRL763-14|Canada.Nova Scotia|Philodromidae|BOLD:AAB2768
Philodromus rufus vibrans|CNBRH284-14|Canada.Nova Scotia|Philodromidae|BOLD:AAB2768
Philodromus rufus vibrans|CNBRP2058-14|Canada.Nova Scotia|Philodromidae|BOLD:AAB2768
Philodromus rufus vibrans|CNBRL749-14|Canada.Nova Scotia|Philodromidae|BOLD:AAB2768
Philodromus rufus vibrans|CNBRM755-14|Canada.Nova Scotia|Philodromidae|BOLD:AAB2768
Philodromus rufus vibrans|SSFDB1401-14|Canada.New Brunswick|Philodromidae|BOLD:AAB2768
Philodromus rufus vibrans|SSROB1842-14|Canada.Ontario|Philodromidae|BOLD:AAB2768
Philodromus rufus vibrans|BBCNP1385-14|Canada.Nova Scotia|Philodromidae|BOLD:AAB2768
Philodromus rufus vibrans|SSFDC3848-14|Canada.New Brunswick|Philodromidae|BOLD:AAB2768
Philodromus rufus vibrans|SSFDC4991-14|Canada.New Brunswick|Philodromidae|BOLD:AAB2768
Philodromus rufus vibrans|PHMTT979-10|Canada.Ontario|Philodromidae|BOLD:AAB2768
2%

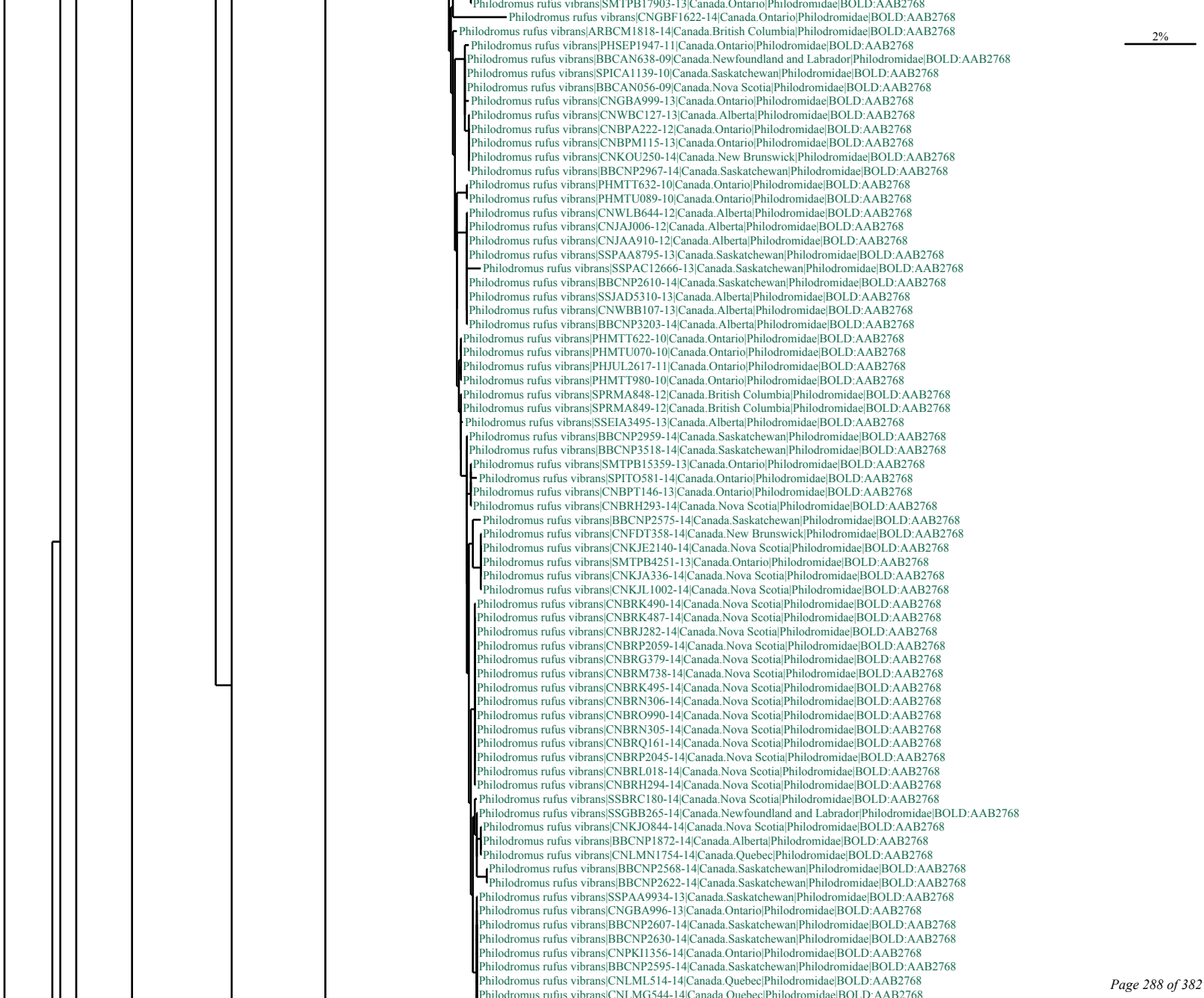
Philodromus rufus vibrans|SMTPB17903-13|Canada.Ontario|Philodromidae|BOLD:AAB2768
Philodromus rufus vibrans|CNGBF1622-14|Canada.Ontario|Philodromidae|BOLD:AAB2768
Philodromus rufus vibrans|ARBCM1818-14|Canada.British Columbia|Philodromidae|BOLD:AAB2768
2%
Philodromus rufus vibrans|PHSEP1947-11|Canada.Ontario|Philodromidae|BOLD:AAB2768
Philodromus rufus vibrans|BBCAN638-09|Canada.Newfoundland and Labrador|Philodromidae|BOLD:AAB2768
Philodromus rufus vibrans|SPICA1139-10|Canada.Saskatchewan|Philodromidae|BOLD:AAB2768
Philodromus rufus vibrans|BBCAN056-09|Canada.Nova Scotia|Philodromidae|BOLD:AAB2768
Philodromus rufus vibrans|CNGBA999-13|Canada.Ontario|Philodromidae|BOLD:AAB2768
Philodromus rufus vibrans|CNWBC127-13|Canada.Alberta|Philodromidae|BOLD:AAB2768
Philodromus rufus vibrans|CNBPA222-12|Canada.Ontario|Philodromidae|BOLD:AAB2768
Philodromus rufus vibrans|CNBPM115-13|Canada.Ontario|Philodromidae|BOLD:AAB2768
Philodromus rufus vibrans|CNKOU250-14|Canada.New Brunswick|Philodromidae|BOLD:AAB2768
Philodromus rufus vibrans|BBCNP2967-14|Canada.Saskatchewan|Philodromidae|BOLD:AAB2768
Philodromus rufus vibrans|PHMTT632-10|Canada.Ontario|Philodromidae|BOLD:AAB2768
Philodromus rufus vibrans|PHMTU089-10|Canada.Ontario|Philodromidae|BOLD:AAB2768
Philodromus rufus vibrans|CNWLB644-12|Canada.Alberta|Philodromidae|BOLD:AAB2768
Philodromus rufus vibrans|CNJAJ006-12|Canada.Alberta|Philodromidae|BOLD:AAB2768
Philodromus rufus vibrans|CNJAA910-12|Canada.Alberta|Philodromidae|BOLD:AAB2768
Philodromus rufus vibrans|SSPAA8795-13|Canada.Saskatchewan|Philodromidae|BOLD:AAB2768
Philodromus rufus vibrans|SSPAC12666-13|Canada.Saskatchewan|Philodromidae|BOLD:AAB2768
Philodromus rufus vibrans|BBCNP2610-14|Canada.Saskatchewan|Philodromidae|BOLD:AAB2768
Philodromus rufus vibrans|SSJAD5310-13|Canada.Alberta|Philodromidae|BOLD:AAB2768
Philodromus rufus vibrans|CNWBB107-13|Canada.Alberta|Philodromidae|BOLD:AAB2768
Philodromus rufus vibrans|BBCNP3203-14|Canada.Alberta|Philodromidae|BOLD:AAB2768
Philodromus rufus vibrans|PHMTT622-10|Canada.Ontario|Philodromidae|BOLD:AAB2768
Philodromus rufus vibrans|PHMTU070-10|Canada.Ontario|Philodromidae|BOLD:AAB2768
Philodromus rufus vibrans|PHJUL2617-11|Canada.Ontario|Philodromidae|BOLD:AAB2768
Philodromus rufus vibrans|PHMTT980-10|Canada.Ontario|Philodromidae|BOLD:AAB2768
Philodromus rufus vibrans|SPRMA848-12|Canada.British Columbia|Philodromidae|BOLD:AAB2768
Philodromus rufus vibrans|SPRMA849-12|Canada.British Columbia|Philodromidae|BOLD:AAB2768
Philodromus rufus vibrans|SSEIA3495-13|Canada.Alberta|Philodromidae|BOLD:AAB2768
Philodromus rufus vibrans|BBCNP2959-14|Canada.Saskatchewan|Philodromidae|BOLD:AAB2768
Philodromus rufus vibrans|BBCNP3518-14|Canada.Saskatchewan|Philodromidae|BOLD:AAB2768
Philodromus rufus vibrans|SMTPB15359-13|Canada.Ontario|Philodromidae|BOLD:AAB2768
Philodromus rufus vibrans|SPITO581-14|Canada.Ontario|Philodromidae|BOLD:AAB2768
Philodromus rufus vibrans|CNBPT146-13|Canada.Ontario|Philodromidae|BOLD:AAB2768
Philodromus rufus vibrans|CNBRH293-14|Canada.Nova Scotia|Philodromidae|BOLD:AAB2768
Philodromus rufus vibrans|BBCNP2575-14|Canada.Saskatchewan|Philodromidae|BOLD:AAB2768
Philodromus rufus vibrans|CNFDT358-14|Canada.New Brunswick|Philodromidae|BOLD:AAB2768
Philodromus rufus vibrans|CNKJE2140-14|Canada.Nova Scotia|Philodromidae|BOLD:AAB2768
Philodromus rufus vibrans|SMTPB4251-13|Canada.Ontario|Philodromidae|BOLD:AAB2768
Philodromus rufus vibrans|CNKJA336-14|Canada.Nova Scotia|Philodromidae|BOLD:AAB2768
Philodromus rufus vibrans|CNKJL1002-14|Canada.Nova Scotia|Philodromidae|BOLD:AAB2768
Philodromus rufus vibrans|CNBRK490-14|Canada.Nova Scotia|Philodromidae|BOLD:AAB2768
Philodromus rufus vibrans|CNBRK487-14|Canada.Nova Scotia|Philodromidae|BOLD:AAB2768
Philodromus rufus vibrans|CNBRJ282-14|Canada.Nova Scotia|Philodromidae|BOLD:AAB2768
Philodromus rufus vibrans|CNBRP2059-14|Canada.Nova Scotia|Philodromidae|BOLD:AAB2768
Philodromus rufus vibrans|CNBRG379-14|Canada.Nova Scotia|Philodromidae|BOLD:AAB2768
Philodromus rufus vibrans|CNBRM738-14|Canada.Nova Scotia|Philodromidae|BOLD:AAB2768
Philodromus rufus vibrans|CNBRK495-14|Canada.Nova Scotia|Philodromidae|BOLD:AAB2768
Philodromus rufus vibrans|CNBRN306-14|Canada.Nova Scotia|Philodromidae|BOLD:AAB2768
Philodromus rufus vibrans|CNBRO990-14|Canada.Nova Scotia|Philodromidae|BOLD:AAB2768
Philodromus rufus vibrans|CNBRN305-14|Canada.Nova Scotia|Philodromidae|BOLD:AAB2768
Philodromus rufus vibrans|CNBRQ161-14|Canada.Nova Scotia|Philodromidae|BOLD:AAB2768
Philodromus rufus vibrans|CNBRP2045-14|Canada.Nova Scotia|Philodromidae|BOLD:AAB2768
Philodromus rufus vibrans|CNBRL018-14|Canada.Nova Scotia|Philodromidae|BOLD:AAB2768
Philodromus rufus vibrans|CNBRH294-14|Canada.Nova Scotia|Philodromidae|BOLD:AAB2768
Philodromus rufus vibrans|SSBRC180-14|Canada.Nova Scotia|Philodromidae|BOLD:AAB2768
Philodromus rufus vibrans|SSGBB265-14|Canada.Newfoundland and Labrador|Philodromidae|BOLD:AAB2768
Philodromus rufus vibrans|CNKJO844-14|Canada.Nova Scotia|Philodromidae|BOLD:AAB2768
Philodromus rufus vibrans|BBCNP1872-14|Canada.Alberta|Philodromidae|BOLD:AAB2768
Philodromus rufus vibrans|CNLMN1754-14|Canada.Quebec|Philodromidae|BOLD:AAB2768
Philodromus rufus vibrans|BBCNP2568-14|Canada.Saskatchewan|Philodromidae|BOLD:AAB2768
Philodromus rufus vibrans|BBCNP2622-14|Canada.Saskatchewan|Philodromidae|BOLD:AAB2768
Philodromus rufus vibrans|SSPAA9934-13|Canada.Saskatchewan|Philodromidae|BOLD:AAB2768
Philodromus rufus vibrans|CNGBA996-13|Canada.Ontario|Philodromidae|BOLD:AAB2768
Philodromus rufus vibrans|BBCNP2607-14|Canada.Saskatchewan|Philodromidae|BOLD:AAB2768
Philodromus rufus vibrans|BBCNP2630-14|Canada.Saskatchewan|Philodromidae|BOLD:AAB2768
Philodromus rufus vibrans|CNPKI1356-14|Canada.Ontario|Philodromidae|BOLD:AAB2768
Philodromus rufus vibrans|BBCNP2595-14|Canada.Saskatchewan|Philodromidae|BOLD:AAB2768
Philodromus rufus vibrans|CNLML514-14|Canada.Quebec|Philodromidae|BOLD:AAB2768
Philodromus rufus vibrans|CNLMG544-14|Canada.Quebec|Philodromidae|BOLD:AAB2768

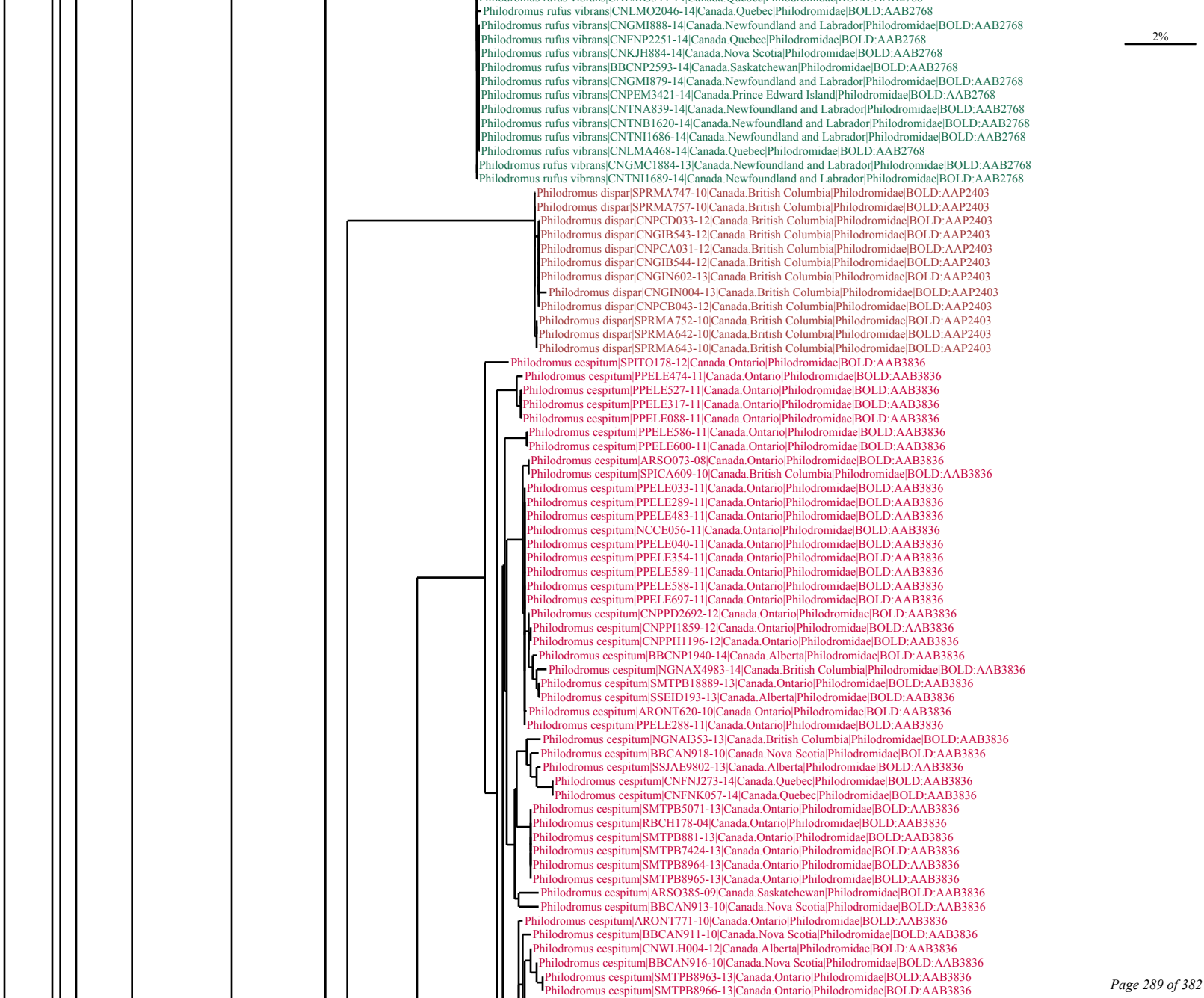
Philodromus rufus vibrans|CNLMO2046-14|Canada.Quebec|Philodromidae|BOLD:AAB2768
Philodromus rufus vibrans|CNGMI888-14|Canada.Newfoundland and Labrador|Philodromidae|BOLD:AAB2768
Philodromus rufus vibrans|CNFNP2251-14|Canada.Quebec|Philodromidae|BOLD:AAB2768
Philodromus rufus vibrans|CNKJH884-14|Canada.Nova Scotia|Philodromidae|BOLD:AAB2768
Philodromus rufus vibrans|BBCNP2593-14|Canada.Saskatchewan|Philodromidae|BOLD:AAB2768
Philodromus rufus vibrans|CNGMI879-14|Canada.Newfoundland and Labrador|Philodromidae|BOLD:AAB2768
Philodromus rufus vibrans|CNPEM3421-14|Canada.Prince Edward Island|Philodromidae|BOLD:AAB2768
Philodromus rufus vibrans|CNTNA839-14|Canada.Newfoundland and Labrador|Philodromidae|BOLD:AAB2768
Philodromus rufus vibrans|CNTNB1620-14|Canada.Newfoundland and Labrador|Philodromidae|BOLD:AAB2768
Philodromus rufus vibrans|CNTNI1686-14|Canada.Newfoundland and Labrador|Philodromidae|BOLD:AAB2768
Philodromus rufus vibrans|CNLMA468-14|Canada.Quebec|Philodromidae|BOLD:AAB2768
Philodromus rufus vibrans|CNGMC1884-13|Canada.Newfoundland and Labrador|Philodromidae|BOLD:AAB2768
Philodromus rufus vibrans|CNTNI1689-14|Canada.Newfoundland and Labrador|Philodromidae|BOLD:AAB2768
2%
Philodromus dispar|SPRMA747-10|Canada.British Columbia|Philodromidae|BOLD:AAP2403
Philodromus dispar|SPRMA757-10|Canada.British Columbia|Philodromidae|BOLD:AAP2403
Philodromus dispar|CNPCD033-12|Canada.British Columbia|Philodromidae|BOLD:AAP2403
Philodromus dispar|CNGIB543-12|Canada.British Columbia|Philodromidae|BOLD:AAP2403
Philodromus dispar|CNPCA031-12|Canada.British Columbia|Philodromidae|BOLD:AAP2403
Philodromus dispar|CNGIB544-12|Canada.British Columbia|Philodromidae|BOLD:AAP2403
Philodromus dispar|CNGIN602-13|Canada.British Columbia|Philodromidae|BOLD:AAP2403
Philodromus dispar|CNGIN004-13|Canada.British Columbia|Philodromidae|BOLD:AAP2403
Philodromus dispar|CNPCB043-12|Canada.British Columbia|Philodromidae|BOLD:AAP2403
Philodromus dispar|SPRMA752-10|Canada.British Columbia|Philodromidae|BOLD:AAP2403
Philodromus dispar|SPRMA642-10|Canada.British Columbia|Philodromidae|BOLD:AAP2403
Philodromus dispar|SPRMA643-10|Canada.British Columbia|Philodromidae|BOLD:AAP2403
Philodromus cespitum|SPITO178-12|Canada.Ontario|Philodromidae|BOLD:AAB3836
Philodromus cespitum|PPELE474-11|Canada.Ontario|Philodromidae|BOLD:AAB3836
Philodromus cespitum|PPELE527-11|Canada.Ontario|Philodromidae|BOLD:AAB3836
Philodromus cespitum|PPELE317-11|Canada.Ontario|Philodromidae|BOLD:AAB3836
Philodromus cespitum|PPELE088-11|Canada.Ontario|Philodromidae|BOLD:AAB3836
Philodromus cespitum|PPELE586-11|Canada.Ontario|Philodromidae|BOLD:AAB3836
Philodromus cespitum|PPELE600-11|Canada.Ontario|Philodromidae|BOLD:AAB3836
Philodromus cespitum|ARSO073-08|Canada.Ontario|Philodromidae|BOLD:AAB3836
Philodromus cespitum|SPICA609-10|Canada.British Columbia|Philodromidae|BOLD:AAB3836
Philodromus cespitum|PPELE033-11|Canada.Ontario|Philodromidae|BOLD:AAB3836
Philodromus cespitum|PPELE289-11|Canada.Ontario|Philodromidae|BOLD:AAB3836
Philodromus cespitum|PPELE483-11|Canada.Ontario|Philodromidae|BOLD:AAB3836
Philodromus cespitum|NCCE056-11|Canada.Ontario|Philodromidae|BOLD:AAB3836
Philodromus cespitum|PPELE040-11|Canada.Ontario|Philodromidae|BOLD:AAB3836
Philodromus cespitum|PPELE354-11|Canada.Ontario|Philodromidae|BOLD:AAB3836
Philodromus cespitum|PPELE589-11|Canada.Ontario|Philodromidae|BOLD:AAB3836
Philodromus cespitum|PPELE588-11|Canada.Ontario|Philodromidae|BOLD:AAB3836
Philodromus cespitum|PPELE697-11|Canada.Ontario|Philodromidae|BOLD:AAB3836
Philodromus cespitum|CNPPD2692-12|Canada.Ontario|Philodromidae|BOLD:AAB3836
Philodromus cespitum|CNPPI1859-12|Canada.Ontario|Philodromidae|BOLD:AAB3836
Philodromus cespitum|CNPPH1196-12|Canada.Ontario|Philodromidae|BOLD:AAB3836
Philodromus cespitum|BBCNP1940-14|Canada.Alberta|Philodromidae|BOLD:AAB3836
Philodromus cespitum|NGNAX4983-14|Canada.British Columbia|Philodromidae|BOLD:AAB3836
Philodromus cespitum|SMTPB18889-13|Canada.Ontario|Philodromidae|BOLD:AAB3836
Philodromus cespitum|SSEID193-13|Canada.Alberta|Philodromidae|BOLD:AAB3836
Philodromus cespitum|ARONT620-10|Canada.Ontario|Philodromidae|BOLD:AAB3836
Philodromus cespitum|PPELE288-11|Canada.Ontario|Philodromidae|BOLD:AAB3836
Philodromus cespitum|NGNAI353-13|Canada.British Columbia|Philodromidae|BOLD:AAB3836
Philodromus cespitum|BBCAN918-10|Canada.Nova Scotia|Philodromidae|BOLD:AAB3836
Philodromus cespitum|SSJAE9802-13|Canada.Alberta|Philodromidae|BOLD:AAB3836
Philodromus cespitum|CNFNJ273-14|Canada.Quebec|Philodromidae|BOLD:AAB3836
Philodromus cespitum|CNFNK057-14|Canada.Quebec|Philodromidae|BOLD:AAB3836
Philodromus cespitum|SMTPB5071-13|Canada.Ontario|Philodromidae|BOLD:AAB3836
Philodromus cespitum|RBCH178-04|Canada.Ontario|Philodromidae|BOLD:AAB3836
Philodromus cespitum|SMTPB881-13|Canada.Ontario|Philodromidae|BOLD:AAB3836
Philodromus cespitum|SMTPB7424-13|Canada.Ontario|Philodromidae|BOLD:AAB3836
Philodromus cespitum|SMTPB8964-13|Canada.Ontario|Philodromidae|BOLD:AAB3836
Philodromus cespitum|SMTPB8965-13|Canada.Ontario|Philodromidae|BOLD:AAB3836
Philodromus cespitum|ARSO385-09|Canada.Saskatchewan|Philodromidae|BOLD:AAB3836
Philodromus cespitum|BBCAN913-10|Canada.Nova Scotia|Philodromidae|BOLD:AAB3836
Philodromus cespitum|ARONT771-10|Canada.Ontario|Philodromidae|BOLD:AAB3836
Philodromus cespitum|BBCAN911-10|Canada.Nova Scotia|Philodromidae|BOLD:AAB3836
Philodromus cespitum|CNWLH004-12|Canada.Alberta|Philodromidae|BOLD:AAB3836
Philodromus cespitum|BBCAN916-10|Canada.Nova Scotia|Philodromidae|BOLD:AAB3836
Philodromus cespitum|SMTPB8963-13|Canada.Ontario|Philodromidae|BOLD:AAB3836
Philodromus cespitum|SMTPB8966-13|Canada.Ontario|Philodromidae|BOLD:AAB3836

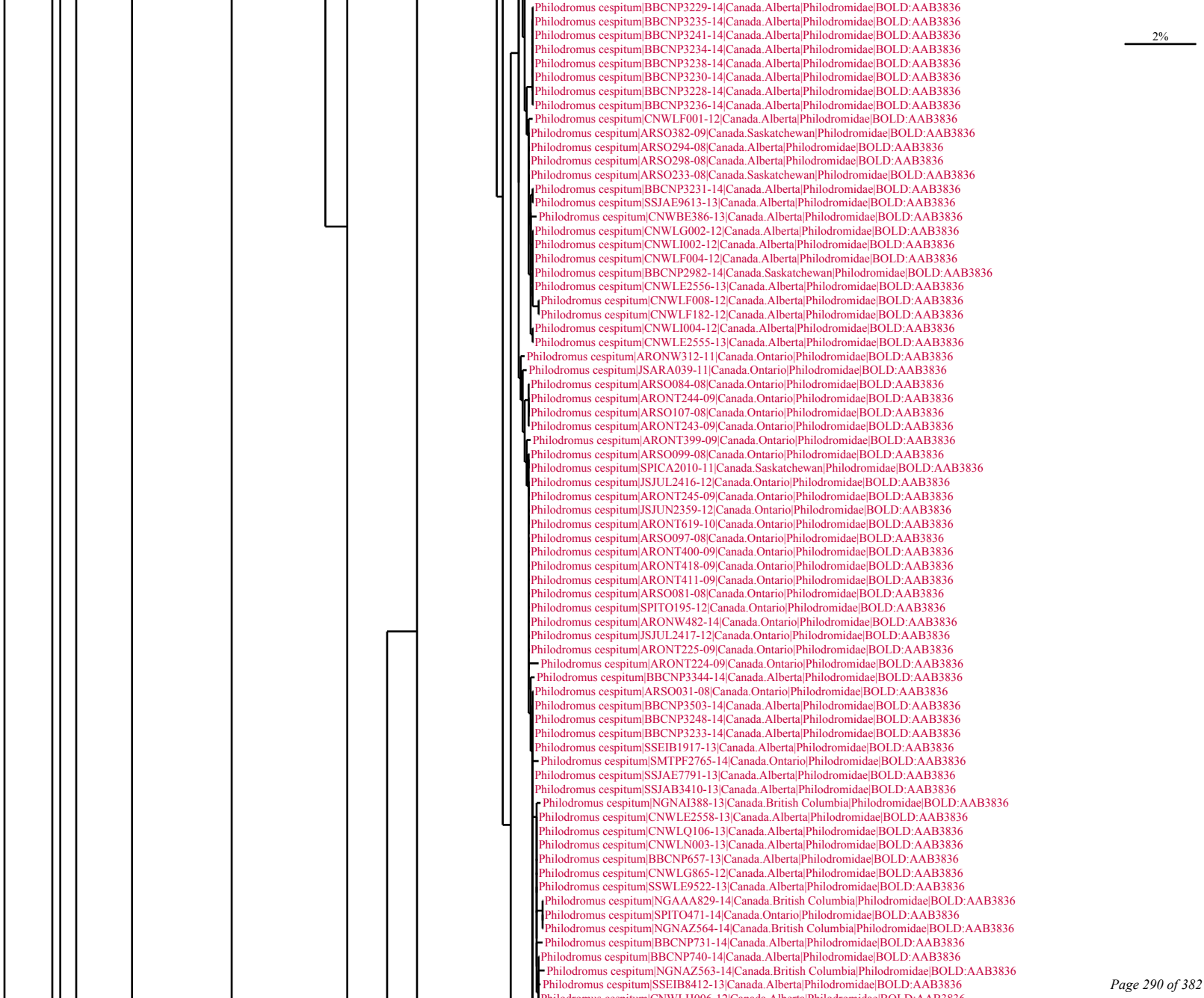
2%
Philodromus cespitum|BBCNP3229-14|Canada.Alberta|Philodromidae|BOLD:AAB3836
Philodromus cespitum|BBCNP3235-14|Canada.Alberta|Philodromidae|BOLD:AAB3836
Philodromus cespitum|BBCNP3241-14|Canada.Alberta|Philodromidae|BOLD:AAB3836
Philodromus cespitum|BBCNP3234-14|Canada.Alberta|Philodromidae|BOLD:AAB3836
Philodromus cespitum|BBCNP3238-14|Canada.Alberta|Philodromidae|BOLD:AAB3836
Philodromus cespitum|BBCNP3230-14|Canada.Alberta|Philodromidae|BOLD:AAB3836
Philodromus cespitum|BBCNP3228-14|Canada.Alberta|Philodromidae|BOLD:AAB3836
Philodromus cespitum|BBCNP3236-14|Canada.Alberta|Philodromidae|BOLD:AAB3836
Philodromus cespitum|CNWLF001-12|Canada.Alberta|Philodromidae|BOLD:AAB3836
Philodromus cespitum|ARSO382-09|Canada.Saskatchewan|Philodromidae|BOLD:AAB3836
Philodromus cespitum|ARSO294-08|Canada.Alberta|Philodromidae|BOLD:AAB3836
Philodromus cespitum|ARSO298-08|Canada.Alberta|Philodromidae|BOLD:AAB3836
Philodromus cespitum|ARSO233-08|Canada.Saskatchewan|Philodromidae|BOLD:AAB3836
Philodromus cespitum|BBCNP3231-14|Canada.Alberta|Philodromidae|BOLD:AAB3836
Philodromus cespitum|SSJAE9613-13|Canada.Alberta|Philodromidae|BOLD:AAB3836
Philodromus cespitum|CNWBE386-13|Canada.Alberta|Philodromidae|BOLD:AAB3836
Philodromus cespitum|CNWLG002-12|Canada.Alberta|Philodromidae|BOLD:AAB3836
Philodromus cespitum|CNWLI002-12|Canada.Alberta|Philodromidae|BOLD:AAB3836
Philodromus cespitum|CNWLF004-12|Canada.Alberta|Philodromidae|BOLD:AAB3836
Philodromus cespitum|BBCNP2982-14|Canada.Saskatchewan|Philodromidae|BOLD:AAB3836
Philodromus cespitum|CNWLE2556-13|Canada.Alberta|Philodromidae|BOLD:AAB3836
Philodromus cespitum|CNWLF008-12|Canada.Alberta|Philodromidae|BOLD:AAB3836
Philodromus cespitum|CNWLF182-12|Canada.Alberta|Philodromidae|BOLD:AAB3836
Philodromus cespitum|CNWLI004-12|Canada.Alberta|Philodromidae|BOLD:AAB3836
Philodromus cespitum|CNWLE2555-13|Canada.Alberta|Philodromidae|BOLD:AAB3836
Philodromus cespitum|ARONW312-11|Canada.Ontario|Philodromidae|BOLD:AAB3836
Philodromus cespitum|JSARA039-11|Canada.Ontario|Philodromidae|BOLD:AAB3836
Philodromus cespitum|ARSO084-08|Canada.Ontario|Philodromidae|BOLD:AAB3836
Philodromus cespitum|ARONT244-09|Canada.Ontario|Philodromidae|BOLD:AAB3836
Philodromus cespitum|ARSO107-08|Canada.Ontario|Philodromidae|BOLD:AAB3836
Philodromus cespitum|ARONT243-09|Canada.Ontario|Philodromidae|BOLD:AAB3836
Philodromus cespitum|ARONT399-09|Canada.Ontario|Philodromidae|BOLD:AAB3836
Philodromus cespitum|ARSO099-08|Canada.Ontario|Philodromidae|BOLD:AAB3836
Philodromus cespitum|SPICA2010-11|Canada.Saskatchewan|Philodromidae|BOLD:AAB3836
Philodromus cespitum|JSJUL2416-12|Canada.Ontario|Philodromidae|BOLD:AAB3836
Philodromus cespitum|ARONT245-09|Canada.Ontario|Philodromidae|BOLD:AAB3836
Philodromus cespitum|JSJUN2359-12|Canada.Ontario|Philodromidae|BOLD:AAB3836
Philodromus cespitum|ARONT619-10|Canada.Ontario|Philodromidae|BOLD:AAB3836
Philodromus cespitum|ARSO097-08|Canada.Ontario|Philodromidae|BOLD:AAB3836
Philodromus cespitum|ARONT400-09|Canada.Ontario|Philodromidae|BOLD:AAB3836
Philodromus cespitum|ARONT418-09|Canada.Ontario|Philodromidae|BOLD:AAB3836
Philodromus cespitum|ARONT411-09|Canada.Ontario|Philodromidae|BOLD:AAB3836
Philodromus cespitum|ARSO081-08|Canada.Ontario|Philodromidae|BOLD:AAB3836
Philodromus cespitum|SPITO195-12|Canada.Ontario|Philodromidae|BOLD:AAB3836
Philodromus cespitum|ARONW482-14|Canada.Ontario|Philodromidae|BOLD:AAB3836
Philodromus cespitum|JSJUL2417-12|Canada.Ontario|Philodromidae|BOLD:AAB3836
Philodromus cespitum|ARONT225-09|Canada.Ontario|Philodromidae|BOLD:AAB3836
Philodromus cespitum|ARONT224-09|Canada.Ontario|Philodromidae|BOLD:AAB3836
Philodromus cespitum|BBCNP3344-14|Canada.Alberta|Philodromidae|BOLD:AAB3836
Philodromus cespitum|ARSO031-08|Canada.Ontario|Philodromidae|BOLD:AAB3836
Philodromus cespitum|BBCNP3503-14|Canada.Alberta|Philodromidae|BOLD:AAB3836
Philodromus cespitum|BBCNP3248-14|Canada.Alberta|Philodromidae|BOLD:AAB3836
Philodromus cespitum|BBCNP3233-14|Canada.Alberta|Philodromidae|BOLD:AAB3836
Philodromus cespitum|SSEIB1917-13|Canada.Alberta|Philodromidae|BOLD:AAB3836
Philodromus cespitum|SMTPF2765-14|Canada.Ontario|Philodromidae|BOLD:AAB3836
Philodromus cespitum|SSJAE7791-13|Canada.Alberta|Philodromidae|BOLD:AAB3836
Philodromus cespitum|SSJAB3410-13|Canada.Alberta|Philodromidae|BOLD:AAB3836
Philodromus cespitum|NGNAI388-13|Canada.British Columbia|Philodromidae|BOLD:AAB3836
Philodromus cespitum|CNWLE2558-13|Canada.Alberta|Philodromidae|BOLD:AAB3836
Philodromus cespitum|CNWLQ106-13|Canada.Alberta|Philodromidae|BOLD:AAB3836
Philodromus cespitum|CNWLN003-13|Canada.Alberta|Philodromidae|BOLD:AAB3836
Philodromus cespitum|BBCNP657-13|Canada.Alberta|Philodromidae|BOLD:AAB3836
Philodromus cespitum|CNWLG865-12|Canada.Alberta|Philodromidae|BOLD:AAB3836
Philodromus cespitum|SSWLE9522-13|Canada.Alberta|Philodromidae|BOLD:AAB3836
Philodromus cespitum|NGAAA829-14|Canada.British Columbia|Philodromidae|BOLD:AAB3836
Philodromus cespitum|SPITO471-14|Canada.Ontario|Philodromidae|BOLD:AAB3836
Philodromus cespitum|NGNAZ564-14|Canada.British Columbia|Philodromidae|BOLD:AAB3836
Philodromus cespitum|BBCNP731-14|Canada.Alberta|Philodromidae|BOLD:AAB3836
Philodromus cespitum|BBCNP740-14|Canada.Alberta|Philodromidae|BOLD:AAB3836
Philodromus cespitum|NGNAZ563-14|Canada.British Columbia|Philodromidae|BOLD:AAB3836
Philodromus cespitum|SSEIB8412-13|Canada.Alberta|Philodromidae|BOLD:AAB3836

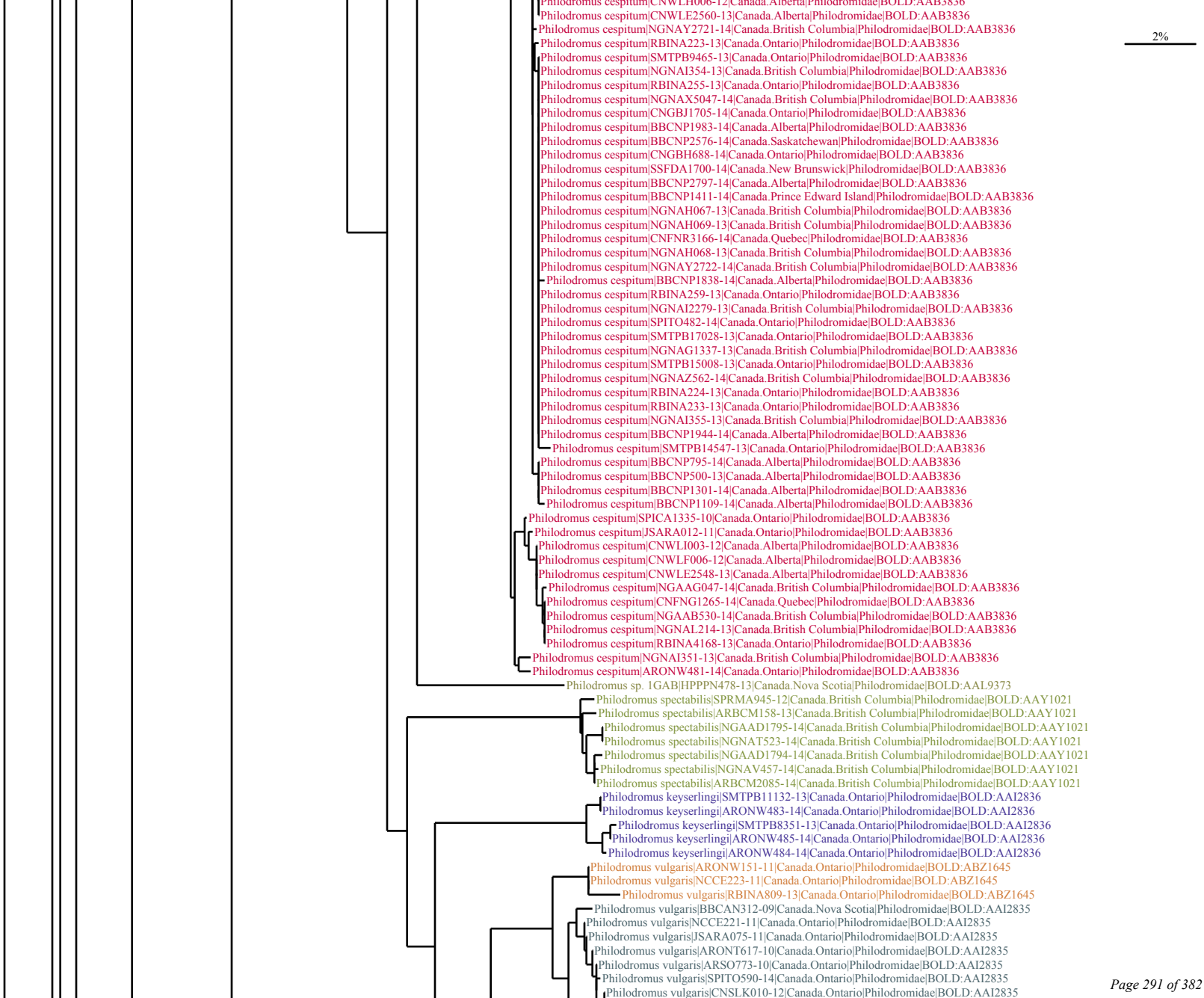
Philodromus cespitum|CNWLH006-12|Canada.Alberta|Philodromidae|BOLD:AAB3836
Philodromus cespitum|CNWLE2560-13|Canada.Alberta|Philodromidae|BOLD:AAB3836
Philodromus cespitum|NGNAY2721-14|Canada.British Columbia|Philodromidae|BOLD:AAB3836
2%
Philodromus cespitum|RBINA223-13|Canada.Ontario|Philodromidae|BOLD:AAB3836
Philodromus cespitum|SMTPB9465-13|Canada.Ontario|Philodromidae|BOLD:AAB3836
Philodromus cespitum|NGNAI354-13|Canada.British Columbia|Philodromidae|BOLD:AAB3836
Philodromus cespitum|RBINA255-13|Canada.Ontario|Philodromidae|BOLD:AAB3836
Philodromus cespitum|NGNAX5047-14|Canada.British Columbia|Philodromidae|BOLD:AAB3836
Philodromus cespitum|CNGBJ1705-14|Canada.Ontario|Philodromidae|BOLD:AAB3836
Philodromus cespitum|BBCNP1983-14|Canada.Alberta|Philodromidae|BOLD:AAB3836
Philodromus cespitum|BBCNP2576-14|Canada.Saskatchewan|Philodromidae|BOLD:AAB3836
Philodromus cespitum|CNGBH688-14|Canada.Ontario|Philodromidae|BOLD:AAB3836
Philodromus cespitum|SSFDA1700-14|Canada.New Brunswick|Philodromidae|BOLD:AAB3836
Philodromus cespitum|BBCNP2797-14|Canada.Alberta|Philodromidae|BOLD:AAB3836
Philodromus cespitum|BBCNP1411-14|Canada.Prince Edward Island|Philodromidae|BOLD:AAB3836
Philodromus cespitum|NGNAH067-13|Canada.British Columbia|Philodromidae|BOLD:AAB3836
Philodromus cespitum|NGNAH069-13|Canada.British Columbia|Philodromidae|BOLD:AAB3836
Philodromus cespitum|CNFNR3166-14|Canada.Quebec|Philodromidae|BOLD:AAB3836
Philodromus cespitum|NGNAH068-13|Canada.British Columbia|Philodromidae|BOLD:AAB3836
Philodromus cespitum|NGNAY2722-14|Canada.British Columbia|Philodromidae|BOLD:AAB3836
Philodromus cespitum|BBCNP1838-14|Canada.Alberta|Philodromidae|BOLD:AAB3836
Philodromus cespitum|RBINA259-13|Canada.Ontario|Philodromidae|BOLD:AAB3836
Philodromus cespitum|NGNAI2279-13|Canada.British Columbia|Philodromidae|BOLD:AAB3836
Philodromus cespitum|SPITO482-14|Canada.Ontario|Philodromidae|BOLD:AAB3836
Philodromus cespitum|SMTPB17028-13|Canada.Ontario|Philodromidae|BOLD:AAB3836
Philodromus cespitum|NGNAG1337-13|Canada.British Columbia|Philodromidae|BOLD:AAB3836
Philodromus cespitum|SMTPB15008-13|Canada.Ontario|Philodromidae|BOLD:AAB3836
Philodromus cespitum|NGNAZ562-14|Canada.British Columbia|Philodromidae|BOLD:AAB3836
Philodromus cespitum|RBINA224-13|Canada.Ontario|Philodromidae|BOLD:AAB3836
Philodromus cespitum|RBINA233-13|Canada.Ontario|Philodromidae|BOLD:AAB3836
Philodromus cespitum|NGNAI355-13|Canada.British Columbia|Philodromidae|BOLD:AAB3836
Philodromus cespitum|BBCNP1944-14|Canada.Alberta|Philodromidae|BOLD:AAB3836
Philodromus cespitum|SMTPB14547-13|Canada.Ontario|Philodromidae|BOLD:AAB3836
Philodromus cespitum|BBCNP795-14|Canada.Alberta|Philodromidae|BOLD:AAB3836
Philodromus cespitum|BBCNP500-13|Canada.Alberta|Philodromidae|BOLD:AAB3836
Philodromus cespitum|BBCNP1301-14|Canada.Alberta|Philodromidae|BOLD:AAB3836
Philodromus cespitum|BBCNP1109-14|Canada.Alberta|Philodromidae|BOLD:AAB3836
Philodromus cespitum|SPICA1335-10|Canada.Ontario|Philodromidae|BOLD:AAB3836
Philodromus cespitum|JSARA012-11|Canada.Ontario|Philodromidae|BOLD:AAB3836
Philodromus cespitum|CNWLI003-12|Canada.Alberta|Philodromidae|BOLD:AAB3836
Philodromus cespitum|CNWLF006-12|Canada.Alberta|Philodromidae|BOLD:AAB3836
Philodromus cespitum|CNWLE2548-13|Canada.Alberta|Philodromidae|BOLD:AAB3836
Philodromus cespitum|NGAAG047-14|Canada.British Columbia|Philodromidae|BOLD:AAB3836
Philodromus cespitum|CNFNG1265-14|Canada.Quebec|Philodromidae|BOLD:AAB3836
Philodromus cespitum|NGAAB530-14|Canada.British Columbia|Philodromidae|BOLD:AAB3836
Philodromus cespitum|NGNAL214-13|Canada.British Columbia|Philodromidae|BOLD:AAB3836
Philodromus cespitum|RBINA4168-13|Canada.Ontario|Philodromidae|BOLD:AAB3836
Philodromus cespitum|NGNAI351-13|Canada.British Columbia|Philodromidae|BOLD:AAB3836
Philodromus cespitum|ARONW481-14|Canada.Ontario|Philodromidae|BOLD:AAB3836
Philodromus sp. 1GAB|HPPPN478-13|Canada.Nova Scotia|Philodromidae|BOLD:AAL9373
Philodromus spectabilis|SPRMA945-12|Canada.British Columbia|Philodromidae|BOLD:AAY1021
Philodromus spectabilis|ARBCM158-13|Canada.British Columbia|Philodromidae|BOLD:AAY1021
Philodromus spectabilis|NGAAD1795-14|Canada.British Columbia|Philodromidae|BOLD:AAY1021
Philodromus spectabilis|NGNAT523-14|Canada.British Columbia|Philodromidae|BOLD:AAY1021
Philodromus spectabilis|NGAAD1794-14|Canada.British Columbia|Philodromidae|BOLD:AAY1021
Philodromus spectabilis|NGNAV457-14|Canada.British Columbia|Philodromidae|BOLD:AAY1021
Philodromus spectabilis|ARBCM2085-14|Canada.British Columbia|Philodromidae|BOLD:AAY1021
Philodromus keyserlingi|SMTPB11132-13|Canada.Ontario|Philodromidae|BOLD:AAI2836
Philodromus keyserlingi|ARONW483-14|Canada.Ontario|Philodromidae|BOLD:AAI2836
Philodromus keyserlingi|SMTPB8351-13|Canada.Ontario|Philodromidae|BOLD:AAI2836
Philodromus keyserlingi|ARONW485-14|Canada.Ontario|Philodromidae|BOLD:AAI2836
Philodromus keyserlingi|ARONW484-14|Canada.Ontario|Philodromidae|BOLD:AAI2836
Philodromus vulgaris|ARONW151-11|Canada.Ontario|Philodromidae|BOLD:ABZ1645
Philodromus vulgaris|NCCE223-11|Canada.Ontario|Philodromidae|BOLD:ABZ1645
Philodromus vulgaris|RBINA809-13|Canada.Ontario|Philodromidae|BOLD:ABZ1645
Philodromus vulgaris|BBCAN312-09|Canada.Nova Scotia|Philodromidae|BOLD:AAI2835
Philodromus vulgaris|NCCE221-11|Canada.Ontario|Philodromidae|BOLD:AAI2835
Philodromus vulgaris|JSARA075-11|Canada.Ontario|Philodromidae|BOLD:AAI2835
Philodromus vulgaris|ARONT617-10|Canada.Ontario|Philodromidae|BOLD:AAI2835
Philodromus vulgaris|ARSO773-10|Canada.Ontario|Philodromidae|BOLD:AAI2835
Philodromus vulgaris|SPITO590-14|Canada.Ontario|Philodromidae|BOLD:AAI2835
Philodromus vulgaris|CNSLK010-12|Canada.Ontario|Philodromidae|BOLD:AAI2835

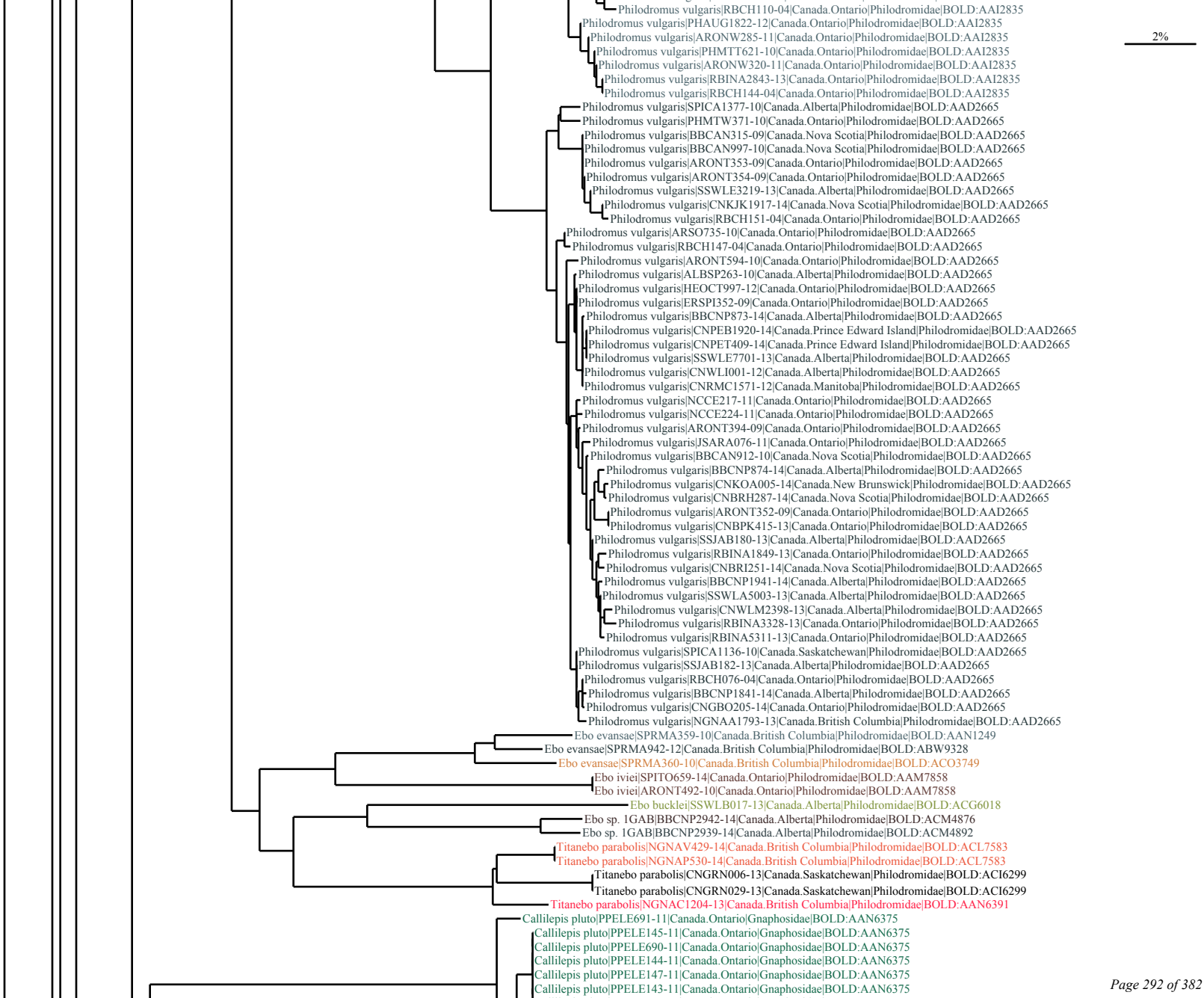
2%
Philodromus vulgaris|RBCH110-04|Canada.Ontario|Philodromidae|BOLD:AAI2835
Philodromus vulgaris|PHAUG1822-12|Canada.Ontario|Philodromidae|BOLD:AAI2835
Philodromus vulgaris|ARONW285-11|Canada.Ontario|Philodromidae|BOLD:AAI2835
Philodromus vulgaris|PHMTT621-10|Canada.Ontario|Philodromidae|BOLD:AAI2835
Philodromus vulgaris|ARONW320-11|Canada.Ontario|Philodromidae|BOLD:AAI2835
Philodromus vulgaris|RBINA2843-13|Canada.Ontario|Philodromidae|BOLD:AAI2835
Philodromus vulgaris|RBCH144-04|Canada.Ontario|Philodromidae|BOLD:AAI2835
Philodromus vulgaris|SPICA1377-10|Canada.Alberta|Philodromidae|BOLD:AAD2665
Philodromus vulgaris|PHMTW371-10|Canada.Ontario|Philodromidae|BOLD:AAD2665
Philodromus vulgaris|BBCAN315-09|Canada.Nova Scotia|Philodromidae|BOLD:AAD2665
Philodromus vulgaris|BBCAN997-10|Canada.Nova Scotia|Philodromidae|BOLD:AAD2665
Philodromus vulgaris|ARONT353-09|Canada.Ontario|Philodromidae|BOLD:AAD2665
Philodromus vulgaris|ARONT354-09|Canada.Ontario|Philodromidae|BOLD:AAD2665
Philodromus vulgaris|SSWLE3219-13|Canada.Alberta|Philodromidae|BOLD:AAD2665
Philodromus vulgaris|CNKJK1917-14|Canada.Nova Scotia|Philodromidae|BOLD:AAD2665
Philodromus vulgaris|RBCH151-04|Canada.Ontario|Philodromidae|BOLD:AAD2665
Philodromus vulgaris|ARSO735-10|Canada.Ontario|Philodromidae|BOLD:AAD2665
Philodromus vulgaris|RBCH147-04|Canada.Ontario|Philodromidae|BOLD:AAD2665
Philodromus vulgaris|ARONT594-10|Canada.Ontario|Philodromidae|BOLD:AAD2665
Philodromus vulgaris|ALBSP263-10|Canada.Alberta|Philodromidae|BOLD:AAD2665
Philodromus vulgaris|HEOCT997-12|Canada.Ontario|Philodromidae|BOLD:AAD2665
Philodromus vulgaris|ERSPI352-09|Canada.Ontario|Philodromidae|BOLD:AAD2665
Philodromus vulgaris|BBCNP873-14|Canada.Alberta|Philodromidae|BOLD:AAD2665
Philodromus vulgaris|CNPEB1920-14|Canada.Prince Edward Island|Philodromidae|BOLD:AAD2665
Philodromus vulgaris|CNPET409-14|Canada.Prince Edward Island|Philodromidae|BOLD:AAD2665
Philodromus vulgaris|SSWLE7701-13|Canada.Alberta|Philodromidae|BOLD:AAD2665
Philodromus vulgaris|CNWLI001-12|Canada.Alberta|Philodromidae|BOLD:AAD2665
Philodromus vulgaris|CNRMC1571-12|Canada.Manitoba|Philodromidae|BOLD:AAD2665
Philodromus vulgaris|NCCE217-11|Canada.Ontario|Philodromidae|BOLD:AAD2665
Philodromus vulgaris|NCCE224-11|Canada.Ontario|Philodromidae|BOLD:AAD2665
Philodromus vulgaris|ARONT394-09|Canada.Ontario|Philodromidae|BOLD:AAD2665
Philodromus vulgaris|JSARA076-11|Canada.Ontario|Philodromidae|BOLD:AAD2665
Philodromus vulgaris|BBCAN912-10|Canada.Nova Scotia|Philodromidae|BOLD:AAD2665
Philodromus vulgaris|BBCNP874-14|Canada.Alberta|Philodromidae|BOLD:AAD2665
Philodromus vulgaris|CNKOA005-14|Canada.New Brunswick|Philodromidae|BOLD:AAD2665
Philodromus vulgaris|CNBRH287-14|Canada.Nova Scotia|Philodromidae|BOLD:AAD2665
Philodromus vulgaris|ARONT352-09|Canada.Ontario|Philodromidae|BOLD:AAD2665
Philodromus vulgaris|CNBPK415-13|Canada.Ontario|Philodromidae|BOLD:AAD2665
Philodromus vulgaris|SSJAB180-13|Canada.Alberta|Philodromidae|BOLD:AAD2665
Philodromus vulgaris|RBINA1849-13|Canada.Ontario|Philodromidae|BOLD:AAD2665
Philodromus vulgaris|CNBRI251-14|Canada.Nova Scotia|Philodromidae|BOLD:AAD2665
Philodromus vulgaris|BBCNP1941-14|Canada.Alberta|Philodromidae|BOLD:AAD2665
Philodromus vulgaris|SSWLA5003-13|Canada.Alberta|Philodromidae|BOLD:AAD2665
Philodromus vulgaris|CNWLM2398-13|Canada.Alberta|Philodromidae|BOLD:AAD2665
Philodromus vulgaris|RBINA3328-13|Canada.Ontario|Philodromidae|BOLD:AAD2665
Philodromus vulgaris|RBINA5311-13|Canada.Ontario|Philodromidae|BOLD:AAD2665
Philodromus vulgaris|SPICA1136-10|Canada.Saskatchewan|Philodromidae|BOLD:AAD2665
Philodromus vulgaris|SSJAB182-13|Canada.Alberta|Philodromidae|BOLD:AAD2665
Philodromus vulgaris|RBCH076-04|Canada.Ontario|Philodromidae|BOLD:AAD2665
Philodromus vulgaris|BBCNP1841-14|Canada.Alberta|Philodromidae|BOLD:AAD2665
Philodromus vulgaris|CNGBO205-14|Canada.Ontario|Philodromidae|BOLD:AAD2665
Philodromus vulgaris|NGNAA1793-13|Canada.British Columbia|Philodromidae|BOLD:AAD2665
Ebo evansae|SPRMA359-10|Canada.British Columbia|Philodromidae|BOLD:AAN1249
Ebo evansae|SPRMA942-12|Canada.British Columbia|Philodromidae|BOLD:ABW9328
Ebo evansae|SPRMA360-10|Canada.British Columbia|Philodromidae|BOLD:ACO3749
Ebo iviei|SPITO659-14|Canada.Ontario|Philodromidae|BOLD:AAM7858
Ebo iviei|ARONT492-10|Canada.Ontario|Philodromidae|BOLD:AAM7858
Ebo bucklei|SSWLB017-13|Canada.Alberta|Philodromidae|BOLD:ACG6018
Ebo sp. 1GAB|BBCNP2942-14|Canada.Alberta|Philodromidae|BOLD:ACM4876
Ebo sp. 1GAB|BBCNP2939-14|Canada.Alberta|Philodromidae|BOLD:ACM4892
Titanebo parabolis|NGNAV429-14|Canada.British Columbia|Philodromidae|BOLD:ACL7583
Titanebo parabolis|NGNAP530-14|Canada.British Columbia|Philodromidae|BOLD:ACL7583
Titanebo parabolis|CNGRN006-13|Canada.Saskatchewan|Philodromidae|BOLD:ACI6299
Titanebo parabolis|CNGRN029-13|Canada.Saskatchewan|Philodromidae|BOLD:ACI6299
Titanebo parabolis|NGNAC1204-13|Canada.British Columbia|Philodromidae|BOLD:AAN6391
Callilepis pluto|PPELE691-11|Canada.Ontario|Gnaphosidae|BOLD:AAN6375
Callilepis pluto|PPELE145-11|Canada.Ontario|Gnaphosidae|BOLD:AAN6375
Callilepis pluto|PPELE690-11|Canada.Ontario|Gnaphosidae|BOLD:AAN6375
Callilepis pluto|PPELE144-11|Canada.Ontario|Gnaphosidae|BOLD:AAN6375
Callilepis pluto|PPELE147-11|Canada.Ontario|Gnaphosidae|BOLD:AAN6375
Callilepis pluto|PPELE143-11|Canada.Ontario|Gnaphosidae|BOLD:AAN6375

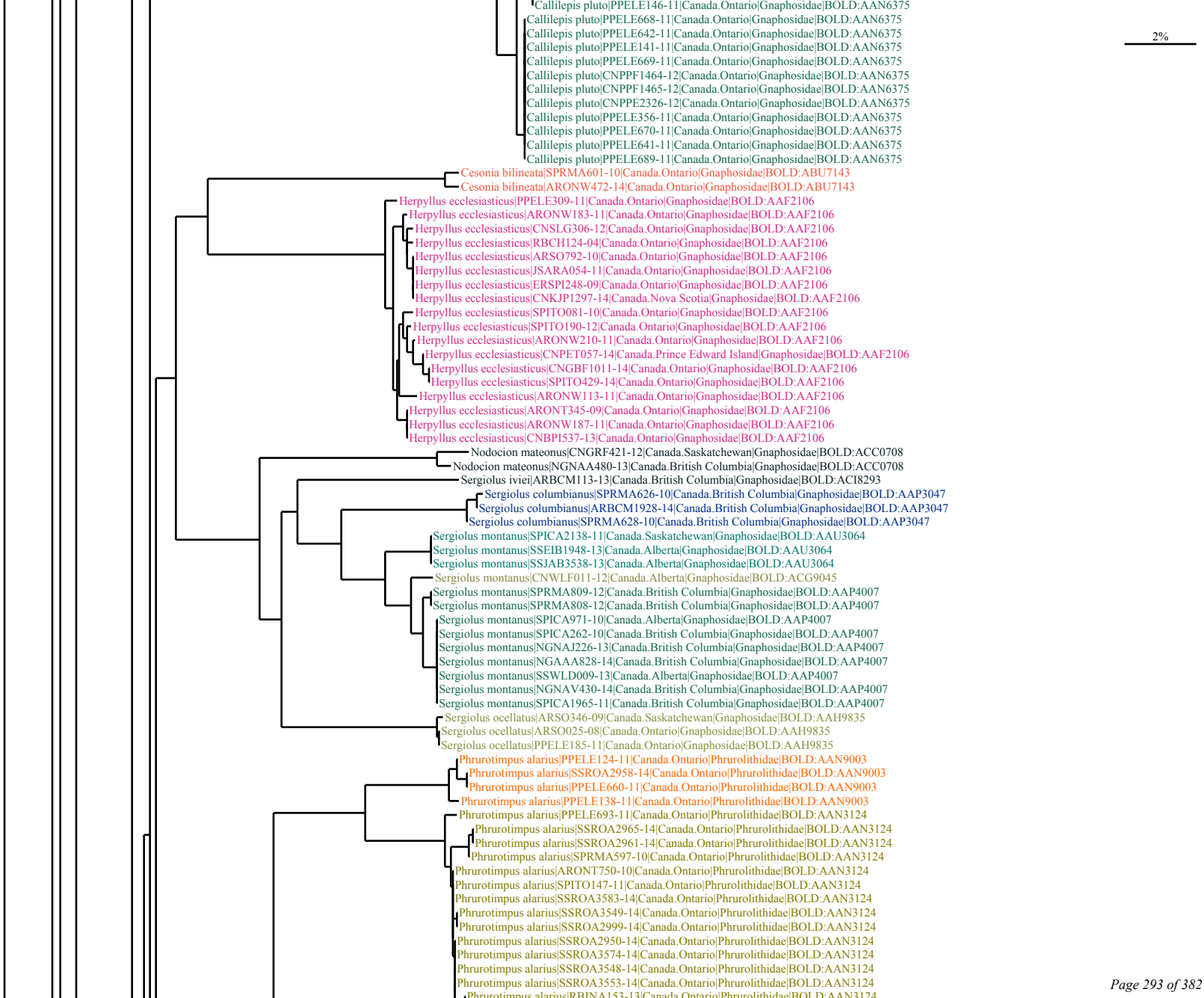
2%
Callilepis pluto|PPELE146-11|Canada.Ontario|Gnaphosidae|BOLD:AAN6375
Callilepis pluto|PPELE668-11|Canada.Ontario|Gnaphosidae|BOLD:AAN6375
Callilepis pluto|PPELE642-11|Canada.Ontario|Gnaphosidae|BOLD:AAN6375
Callilepis pluto|PPELE141-11|Canada.Ontario|Gnaphosidae|BOLD:AAN6375
Callilepis pluto|PPELE669-11|Canada.Ontario|Gnaphosidae|BOLD:AAN6375
Callilepis pluto|CNPPF1464-12|Canada.Ontario|Gnaphosidae|BOLD:AAN6375
Callilepis pluto|CNPPF1465-12|Canada.Ontario|Gnaphosidae|BOLD:AAN6375
Callilepis pluto|CNPPE2326-12|Canada.Ontario|Gnaphosidae|BOLD:AAN6375
Callilepis pluto|PPELE356-11|Canada.Ontario|Gnaphosidae|BOLD:AAN6375
Callilepis pluto|PPELE670-11|Canada.Ontario|Gnaphosidae|BOLD:AAN6375
Callilepis pluto|PPELE641-11|Canada.Ontario|Gnaphosidae|BOLD:AAN6375
Callilepis pluto|PPELE689-11|Canada.Ontario|Gnaphosidae|BOLD:AAN6375
Cesonia bilineata|SPRMA601-10|Canada.Ontario|Gnaphosidae|BOLD:ABU7143
Cesonia bilineata|ARONW472-14|Canada.Ontario|Gnaphosidae|BOLD:ABU7143
Herpyllus ecclesiasticus|PPELE309-11|Canada.Ontario|Gnaphosidae|BOLD:AAF2106
Herpyllus ecclesiasticus|ARONW183-11|Canada.Ontario|Gnaphosidae|BOLD:AAF2106
Herpyllus ecclesiasticus|CNSLG306-12|Canada.Ontario|Gnaphosidae|BOLD:AAF2106
Herpyllus ecclesiasticus|RBCH124-04|Canada.Ontario|Gnaphosidae|BOLD:AAF2106
Herpyllus ecclesiasticus|ARSO792-10|Canada.Ontario|Gnaphosidae|BOLD:AAF2106
Herpyllus ecclesiasticus|JSARA054-11|Canada.Ontario|Gnaphosidae|BOLD:AAF2106
Herpyllus ecclesiasticus|ERSPI248-09|Canada.Ontario|Gnaphosidae|BOLD:AAF2106
Herpyllus ecclesiasticus|CNKJP1297-14|Canada.Nova Scotia|Gnaphosidae|BOLD:AAF2106
Herpyllus ecclesiasticus|SPITO081-10|Canada.Ontario|Gnaphosidae|BOLD:AAF2106
Herpyllus ecclesiasticus|SPITO190-12|Canada.Ontario|Gnaphosidae|BOLD:AAF2106
Herpyllus ecclesiasticus|ARONW210-11|Canada.Ontario|Gnaphosidae|BOLD:AAF2106
Herpyllus ecclesiasticus|CNPET057-14|Canada.Prince Edward Island|Gnaphosidae|BOLD:AAF2106
Herpyllus ecclesiasticus|CNGBF1011-14|Canada.Ontario|Gnaphosidae|BOLD:AAF2106
Herpyllus ecclesiasticus|SPITO429-14|Canada.Ontario|Gnaphosidae|BOLD:AAF2106
Herpyllus ecclesiasticus|ARONW113-11|Canada.Ontario|Gnaphosidae|BOLD:AAF2106
Herpyllus ecclesiasticus|ARONT345-09|Canada.Ontario|Gnaphosidae|BOLD:AAF2106
Herpyllus ecclesiasticus|ARONW187-11|Canada.Ontario|Gnaphosidae|BOLD:AAF2106
Herpyllus ecclesiasticus|CNBPI537-13|Canada.Ontario|Gnaphosidae|BOLD:AAF2106
Nodocion mateonus|CNGRF421-12|Canada.Saskatchewan|Gnaphosidae|BOLD:ACC0708
Nodocion mateonus|NGNAA480-13|Canada.British Columbia|Gnaphosidae|BOLD:ACC0708
Sergiolus iviei|ARBCM113-13|Canada.British Columbia|Gnaphosidae|BOLD:ACI8293
Sergiolus columbianus|SPRMA626-10|Canada.British Columbia|Gnaphosidae|BOLD:AAP3047
Sergiolus columbianus|ARBCM1928-14|Canada.British Columbia|Gnaphosidae|BOLD:AAP3047
Sergiolus columbianus|SPRMA628-10|Canada.British Columbia|Gnaphosidae|BOLD:AAP3047
Sergiolus montanus|SPICA2138-11|Canada.Saskatchewan|Gnaphosidae|BOLD:AAU3064
Sergiolus montanus|SSEIB1948-13|Canada.Alberta|Gnaphosidae|BOLD:AAU3064
Sergiolus montanus|SSJAB3538-13|Canada.Alberta|Gnaphosidae|BOLD:AAU3064
Sergiolus montanus|CNWLF011-12|Canada.Alberta|Gnaphosidae|BOLD:ACG9045
Sergiolus montanus|SPRMA809-12|Canada.British Columbia|Gnaphosidae|BOLD:AAP4007
Sergiolus montanus|SPRMA808-12|Canada.British Columbia|Gnaphosidae|BOLD:AAP4007
Sergiolus montanus|SPICA971-10|Canada.Alberta|Gnaphosidae|BOLD:AAP4007
Sergiolus montanus|SPICA262-10|Canada.British Columbia|Gnaphosidae|BOLD:AAP4007
Sergiolus montanus|NGNAJ226-13|Canada.British Columbia|Gnaphosidae|BOLD:AAP4007
Sergiolus montanus|NGAAA828-14|Canada.British Columbia|Gnaphosidae|BOLD:AAP4007
Sergiolus montanus|SSWLD009-13|Canada.Alberta|Gnaphosidae|BOLD:AAP4007
Sergiolus montanus|NGNAV430-14|Canada.British Columbia|Gnaphosidae|BOLD:AAP4007
Sergiolus montanus|SPICA1965-11|Canada.British Columbia|Gnaphosidae|BOLD:AAP4007
Sergiolus ocellatus|ARSO346-09|Canada.Saskatchewan|Gnaphosidae|BOLD:AAH9835
Sergiolus ocellatus|ARSO025-08|Canada.Ontario|Gnaphosidae|BOLD:AAH9835
Sergiolus ocellatus|PPELE185-11|Canada.Ontario|Gnaphosidae|BOLD:AAH9835
Phrurotimpus alarius|PPELE124-11|Canada.Ontario|Phrurolithidae|BOLD:AAN9003
Phrurotimpus alarius|SSROA2958-14|Canada.Ontario|Phrurolithidae|BOLD:AAN9003
Phrurotimpus alarius|PPELE660-11|Canada.Ontario|Phrurolithidae|BOLD:AAN9003
Phrurotimpus alarius|PPELE138-11|Canada.Ontario|Phrurolithidae|BOLD:AAN9003
Phrurotimpus alarius|PPELE693-11|Canada.Ontario|Phrurolithidae|BOLD:AAN3124
Phrurotimpus alarius|SSROA2965-14|Canada.Ontario|Phrurolithidae|BOLD:AAN3124
Phrurotimpus alarius|SSROA2961-14|Canada.Ontario|Phrurolithidae|BOLD:AAN3124
Phrurotimpus alarius|SPRMA597-10|Canada.Ontario|Phrurolithidae|BOLD:AAN3124
Phrurotimpus alarius|ARONT750-10|Canada.Ontario|Phrurolithidae|BOLD:AAN3124
Phrurotimpus alarius|SPITO147-11|Canada.Ontario|Phrurolithidae|BOLD:AAN3124
Phrurotimpus alarius|SSROA3583-14|Canada.Ontario|Phrurolithidae|BOLD:AAN3124
Phrurotimpus alarius|SSROA3549-14|Canada.Ontario|Phrurolithidae|BOLD:AAN3124
Phrurotimpus alarius|SSROA2999-14|Canada.Ontario|Phrurolithidae|BOLD:AAN3124
Phrurotimpus alarius|SSROA2950-14|Canada.Ontario|Phrurolithidae|BOLD:AAN3124
Phrurotimpus alarius|SSROA3574-14|Canada.Ontario|Phrurolithidae|BOLD:AAN3124
Phrurotimpus alarius|SSROA3548-14|Canada.Ontario|Phrurolithidae|BOLD:AAN3124
Phrurotimpus alarius|SSROA3553-14|Canada.Ontario|Phrurolithidae|BOLD:AAN3124

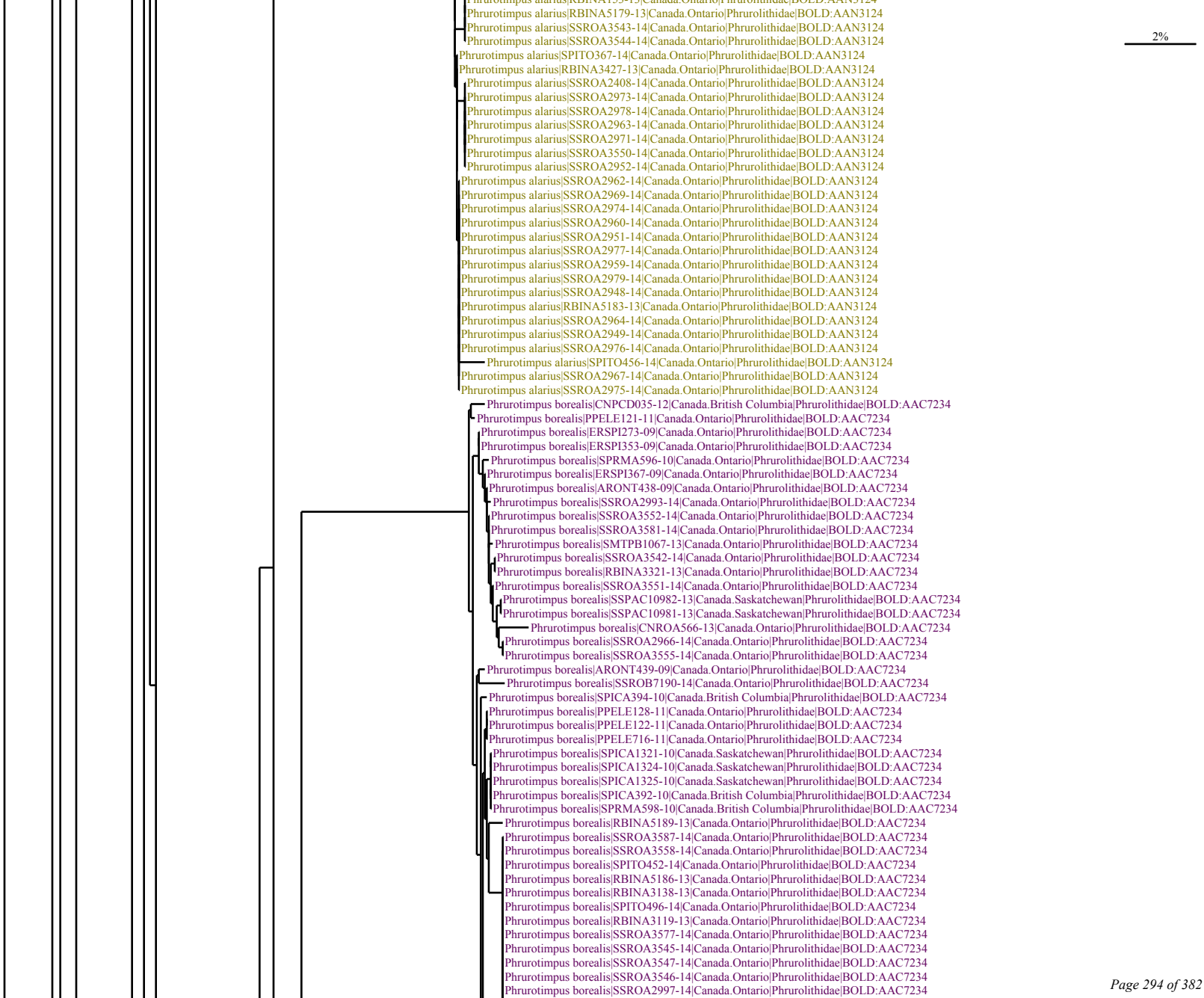
Phrurotimpus alarius|RBINA5179-13|Canada.Ontario|Phrurolithidae|BOLD:AAN3124
Phrurotimpus alarius|SSROA3543-14|Canada.Ontario|Phrurolithidae|BOLD:AAN3124
Phrurotimpus alarius|SSROA3544-14|Canada.Ontario|Phrurolithidae|BOLD:AAN3124
2%
Phrurotimpus alarius|SPITO367-14|Canada.Ontario|Phrurolithidae|BOLD:AAN3124
Phrurotimpus alarius|RBINA3427-13|Canada.Ontario|Phrurolithidae|BOLD:AAN3124
Phrurotimpus alarius|SSROA2408-14|Canada.Ontario|Phrurolithidae|BOLD:AAN3124
Phrurotimpus alarius|SSROA2973-14|Canada.Ontario|Phrurolithidae|BOLD:AAN3124
Phrurotimpus alarius|SSROA2978-14|Canada.Ontario|Phrurolithidae|BOLD:AAN3124
Phrurotimpus alarius|SSROA2963-14|Canada.Ontario|Phrurolithidae|BOLD:AAN3124
Phrurotimpus alarius|SSROA2971-14|Canada.Ontario|Phrurolithidae|BOLD:AAN3124
Phrurotimpus alarius|SSROA3550-14|Canada.Ontario|Phrurolithidae|BOLD:AAN3124
Phrurotimpus alarius|SSROA2952-14|Canada.Ontario|Phrurolithidae|BOLD:AAN3124
Phrurotimpus alarius|SSROA2962-14|Canada.Ontario|Phrurolithidae|BOLD:AAN3124
Phrurotimpus alarius|SSROA2969-14|Canada.Ontario|Phrurolithidae|BOLD:AAN3124
Phrurotimpus alarius|SSROA2974-14|Canada.Ontario|Phrurolithidae|BOLD:AAN3124
Phrurotimpus alarius|SSROA2960-14|Canada.Ontario|Phrurolithidae|BOLD:AAN3124
Phrurotimpus alarius|SSROA2951-14|Canada.Ontario|Phrurolithidae|BOLD:AAN3124
Phrurotimpus alarius|SSROA2977-14|Canada.Ontario|Phrurolithidae|BOLD:AAN3124
Phrurotimpus alarius|SSROA2959-14|Canada.Ontario|Phrurolithidae|BOLD:AAN3124
Phrurotimpus alarius|SSROA2979-14|Canada.Ontario|Phrurolithidae|BOLD:AAN3124
Phrurotimpus alarius|SSROA2948-14|Canada.Ontario|Phrurolithidae|BOLD:AAN3124
Phrurotimpus alarius|RBINA5183-13|Canada.Ontario|Phrurolithidae|BOLD:AAN3124
Phrurotimpus alarius|SSROA2964-14|Canada.Ontario|Phrurolithidae|BOLD:AAN3124
Phrurotimpus alarius|SSROA2949-14|Canada.Ontario|Phrurolithidae|BOLD:AAN3124
Phrurotimpus alarius|SSROA2976-14|Canada.Ontario|Phrurolithidae|BOLD:AAN3124
Phrurotimpus alarius|SPITO456-14|Canada.Ontario|Phrurolithidae|BOLD:AAN3124
Phrurotimpus alarius|SSROA2967-14|Canada.Ontario|Phrurolithidae|BOLD:AAN3124
Phrurotimpus alarius|SSROA2975-14|Canada.Ontario|Phrurolithidae|BOLD:AAN3124
Phrurotimpus borealis|CNPCD035-12|Canada.British Columbia|Phrurolithidae|BOLD:AAC7234
Phrurotimpus borealis|PPELE121-11|Canada.Ontario|Phrurolithidae|BOLD:AAC7234
Phrurotimpus borealis|ERSPI273-09|Canada.Ontario|Phrurolithidae|BOLD:AAC7234
Phrurotimpus borealis|ERSPI353-09|Canada.Ontario|Phrurolithidae|BOLD:AAC7234
Phrurotimpus borealis|SPRMA596-10|Canada.Ontario|Phrurolithidae|BOLD:AAC7234
Phrurotimpus borealis|ERSPI367-09|Canada.Ontario|Phrurolithidae|BOLD:AAC7234
Phrurotimpus borealis|ARONT438-09|Canada.Ontario|Phrurolithidae|BOLD:AAC7234
Phrurotimpus borealis|SSROA2993-14|Canada.Ontario|Phrurolithidae|BOLD:AAC7234
Phrurotimpus borealis|SSROA3552-14|Canada.Ontario|Phrurolithidae|BOLD:AAC7234
Phrurotimpus borealis|SSROA3581-14|Canada.Ontario|Phrurolithidae|BOLD:AAC7234
Phrurotimpus borealis|SMTPB1067-13|Canada.Ontario|Phrurolithidae|BOLD:AAC7234
Phrurotimpus borealis|SSROA3542-14|Canada.Ontario|Phrurolithidae|BOLD:AAC7234
Phrurotimpus borealis|RBINA3321-13|Canada.Ontario|Phrurolithidae|BOLD:AAC7234
Phrurotimpus borealis|SSROA3551-14|Canada.Ontario|Phrurolithidae|BOLD:AAC7234
Phrurotimpus borealis|SSPAC10982-13|Canada.Saskatchewan|Phrurolithidae|BOLD:AAC7234
Phrurotimpus borealis|SSPAC10981-13|Canada.Saskatchewan|Phrurolithidae|BOLD:AAC7234
Phrurotimpus borealis|CNROA566-13|Canada.Ontario|Phrurolithidae|BOLD:AAC7234
Phrurotimpus borealis|SSROA2966-14|Canada.Ontario|Phrurolithidae|BOLD:AAC7234
Phrurotimpus borealis|SSROA3555-14|Canada.Ontario|Phrurolithidae|BOLD:AAC7234
Phrurotimpus borealis|ARONT439-09|Canada.Ontario|Phrurolithidae|BOLD:AAC7234
Phrurotimpus borealis|SSROB7190-14|Canada.Ontario|Phrurolithidae|BOLD:AAC7234
Phrurotimpus borealis|SPICA394-10|Canada.British Columbia|Phrurolithidae|BOLD:AAC7234
Phrurotimpus borealis|PPELE128-11|Canada.Ontario|Phrurolithidae|BOLD:AAC7234
Phrurotimpus borealis|PPELE122-11|Canada.Ontario|Phrurolithidae|BOLD:AAC7234
Phrurotimpus borealis|PPELE716-11|Canada.Ontario|Phrurolithidae|BOLD:AAC7234
Phrurotimpus borealis|SPICA1321-10|Canada.Saskatchewan|Phrurolithidae|BOLD:AAC7234
Phrurotimpus borealis|SPICA1324-10|Canada.Saskatchewan|Phrurolithidae|BOLD:AAC7234
Phrurotimpus borealis|SPICA1325-10|Canada.Saskatchewan|Phrurolithidae|BOLD:AAC7234
Phrurotimpus borealis|SPICA392-10|Canada.British Columbia|Phrurolithidae|BOLD:AAC7234
Phrurotimpus borealis|SPRMA598-10|Canada.British Columbia|Phrurolithidae|BOLD:AAC7234
Phrurotimpus borealis|RBINA5189-13|Canada.Ontario|Phrurolithidae|BOLD:AAC7234
Phrurotimpus borealis|SSROA3587-14|Canada.Ontario|Phrurolithidae|BOLD:AAC7234
Phrurotimpus borealis|SSROA3558-14|Canada.Ontario|Phrurolithidae|BOLD:AAC7234
Phrurotimpus borealis|SPITO452-14|Canada.Ontario|Phrurolithidae|BOLD:AAC7234
Phrurotimpus borealis|RBINA5186-13|Canada.Ontario|Phrurolithidae|BOLD:AAC7234
Phrurotimpus borealis|RBINA3138-13|Canada.Ontario|Phrurolithidae|BOLD:AAC7234
Phrurotimpus borealis|SPITO496-14|Canada.Ontario|Phrurolithidae|BOLD:AAC7234
Phrurotimpus borealis|RBINA3119-13|Canada.Ontario|Phrurolithidae|BOLD:AAC7234
Phrurotimpus borealis|SSROA3577-14|Canada.Ontario|Phrurolithidae|BOLD:AAC7234
Phrurotimpus borealis|SSROA3545-14|Canada.Ontario|Phrurolithidae|BOLD:AAC7234
Phrurotimpus borealis|SSROA3547-14|Canada.Ontario|Phrurolithidae|BOLD:AAC7234
Phrurotimpus borealis|SSROA3546-14|Canada.Ontario|Phrurolithidae|BOLD:AAC7234
Phrurotimpus borealis|SSROA2997-14|Canada.Ontario|Phrurolithidae|BOLD:AAC7234

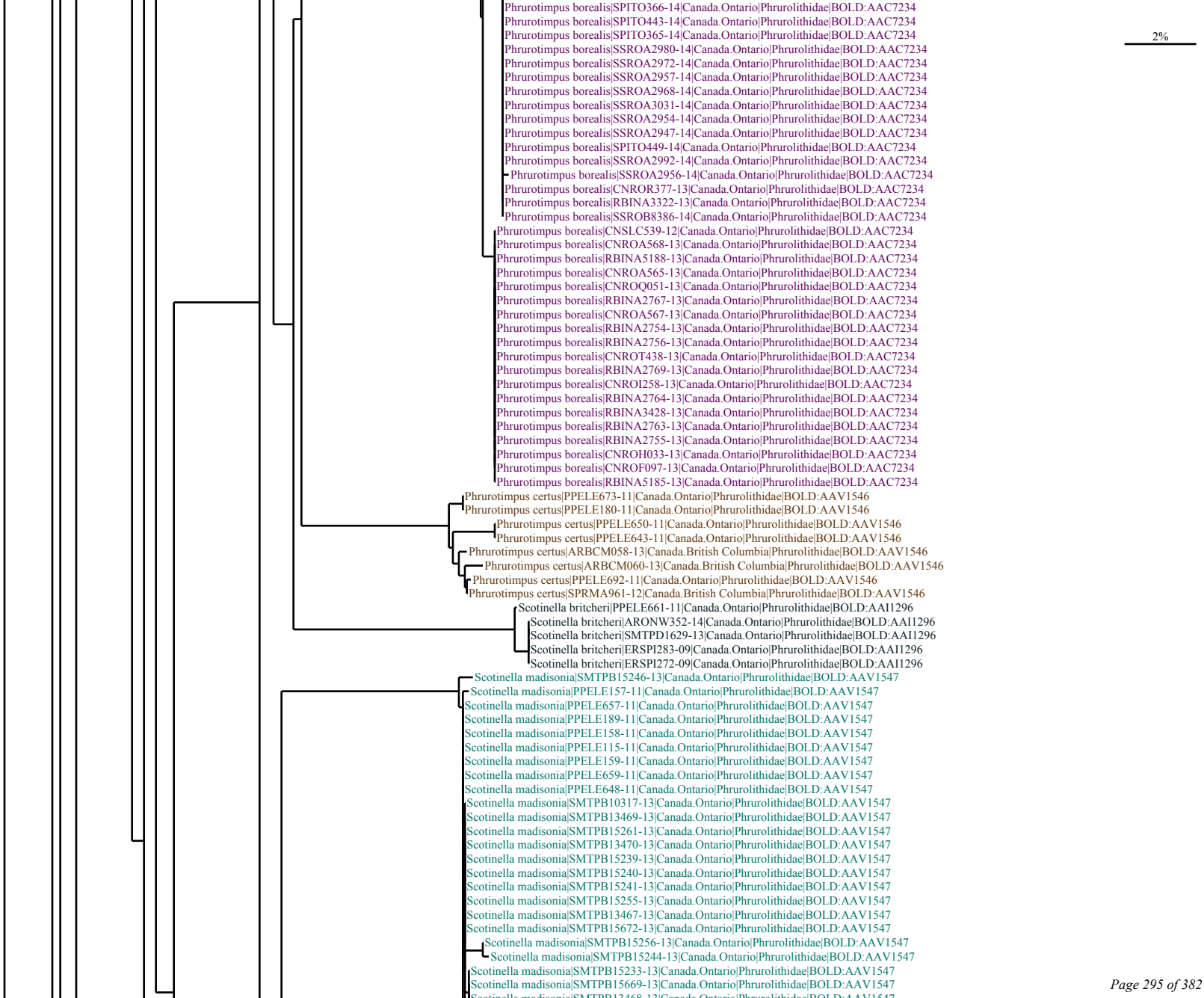
2%
Phrurotimpus borealis|SPITO366-14|Canada.Ontario|Phrurolithidae|BOLD:AAC7234
Phrurotimpus borealis|SPITO443-14|Canada.Ontario|Phrurolithidae|BOLD:AAC7234
Phrurotimpus borealis|SPITO365-14|Canada.Ontario|Phrurolithidae|BOLD:AAC7234
Phrurotimpus borealis|SSROA2980-14|Canada.Ontario|Phrurolithidae|BOLD:AAC7234
Phrurotimpus borealis|SSROA2972-14|Canada.Ontario|Phrurolithidae|BOLD:AAC7234
Phrurotimpus borealis|SSROA2957-14|Canada.Ontario|Phrurolithidae|BOLD:AAC7234
Phrurotimpus borealis|SSROA2968-14|Canada.Ontario|Phrurolithidae|BOLD:AAC7234
Phrurotimpus borealis|SSROA3031-14|Canada.Ontario|Phrurolithidae|BOLD:AAC7234
Phrurotimpus borealis|SSROA2954-14|Canada.Ontario|Phrurolithidae|BOLD:AAC7234
Phrurotimpus borealis|SSROA2947-14|Canada.Ontario|Phrurolithidae|BOLD:AAC7234
Phrurotimpus borealis|SPITO449-14|Canada.Ontario|Phrurolithidae|BOLD:AAC7234
Phrurotimpus borealis|SSROA2992-14|Canada.Ontario|Phrurolithidae|BOLD:AAC7234
Phrurotimpus borealis|SSROA2956-14|Canada.Ontario|Phrurolithidae|BOLD:AAC7234
Phrurotimpus borealis|CNROR377-13|Canada.Ontario|Phrurolithidae|BOLD:AAC7234
Phrurotimpus borealis|RBINA3322-13|Canada.Ontario|Phrurolithidae|BOLD:AAC7234
Phrurotimpus borealis|SSROB8386-14|Canada.Ontario|Phrurolithidae|BOLD:AAC7234
Phrurotimpus borealis|CNSLC539-12|Canada.Ontario|Phrurolithidae|BOLD:AAC7234
Phrurotimpus borealis|CNROA568-13|Canada.Ontario|Phrurolithidae|BOLD:AAC7234
Phrurotimpus borealis|RBINA5188-13|Canada.Ontario|Phrurolithidae|BOLD:AAC7234
Phrurotimpus borealis|CNROA565-13|Canada.Ontario|Phrurolithidae|BOLD:AAC7234
Phrurotimpus borealis|CNROQ051-13|Canada.Ontario|Phrurolithidae|BOLD:AAC7234
Phrurotimpus borealis|RBINA2767-13|Canada.Ontario|Phrurolithidae|BOLD:AAC7234
Phrurotimpus borealis|CNROA567-13|Canada.Ontario|Phrurolithidae|BOLD:AAC7234
Phrurotimpus borealis|RBINA2754-13|Canada.Ontario|Phrurolithidae|BOLD:AAC7234
Phrurotimpus borealis|RBINA2756-13|Canada.Ontario|Phrurolithidae|BOLD:AAC7234
Phrurotimpus borealis|CNROT438-13|Canada.Ontario|Phrurolithidae|BOLD:AAC7234
Phrurotimpus borealis|RBINA2769-13|Canada.Ontario|Phrurolithidae|BOLD:AAC7234
Phrurotimpus borealis|CNROI258-13|Canada.Ontario|Phrurolithidae|BOLD:AAC7234
Phrurotimpus borealis|RBINA2764-13|Canada.Ontario|Phrurolithidae|BOLD:AAC7234
Phrurotimpus borealis|RBINA3428-13|Canada.Ontario|Phrurolithidae|BOLD:AAC7234
Phrurotimpus borealis|RBINA2763-13|Canada.Ontario|Phrurolithidae|BOLD:AAC7234
Phrurotimpus borealis|RBINA2755-13|Canada.Ontario|Phrurolithidae|BOLD:AAC7234
Phrurotimpus borealis|CNROH033-13|Canada.Ontario|Phrurolithidae|BOLD:AAC7234
Phrurotimpus borealis|CNROF097-13|Canada.Ontario|Phrurolithidae|BOLD:AAC7234
Phrurotimpus borealis|RBINA5185-13|Canada.Ontario|Phrurolithidae|BOLD:AAC7234
Phrurotimpus certus|PPELE673-11|Canada.Ontario|Phrurolithidae|BOLD:AAV1546
Phrurotimpus certus|PPELE180-11|Canada.Ontario|Phrurolithidae|BOLD:AAV1546
Phrurotimpus certus|PPELE650-11|Canada.Ontario|Phrurolithidae|BOLD:AAV1546
Phrurotimpus certus|PPELE643-11|Canada.Ontario|Phrurolithidae|BOLD:AAV1546
Phrurotimpus certus|ARBCM058-13|Canada.British Columbia|Phrurolithidae|BOLD:AAV1546
Phrurotimpus certus|ARBCM060-13|Canada.British Columbia|Phrurolithidae|BOLD:AAV1546
Phrurotimpus certus|PPELE692-11|Canada.Ontario|Phrurolithidae|BOLD:AAV1546
Phrurotimpus certus|SPRMA961-12|Canada.British Columbia|Phrurolithidae|BOLD:AAV1546
Scotinella britcheri|PPELE661-11|Canada.Ontario|Phrurolithidae|BOLD:AAI1296
Scotinella britcheri|ARONW352-14|Canada.Ontario|Phrurolithidae|BOLD:AAI1296
Scotinella britcheri|SMTPD1629-13|Canada.Ontario|Phrurolithidae|BOLD:AAI1296
Scotinella britcheri|ERSPI283-09|Canada.Ontario|Phrurolithidae|BOLD:AAI1296
Scotinella britcheri|ERSPI272-09|Canada.Ontario|Phrurolithidae|BOLD:AAI1296
Scotinella madisonia|SMTPB15246-13|Canada.Ontario|Phrurolithidae|BOLD:AAV1547
Scotinella madisonia|PPELE157-11|Canada.Ontario|Phrurolithidae|BOLD:AAV1547
Scotinella madisonia|PPELE657-11|Canada.Ontario|Phrurolithidae|BOLD:AAV1547
Scotinella madisonia|PPELE189-11|Canada.Ontario|Phrurolithidae|BOLD:AAV1547
Scotinella madisonia|PPELE158-11|Canada.Ontario|Phrurolithidae|BOLD:AAV1547
Scotinella madisonia|PPELE115-11|Canada.Ontario|Phrurolithidae|BOLD:AAV1547
Scotinella madisonia|PPELE159-11|Canada.Ontario|Phrurolithidae|BOLD:AAV1547
Scotinella madisonia|PPELE659-11|Canada.Ontario|Phrurolithidae|BOLD:AAV1547
Scotinella madisonia|PPELE648-11|Canada.Ontario|Phrurolithidae|BOLD:AAV1547
Scotinella madisonia|SMTPB10317-13|Canada.Ontario|Phrurolithidae|BOLD:AAV1547
Scotinella madisonia|SMTPB13469-13|Canada.Ontario|Phrurolithidae|BOLD:AAV1547
Scotinella madisonia|SMTPB15261-13|Canada.Ontario|Phrurolithidae|BOLD:AAV1547
Scotinella madisonia|SMTPB13470-13|Canada.Ontario|Phrurolithidae|BOLD:AAV1547
Scotinella madisonia|SMTPB15239-13|Canada.Ontario|Phrurolithidae|BOLD:AAV1547
Scotinella madisonia|SMTPB15240-13|Canada.Ontario|Phrurolithidae|BOLD:AAV1547
Scotinella madisonia|SMTPB15241-13|Canada.Ontario|Phrurolithidae|BOLD:AAV1547
Scotinella madisonia|SMTPB15255-13|Canada.Ontario|Phrurolithidae|BOLD:AAV1547
Scotinella madisonia|SMTPB13467-13|Canada.Ontario|Phrurolithidae|BOLD:AAV1547
Scotinella madisonia|SMTPB15672-13|Canada.Ontario|Phrurolithidae|BOLD:AAV1547
Scotinella madisonia|SMTPB15256-13|Canada.Ontario|Phrurolithidae|BOLD:AAV1547
Scotinella madisonia|SMTPB15244-13|Canada.Ontario|Phrurolithidae|BOLD:AAV1547
Scotinella madisonia|SMTPB15233-13|Canada.Ontario|Phrurolithidae|BOLD:AAV1547
Scotinella madisonia|SMTPB15669-13|Canada.Ontario|Phrurolithidae|BOLD:AAV1547

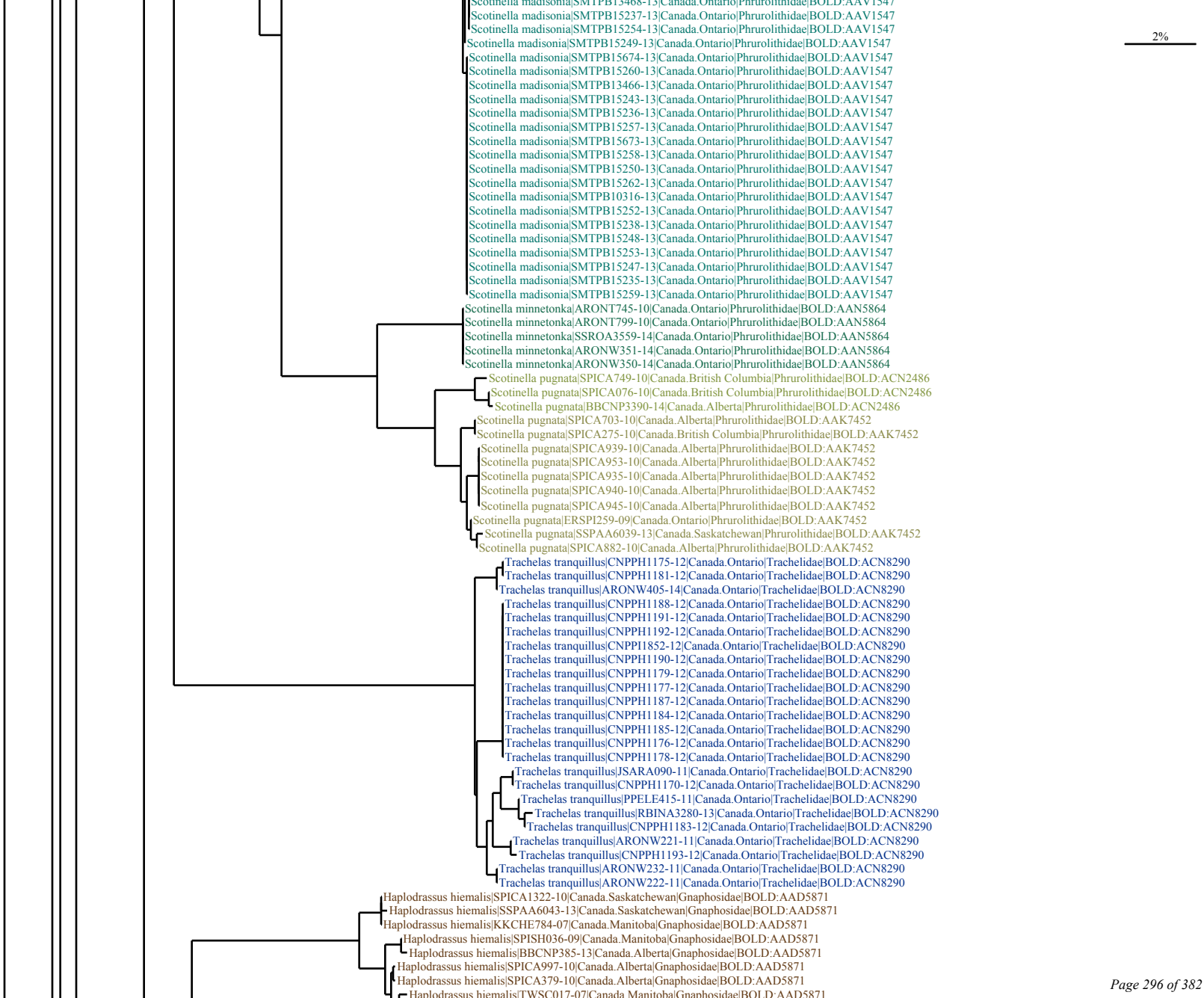
Scotinella madisonia|SMTPB13468-13|Canada.Ontario|Phrurolithidae|BOLD:AAV1547
Scotinella madisonia|SMTPB15237-13|Canada.Ontario|Phrurolithidae|BOLD:AAV1547
Scotinella madisonia|SMTPB15254-13|Canada.Ontario|Phrurolithidae|BOLD:AAV1547
Scotinella madisonia|SMTPB15249-13|Canada.Ontario|Phrurolithidae|BOLD:AAV1547
Scotinella madisonia|SMTPB15674-13|Canada.Ontario|Phrurolithidae|BOLD:AAV1547
Scotinella madisonia|SMTPB15260-13|Canada.Ontario|Phrurolithidae|BOLD:AAV1547
Scotinella madisonia|SMTPB13466-13|Canada.Ontario|Phrurolithidae|BOLD:AAV1547
Scotinella madisonia|SMTPB15243-13|Canada.Ontario|Phrurolithidae|BOLD:AAV1547
Scotinella madisonia|SMTPB15236-13|Canada.Ontario|Phrurolithidae|BOLD:AAV1547
Scotinella madisonia|SMTPB15257-13|Canada.Ontario|Phrurolithidae|BOLD:AAV1547
Scotinella madisonia|SMTPB15673-13|Canada.Ontario|Phrurolithidae|BOLD:AAV1547
Scotinella madisonia|SMTPB15258-13|Canada.Ontario|Phrurolithidae|BOLD:AAV1547
Scotinella madisonia|SMTPB15250-13|Canada.Ontario|Phrurolithidae|BOLD:AAV1547
Scotinella madisonia|SMTPB15262-13|Canada.Ontario|Phrurolithidae|BOLD:AAV1547
Scotinella madisonia|SMTPB10316-13|Canada.Ontario|Phrurolithidae|BOLD:AAV1547
Scotinella madisonia|SMTPB15252-13|Canada.Ontario|Phrurolithidae|BOLD:AAV1547
Scotinella madisonia|SMTPB15238-13|Canada.Ontario|Phrurolithidae|BOLD:AAV1547
Scotinella madisonia|SMTPB15248-13|Canada.Ontario|Phrurolithidae|BOLD:AAV1547
Scotinella madisonia|SMTPB15253-13|Canada.Ontario|Phrurolithidae|BOLD:AAV1547
Scotinella madisonia|SMTPB15247-13|Canada.Ontario|Phrurolithidae|BOLD:AAV1547
Scotinella madisonia|SMTPB15235-13|Canada.Ontario|Phrurolithidae|BOLD:AAV1547
Scotinella madisonia|SMTPB15259-13|Canada.Ontario|Phrurolithidae|BOLD:AAV1547
Scotinella minnetonka|ARONT745-10|Canada.Ontario|Phrurolithidae|BOLD:AAN5864
Scotinella minnetonka|ARONT799-10|Canada.Ontario|Phrurolithidae|BOLD:AAN5864
Scotinella minnetonka|SSROA3559-14|Canada.Ontario|Phrurolithidae|BOLD:AAN5864
Scotinella minnetonka|ARONW351-14|Canada.Ontario|Phrurolithidae|BOLD:AAN5864
Scotinella minnetonka|ARONW350-14|Canada.Ontario|Phrurolithidae|BOLD:AAN5864
Scotinella pugnata|SPICA749-10|Canada.British Columbia|Phrurolithidae|BOLD:ACN2486
Scotinella pugnata|SPICA076-10|Canada.British Columbia|Phrurolithidae|BOLD:ACN2486
Scotinella pugnata|BBCNP3390-14|Canada.Alberta|Phrurolithidae|BOLD:ACN2486
Scotinella pugnata|SPICA703-10|Canada.Alberta|Phrurolithidae|BOLD:AAK7452
Scotinella pugnata|SPICA275-10|Canada.British Columbia|Phrurolithidae|BOLD:AAK7452
Scotinella pugnata|SPICA939-10|Canada.Alberta|Phrurolithidae|BOLD:AAK7452
Scotinella pugnata|SPICA953-10|Canada.Alberta|Phrurolithidae|BOLD:AAK7452
Scotinella pugnata|SPICA935-10|Canada.Alberta|Phrurolithidae|BOLD:AAK7452
Scotinella pugnata|SPICA940-10|Canada.Alberta|Phrurolithidae|BOLD:AAK7452
Scotinella pugnata|SPICA945-10|Canada.Alberta|Phrurolithidae|BOLD:AAK7452
Scotinella pugnata|ERSPI259-09|Canada.Ontario|Phrurolithidae|BOLD:AAK7452
Scotinella pugnata|SSPAA6039-13|Canada.Saskatchewan|Phrurolithidae|BOLD:AAK7452
Scotinella pugnata|SPICA882-10|Canada.Alberta|Phrurolithidae|BOLD:AAK7452
Trachelas tranquillus|CNPPH1175-12|Canada.Ontario|Trachelidae|BOLD:ACN8290
Trachelas tranquillus|CNPPH1181-12|Canada.Ontario|Trachelidae|BOLD:ACN8290
Trachelas tranquillus|ARONW405-14|Canada.Ontario|Trachelidae|BOLD:ACN8290
Trachelas tranquillus|CNPPH1188-12|Canada.Ontario|Trachelidae|BOLD:ACN8290
Trachelas tranquillus|CNPPH1191-12|Canada.Ontario|Trachelidae|BOLD:ACN8290
Trachelas tranquillus|CNPPH1192-12|Canada.Ontario|Trachelidae|BOLD:ACN8290
Trachelas tranquillus|CNPPI1852-12|Canada.Ontario|Trachelidae|BOLD:ACN8290
Trachelas tranquillus|CNPPH1190-12|Canada.Ontario|Trachelidae|BOLD:ACN8290
Trachelas tranquillus|CNPPH1179-12|Canada.Ontario|Trachelidae|BOLD:ACN8290
Trachelas tranquillus|CNPPH1177-12|Canada.Ontario|Trachelidae|BOLD:ACN8290
Trachelas tranquillus|CNPPH1187-12|Canada.Ontario|Trachelidae|BOLD:ACN8290
Trachelas tranquillus|CNPPH1184-12|Canada.Ontario|Trachelidae|BOLD:ACN8290
Trachelas tranquillus|CNPPH1185-12|Canada.Ontario|Trachelidae|BOLD:ACN8290
Trachelas tranquillus|CNPPH1176-12|Canada.Ontario|Trachelidae|BOLD:ACN8290
Trachelas tranquillus|CNPPH1178-12|Canada.Ontario|Trachelidae|BOLD:ACN8290
Trachelas tranquillus|JSARA090-11|Canada.Ontario|Trachelidae|BOLD:ACN8290
Trachelas tranquillus|CNPPH1170-12|Canada.Ontario|Trachelidae|BOLD:ACN8290
Trachelas tranquillus|PPELE415-11|Canada.Ontario|Trachelidae|BOLD:ACN8290
Trachelas tranquillus|RBINA3280-13|Canada.Ontario|Trachelidae|BOLD:ACN8290
Trachelas tranquillus|CNPPH1183-12|Canada.Ontario|Trachelidae|BOLD:ACN8290
Trachelas tranquillus|ARONW221-11|Canada.Ontario|Trachelidae|BOLD:ACN8290
Trachelas tranquillus|CNPPH1193-12|Canada.Ontario|Trachelidae|BOLD:ACN8290
Trachelas tranquillus|ARONW232-11|Canada.Ontario|Trachelidae|BOLD:ACN8290
Trachelas tranquillus|ARONW222-11|Canada.Ontario|Trachelidae|BOLD:ACN8290
Haplodrassus hiemalis|SPICA1322-10|Canada.Saskatchewan|Gnaphosidae|BOLD:AAD5871
Haplodrassus hiemalis|SSPAA6043-13|Canada.Saskatchewan|Gnaphosidae|BOLD:AAD5871
Haplodrassus hiemalis|KKCHE784-07|Canada.Manitoba|Gnaphosidae|BOLD:AAD5871
Haplodrassus hiemalis|SPISH036-09|Canada.Manitoba|Gnaphosidae|BOLD:AAD5871
Haplodrassus hiemalis|BBCNP385-13|Canada.Alberta|Gnaphosidae|BOLD:AAD5871
Haplodrassus hiemalis|SPICA997-10|Canada.Alberta|Gnaphosidae|BOLD:AAD5871
Haplodrassus hiemalis|SPICA379-10|Canada.Alberta|Gnaphosidae|BOLD:AAD5871
Haplodrassus hiemalis|TWSC017-07|Canada.Manitoba|Gnaphosidae|BOLD:AAD5871
2%

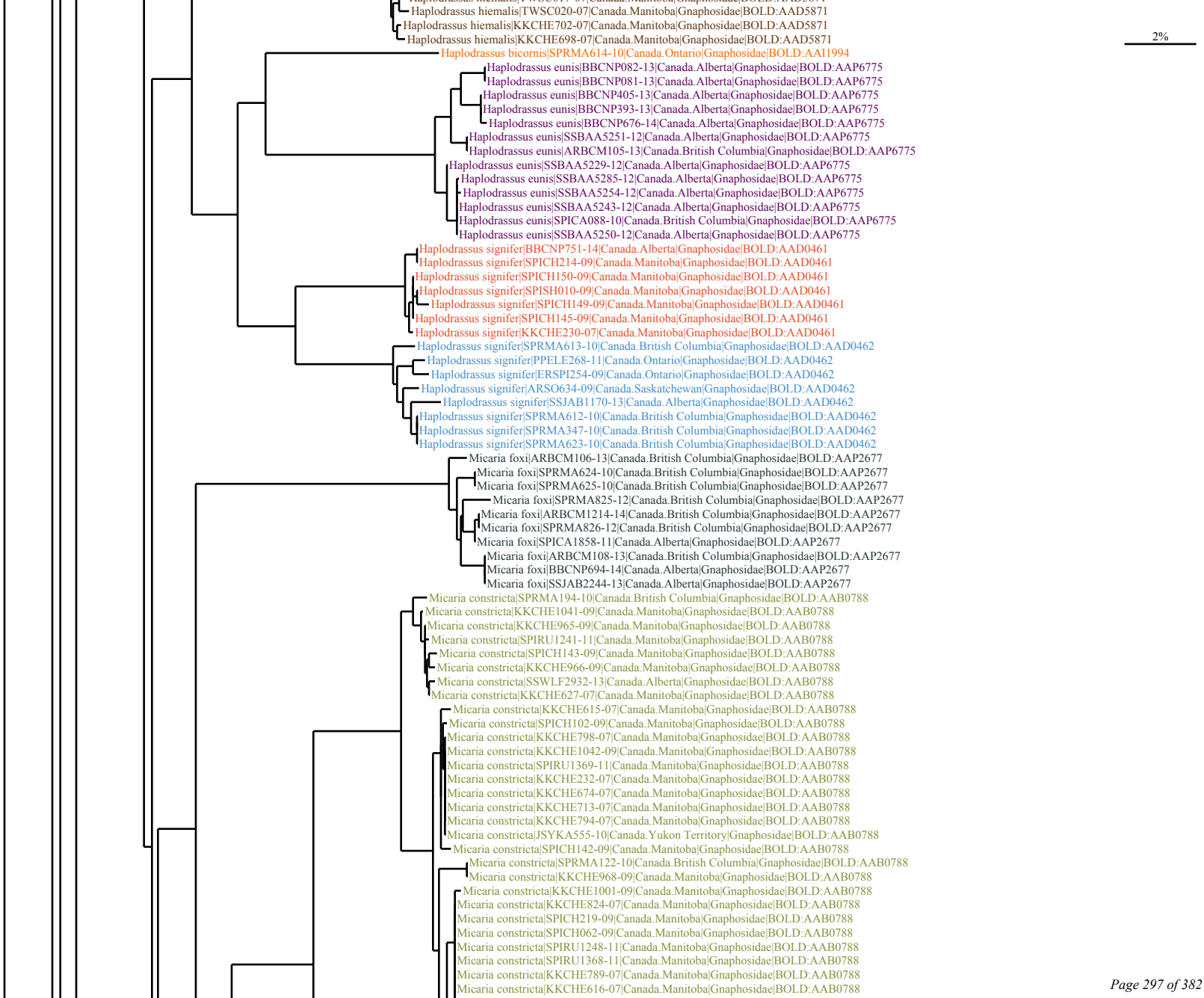
Haplodrassus hiemalis|TWSC020-07|Canada.Manitoba|Gnaphosidae|BOLD:AAD5871
Haplodrassus hiemalis|KKCHE702-07|Canada.Manitoba|Gnaphosidae|BOLD:AAD5871
Haplodrassus hiemalis|KKCHE698-07|Canada.Manitoba|Gnaphosidae|BOLD:AAD5871
2%
Haplodrassus bicornis|SPRMA614-10|Canada.Ontario|Gnaphosidae|BOLD:AAI1994
Haplodrassus eunis|BBCNP082-13|Canada.Alberta|Gnaphosidae|BOLD:AAP6775
Haplodrassus eunis|BBCNP081-13|Canada.Alberta|Gnaphosidae|BOLD:AAP6775
Haplodrassus eunis|BBCNP405-13|Canada.Alberta|Gnaphosidae|BOLD:AAP6775
Haplodrassus eunis|BBCNP393-13|Canada.Alberta|Gnaphosidae|BOLD:AAP6775
Haplodrassus eunis|BBCNP676-14|Canada.Alberta|Gnaphosidae|BOLD:AAP6775
Haplodrassus eunis|SSBAA5251-12|Canada.Alberta|Gnaphosidae|BOLD:AAP6775
Haplodrassus eunis|ARBCM105-13|Canada.British Columbia|Gnaphosidae|BOLD:AAP6775
Haplodrassus eunis|SSBAA5229-12|Canada.Alberta|Gnaphosidae|BOLD:AAP6775
Haplodrassus eunis|SSBAA5285-12|Canada.Alberta|Gnaphosidae|BOLD:AAP6775
Haplodrassus eunis|SSBAA5254-12|Canada.Alberta|Gnaphosidae|BOLD:AAP6775
Haplodrassus eunis|SSBAA5243-12|Canada.Alberta|Gnaphosidae|BOLD:AAP6775
Haplodrassus eunis|SPICA088-10|Canada.British Columbia|Gnaphosidae|BOLD:AAP6775
Haplodrassus eunis|SSBAA5250-12|Canada.Alberta|Gnaphosidae|BOLD:AAP6775
Haplodrassus signifer|BBCNP751-14|Canada.Alberta|Gnaphosidae|BOLD:AAD0461
Haplodrassus signifer|SPICH214-09|Canada.Manitoba|Gnaphosidae|BOLD:AAD0461
Haplodrassus signifer|SPICH150-09|Canada.Manitoba|Gnaphosidae|BOLD:AAD0461
Haplodrassus signifer|SPISH010-09|Canada.Manitoba|Gnaphosidae|BOLD:AAD0461
Haplodrassus signifer|SPICH149-09|Canada.Manitoba|Gnaphosidae|BOLD:AAD0461
Haplodrassus signifer|SPICH145-09|Canada.Manitoba|Gnaphosidae|BOLD:AAD0461
Haplodrassus signifer|KKCHE230-07|Canada.Manitoba|Gnaphosidae|BOLD:AAD0461
Haplodrassus signifer|SPRMA613-10|Canada.British Columbia|Gnaphosidae|BOLD:AAD0462
Haplodrassus signifer|PPELE268-11|Canada.Ontario|Gnaphosidae|BOLD:AAD0462
Haplodrassus signifer|ERSPI254-09|Canada.Ontario|Gnaphosidae|BOLD:AAD0462
Haplodrassus signifer|ARSO634-09|Canada.Saskatchewan|Gnaphosidae|BOLD:AAD0462
Haplodrassus signifer|SSJAB1170-13|Canada.Alberta|Gnaphosidae|BOLD:AAD0462
Haplodrassus signifer|SPRMA612-10|Canada.British Columbia|Gnaphosidae|BOLD:AAD0462
Haplodrassus signifer|SPRMA347-10|Canada.British Columbia|Gnaphosidae|BOLD:AAD0462
Haplodrassus signifer|SPRMA623-10|Canada.British Columbia|Gnaphosidae|BOLD:AAD0462
Micaria foxi|ARBCM106-13|Canada.British Columbia|Gnaphosidae|BOLD:AAP2677
Micaria foxi|SPRMA624-10|Canada.British Columbia|Gnaphosidae|BOLD:AAP2677
Micaria foxi|SPRMA625-10|Canada.British Columbia|Gnaphosidae|BOLD:AAP2677
Micaria foxi|SPRMA825-12|Canada.British Columbia|Gnaphosidae|BOLD:AAP2677
Micaria foxi|ARBCM1214-14|Canada.British Columbia|Gnaphosidae|BOLD:AAP2677
Micaria foxi|SPRMA826-12|Canada.British Columbia|Gnaphosidae|BOLD:AAP2677
Micaria foxi|SPICA1858-11|Canada.Alberta|Gnaphosidae|BOLD:AAP2677
Micaria foxi|ARBCM108-13|Canada.British Columbia|Gnaphosidae|BOLD:AAP2677
Micaria foxi|BBCNP694-14|Canada.Alberta|Gnaphosidae|BOLD:AAP2677
Micaria foxi|SSJAB2244-13|Canada.Alberta|Gnaphosidae|BOLD:AAP2677
Micaria constricta|SPRMA194-10|Canada.British Columbia|Gnaphosidae|BOLD:AAB0788
Micaria constricta|KKCHE1041-09|Canada.Manitoba|Gnaphosidae|BOLD:AAB0788
Micaria constricta|KKCHE965-09|Canada.Manitoba|Gnaphosidae|BOLD:AAB0788
Micaria constricta|SPIRU1241-11|Canada.Manitoba|Gnaphosidae|BOLD:AAB0788
Micaria constricta|SPICH143-09|Canada.Manitoba|Gnaphosidae|BOLD:AAB0788
Micaria constricta|KKCHE966-09|Canada.Manitoba|Gnaphosidae|BOLD:AAB0788
Micaria constricta|SSWLF2932-13|Canada.Alberta|Gnaphosidae|BOLD:AAB0788
Micaria constricta|KKCHE627-07|Canada.Manitoba|Gnaphosidae|BOLD:AAB0788
Micaria constricta|KKCHE615-07|Canada.Manitoba|Gnaphosidae|BOLD:AAB0788
Micaria constricta|SPICH102-09|Canada.Manitoba|Gnaphosidae|BOLD:AAB0788
Micaria constricta|KKCHE798-07|Canada.Manitoba|Gnaphosidae|BOLD:AAB0788
Micaria constricta|KKCHE1042-09|Canada.Manitoba|Gnaphosidae|BOLD:AAB0788
Micaria constricta|SPIRU1369-11|Canada.Manitoba|Gnaphosidae|BOLD:AAB0788
Micaria constricta|KKCHE232-07|Canada.Manitoba|Gnaphosidae|BOLD:AAB0788
Micaria constricta|KKCHE674-07|Canada.Manitoba|Gnaphosidae|BOLD:AAB0788
Micaria constricta|KKCHE713-07|Canada.Manitoba|Gnaphosidae|BOLD:AAB0788
Micaria constricta|KKCHE794-07|Canada.Manitoba|Gnaphosidae|BOLD:AAB0788
Micaria constricta|JSYKA555-10|Canada.Yukon Territory|Gnaphosidae|BOLD:AAB0788
Micaria constricta|SPICH142-09|Canada.Manitoba|Gnaphosidae|BOLD:AAB0788
Micaria constricta|SPRMA122-10|Canada.British Columbia|Gnaphosidae|BOLD:AAB0788
Micaria constricta|KKCHE968-09|Canada.Manitoba|Gnaphosidae|BOLD:AAB0788
Micaria constricta|KKCHE1001-09|Canada.Manitoba|Gnaphosidae|BOLD:AAB0788
Micaria constricta|KKCHE824-07|Canada.Manitoba|Gnaphosidae|BOLD:AAB0788
Micaria constricta|SPICH219-09|Canada.Manitoba|Gnaphosidae|BOLD:AAB0788
Micaria constricta|SPICH062-09|Canada.Manitoba|Gnaphosidae|BOLD:AAB0788
Micaria constricta|SPIRU1248-11|Canada.Manitoba|Gnaphosidae|BOLD:AAB0788
Micaria constricta|SPIRU1368-11|Canada.Manitoba|Gnaphosidae|BOLD:AAB0788
Micaria constricta|KKCHE789-07|Canada.Manitoba|Gnaphosidae|BOLD:AAB0788
Micaria constricta|KKCHE616-07|Canada.Manitoba|Gnaphosidae|BOLD:AAB0788

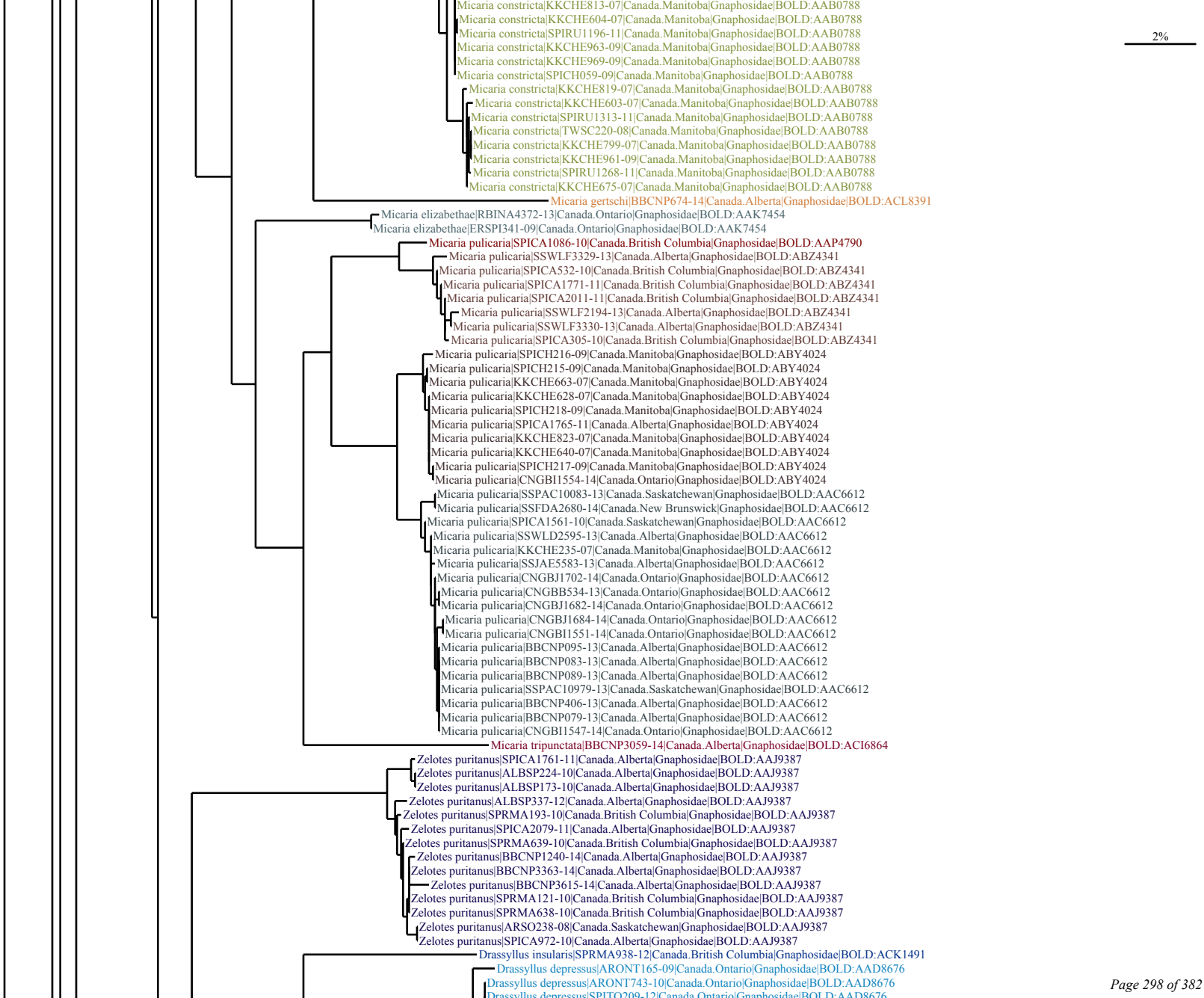
2%
Micaria constricta|KKCHE813-07|Canada.Manitoba|Gnaphosidae|BOLD:AAB0788
Micaria constricta|KKCHE604-07|Canada.Manitoba|Gnaphosidae|BOLD:AAB0788
Micaria constricta|SPIRU1196-11|Canada.Manitoba|Gnaphosidae|BOLD:AAB0788
Micaria constricta|KKCHE963-09|Canada.Manitoba|Gnaphosidae|BOLD:AAB0788
Micaria constricta|KKCHE969-09|Canada.Manitoba|Gnaphosidae|BOLD:AAB0788
Micaria constricta|SPICH059-09|Canada.Manitoba|Gnaphosidae|BOLD:AAB0788
Micaria constricta|KKCHE819-07|Canada.Manitoba|Gnaphosidae|BOLD:AAB0788
Micaria constricta|KKCHE603-07|Canada.Manitoba|Gnaphosidae|BOLD:AAB0788
Micaria constricta|SPIRU1313-11|Canada.Manitoba|Gnaphosidae|BOLD:AAB0788
Micaria constricta|TWSC220-08|Canada.Manitoba|Gnaphosidae|BOLD:AAB0788
Micaria constricta|KKCHE799-07|Canada.Manitoba|Gnaphosidae|BOLD:AAB0788
Micaria constricta|KKCHE961-09|Canada.Manitoba|Gnaphosidae|BOLD:AAB0788
Micaria constricta|SPIRU1268-11|Canada.Manitoba|Gnaphosidae|BOLD:AAB0788
Micaria constricta|KKCHE675-07|Canada.Manitoba|Gnaphosidae|BOLD:AAB0788
Micaria gertschi|BBCNP674-14|Canada.Alberta|Gnaphosidae|BOLD:ACL8391
Micaria elizabethae|RBINA4372-13|Canada.Ontario|Gnaphosidae|BOLD:AAK7454
Micaria elizabethae|ERSPI341-09|Canada.Ontario|Gnaphosidae|BOLD:AAK7454
Micaria pulicaria|SPICA1086-10|Canada.British Columbia|Gnaphosidae|BOLD:AAP4790
Micaria pulicaria|SSWLF3329-13|Canada.Alberta|Gnaphosidae|BOLD:ABZ4341
Micaria pulicaria|SPICA532-10|Canada.British Columbia|Gnaphosidae|BOLD:ABZ4341
Micaria pulicaria|SPICA1771-11|Canada.British Columbia|Gnaphosidae|BOLD:ABZ4341
Micaria pulicaria|SPICA2011-11|Canada.British Columbia|Gnaphosidae|BOLD:ABZ4341
Micaria pulicaria|SSWLF2194-13|Canada.Alberta|Gnaphosidae|BOLD:ABZ4341
Micaria pulicaria|SSWLF3330-13|Canada.Alberta|Gnaphosidae|BOLD:ABZ4341
Micaria pulicaria|SPICA305-10|Canada.British Columbia|Gnaphosidae|BOLD:ABZ4341
Micaria pulicaria|SPICH216-09|Canada.Manitoba|Gnaphosidae|BOLD:ABY4024
Micaria pulicaria|SPICH215-09|Canada.Manitoba|Gnaphosidae|BOLD:ABY4024
Micaria pulicaria|KKCHE663-07|Canada.Manitoba|Gnaphosidae|BOLD:ABY4024
Micaria pulicaria|KKCHE628-07|Canada.Manitoba|Gnaphosidae|BOLD:ABY4024
Micaria pulicaria|SPICH218-09|Canada.Manitoba|Gnaphosidae|BOLD:ABY4024
Micaria pulicaria|SPICA1765-11|Canada.Alberta|Gnaphosidae|BOLD:ABY4024
Micaria pulicaria|KKCHE823-07|Canada.Manitoba|Gnaphosidae|BOLD:ABY4024
Micaria pulicaria|KKCHE640-07|Canada.Manitoba|Gnaphosidae|BOLD:ABY4024
Micaria pulicaria|SPICH217-09|Canada.Manitoba|Gnaphosidae|BOLD:ABY4024
Micaria pulicaria|CNGBI1554-14|Canada.Ontario|Gnaphosidae|BOLD:ABY4024
Micaria pulicaria|SSPAC10083-13|Canada.Saskatchewan|Gnaphosidae|BOLD:AAC6612
Micaria pulicaria|SSFDA2680-14|Canada.New Brunswick|Gnaphosidae|BOLD:AAC6612
Micaria pulicaria|SPICA1561-10|Canada.Saskatchewan|Gnaphosidae|BOLD:AAC6612
Micaria pulicaria|SSWLD2595-13|Canada.Alberta|Gnaphosidae|BOLD:AAC6612
Micaria pulicaria|KKCHE235-07|Canada.Manitoba|Gnaphosidae|BOLD:AAC6612
Micaria pulicaria|SSJAE5583-13|Canada.Alberta|Gnaphosidae|BOLD:AAC6612
Micaria pulicaria|CNGBJ1702-14|Canada.Ontario|Gnaphosidae|BOLD:AAC6612
Micaria pulicaria|CNGBB534-13|Canada.Ontario|Gnaphosidae|BOLD:AAC6612
Micaria pulicaria|CNGBJ1682-14|Canada.Ontario|Gnaphosidae|BOLD:AAC6612
Micaria pulicaria|CNGBJ1684-14|Canada.Ontario|Gnaphosidae|BOLD:AAC6612
Micaria pulicaria|CNGBI1551-14|Canada.Ontario|Gnaphosidae|BOLD:AAC6612
Micaria pulicaria|BBCNP095-13|Canada.Alberta|Gnaphosidae|BOLD:AAC6612
Micaria pulicaria|BBCNP083-13|Canada.Alberta|Gnaphosidae|BOLD:AAC6612
Micaria pulicaria|BBCNP089-13|Canada.Alberta|Gnaphosidae|BOLD:AAC6612
Micaria pulicaria|SSPAC10979-13|Canada.Saskatchewan|Gnaphosidae|BOLD:AAC6612
Micaria pulicaria|BBCNP406-13|Canada.Alberta|Gnaphosidae|BOLD:AAC6612
Micaria pulicaria|BBCNP079-13|Canada.Alberta|Gnaphosidae|BOLD:AAC6612
Micaria pulicaria|CNGBI1547-14|Canada.Ontario|Gnaphosidae|BOLD:AAC6612
Micaria tripunctata|BBCNP3059-14|Canada.Alberta|Gnaphosidae|BOLD:ACI6864
Zelotes puritanus|SPICA1761-11|Canada.Alberta|Gnaphosidae|BOLD:AAJ9387
Zelotes puritanus|ALBSP224-10|Canada.Alberta|Gnaphosidae|BOLD:AAJ9387
Zelotes puritanus|ALBSP173-10|Canada.Alberta|Gnaphosidae|BOLD:AAJ9387
Zelotes puritanus|ALBSP337-12|Canada.Alberta|Gnaphosidae|BOLD:AAJ9387
Zelotes puritanus|SPRMA193-10|Canada.British Columbia|Gnaphosidae|BOLD:AAJ9387
Zelotes puritanus|SPICA2079-11|Canada.Alberta|Gnaphosidae|BOLD:AAJ9387
Zelotes puritanus|SPRMA639-10|Canada.British Columbia|Gnaphosidae|BOLD:AAJ9387
Zelotes puritanus|BBCNP1240-14|Canada.Alberta|Gnaphosidae|BOLD:AAJ9387
Zelotes puritanus|BBCNP3363-14|Canada.Alberta|Gnaphosidae|BOLD:AAJ9387
Zelotes puritanus|BBCNP3615-14|Canada.Alberta|Gnaphosidae|BOLD:AAJ9387
Zelotes puritanus|SPRMA121-10|Canada.British Columbia|Gnaphosidae|BOLD:AAJ9387
Zelotes puritanus|SPRMA638-10|Canada.British Columbia|Gnaphosidae|BOLD:AAJ9387
Zelotes puritanus|ARSO238-08|Canada.Saskatchewan|Gnaphosidae|BOLD:AAJ9387
Zelotes puritanus|SPICA972-10|Canada.Alberta|Gnaphosidae|BOLD:AAJ9387
Drassyllus insularis|SPRMA938-12|Canada.British Columbia|Gnaphosidae|BOLD:ACK1491
Drassyllus depressus|ARONT165-09|Canada.Ontario|Gnaphosidae|BOLD:AAD8676
Drassyllus depressus|ARONT743-10|Canada.Ontario|Gnaphosidae|BOLD:AAD8676

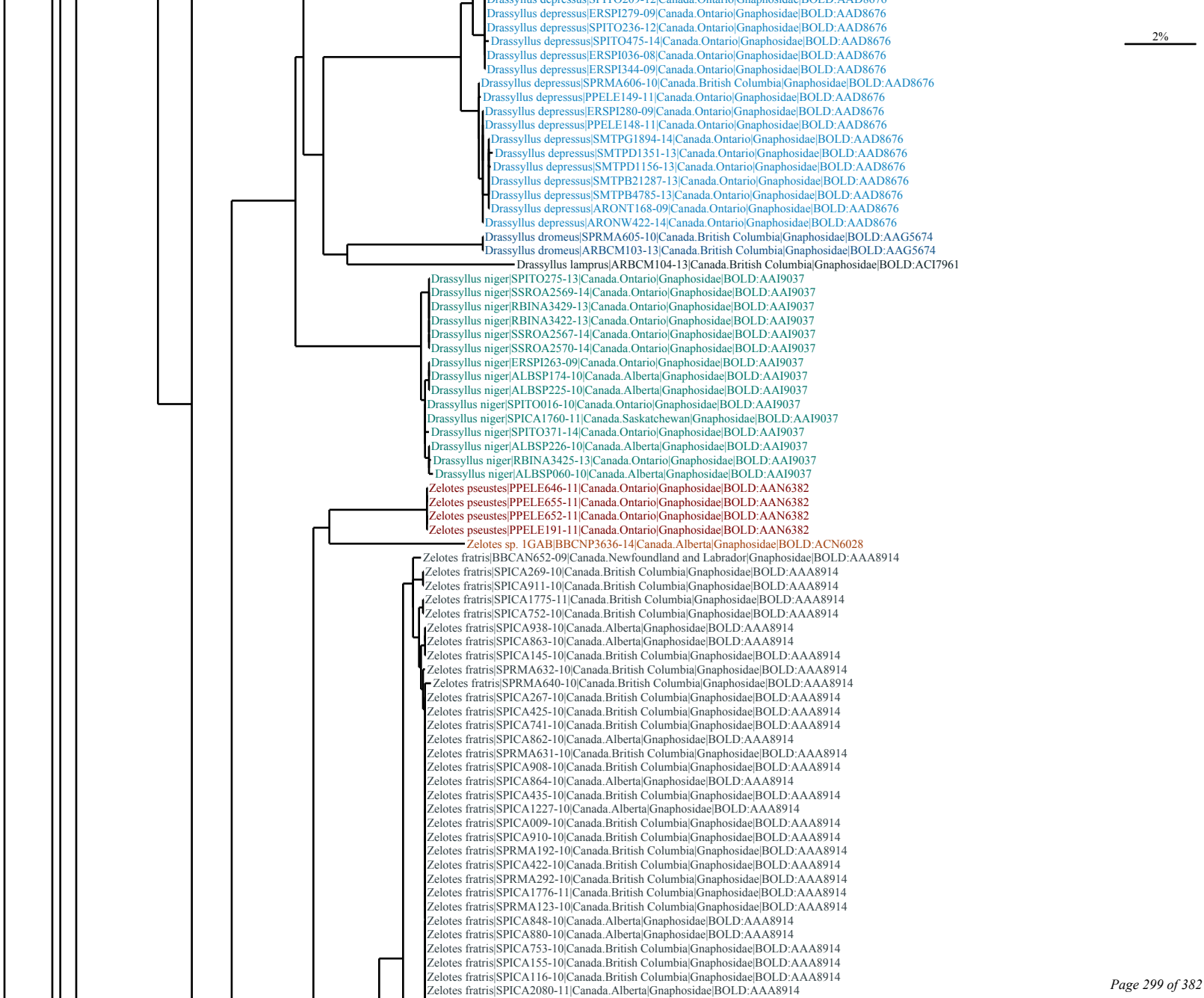
Drassyllus depressus|ERSPI279-09|Canada.Ontario|Gnaphosidae|BOLD:AAD8676
Drassyllus depressus|SPITO236-12|Canada.Ontario|Gnaphosidae|BOLD:AAD8676
Drassyllus depressus|SPITO475-14|Canada.Ontario|Gnaphosidae|BOLD:AAD8676
Drassyllus depressus|ERSPI036-08|Canada.Ontario|Gnaphosidae|BOLD:AAD8676
Drassyllus depressus|ERSPI344-09|Canada.Ontario|Gnaphosidae|BOLD:AAD8676
Drassyllus depressus|SPRMA606-10|Canada.British Columbia|Gnaphosidae|BOLD:AAD8676
Drassyllus depressus|PPELE149-11|Canada.Ontario|Gnaphosidae|BOLD:AAD8676
Drassyllus depressus|ERSPI280-09|Canada.Ontario|Gnaphosidae|BOLD:AAD8676
Drassyllus depressus|PPELE148-11|Canada.Ontario|Gnaphosidae|BOLD:AAD8676
Drassyllus depressus|SMTPG1894-14|Canada.Ontario|Gnaphosidae|BOLD:AAD8676
Drassyllus depressus|SMTPD1351-13|Canada.Ontario|Gnaphosidae|BOLD:AAD8676
Drassyllus depressus|SMTPD1156-13|Canada.Ontario|Gnaphosidae|BOLD:AAD8676
Drassyllus depressus|SMTPB21287-13|Canada.Ontario|Gnaphosidae|BOLD:AAD8676
Drassyllus depressus|SMTPB4785-13|Canada.Ontario|Gnaphosidae|BOLD:AAD8676
Drassyllus depressus|ARONT168-09|Canada.Ontario|Gnaphosidae|BOLD:AAD8676
Drassyllus depressus|ARONW422-14|Canada.Ontario|Gnaphosidae|BOLD:AAD8676
Drassyllus dromeus|SPRMA605-10|Canada.British Columbia|Gnaphosidae|BOLD:AAG5674
Drassyllus dromeus|ARBCM103-13|Canada.British Columbia|Gnaphosidae|BOLD:AAG5674
Drassyllus lamprus|ARBCM104-13|Canada.British Columbia|Gnaphosidae|BOLD:ACI7961
Drassyllus niger|SPITO275-13|Canada.Ontario|Gnaphosidae|BOLD:AAI9037
Drassyllus niger|SSROA2569-14|Canada.Ontario|Gnaphosidae|BOLD:AAI9037
Drassyllus niger|RBINA3429-13|Canada.Ontario|Gnaphosidae|BOLD:AAI9037
Drassyllus niger|RBINA3422-13|Canada.Ontario|Gnaphosidae|BOLD:AAI9037
Drassyllus niger|SSROA2567-14|Canada.Ontario|Gnaphosidae|BOLD:AAI9037
Drassyllus niger|SSROA2570-14|Canada.Ontario|Gnaphosidae|BOLD:AAI9037
Drassyllus niger|ERSPI263-09|Canada.Ontario|Gnaphosidae|BOLD:AAI9037
Drassyllus niger|ALBSP174-10|Canada.Alberta|Gnaphosidae|BOLD:AAI9037
Drassyllus niger|ALBSP225-10|Canada.Alberta|Gnaphosidae|BOLD:AAI9037
Drassyllus niger|SPITO016-10|Canada.Ontario|Gnaphosidae|BOLD:AAI9037
Drassyllus niger|SPICA1760-11|Canada.Saskatchewan|Gnaphosidae|BOLD:AAI9037
Drassyllus niger|SPITO371-14|Canada.Ontario|Gnaphosidae|BOLD:AAI9037
Drassyllus niger|ALBSP226-10|Canada.Alberta|Gnaphosidae|BOLD:AAI9037
Drassyllus niger|RBINA3425-13|Canada.Ontario|Gnaphosidae|BOLD:AAI9037
Drassyllus niger|ALBSP060-10|Canada.Alberta|Gnaphosidae|BOLD:AAI9037
Zelotes pseustes|PPELE646-11|Canada.Ontario|Gnaphosidae|BOLD:AAN6382
Zelotes pseustes|PPELE655-11|Canada.Ontario|Gnaphosidae|BOLD:AAN6382
Zelotes pseustes|PPELE652-11|Canada.Ontario|Gnaphosidae|BOLD:AAN6382
Zelotes pseustes|PPELE191-11|Canada.Ontario|Gnaphosidae|BOLD:AAN6382
Zelotes sp. 1GAB|BBCNP3636-14|Canada.Alberta|Gnaphosidae|BOLD:ACN6028
Zelotes fratris|BBCAN652-09|Canada.Newfoundland and Labrador|Gnaphosidae|BOLD:AAA8914
Zelotes fratris|SPICA269-10|Canada.British Columbia|Gnaphosidae|BOLD:AAA8914
Zelotes fratris|SPICA911-10|Canada.British Columbia|Gnaphosidae|BOLD:AAA8914
Zelotes fratris|SPICA1775-11|Canada.British Columbia|Gnaphosidae|BOLD:AAA8914
Zelotes fratris|SPICA752-10|Canada.British Columbia|Gnaphosidae|BOLD:AAA8914
Zelotes fratris|SPICA938-10|Canada.Alberta|Gnaphosidae|BOLD:AAA8914
Zelotes fratris|SPICA863-10|Canada.Alberta|Gnaphosidae|BOLD:AAA8914
Zelotes fratris|SPICA145-10|Canada.British Columbia|Gnaphosidae|BOLD:AAA8914
Zelotes fratris|SPRMA632-10|Canada.British Columbia|Gnaphosidae|BOLD:AAA8914
Zelotes fratris|SPRMA640-10|Canada.British Columbia|Gnaphosidae|BOLD:AAA8914
Zelotes fratris|SPICA267-10|Canada.British Columbia|Gnaphosidae|BOLD:AAA8914
Zelotes fratris|SPICA425-10|Canada.British Columbia|Gnaphosidae|BOLD:AAA8914
Zelotes fratris|SPICA741-10|Canada.British Columbia|Gnaphosidae|BOLD:AAA8914
Zelotes fratris|SPICA862-10|Canada.Alberta|Gnaphosidae|BOLD:AAA8914
Zelotes fratris|SPRMA631-10|Canada.British Columbia|Gnaphosidae|BOLD:AAA8914
Zelotes fratris|SPICA908-10|Canada.British Columbia|Gnaphosidae|BOLD:AAA8914
Zelotes fratris|SPICA864-10|Canada.Alberta|Gnaphosidae|BOLD:AAA8914
Zelotes fratris|SPICA435-10|Canada.British Columbia|Gnaphosidae|BOLD:AAA8914
Zelotes fratris|SPICA1227-10|Canada.Alberta|Gnaphosidae|BOLD:AAA8914
Zelotes fratris|SPICA009-10|Canada.British Columbia|Gnaphosidae|BOLD:AAA8914
Zelotes fratris|SPICA910-10|Canada.British Columbia|Gnaphosidae|BOLD:AAA8914
Zelotes fratris|SPRMA192-10|Canada.British Columbia|Gnaphosidae|BOLD:AAA8914
Zelotes fratris|SPICA422-10|Canada.British Columbia|Gnaphosidae|BOLD:AAA8914
Zelotes fratris|SPRMA292-10|Canada.British Columbia|Gnaphosidae|BOLD:AAA8914
Zelotes fratris|SPICA1776-11|Canada.British Columbia|Gnaphosidae|BOLD:AAA8914
Zelotes fratris|SPRMA123-10|Canada.British Columbia|Gnaphosidae|BOLD:AAA8914
Zelotes fratris|SPICA848-10|Canada.Alberta|Gnaphosidae|BOLD:AAA8914
Zelotes fratris|SPICA880-10|Canada.Alberta|Gnaphosidae|BOLD:AAA8914
Zelotes fratris|SPICA753-10|Canada.British Columbia|Gnaphosidae|BOLD:AAA8914
Zelotes fratris|SPICA155-10|Canada.British Columbia|Gnaphosidae|BOLD:AAA8914
Zelotes fratris|SPICA116-10|Canada.British Columbia|Gnaphosidae|BOLD:AAA8914
Zelotes fratris|SPICA2080-11|Canada.Alberta|Gnaphosidae|BOLD:AAA8914
2%

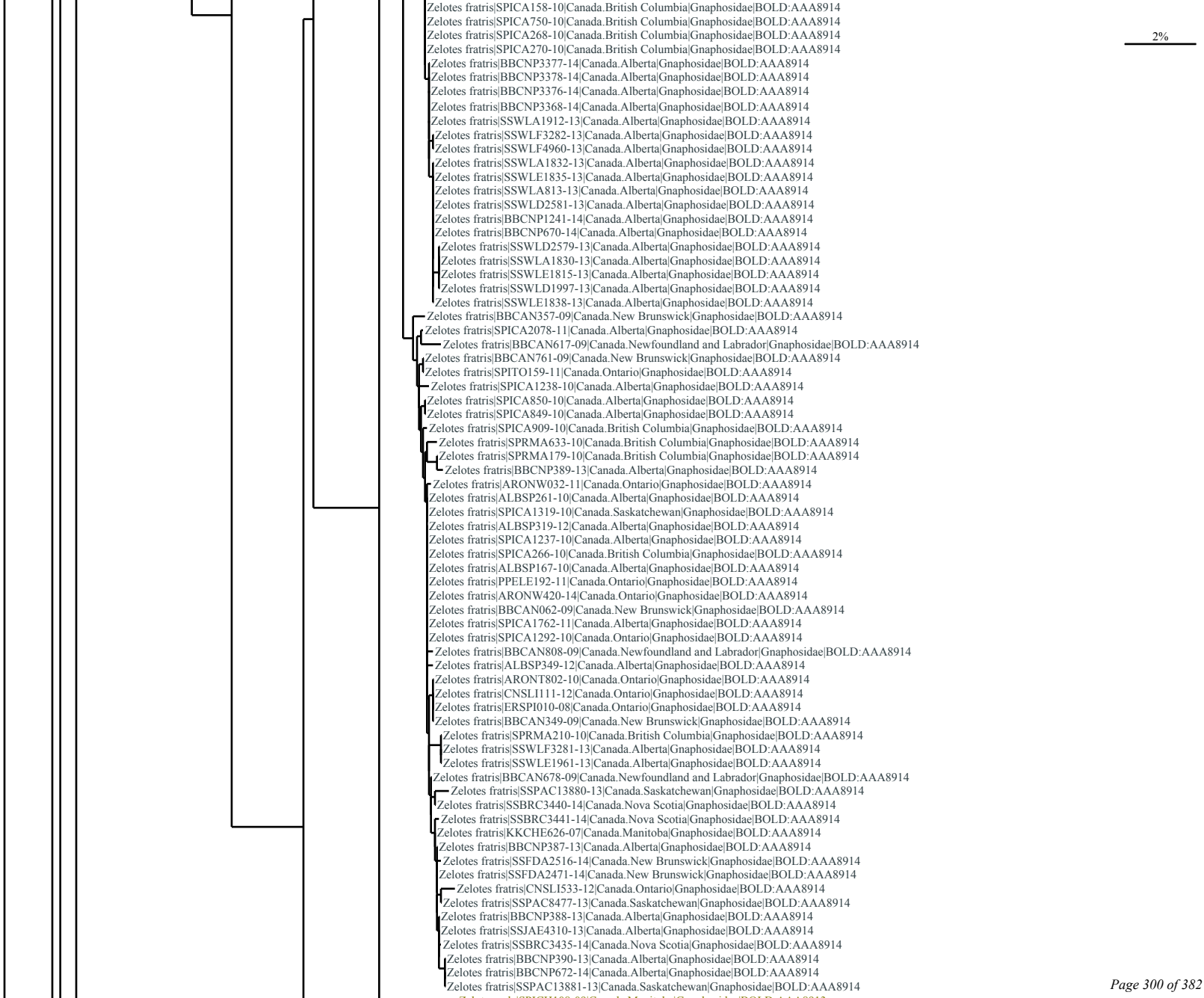
Zelotes fratris|SPICA158-10|Canada.British Columbia|Gnaphosidae|BOLD:AAA8914
Zelotes fratris|SPICA750-10|Canada.British Columbia|Gnaphosidae|BOLD:AAA8914
Zelotes fratris|SPICA268-10|Canada.British Columbia|Gnaphosidae|BOLD:AAA8914
Zelotes fratris|SPICA270-10|Canada.British Columbia|Gnaphosidae|BOLD:AAA8914
2%
Zelotes fratris|BBCNP3377-14|Canada.Alberta|Gnaphosidae|BOLD:AAA8914
Zelotes fratris|BBCNP3378-14|Canada.Alberta|Gnaphosidae|BOLD:AAA8914
Zelotes fratris|BBCNP3376-14|Canada.Alberta|Gnaphosidae|BOLD:AAA8914
Zelotes fratris|BBCNP3368-14|Canada.Alberta|Gnaphosidae|BOLD:AAA8914
Zelotes fratris|SSWLA1912-13|Canada.Alberta|Gnaphosidae|BOLD:AAA8914
Zelotes fratris|SSWLF3282-13|Canada.Alberta|Gnaphosidae|BOLD:AAA8914
Zelotes fratris|SSWLF4960-13|Canada.Alberta|Gnaphosidae|BOLD:AAA8914
Zelotes fratris|SSWLA1832-13|Canada.Alberta|Gnaphosidae|BOLD:AAA8914
Zelotes fratris|SSWLE1835-13|Canada.Alberta|Gnaphosidae|BOLD:AAA8914
Zelotes fratris|SSWLA813-13|Canada.Alberta|Gnaphosidae|BOLD:AAA8914
Zelotes fratris|SSWLD2581-13|Canada.Alberta|Gnaphosidae|BOLD:AAA8914
Zelotes fratris|BBCNP1241-14|Canada.Alberta|Gnaphosidae|BOLD:AAA8914
Zelotes fratris|BBCNP670-14|Canada.Alberta|Gnaphosidae|BOLD:AAA8914
Zelotes fratris|SSWLD2579-13|Canada.Alberta|Gnaphosidae|BOLD:AAA8914
Zelotes fratris|SSWLA1830-13|Canada.Alberta|Gnaphosidae|BOLD:AAA8914
Zelotes fratris|SSWLE1815-13|Canada.Alberta|Gnaphosidae|BOLD:AAA8914
Zelotes fratris|SSWLD1997-13|Canada.Alberta|Gnaphosidae|BOLD:AAA8914
Zelotes fratris|SSWLE1838-13|Canada.Alberta|Gnaphosidae|BOLD:AAA8914
Zelotes fratris|BBCAN357-09|Canada.New Brunswick|Gnaphosidae|BOLD:AAA8914
Zelotes fratris|SPICA2078-11|Canada.Alberta|Gnaphosidae|BOLD:AAA8914
Zelotes fratris|BBCAN617-09|Canada.Newfoundland and Labrador|Gnaphosidae|BOLD:AAA8914
Zelotes fratris|BBCAN761-09|Canada.New Brunswick|Gnaphosidae|BOLD:AAA8914
Zelotes fratris|SPITO159-11|Canada.Ontario|Gnaphosidae|BOLD:AAA8914
Zelotes fratris|SPICA1238-10|Canada.Alberta|Gnaphosidae|BOLD:AAA8914
Zelotes fratris|SPICA850-10|Canada.Alberta|Gnaphosidae|BOLD:AAA8914
Zelotes fratris|SPICA849-10|Canada.Alberta|Gnaphosidae|BOLD:AAA8914
Zelotes fratris|SPICA909-10|Canada.British Columbia|Gnaphosidae|BOLD:AAA8914
Zelotes fratris|SPRMA633-10|Canada.British Columbia|Gnaphosidae|BOLD:AAA8914
Zelotes fratris|SPRMA179-10|Canada.British Columbia|Gnaphosidae|BOLD:AAA8914
Zelotes fratris|BBCNP389-13|Canada.Alberta|Gnaphosidae|BOLD:AAA8914
Zelotes fratris|ARONW032-11|Canada.Ontario|Gnaphosidae|BOLD:AAA8914
Zelotes fratris|ALBSP261-10|Canada.Alberta|Gnaphosidae|BOLD:AAA8914
Zelotes fratris|SPICA1319-10|Canada.Saskatchewan|Gnaphosidae|BOLD:AAA8914
Zelotes fratris|ALBSP319-12|Canada.Alberta|Gnaphosidae|BOLD:AAA8914
Zelotes fratris|SPICA1237-10|Canada.Alberta|Gnaphosidae|BOLD:AAA8914
Zelotes fratris|SPICA266-10|Canada.British Columbia|Gnaphosidae|BOLD:AAA8914
Zelotes fratris|ALBSP167-10|Canada.Alberta|Gnaphosidae|BOLD:AAA8914
Zelotes fratris|PPELE192-11|Canada.Ontario|Gnaphosidae|BOLD:AAA8914
Zelotes fratris|ARONW420-14|Canada.Ontario|Gnaphosidae|BOLD:AAA8914
Zelotes fratris|BBCAN062-09|Canada.New Brunswick|Gnaphosidae|BOLD:AAA8914
Zelotes fratris|SPICA1762-11|Canada.Alberta|Gnaphosidae|BOLD:AAA8914
Zelotes fratris|SPICA1292-10|Canada.Ontario|Gnaphosidae|BOLD:AAA8914
Zelotes fratris|BBCAN808-09|Canada.Newfoundland and Labrador|Gnaphosidae|BOLD:AAA8914
Zelotes fratris|ALBSP349-12|Canada.Alberta|Gnaphosidae|BOLD:AAA8914
Zelotes fratris|ARONT802-10|Canada.Ontario|Gnaphosidae|BOLD:AAA8914
Zelotes fratris|CNSLI111-12|Canada.Ontario|Gnaphosidae|BOLD:AAA8914
Zelotes fratris|ERSPI010-08|Canada.Ontario|Gnaphosidae|BOLD:AAA8914
Zelotes fratris|BBCAN349-09|Canada.New Brunswick|Gnaphosidae|BOLD:AAA8914
Zelotes fratris|SPRMA210-10|Canada.British Columbia|Gnaphosidae|BOLD:AAA8914
Zelotes fratris|SSWLF3281-13|Canada.Alberta|Gnaphosidae|BOLD:AAA8914
Zelotes fratris|SSWLE1961-13|Canada.Alberta|Gnaphosidae|BOLD:AAA8914
Zelotes fratris|BBCAN678-09|Canada.Newfoundland and Labrador|Gnaphosidae|BOLD:AAA8914
Zelotes fratris|SSPAC13880-13|Canada.Saskatchewan|Gnaphosidae|BOLD:AAA8914
Zelotes fratris|SSBRC3440-14|Canada.Nova Scotia|Gnaphosidae|BOLD:AAA8914
Zelotes fratris|SSBRC3441-14|Canada.Nova Scotia|Gnaphosidae|BOLD:AAA8914
Zelotes fratris|KKCHE626-07|Canada.Manitoba|Gnaphosidae|BOLD:AAA8914
Zelotes fratris|BBCNP387-13|Canada.Alberta|Gnaphosidae|BOLD:AAA8914
Zelotes fratris|SSFDA2516-14|Canada.New Brunswick|Gnaphosidae|BOLD:AAA8914
Zelotes fratris|SSFDA2471-14|Canada.New Brunswick|Gnaphosidae|BOLD:AAA8914
Zelotes fratris|CNSLI533-12|Canada.Ontario|Gnaphosidae|BOLD:AAA8914
Zelotes fratris|SSPAC8477-13|Canada.Saskatchewan|Gnaphosidae|BOLD:AAA8914
Zelotes fratris|BBCNP388-13|Canada.Alberta|Gnaphosidae|BOLD:AAA8914
Zelotes fratris|SSJAE4310-13|Canada.Alberta|Gnaphosidae|BOLD:AAA8914
Zelotes fratris|SSBRC3435-14|Canada.Nova Scotia|Gnaphosidae|BOLD:AAA8914
Zelotes fratris|BBCNP390-13|Canada.Alberta|Gnaphosidae|BOLD:AAA8914
Zelotes fratris|BBCNP672-14|Canada.Alberta|Gnaphosidae|BOLD:AAA8914
Zelotes fratris|SSPAC13881-13|Canada.Saskatchewan|Gnaphosidae|BOLD:AAA8914

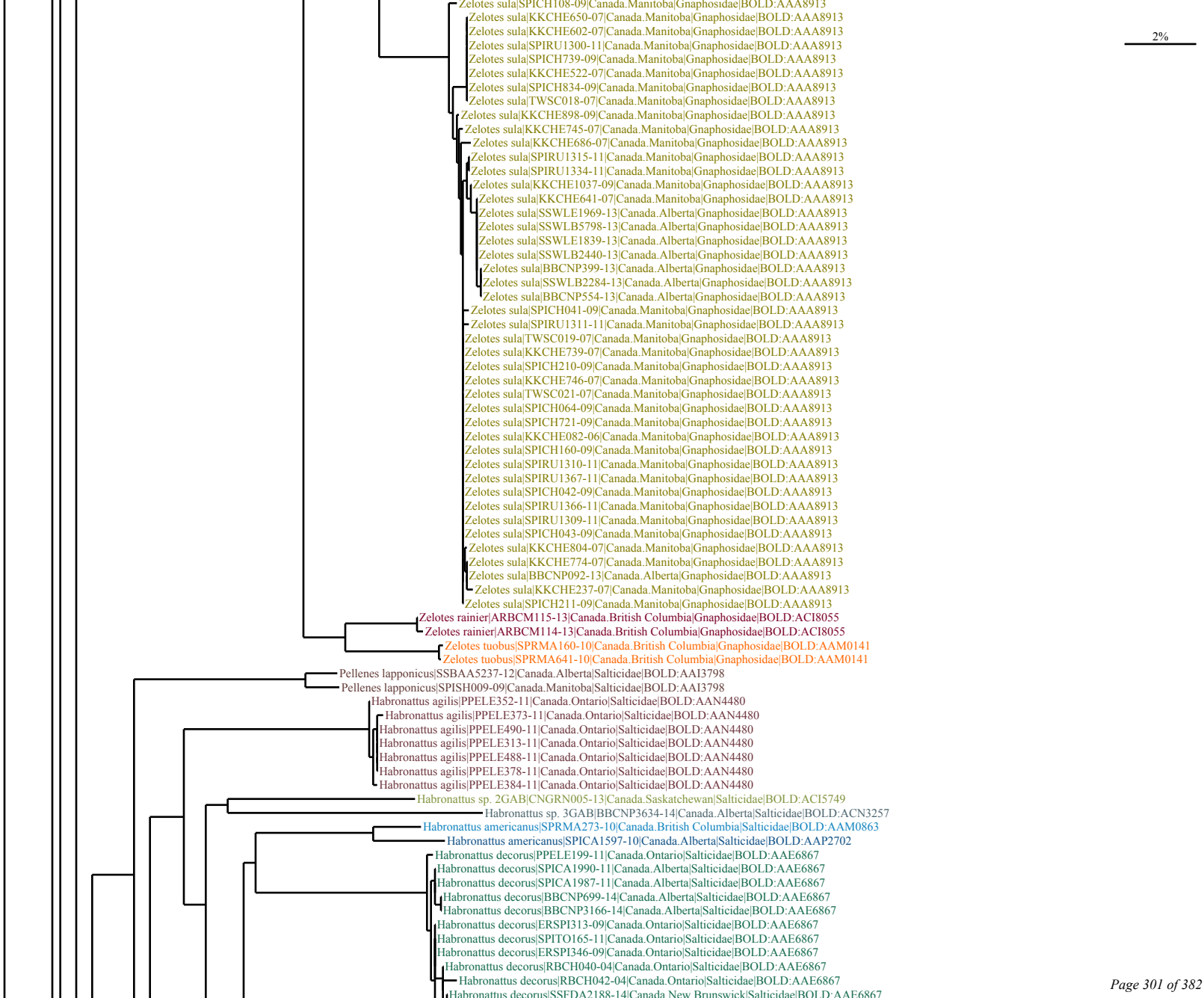
2%
Zelotes sula|SPICH108-09|Canada.Manitoba|Gnaphosidae|BOLD:AAA8913
Zelotes sula|KKCHE650-07|Canada.Manitoba|Gnaphosidae|BOLD:AAA8913
Zelotes sula|KKCHE602-07|Canada.Manitoba|Gnaphosidae|BOLD:AAA8913
Zelotes sula|SPIRU1300-11|Canada.Manitoba|Gnaphosidae|BOLD:AAA8913
Zelotes sula|SPICH739-09|Canada.Manitoba|Gnaphosidae|BOLD:AAA8913
Zelotes sula|KKCHE522-07|Canada.Manitoba|Gnaphosidae|BOLD:AAA8913
Zelotes sula|SPICH834-09|Canada.Manitoba|Gnaphosidae|BOLD:AAA8913
Zelotes sula|TWSC018-07|Canada.Manitoba|Gnaphosidae|BOLD:AAA8913
Zelotes sula|KKCHE898-09|Canada.Manitoba|Gnaphosidae|BOLD:AAA8913
Zelotes sula|KKCHE745-07|Canada.Manitoba|Gnaphosidae|BOLD:AAA8913
Zelotes sula|KKCHE686-07|Canada.Manitoba|Gnaphosidae|BOLD:AAA8913
Zelotes sula|SPIRU1315-11|Canada.Manitoba|Gnaphosidae|BOLD:AAA8913
Zelotes sula|SPIRU1334-11|Canada.Manitoba|Gnaphosidae|BOLD:AAA8913
Zelotes sula|KKCHE1037-09|Canada.Manitoba|Gnaphosidae|BOLD:AAA8913
Zelotes sula|KKCHE641-07|Canada.Manitoba|Gnaphosidae|BOLD:AAA8913
Zelotes sula|SSWLE1969-13|Canada.Alberta|Gnaphosidae|BOLD:AAA8913
Zelotes sula|SSWLB5798-13|Canada.Alberta|Gnaphosidae|BOLD:AAA8913
Zelotes sula|SSWLE1839-13|Canada.Alberta|Gnaphosidae|BOLD:AAA8913
Zelotes sula|SSWLB2440-13|Canada.Alberta|Gnaphosidae|BOLD:AAA8913
Zelotes sula|BBCNP399-13|Canada.Alberta|Gnaphosidae|BOLD:AAA8913
Zelotes sula|SSWLB2284-13|Canada.Alberta|Gnaphosidae|BOLD:AAA8913
Zelotes sula|BBCNP554-13|Canada.Alberta|Gnaphosidae|BOLD:AAA8913
Zelotes sula|SPICH041-09|Canada.Manitoba|Gnaphosidae|BOLD:AAA8913
Zelotes sula|SPIRU1311-11|Canada.Manitoba|Gnaphosidae|BOLD:AAA8913
Zelotes sula|TWSC019-07|Canada.Manitoba|Gnaphosidae|BOLD:AAA8913
Zelotes sula|KKCHE739-07|Canada.Manitoba|Gnaphosidae|BOLD:AAA8913
Zelotes sula|SPICH210-09|Canada.Manitoba|Gnaphosidae|BOLD:AAA8913
Zelotes sula|KKCHE746-07|Canada.Manitoba|Gnaphosidae|BOLD:AAA8913
Zelotes sula|TWSC021-07|Canada.Manitoba|Gnaphosidae|BOLD:AAA8913
Zelotes sula|SPICH064-09|Canada.Manitoba|Gnaphosidae|BOLD:AAA8913
Zelotes sula|SPICH721-09|Canada.Manitoba|Gnaphosidae|BOLD:AAA8913
Zelotes sula|KKCHE082-06|Canada.Manitoba|Gnaphosidae|BOLD:AAA8913
Zelotes sula|SPICH160-09|Canada.Manitoba|Gnaphosidae|BOLD:AAA8913
Zelotes sula|SPIRU1310-11|Canada.Manitoba|Gnaphosidae|BOLD:AAA8913
Zelotes sula|SPIRU1367-11|Canada.Manitoba|Gnaphosidae|BOLD:AAA8913
Zelotes sula|SPICH042-09|Canada.Manitoba|Gnaphosidae|BOLD:AAA8913
Zelotes sula|SPIRU1366-11|Canada.Manitoba|Gnaphosidae|BOLD:AAA8913
Zelotes sula|SPIRU1309-11|Canada.Manitoba|Gnaphosidae|BOLD:AAA8913
Zelotes sula|SPICH043-09|Canada.Manitoba|Gnaphosidae|BOLD:AAA8913
Zelotes sula|KKCHE804-07|Canada.Manitoba|Gnaphosidae|BOLD:AAA8913
Zelotes sula|KKCHE774-07|Canada.Manitoba|Gnaphosidae|BOLD:AAA8913
Zelotes sula|BBCNP092-13|Canada.Alberta|Gnaphosidae|BOLD:AAA8913
Zelotes sula|KKCHE237-07|Canada.Manitoba|Gnaphosidae|BOLD:AAA8913
Zelotes sula|SPICH211-09|Canada.Manitoba|Gnaphosidae|BOLD:AAA8913
Zelotes rainier|ARBCM115-13|Canada.British Columbia|Gnaphosidae|BOLD:ACI8055
Zelotes rainier|ARBCM114-13|Canada.British Columbia|Gnaphosidae|BOLD:ACI8055
Zelotes tuobus|SPRMA160-10|Canada.British Columbia|Gnaphosidae|BOLD:AAM0141
Zelotes tuobus|SPRMA641-10|Canada.British Columbia|Gnaphosidae|BOLD:AAM0141
Pellenes lapponicus|SSBAA5237-12|Canada.Alberta|Salticidae|BOLD:AAI3798
Pellenes lapponicus|SPISH009-09|Canada.Manitoba|Salticidae|BOLD:AAI3798
Habronattus agilis|PPELE352-11|Canada.Ontario|Salticidae|BOLD:AAN4480
Habronattus agilis|PPELE373-11|Canada.Ontario|Salticidae|BOLD:AAN4480
Habronattus agilis|PPELE490-11|Canada.Ontario|Salticidae|BOLD:AAN4480
Habronattus agilis|PPELE313-11|Canada.Ontario|Salticidae|BOLD:AAN4480
Habronattus agilis|PPELE488-11|Canada.Ontario|Salticidae|BOLD:AAN4480
Habronattus agilis|PPELE378-11|Canada.Ontario|Salticidae|BOLD:AAN4480
Habronattus agilis|PPELE384-11|Canada.Ontario|Salticidae|BOLD:AAN4480
Habronattus sp. 2GAB|CNGRN005-13|Canada.Saskatchewan|Salticidae|BOLD:ACI5749
Habronattus sp. 3GAB|BBCNP3634-14|Canada.Alberta|Salticidae|BOLD:ACN3257
Habronattus americanus|SPRMA273-10|Canada.British Columbia|Salticidae|BOLD:AAM0863
Habronattus americanus|SPICA1597-10|Canada.Alberta|Salticidae|BOLD:AAP2702
Habronattus decorus|PPELE199-11|Canada.Ontario|Salticidae|BOLD:AAE6867
Habronattus decorus|SPICA1990-11|Canada.Alberta|Salticidae|BOLD:AAE6867
Habronattus decorus|SPICA1987-11|Canada.Alberta|Salticidae|BOLD:AAE6867
Habronattus decorus|BBCNP699-14|Canada.Alberta|Salticidae|BOLD:AAE6867
Habronattus decorus|BBCNP3166-14|Canada.Alberta|Salticidae|BOLD:AAE6867
Habronattus decorus|ERSPI313-09|Canada.Ontario|Salticidae|BOLD:AAE6867
Habronattus decorus|SPITO165-11|Canada.Ontario|Salticidae|BOLD:AAE6867
Habronattus decorus|ERSPI346-09|Canada.Ontario|Salticidae|BOLD:AAE6867
Habronattus decorus|RBCH040-04|Canada.Ontario|Salticidae|BOLD:AAE6867
Habronattus decorus|RBCH042-04|Canada.Ontario|Salticidae|BOLD:AAE6867
Habronattus decorus|SSFDA2188-14|Canada.New Brunswick|Salticidae|BOLD:AAE6867

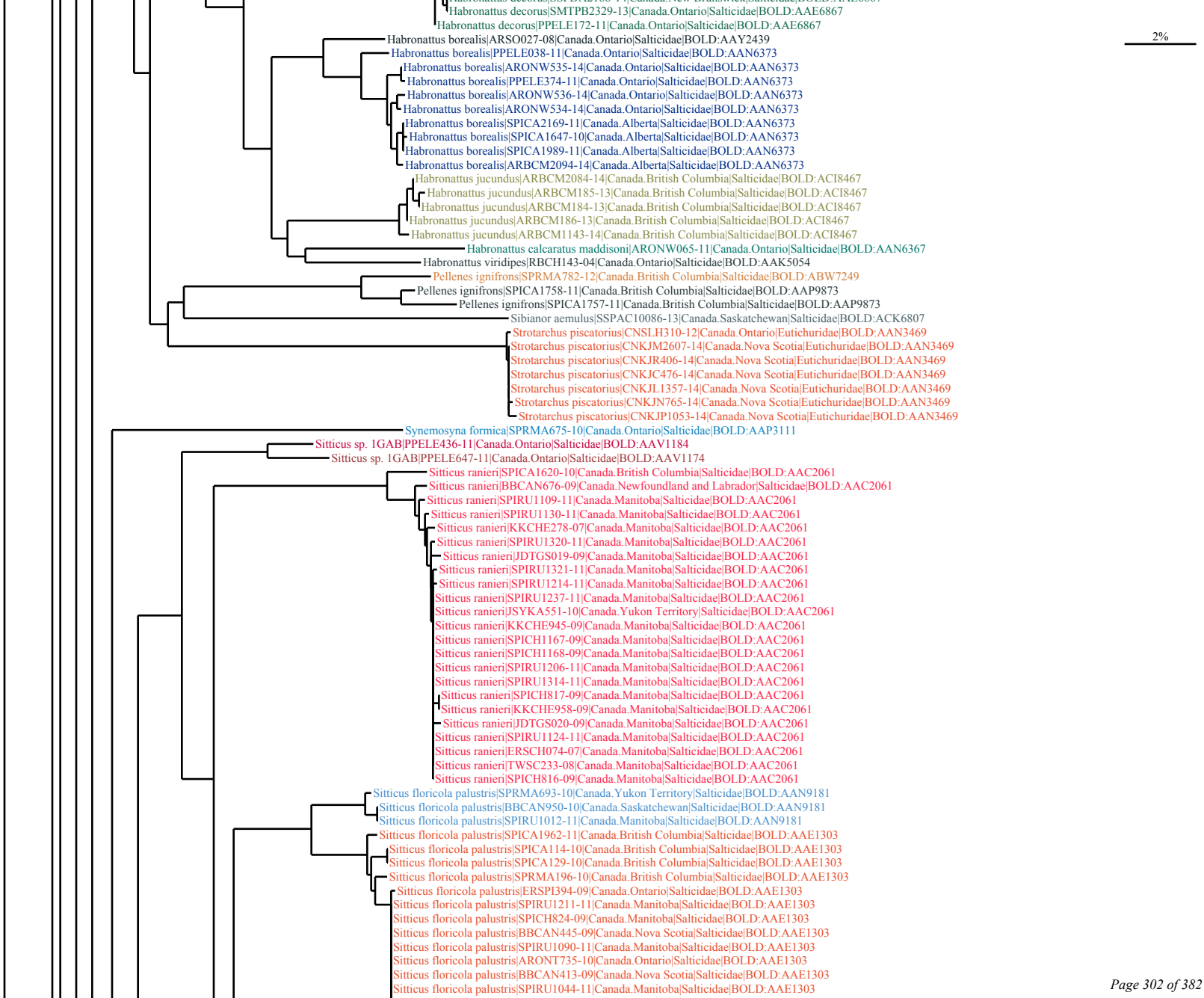
Habronattus decorus|SMTPB2329-13|Canada.Ontario|Salticidae|BOLD:AAE6867
Habronattus decorus|PPELE172-11|Canada.Ontario|Salticidae|BOLD:AAE6867
Habronattus borealis|ARSO027-08|Canada.Ontario|Salticidae|BOLD:AAY2439
Habronattus borealis|PPELE038-11|Canada.Ontario|Salticidae|BOLD:AAN6373
Habronattus borealis|ARONW535-14|Canada.Ontario|Salticidae|BOLD:AAN6373
Habronattus borealis|PPELE374-11|Canada.Ontario|Salticidae|BOLD:AAN6373
Habronattus borealis|ARONW536-14|Canada.Ontario|Salticidae|BOLD:AAN6373
Habronattus borealis|ARONW534-14|Canada.Ontario|Salticidae|BOLD:AAN6373
Habronattus borealis|SPICA2169-11|Canada.Alberta|Salticidae|BOLD:AAN6373
Habronattus borealis|SPICA1647-10|Canada.Alberta|Salticidae|BOLD:AAN6373
Habronattus borealis|SPICA1989-11|Canada.Alberta|Salticidae|BOLD:AAN6373
Habronattus borealis|ARBCM2094-14|Canada.Alberta|Salticidae|BOLD:AAN6373
Habronattus jucundus|ARBCM2084-14|Canada.British Columbia|Salticidae|BOLD:ACI8467
Habronattus jucundus|ARBCM185-13|Canada.British Columbia|Salticidae|BOLD:ACI8467
Habronattus jucundus|ARBCM184-13|Canada.British Columbia|Salticidae|BOLD:ACI8467
Habronattus jucundus|ARBCM186-13|Canada.British Columbia|Salticidae|BOLD:ACI8467
Habronattus jucundus|ARBCM1143-14|Canada.British Columbia|Salticidae|BOLD:ACI8467
Habronattus calcaratus maddisoni|ARONW065-11|Canada.Ontario|Salticidae|BOLD:AAN6367
Habronattus viridipes|RBCH143-04|Canada.Ontario|Salticidae|BOLD:AAK5054
Pellenes ignifrons|SPRMA782-12|Canada.British Columbia|Salticidae|BOLD:ABW7249
Pellenes ignifrons|SPICA1758-11|Canada.British Columbia|Salticidae|BOLD:AAP9873
Pellenes ignifrons|SPICA1757-11|Canada.British Columbia|Salticidae|BOLD:AAP9873
Sibianor aemulus|SSPAC10086-13|Canada.Saskatchewan|Salticidae|BOLD:ACK6807
Strotarchus piscatorius|CNSLH310-12|Canada.Ontario|Eutichuridae|BOLD:AAN3469
Strotarchus piscatorius|CNKJM2607-14|Canada.Nova Scotia|Eutichuridae|BOLD:AAN3469
Strotarchus piscatorius|CNKJR406-14|Canada.Nova Scotia|Eutichuridae|BOLD:AAN3469
Strotarchus piscatorius|CNKJC476-14|Canada.Nova Scotia|Eutichuridae|BOLD:AAN3469
Strotarchus piscatorius|CNKJL1357-14|Canada.Nova Scotia|Eutichuridae|BOLD:AAN3469
Strotarchus piscatorius|CNKJN765-14|Canada.Nova Scotia|Eutichuridae|BOLD:AAN3469
Strotarchus piscatorius|CNKJP1053-14|Canada.Nova Scotia|Eutichuridae|BOLD:AAN3469
Synemosyna formica|SPRMA675-10|Canada.Ontario|Salticidae|BOLD:AAP3111
Sitticus sp. 1GAB|PPELE436-11|Canada.Ontario|Salticidae|BOLD:AAV1184
Sitticus sp. 1GAB|PPELE647-11|Canada.Ontario|Salticidae|BOLD:AAV1174
Sitticus ranieri|SPICA1620-10|Canada.British Columbia|Salticidae|BOLD:AAC2061
Sitticus ranieri|BBCAN676-09|Canada.Newfoundland and Labrador|Salticidae|BOLD:AAC2061
Sitticus ranieri|SPIRU1109-11|Canada.Manitoba|Salticidae|BOLD:AAC2061
Sitticus ranieri|SPIRU1130-11|Canada.Manitoba|Salticidae|BOLD:AAC2061
Sitticus ranieri|KKCHE278-07|Canada.Manitoba|Salticidae|BOLD:AAC2061
Sitticus ranieri|SPIRU1320-11|Canada.Manitoba|Salticidae|BOLD:AAC2061
Sitticus ranieri|JDTGS019-09|Canada.Manitoba|Salticidae|BOLD:AAC2061
Sitticus ranieri|SPIRU1321-11|Canada.Manitoba|Salticidae|BOLD:AAC2061
Sitticus ranieri|SPIRU1214-11|Canada.Manitoba|Salticidae|BOLD:AAC2061
Sitticus ranieri|SPIRU1237-11|Canada.Manitoba|Salticidae|BOLD:AAC2061
Sitticus ranieri|JSYKA551-10|Canada.Yukon Territory|Salticidae|BOLD:AAC2061
Sitticus ranieri|KKCHE945-09|Canada.Manitoba|Salticidae|BOLD:AAC2061
Sitticus ranieri|SPICH1167-09|Canada.Manitoba|Salticidae|BOLD:AAC2061
Sitticus ranieri|SPICH1168-09|Canada.Manitoba|Salticidae|BOLD:AAC2061
Sitticus ranieri|SPIRU1206-11|Canada.Manitoba|Salticidae|BOLD:AAC2061
Sitticus ranieri|SPIRU1314-11|Canada.Manitoba|Salticidae|BOLD:AAC2061
Sitticus ranieri|SPICH817-09|Canada.Manitoba|Salticidae|BOLD:AAC2061
Sitticus ranieri|KKCHE958-09|Canada.Manitoba|Salticidae|BOLD:AAC2061
Sitticus ranieri|JDTGS020-09|Canada.Manitoba|Salticidae|BOLD:AAC2061
Sitticus ranieri|SPIRU1124-11|Canada.Manitoba|Salticidae|BOLD:AAC2061
Sitticus ranieri|ERSCH074-07|Canada.Manitoba|Salticidae|BOLD:AAC2061
Sitticus ranieri|TWSC233-08|Canada.Manitoba|Salticidae|BOLD:AAC2061
Sitticus ranieri|SPICH816-09|Canada.Manitoba|Salticidae|BOLD:AAC2061
Sitticus floricola palustris|SPRMA693-10|Canada.Yukon Territory|Salticidae|BOLD:AAN9181
Sitticus floricola palustris|BBCAN950-10|Canada.Saskatchewan|Salticidae|BOLD:AAN9181
Sitticus floricola palustris|SPIRU1012-11|Canada.Manitoba|Salticidae|BOLD:AAN9181
Sitticus floricola palustris|SPICA1962-11|Canada.British Columbia|Salticidae|BOLD:AAE1303
Sitticus floricola palustris|SPICA114-10|Canada.British Columbia|Salticidae|BOLD:AAE1303
Sitticus floricola palustris|SPICA129-10|Canada.British Columbia|Salticidae|BOLD:AAE1303
Sitticus floricola palustris|SPRMA196-10|Canada.British Columbia|Salticidae|BOLD:AAE1303
Sitticus floricola palustris|ERSPI394-09|Canada.Ontario|Salticidae|BOLD:AAE1303
Sitticus floricola palustris|SPIRU1211-11|Canada.Manitoba|Salticidae|BOLD:AAE1303
Sitticus floricola palustris|SPICH824-09|Canada.Manitoba|Salticidae|BOLD:AAE1303
Sitticus floricola palustris|BBCAN445-09|Canada.Nova Scotia|Salticidae|BOLD:AAE1303
Sitticus floricola palustris|SPIRU1090-11|Canada.Manitoba|Salticidae|BOLD:AAE1303
Sitticus floricola palustris|ARONT735-10|Canada.Ontario|Salticidae|BOLD:AAE1303
Sitticus floricola palustris|BBCAN413-09|Canada.Nova Scotia|Salticidae|BOLD:AAE1303
Sitticus floricola palustris|SPIRU1044-11|Canada.Manitoba|Salticidae|BOLD:AAE1303
2%

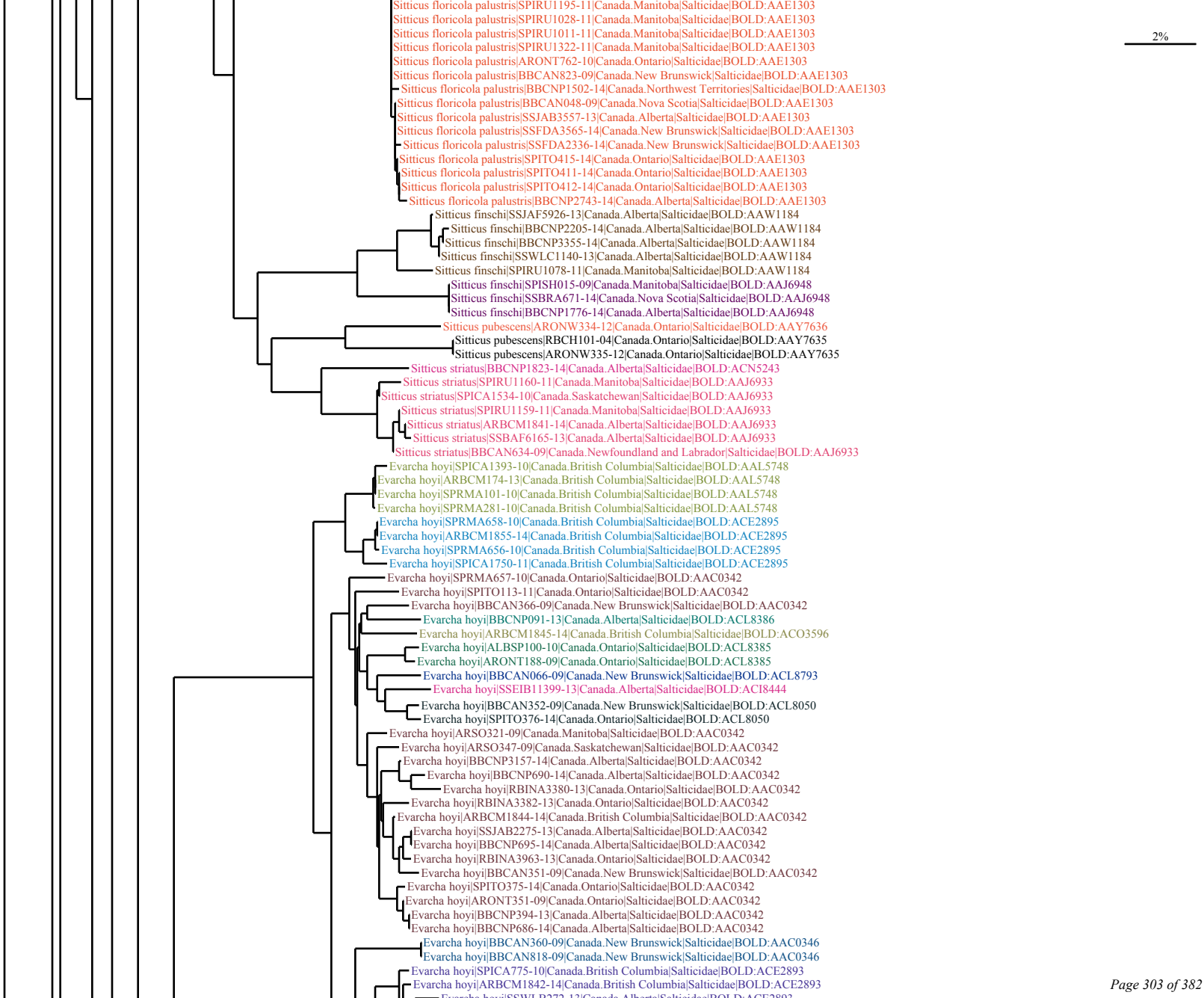
2%
Sitticus floricola palustris|SPIRU1195-11|Canada.Manitoba|Salticidae|BOLD:AAE1303
Sitticus floricola palustris|SPIRU1028-11|Canada.Manitoba|Salticidae|BOLD:AAE1303
Sitticus floricola palustris|SPIRU1011-11|Canada.Manitoba|Salticidae|BOLD:AAE1303
Sitticus floricola palustris|SPIRU1322-11|Canada.Manitoba|Salticidae|BOLD:AAE1303
Sitticus floricola palustris|ARONT762-10|Canada.Ontario|Salticidae|BOLD:AAE1303
Sitticus floricola palustris|BBCAN823-09|Canada.New Brunswick|Salticidae|BOLD:AAE1303
Sitticus floricola palustris|BBCNP1502-14|Canada.Northwest Territories|Salticidae|BOLD:AAE1303
Sitticus floricola palustris|BBCAN048-09|Canada.Nova Scotia|Salticidae|BOLD:AAE1303
Sitticus floricola palustris|SSJAB3557-13|Canada.Alberta|Salticidae|BOLD:AAE1303
Sitticus floricola palustris|SSFDA3565-14|Canada.New Brunswick|Salticidae|BOLD:AAE1303
Sitticus floricola palustris|SSFDA2336-14|Canada.New Brunswick|Salticidae|BOLD:AAE1303
Sitticus floricola palustris|SPITO415-14|Canada.Ontario|Salticidae|BOLD:AAE1303
Sitticus floricola palustris|SPITO411-14|Canada.Ontario|Salticidae|BOLD:AAE1303
Sitticus floricola palustris|SPITO412-14|Canada.Ontario|Salticidae|BOLD:AAE1303
Sitticus floricola palustris|BBCNP2743-14|Canada.Alberta|Salticidae|BOLD:AAE1303
Sitticus finschi|SSJAF5926-13|Canada.Alberta|Salticidae|BOLD:AAW1184
Sitticus finschi|BBCNP2205-14|Canada.Alberta|Salticidae|BOLD:AAW1184
Sitticus finschi|BBCNP3355-14|Canada.Alberta|Salticidae|BOLD:AAW1184
Sitticus finschi|SSWLC1140-13|Canada.Alberta|Salticidae|BOLD:AAW1184
Sitticus finschi|SPIRU1078-11|Canada.Manitoba|Salticidae|BOLD:AAW1184
Sitticus finschi|SPISH015-09|Canada.Manitoba|Salticidae|BOLD:AAJ6948
Sitticus finschi|SSBRA671-14|Canada.Nova Scotia|Salticidae|BOLD:AAJ6948
Sitticus finschi|BBCNP1776-14|Canada.Alberta|Salticidae|BOLD:AAJ6948
Sitticus pubescens|ARONW334-12|Canada.Ontario|Salticidae|BOLD:AAY7636
Sitticus pubescens|RBCH101-04|Canada.Ontario|Salticidae|BOLD:AAY7635
Sitticus pubescens|ARONW335-12|Canada.Ontario|Salticidae|BOLD:AAY7635
Sitticus striatus|BBCNP1823-14|Canada.Alberta|Salticidae|BOLD:ACN5243
Sitticus striatus|SPIRU1160-11|Canada.Manitoba|Salticidae|BOLD:AAJ6933
Sitticus striatus|SPICA1534-10|Canada.Saskatchewan|Salticidae|BOLD:AAJ6933
Sitticus striatus|SPIRU1159-11|Canada.Manitoba|Salticidae|BOLD:AAJ6933
Sitticus striatus|ARBCM1841-14|Canada.Alberta|Salticidae|BOLD:AAJ6933
Sitticus striatus|SSBAF6165-13|Canada.Alberta|Salticidae|BOLD:AAJ6933
Sitticus striatus|BBCAN634-09|Canada.Newfoundland and Labrador|Salticidae|BOLD:AAJ6933
Evarcha hoyi|SPICA1393-10|Canada.British Columbia|Salticidae|BOLD:AAL5748
Evarcha hoyi|ARBCM174-13|Canada.British Columbia|Salticidae|BOLD:AAL5748
Evarcha hoyi|SPRMA101-10|Canada.British Columbia|Salticidae|BOLD:AAL5748
Evarcha hoyi|SPRMA281-10|Canada.British Columbia|Salticidae|BOLD:AAL5748
Evarcha hoyi|SPRMA658-10|Canada.British Columbia|Salticidae|BOLD:ACE2895
Evarcha hoyi|ARBCM1855-14|Canada.British Columbia|Salticidae|BOLD:ACE2895
Evarcha hoyi|SPRMA656-10|Canada.British Columbia|Salticidae|BOLD:ACE2895
Evarcha hoyi|SPICA1750-11|Canada.British Columbia|Salticidae|BOLD:ACE2895
Evarcha hoyi|SPRMA657-10|Canada.Ontario|Salticidae|BOLD:AAC0342
Evarcha hoyi|SPITO113-11|Canada.Ontario|Salticidae|BOLD:AAC0342
Evarcha hoyi|BBCAN366-09|Canada.New Brunswick|Salticidae|BOLD:AAC0342
Evarcha hoyi|BBCNP091-13|Canada.Alberta|Salticidae|BOLD:ACL8386
Evarcha hoyi|ARBCM1845-14|Canada.British Columbia|Salticidae|BOLD:ACO3596
Evarcha hoyi|ALBSP100-10|Canada.Ontario|Salticidae|BOLD:ACL8385
Evarcha hoyi|ARONT188-09|Canada.Ontario|Salticidae|BOLD:ACL8385
Evarcha hoyi|BBCAN066-09|Canada.New Brunswick|Salticidae|BOLD:ACL8793
Evarcha hoyi|SSEIB11399-13|Canada.Alberta|Salticidae|BOLD:ACI8444
Evarcha hoyi|BBCAN352-09|Canada.New Brunswick|Salticidae|BOLD:ACL8050
Evarcha hoyi|SPITO376-14|Canada.Ontario|Salticidae|BOLD:ACL8050
Evarcha hoyi|ARSO321-09|Canada.Manitoba|Salticidae|BOLD:AAC0342
Evarcha hoyi|ARSO347-09|Canada.Saskatchewan|Salticidae|BOLD:AAC0342
Evarcha hoyi|BBCNP3157-14|Canada.Alberta|Salticidae|BOLD:AAC0342
Evarcha hoyi|BBCNP690-14|Canada.Alberta|Salticidae|BOLD:AAC0342
Evarcha hoyi|RBINA3380-13|Canada.Ontario|Salticidae|BOLD:AAC0342
Evarcha hoyi|RBINA3382-13|Canada.Ontario|Salticidae|BOLD:AAC0342
Evarcha hoyi|ARBCM1844-14|Canada.British Columbia|Salticidae|BOLD:AAC0342
Evarcha hoyi|SSJAB2275-13|Canada.Alberta|Salticidae|BOLD:AAC0342
Evarcha hoyi|BBCNP695-14|Canada.Alberta|Salticidae|BOLD:AAC0342
Evarcha hoyi|RBINA3963-13|Canada.Ontario|Salticidae|BOLD:AAC0342
Evarcha hoyi|BBCAN351-09|Canada.New Brunswick|Salticidae|BOLD:AAC0342
Evarcha hoyi|SPITO375-14|Canada.Ontario|Salticidae|BOLD:AAC0342
Evarcha hoyi|ARONT351-09|Canada.Ontario|Salticidae|BOLD:AAC0342
Evarcha hoyi|BBCNP394-13|Canada.Alberta|Salticidae|BOLD:AAC0342
Evarcha hoyi|BBCNP686-14|Canada.Alberta|Salticidae|BOLD:AAC0342
Evarcha hoyi|BBCAN360-09|Canada.New Brunswick|Salticidae|BOLD:AAC0346
Evarcha hoyi|BBCAN818-09|Canada.New Brunswick|Salticidae|BOLD:AAC0346
Evarcha hoyi|SPICA775-10|Canada.British Columbia|Salticidae|BOLD:ACE2893
Evarcha hoyi|ARBCM1842-14|Canada.British Columbia|Salticidae|BOLD:ACE2893

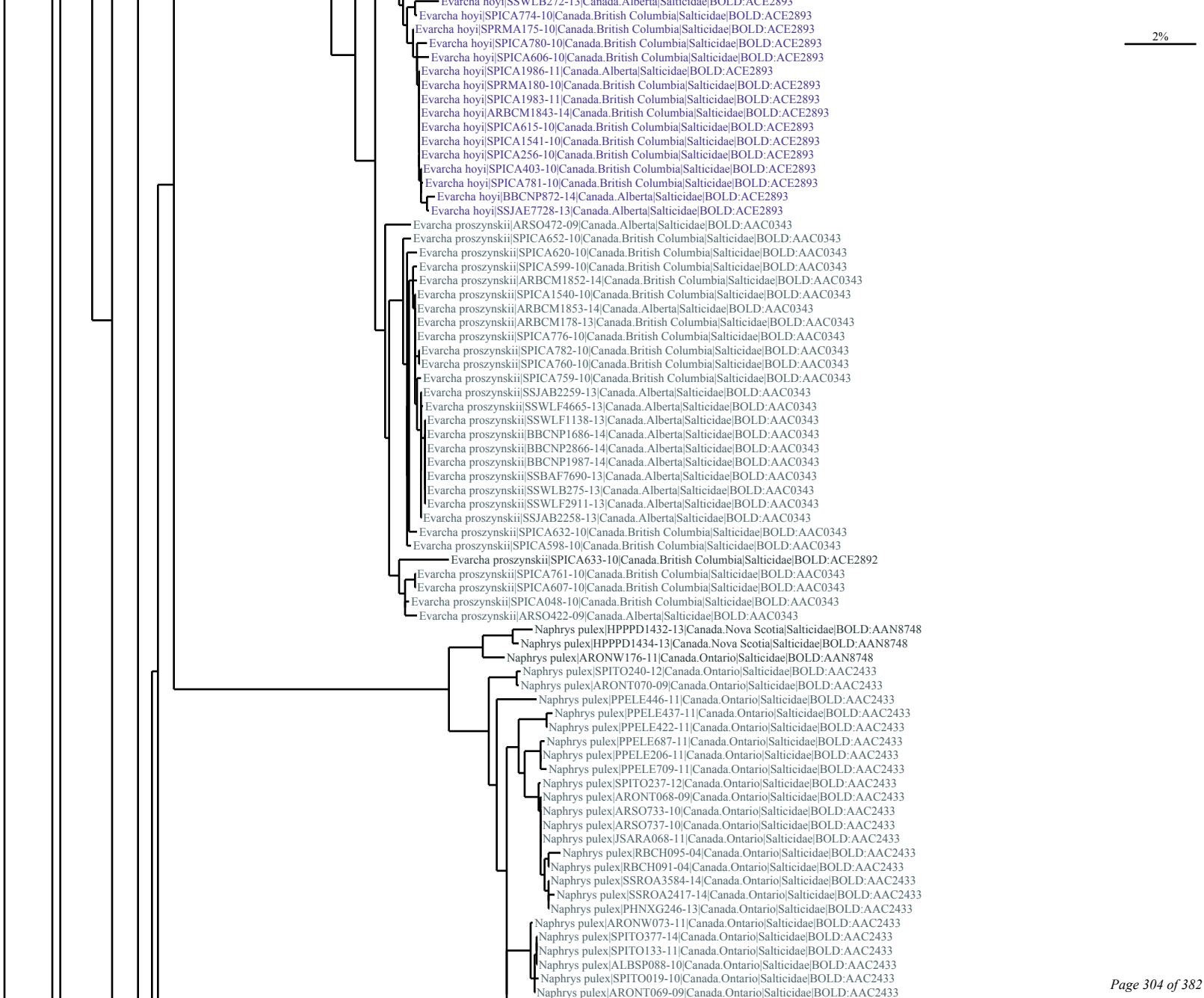
2%
Evarcha hoyi|SSWLB272-13|Canada.Alberta|Salticidae|BOLD:ACE2893
Evarcha hoyi|SPICA774-10|Canada.British Columbia|Salticidae|BOLD:ACE2893
Evarcha hoyi|SPRMA175-10|Canada.British Columbia|Salticidae|BOLD:ACE2893
Evarcha hoyi|SPICA780-10|Canada.British Columbia|Salticidae|BOLD:ACE2893
Evarcha hoyi|SPICA606-10|Canada.British Columbia|Salticidae|BOLD:ACE2893
Evarcha hoyi|SPICA1986-11|Canada.Alberta|Salticidae|BOLD:ACE2893
Evarcha hoyi|SPRMA180-10|Canada.British Columbia|Salticidae|BOLD:ACE2893
Evarcha hoyi|SPICA1983-11|Canada.British Columbia|Salticidae|BOLD:ACE2893
Evarcha hoyi|ARBCM1843-14|Canada.British Columbia|Salticidae|BOLD:ACE2893
Evarcha hoyi|SPICA615-10|Canada.British Columbia|Salticidae|BOLD:ACE2893
Evarcha hoyi|SPICA1541-10|Canada.British Columbia|Salticidae|BOLD:ACE2893
Evarcha hoyi|SPICA256-10|Canada.British Columbia|Salticidae|BOLD:ACE2893
Evarcha hoyi|SPICA403-10|Canada.British Columbia|Salticidae|BOLD:ACE2893
Evarcha hoyi|SPICA781-10|Canada.British Columbia|Salticidae|BOLD:ACE2893
Evarcha hoyi|BBCNP872-14|Canada.Alberta|Salticidae|BOLD:ACE2893
Evarcha hoyi|SSJAE7728-13|Canada.Alberta|Salticidae|BOLD:ACE2893
Evarcha proszynskii|ARSO472-09|Canada.Alberta|Salticidae|BOLD:AAC0343
Evarcha proszynskii|SPICA652-10|Canada.British Columbia|Salticidae|BOLD:AAC0343
Evarcha proszynskii|SPICA620-10|Canada.British Columbia|Salticidae|BOLD:AAC0343
Evarcha proszynskii|SPICA599-10|Canada.British Columbia|Salticidae|BOLD:AAC0343
Evarcha proszynskii|ARBCM1852-14|Canada.British Columbia|Salticidae|BOLD:AAC0343
Evarcha proszynskii|SPICA1540-10|Canada.British Columbia|Salticidae|BOLD:AAC0343
Evarcha proszynskii|ARBCM1853-14|Canada.Alberta|Salticidae|BOLD:AAC0343
Evarcha proszynskii|ARBCM178-13|Canada.British Columbia|Salticidae|BOLD:AAC0343
Evarcha proszynskii|SPICA776-10|Canada.British Columbia|Salticidae|BOLD:AAC0343
Evarcha proszynskii|SPICA782-10|Canada.British Columbia|Salticidae|BOLD:AAC0343
Evarcha proszynskii|SPICA760-10|Canada.British Columbia|Salticidae|BOLD:AAC0343
Evarcha proszynskii|SPICA759-10|Canada.British Columbia|Salticidae|BOLD:AAC0343
Evarcha proszynskii|SSJAB2259-13|Canada.Alberta|Salticidae|BOLD:AAC0343
Evarcha proszynskii|SSWLF4665-13|Canada.Alberta|Salticidae|BOLD:AAC0343
Evarcha proszynskii|SSWLF1138-13|Canada.Alberta|Salticidae|BOLD:AAC0343
Evarcha proszynskii|BBCNP1686-14|Canada.Alberta|Salticidae|BOLD:AAC0343
Evarcha proszynskii|BBCNP2866-14|Canada.Alberta|Salticidae|BOLD:AAC0343
Evarcha proszynskii|BBCNP1987-14|Canada.Alberta|Salticidae|BOLD:AAC0343
Evarcha proszynskii|SSBAF7690-13|Canada.Alberta|Salticidae|BOLD:AAC0343
Evarcha proszynskii|SSWLB275-13|Canada.Alberta|Salticidae|BOLD:AAC0343
Evarcha proszynskii|SSWLF2911-13|Canada.Alberta|Salticidae|BOLD:AAC0343
Evarcha proszynskii|SSJAB2258-13|Canada.Alberta|Salticidae|BOLD:AAC0343
Evarcha proszynskii|SPICA632-10|Canada.British Columbia|Salticidae|BOLD:AAC0343
Evarcha proszynskii|SPICA598-10|Canada.British Columbia|Salticidae|BOLD:AAC0343
Evarcha proszynskii|SPICA633-10|Canada.British Columbia|Salticidae|BOLD:ACE2892
Evarcha proszynskii|SPICA761-10|Canada.British Columbia|Salticidae|BOLD:AAC0343
Evarcha proszynskii|SPICA607-10|Canada.British Columbia|Salticidae|BOLD:AAC0343
Evarcha proszynskii|SPICA048-10|Canada.British Columbia|Salticidae|BOLD:AAC0343
Evarcha proszynskii|ARSO422-09|Canada.Alberta|Salticidae|BOLD:AAC0343
Naphrys pulex|HPPPD1432-13|Canada.Nova Scotia|Salticidae|BOLD:AAN8748
Naphrys pulex|HPPPD1434-13|Canada.Nova Scotia|Salticidae|BOLD:AAN8748
Naphrys pulex|ARONW176-11|Canada.Ontario|Salticidae|BOLD:AAN8748
Naphrys pulex|SPITO240-12|Canada.Ontario|Salticidae|BOLD:AAC2433
Naphrys pulex|ARONT070-09|Canada.Ontario|Salticidae|BOLD:AAC2433
Naphrys pulex|PPELE446-11|Canada.Ontario|Salticidae|BOLD:AAC2433
Naphrys pulex|PPELE437-11|Canada.Ontario|Salticidae|BOLD:AAC2433
Naphrys pulex|PPELE422-11|Canada.Ontario|Salticidae|BOLD:AAC2433
Naphrys pulex|PPELE687-11|Canada.Ontario|Salticidae|BOLD:AAC2433
Naphrys pulex|PPELE206-11|Canada.Ontario|Salticidae|BOLD:AAC2433
Naphrys pulex|PPELE709-11|Canada.Ontario|Salticidae|BOLD:AAC2433
Naphrys pulex|SPITO237-12|Canada.Ontario|Salticidae|BOLD:AAC2433
Naphrys pulex|ARONT068-09|Canada.Ontario|Salticidae|BOLD:AAC2433
Naphrys pulex|ARSO733-10|Canada.Ontario|Salticidae|BOLD:AAC2433
Naphrys pulex|ARSO737-10|Canada.Ontario|Salticidae|BOLD:AAC2433
Naphrys pulex|JSARA068-11|Canada.Ontario|Salticidae|BOLD:AAC2433
Naphrys pulex|RBCH095-04|Canada.Ontario|Salticidae|BOLD:AAC2433
Naphrys pulex|RBCH091-04|Canada.Ontario|Salticidae|BOLD:AAC2433
Naphrys pulex|SSROA3584-14|Canada.Ontario|Salticidae|BOLD:AAC2433
Naphrys pulex|SSROA2417-14|Canada.Ontario|Salticidae|BOLD:AAC2433
Naphrys pulex|PHNXG246-13|Canada.Ontario|Salticidae|BOLD:AAC2433
Naphrys pulex|ARONW073-11|Canada.Ontario|Salticidae|BOLD:AAC2433
Naphrys pulex|SPITO377-14|Canada.Ontario|Salticidae|BOLD:AAC2433
Naphrys pulex|SPITO133-11|Canada.Ontario|Salticidae|BOLD:AAC2433
Naphrys pulex|ALBSP088-10|Canada.Ontario|Salticidae|BOLD:AAC2433
Naphrys pulex|SPITO019-10|Canada.Ontario|Salticidae|BOLD:AAC2433
Naphrys pulex|ARONT069-09|Canada.Ontario|Salticidae|BOLD:AAC2433

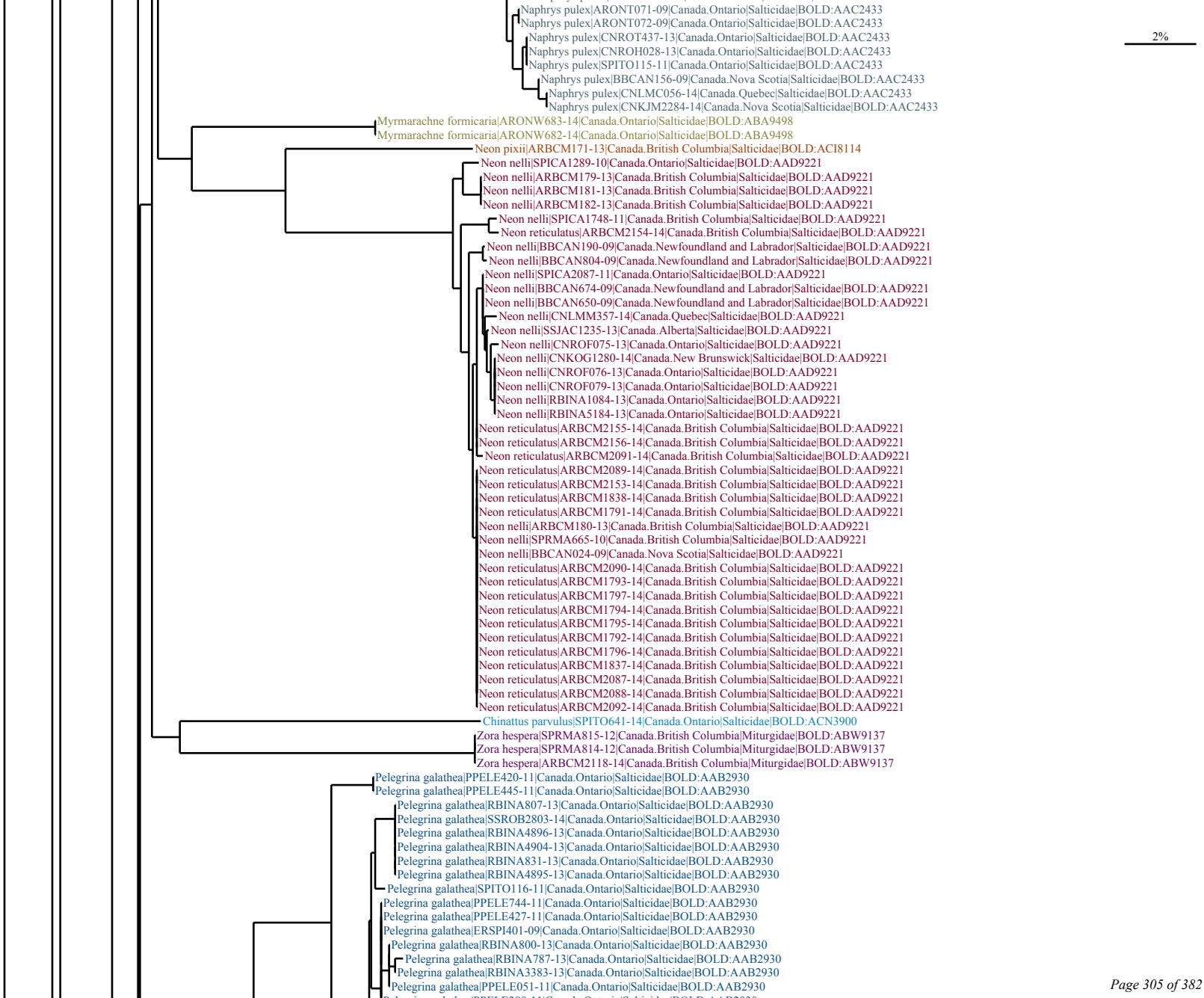
2%
Naphrys pulex|ARONT071-09|Canada.Ontario|Salticidae|BOLD:AAC2433
Naphrys pulex|ARONT072-09|Canada.Ontario|Salticidae|BOLD:AAC2433
Naphrys pulex|CNROT437-13|Canada.Ontario|Salticidae|BOLD:AAC2433
Naphrys pulex|CNROH028-13|Canada.Ontario|Salticidae|BOLD:AAC2433
Naphrys pulex|SPITO115-11|Canada.Ontario|Salticidae|BOLD:AAC2433
Naphrys pulex|BBCAN156-09|Canada.Nova Scotia|Salticidae|BOLD:AAC2433
Naphrys pulex|CNLMC056-14|Canada.Quebec|Salticidae|BOLD:AAC2433
Naphrys pulex|CNKJM2284-14|Canada.Nova Scotia|Salticidae|BOLD:AAC2433
Myrmarachne formicaria|ARONW683-14|Canada.Ontario|Salticidae|BOLD:ABA9498
Myrmarachne formicaria|ARONW682-14|Canada.Ontario|Salticidae|BOLD:ABA9498
Neon pixii|ARBCM171-13|Canada.British Columbia|Salticidae|BOLD:ACI8114
Neon nelli|SPICA1289-10|Canada.Ontario|Salticidae|BOLD:AAD9221
Neon nelli|ARBCM179-13|Canada.British Columbia|Salticidae|BOLD:AAD9221
Neon nelli|ARBCM181-13|Canada.British Columbia|Salticidae|BOLD:AAD9221
Neon nelli|ARBCM182-13|Canada.British Columbia|Salticidae|BOLD:AAD9221
Neon nelli|SPICA1748-11|Canada.British Columbia|Salticidae|BOLD:AAD9221
Neon reticulatus|ARBCM2154-14|Canada.British Columbia|Salticidae|BOLD:AAD9221
Neon nelli|BBCAN190-09|Canada.Newfoundland and Labrador|Salticidae|BOLD:AAD9221
Neon nelli|BBCAN804-09|Canada.Newfoundland and Labrador|Salticidae|BOLD:AAD9221
Neon nelli|SPICA2087-11|Canada.Ontario|Salticidae|BOLD:AAD9221
Neon nelli|BBCAN674-09|Canada.Newfoundland and Labrador|Salticidae|BOLD:AAD9221
Neon nelli|BBCAN650-09|Canada.Newfoundland and Labrador|Salticidae|BOLD:AAD9221
Neon nelli|CNLMM357-14|Canada.Quebec|Salticidae|BOLD:AAD9221
Neon nelli|SSJAC1235-13|Canada.Alberta|Salticidae|BOLD:AAD9221
Neon nelli|CNROF075-13|Canada.Ontario|Salticidae|BOLD:AAD9221
Neon nelli|CNKOG1280-14|Canada.New Brunswick|Salticidae|BOLD:AAD9221
Neon nelli|CNROF076-13|Canada.Ontario|Salticidae|BOLD:AAD9221
Neon nelli|CNROF079-13|Canada.Ontario|Salticidae|BOLD:AAD9221
Neon nelli|RBINA1084-13|Canada.Ontario|Salticidae|BOLD:AAD9221
Neon nelli|RBINA5184-13|Canada.Ontario|Salticidae|BOLD:AAD9221
Neon reticulatus|ARBCM2155-14|Canada.British Columbia|Salticidae|BOLD:AAD9221
Neon reticulatus|ARBCM2156-14|Canada.British Columbia|Salticidae|BOLD:AAD9221
Neon reticulatus|ARBCM2091-14|Canada.British Columbia|Salticidae|BOLD:AAD9221
Neon reticulatus|ARBCM2089-14|Canada.British Columbia|Salticidae|BOLD:AAD9221
Neon reticulatus|ARBCM2153-14|Canada.British Columbia|Salticidae|BOLD:AAD9221
Neon reticulatus|ARBCM1838-14|Canada.British Columbia|Salticidae|BOLD:AAD9221
Neon reticulatus|ARBCM1791-14|Canada.British Columbia|Salticidae|BOLD:AAD9221
Neon nelli|ARBCM180-13|Canada.British Columbia|Salticidae|BOLD:AAD9221
Neon nelli|SPRMA665-10|Canada.British Columbia|Salticidae|BOLD:AAD9221
Neon nelli|BBCAN024-09|Canada.Nova Scotia|Salticidae|BOLD:AAD9221
Neon reticulatus|ARBCM2090-14|Canada.British Columbia|Salticidae|BOLD:AAD9221
Neon reticulatus|ARBCM1793-14|Canada.British Columbia|Salticidae|BOLD:AAD9221
Neon reticulatus|ARBCM1797-14|Canada.British Columbia|Salticidae|BOLD:AAD9221
Neon reticulatus|ARBCM1794-14|Canada.British Columbia|Salticidae|BOLD:AAD9221
Neon reticulatus|ARBCM1795-14|Canada.British Columbia|Salticidae|BOLD:AAD9221
Neon reticulatus|ARBCM1792-14|Canada.British Columbia|Salticidae|BOLD:AAD9221
Neon reticulatus|ARBCM1796-14|Canada.British Columbia|Salticidae|BOLD:AAD9221
Neon reticulatus|ARBCM1837-14|Canada.British Columbia|Salticidae|BOLD:AAD9221
Neon reticulatus|ARBCM2087-14|Canada.British Columbia|Salticidae|BOLD:AAD9221
Neon reticulatus|ARBCM2088-14|Canada.British Columbia|Salticidae|BOLD:AAD9221
Neon reticulatus|ARBCM2092-14|Canada.British Columbia|Salticidae|BOLD:AAD9221
Chinattus parvulus|SPITO641-14|Canada.Ontario|Salticidae|BOLD:ACN3900
Zora hespera|SPRMA815-12|Canada.British Columbia|Miturgidae|BOLD:ABW9137
Zora hespera|SPRMA814-12|Canada.British Columbia|Miturgidae|BOLD:ABW9137
Zora hespera|ARBCM2118-14|Canada.British Columbia|Miturgidae|BOLD:ABW9137
Pelegrina galathea|PPELE420-11|Canada.Ontario|Salticidae|BOLD:AAB2930
Pelegrina galathea|PPELE445-11|Canada.Ontario|Salticidae|BOLD:AAB2930
Pelegrina galathea|RBINA807-13|Canada.Ontario|Salticidae|BOLD:AAB2930
Pelegrina galathea|SSROB2803-14|Canada.Ontario|Salticidae|BOLD:AAB2930
Pelegrina galathea|RBINA4896-13|Canada.Ontario|Salticidae|BOLD:AAB2930
Pelegrina galathea|RBINA4904-13|Canada.Ontario|Salticidae|BOLD:AAB2930
Pelegrina galathea|RBINA831-13|Canada.Ontario|Salticidae|BOLD:AAB2930
Pelegrina galathea|RBINA4895-13|Canada.Ontario|Salticidae|BOLD:AAB2930
Pelegrina galathea|SPITO116-11|Canada.Ontario|Salticidae|BOLD:AAB2930
Pelegrina galathea|PPELE744-11|Canada.Ontario|Salticidae|BOLD:AAB2930
Pelegrina galathea|PPELE427-11|Canada.Ontario|Salticidae|BOLD:AAB2930
Pelegrina galathea|ERSPI401-09|Canada.Ontario|Salticidae|BOLD:AAB2930
Pelegrina galathea|RBINA800-13|Canada.Ontario|Salticidae|BOLD:AAB2930
Pelegrina galathea|RBINA787-13|Canada.Ontario|Salticidae|BOLD:AAB2930
Pelegrina galathea|RBINA3383-13|Canada.Ontario|Salticidae|BOLD:AAB2930
Pelegrina galathea|PPELE051-11|Canada.Ontario|Salticidae|BOLD:AAB2930

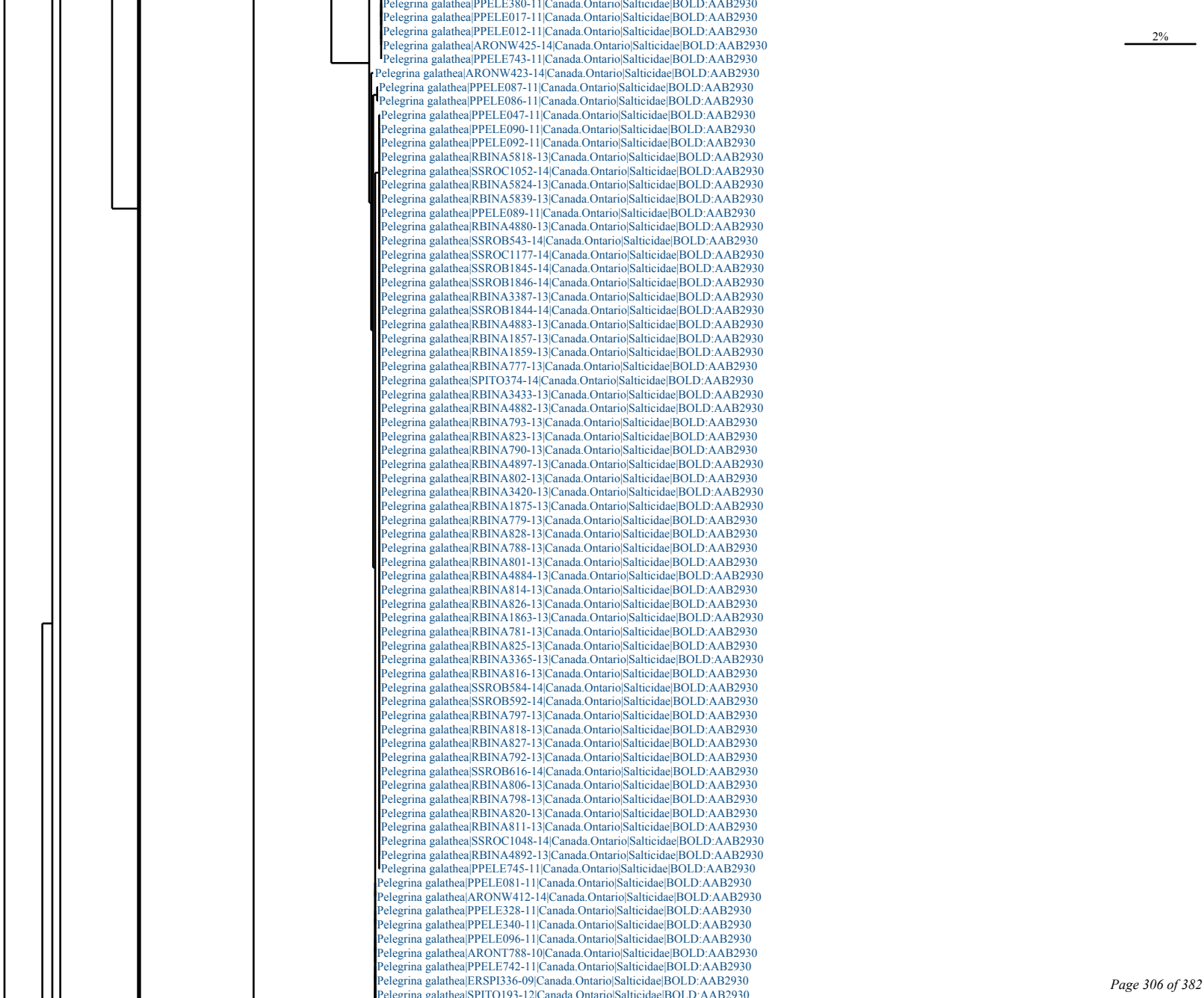
Pelegrina galathea|PPELE380-11|Canada.Ontario|Salticidae|BOLD:AAB2930
Pelegrina galathea|PPELE017-11|Canada.Ontario|Salticidae|BOLD:AAB2930
Pelegrina galathea|PPELE012-11|Canada.Ontario|Salticidae|BOLD:AAB2930
Pelegrina galathea|ARONW425-14|Canada.Ontario|Salticidae|BOLD:AAB2930
Pelegrina galathea|PPELE743-11|Canada.Ontario|Salticidae|BOLD:AAB2930
Pelegrina galathea|ARONW423-14|Canada.Ontario|Salticidae|BOLD:AAB2930
Pelegrina galathea|PPELE087-11|Canada.Ontario|Salticidae|BOLD:AAB2930
Pelegrina galathea|PPELE086-11|Canada.Ontario|Salticidae|BOLD:AAB2930
Pelegrina galathea|PPELE047-11|Canada.Ontario|Salticidae|BOLD:AAB2930
Pelegrina galathea|PPELE090-11|Canada.Ontario|Salticidae|BOLD:AAB2930
Pelegrina galathea|PPELE092-11|Canada.Ontario|Salticidae|BOLD:AAB2930
Pelegrina galathea|RBINA5818-13|Canada.Ontario|Salticidae|BOLD:AAB2930
Pelegrina galathea|SSROC1052-14|Canada.Ontario|Salticidae|BOLD:AAB2930
Pelegrina galathea|RBINA5824-13|Canada.Ontario|Salticidae|BOLD:AAB2930
Pelegrina galathea|RBINA5839-13|Canada.Ontario|Salticidae|BOLD:AAB2930
Pelegrina galathea|PPELE089-11|Canada.Ontario|Salticidae|BOLD:AAB2930
Pelegrina galathea|RBINA4880-13|Canada.Ontario|Salticidae|BOLD:AAB2930
Pelegrina galathea|SSROB543-14|Canada.Ontario|Salticidae|BOLD:AAB2930
Pelegrina galathea|SSROC1177-14|Canada.Ontario|Salticidae|BOLD:AAB2930
Pelegrina galathea|SSROB1845-14|Canada.Ontario|Salticidae|BOLD:AAB2930
Pelegrina galathea|SSROB1846-14|Canada.Ontario|Salticidae|BOLD:AAB2930
Pelegrina galathea|RBINA3387-13|Canada.Ontario|Salticidae|BOLD:AAB2930
Pelegrina galathea|SSROB1844-14|Canada.Ontario|Salticidae|BOLD:AAB2930
Pelegrina galathea|RBINA4883-13|Canada.Ontario|Salticidae|BOLD:AAB2930
Pelegrina galathea|RBINA1857-13|Canada.Ontario|Salticidae|BOLD:AAB2930
Pelegrina galathea|RBINA1859-13|Canada.Ontario|Salticidae|BOLD:AAB2930
Pelegrina galathea|RBINA777-13|Canada.Ontario|Salticidae|BOLD:AAB2930
Pelegrina galathea|SPITO374-14|Canada.Ontario|Salticidae|BOLD:AAB2930
Pelegrina galathea|RBINA3433-13|Canada.Ontario|Salticidae|BOLD:AAB2930
Pelegrina galathea|RBINA4882-13|Canada.Ontario|Salticidae|BOLD:AAB2930
Pelegrina galathea|RBINA793-13|Canada.Ontario|Salticidae|BOLD:AAB2930
Pelegrina galathea|RBINA823-13|Canada.Ontario|Salticidae|BOLD:AAB2930
Pelegrina galathea|RBINA790-13|Canada.Ontario|Salticidae|BOLD:AAB2930
Pelegrina galathea|RBINA4897-13|Canada.Ontario|Salticidae|BOLD:AAB2930
Pelegrina galathea|RBINA802-13|Canada.Ontario|Salticidae|BOLD:AAB2930
Pelegrina galathea|RBINA3420-13|Canada.Ontario|Salticidae|BOLD:AAB2930
Pelegrina galathea|RBINA1875-13|Canada.Ontario|Salticidae|BOLD:AAB2930
Pelegrina galathea|RBINA779-13|Canada.Ontario|Salticidae|BOLD:AAB2930
Pelegrina galathea|RBINA828-13|Canada.Ontario|Salticidae|BOLD:AAB2930
Pelegrina galathea|RBINA788-13|Canada.Ontario|Salticidae|BOLD:AAB2930
Pelegrina galathea|RBINA801-13|Canada.Ontario|Salticidae|BOLD:AAB2930
Pelegrina galathea|RBINA4884-13|Canada.Ontario|Salticidae|BOLD:AAB2930
Pelegrina galathea|RBINA814-13|Canada.Ontario|Salticidae|BOLD:AAB2930
Pelegrina galathea|RBINA826-13|Canada.Ontario|Salticidae|BOLD:AAB2930
Pelegrina galathea|RBINA1863-13|Canada.Ontario|Salticidae|BOLD:AAB2930
Pelegrina galathea|RBINA781-13|Canada.Ontario|Salticidae|BOLD:AAB2930
Pelegrina galathea|RBINA825-13|Canada.Ontario|Salticidae|BOLD:AAB2930
Pelegrina galathea|RBINA3365-13|Canada.Ontario|Salticidae|BOLD:AAB2930
Pelegrina galathea|RBINA816-13|Canada.Ontario|Salticidae|BOLD:AAB2930
Pelegrina galathea|SSROB584-14|Canada.Ontario|Salticidae|BOLD:AAB2930
Pelegrina galathea|SSROB592-14|Canada.Ontario|Salticidae|BOLD:AAB2930
Pelegrina galathea|RBINA797-13|Canada.Ontario|Salticidae|BOLD:AAB2930
Pelegrina galathea|RBINA818-13|Canada.Ontario|Salticidae|BOLD:AAB2930
Pelegrina galathea|RBINA827-13|Canada.Ontario|Salticidae|BOLD:AAB2930
Pelegrina galathea|RBINA792-13|Canada.Ontario|Salticidae|BOLD:AAB2930
Pelegrina galathea|SSROB616-14|Canada.Ontario|Salticidae|BOLD:AAB2930
Pelegrina galathea|RBINA806-13|Canada.Ontario|Salticidae|BOLD:AAB2930
Pelegrina galathea|RBINA798-13|Canada.Ontario|Salticidae|BOLD:AAB2930
Pelegrina galathea|RBINA820-13|Canada.Ontario|Salticidae|BOLD:AAB2930
Pelegrina galathea|RBINA811-13|Canada.Ontario|Salticidae|BOLD:AAB2930
Pelegrina galathea|SSROC1048-14|Canada.Ontario|Salticidae|BOLD:AAB2930
Pelegrina galathea|RBINA4892-13|Canada.Ontario|Salticidae|BOLD:AAB2930
Pelegrina galathea|PPELE745-11|Canada.Ontario|Salticidae|BOLD:AAB2930
Pelegrina galathea|PPELE081-11|Canada.Ontario|Salticidae|BOLD:AAB2930
Pelegrina galathea|ARONW412-14|Canada.Ontario|Salticidae|BOLD:AAB2930
Pelegrina galathea|PPELE328-11|Canada.Ontario|Salticidae|BOLD:AAB2930
Pelegrina galathea|PPELE340-11|Canada.Ontario|Salticidae|BOLD:AAB2930
Pelegrina galathea|PPELE096-11|Canada.Ontario|Salticidae|BOLD:AAB2930
Pelegrina galathea|ARONT788-10|Canada.Ontario|Salticidae|BOLD:AAB2930
Pelegrina galathea|PPELE742-11|Canada.Ontario|Salticidae|BOLD:AAB2930
Pelegrina galathea|ERSPI336-09|Canada.Ontario|Salticidae|BOLD:AAB2930
Pelegrina galathea|SPITO193-12|Canada.Ontario|Salticidae|BOLD:AAB2930
2%

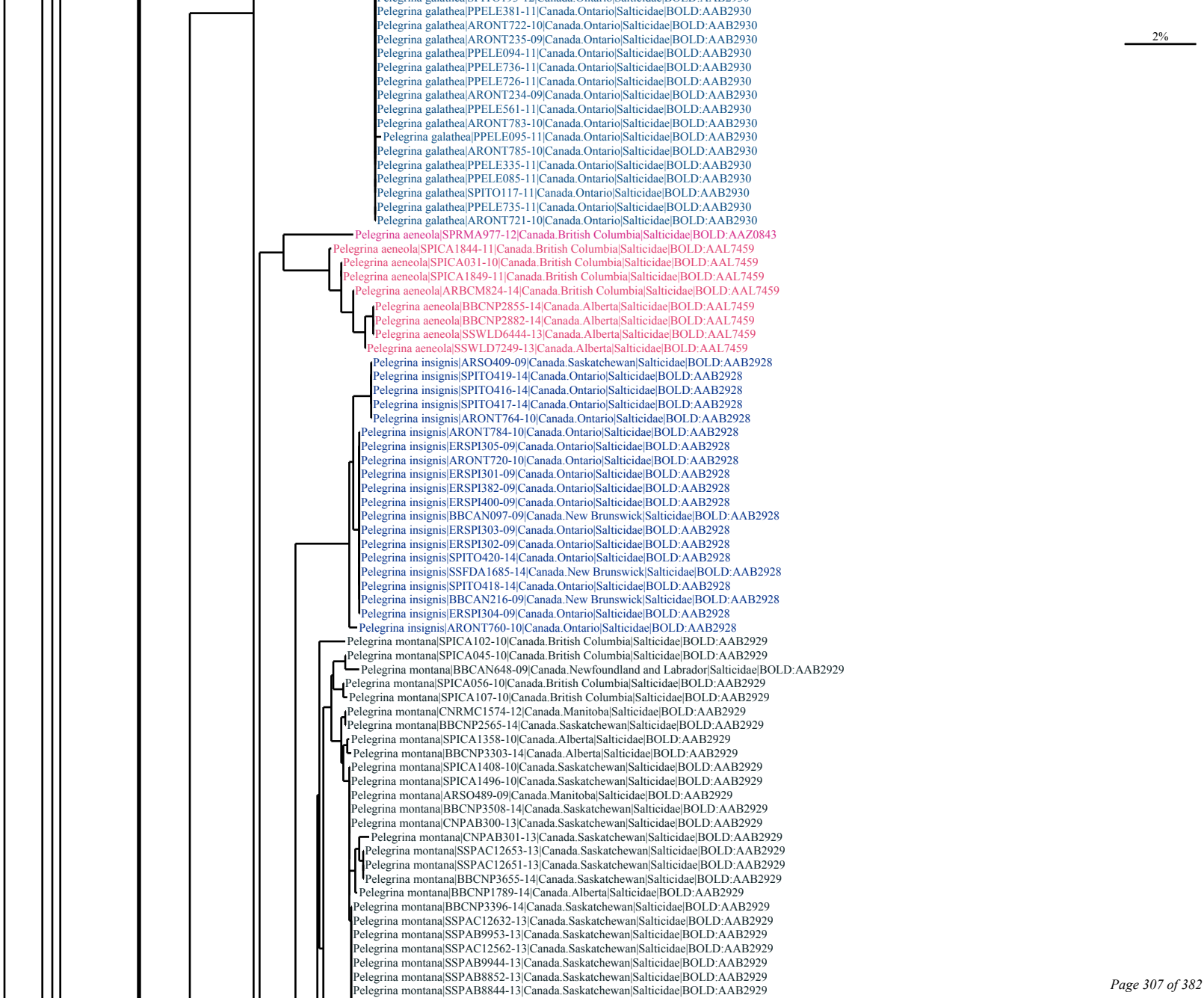
2%
Pelegrina galathea|PPELE381-11|Canada.Ontario|Salticidae|BOLD:AAB2930
Pelegrina galathea|ARONT722-10|Canada.Ontario|Salticidae|BOLD:AAB2930
Pelegrina galathea|ARONT235-09|Canada.Ontario|Salticidae|BOLD:AAB2930
Pelegrina galathea|PPELE094-11|Canada.Ontario|Salticidae|BOLD:AAB2930
Pelegrina galathea|PPELE736-11|Canada.Ontario|Salticidae|BOLD:AAB2930
Pelegrina galathea|PPELE726-11|Canada.Ontario|Salticidae|BOLD:AAB2930
Pelegrina galathea|ARONT234-09|Canada.Ontario|Salticidae|BOLD:AAB2930
Pelegrina galathea|PPELE561-11|Canada.Ontario|Salticidae|BOLD:AAB2930
Pelegrina galathea|ARONT783-10|Canada.Ontario|Salticidae|BOLD:AAB2930
Pelegrina galathea|PPELE095-11|Canada.Ontario|Salticidae|BOLD:AAB2930
Pelegrina galathea|ARONT785-10|Canada.Ontario|Salticidae|BOLD:AAB2930
Pelegrina galathea|PPELE335-11|Canada.Ontario|Salticidae|BOLD:AAB2930
Pelegrina galathea|PPELE085-11|Canada.Ontario|Salticidae|BOLD:AAB2930
Pelegrina galathea|SPITO117-11|Canada.Ontario|Salticidae|BOLD:AAB2930
Pelegrina galathea|PPELE735-11|Canada.Ontario|Salticidae|BOLD:AAB2930
Pelegrina galathea|ARONT721-10|Canada.Ontario|Salticidae|BOLD:AAB2930
Pelegrina aeneola|SPRMA977-12|Canada.British Columbia|Salticidae|BOLD:AAZ0843
Pelegrina aeneola|SPICA1844-11|Canada.British Columbia|Salticidae|BOLD:AAL7459
Pelegrina aeneola|SPICA031-10|Canada.British Columbia|Salticidae|BOLD:AAL7459
Pelegrina aeneola|SPICA1849-11|Canada.British Columbia|Salticidae|BOLD:AAL7459
Pelegrina aeneola|ARBCM824-14|Canada.British Columbia|Salticidae|BOLD:AAL7459
Pelegrina aeneola|BBCNP2855-14|Canada.Alberta|Salticidae|BOLD:AAL7459
Pelegrina aeneola|BBCNP2882-14|Canada.Alberta|Salticidae|BOLD:AAL7459
Pelegrina aeneola|SSWLD6444-13|Canada.Alberta|Salticidae|BOLD:AAL7459
Pelegrina aeneola|SSWLD7249-13|Canada.Alberta|Salticidae|BOLD:AAL7459
Pelegrina insignis|ARSO409-09|Canada.Saskatchewan|Salticidae|BOLD:AAB2928
Pelegrina insignis|SPITO419-14|Canada.Ontario|Salticidae|BOLD:AAB2928
Pelegrina insignis|SPITO416-14|Canada.Ontario|Salticidae|BOLD:AAB2928
Pelegrina insignis|SPITO417-14|Canada.Ontario|Salticidae|BOLD:AAB2928
Pelegrina insignis|ARONT764-10|Canada.Ontario|Salticidae|BOLD:AAB2928
Pelegrina insignis|ARONT784-10|Canada.Ontario|Salticidae|BOLD:AAB2928
Pelegrina insignis|ERSPI305-09|Canada.Ontario|Salticidae|BOLD:AAB2928
Pelegrina insignis|ARONT720-10|Canada.Ontario|Salticidae|BOLD:AAB2928
Pelegrina insignis|ERSPI301-09|Canada.Ontario|Salticidae|BOLD:AAB2928
Pelegrina insignis|ERSPI382-09|Canada.Ontario|Salticidae|BOLD:AAB2928
Pelegrina insignis|ERSPI400-09|Canada.Ontario|Salticidae|BOLD:AAB2928
Pelegrina insignis|BBCAN097-09|Canada.New Brunswick|Salticidae|BOLD:AAB2928
Pelegrina insignis|ERSPI303-09|Canada.Ontario|Salticidae|BOLD:AAB2928
Pelegrina insignis|ERSPI302-09|Canada.Ontario|Salticidae|BOLD:AAB2928
Pelegrina insignis|SPITO420-14|Canada.Ontario|Salticidae|BOLD:AAB2928
Pelegrina insignis|SSFDA1685-14|Canada.New Brunswick|Salticidae|BOLD:AAB2928
Pelegrina insignis|SPITO418-14|Canada.Ontario|Salticidae|BOLD:AAB2928
Pelegrina insignis|BBCAN216-09|Canada.New Brunswick|Salticidae|BOLD:AAB2928
Pelegrina insignis|ERSPI304-09|Canada.Ontario|Salticidae|BOLD:AAB2928
Pelegrina insignis|ARONT760-10|Canada.Ontario|Salticidae|BOLD:AAB2928
Pelegrina montana|SPICA102-10|Canada.British Columbia|Salticidae|BOLD:AAB2929
Pelegrina montana|SPICA045-10|Canada.British Columbia|Salticidae|BOLD:AAB2929
Pelegrina montana|BBCAN648-09|Canada.Newfoundland and Labrador|Salticidae|BOLD:AAB2929
Pelegrina montana|SPICA056-10|Canada.British Columbia|Salticidae|BOLD:AAB2929
Pelegrina montana|SPICA107-10|Canada.British Columbia|Salticidae|BOLD:AAB2929
Pelegrina montana|CNRMC1574-12|Canada.Manitoba|Salticidae|BOLD:AAB2929
Pelegrina montana|BBCNP2565-14|Canada.Saskatchewan|Salticidae|BOLD:AAB2929
Pelegrina montana|SPICA1358-10|Canada.Alberta|Salticidae|BOLD:AAB2929
Pelegrina montana|BBCNP3303-14|Canada.Alberta|Salticidae|BOLD:AAB2929
Pelegrina montana|SPICA1408-10|Canada.Saskatchewan|Salticidae|BOLD:AAB2929
Pelegrina montana|SPICA1496-10|Canada.Saskatchewan|Salticidae|BOLD:AAB2929
Pelegrina montana|ARSO489-09|Canada.Manitoba|Salticidae|BOLD:AAB2929
Pelegrina montana|BBCNP3508-14|Canada.Saskatchewan|Salticidae|BOLD:AAB2929
Pelegrina montana|CNPAB300-13|Canada.Saskatchewan|Salticidae|BOLD:AAB2929
Pelegrina montana|CNPAB301-13|Canada.Saskatchewan|Salticidae|BOLD:AAB2929
Pelegrina montana|SSPAC12653-13|Canada.Saskatchewan|Salticidae|BOLD:AAB2929
Pelegrina montana|SSPAC12651-13|Canada.Saskatchewan|Salticidae|BOLD:AAB2929
Pelegrina montana|BBCNP3655-14|Canada.Saskatchewan|Salticidae|BOLD:AAB2929
Pelegrina montana|BBCNP1789-14|Canada.Alberta|Salticidae|BOLD:AAB2929
Pelegrina montana|BBCNP3396-14|Canada.Saskatchewan|Salticidae|BOLD:AAB2929
Pelegrina montana|SSPAC12632-13|Canada.Saskatchewan|Salticidae|BOLD:AAB2929
Pelegrina montana|SSPAB9953-13|Canada.Saskatchewan|Salticidae|BOLD:AAB2929
Pelegrina montana|SSPAC12562-13|Canada.Saskatchewan|Salticidae|BOLD:AAB2929
Pelegrina montana|SSPAB9944-13|Canada.Saskatchewan|Salticidae|BOLD:AAB2929
Pelegrina montana|SSPAB8852-13|Canada.Saskatchewan|Salticidae|BOLD:AAB2929
Pelegrina montana|SSPAB8844-13|Canada.Saskatchewan|Salticidae|BOLD:AAB2929

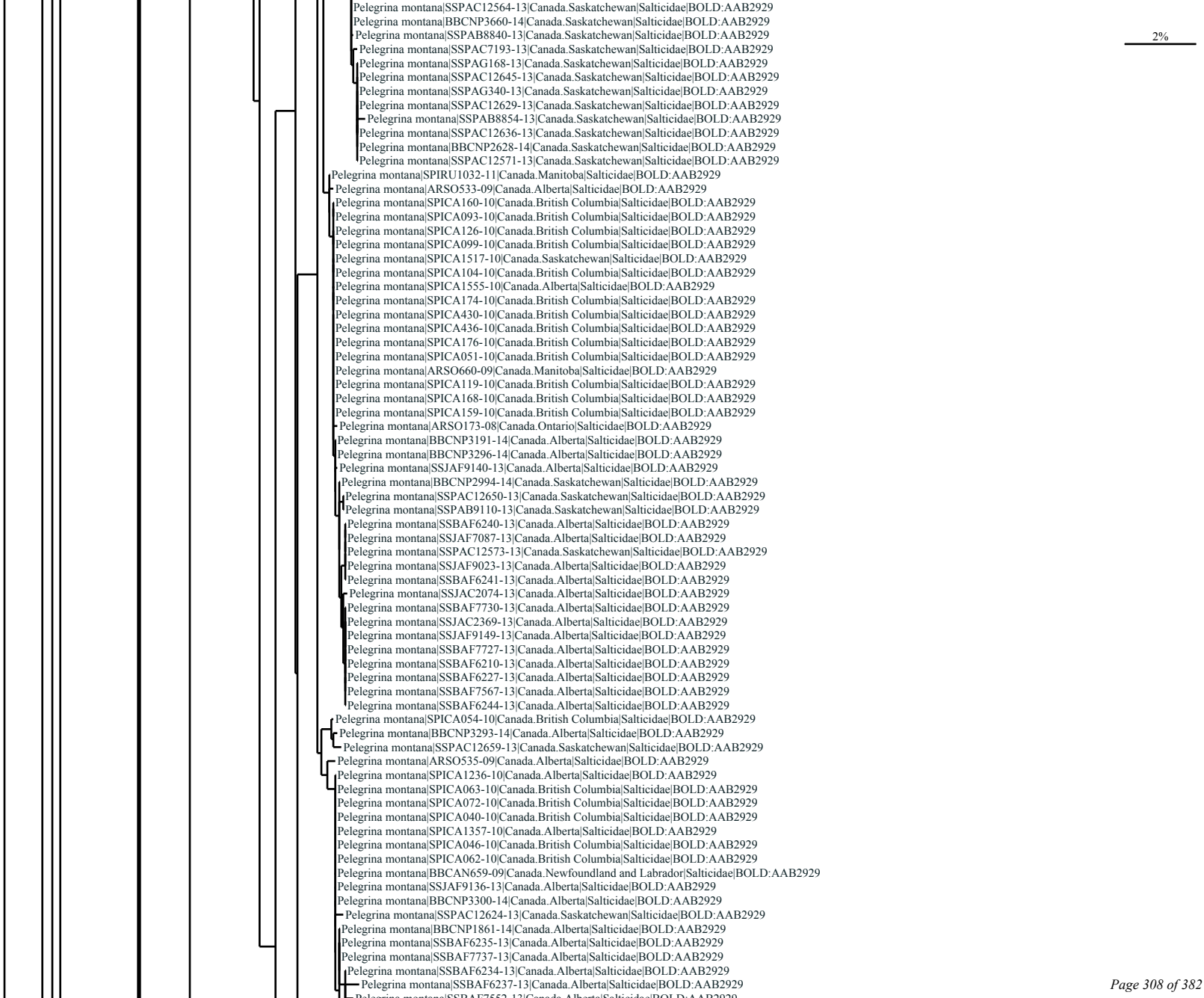
Pelegrina montana|SSPAC12564-13|Canada.Saskatchewan|Salticidae|BOLD:AAB2929
Pelegrina montana|BBCNP3660-14|Canada.Saskatchewan|Salticidae|BOLD:AAB2929
Pelegrina montana|SSPAB8840-13|Canada.Saskatchewan|Salticidae|BOLD:AAB2929
Pelegrina montana|SSPAC7193-13|Canada.Saskatchewan|Salticidae|BOLD:AAB2929
Pelegrina montana|SSPAG168-13|Canada.Saskatchewan|Salticidae|BOLD:AAB2929
Pelegrina montana|SSPAC12645-13|Canada.Saskatchewan|Salticidae|BOLD:AAB2929
Pelegrina montana|SSPAG340-13|Canada.Saskatchewan|Salticidae|BOLD:AAB2929
Pelegrina montana|SSPAC12629-13|Canada.Saskatchewan|Salticidae|BOLD:AAB2929
Pelegrina montana|SSPAB8854-13|Canada.Saskatchewan|Salticidae|BOLD:AAB2929
Pelegrina montana|SSPAC12636-13|Canada.Saskatchewan|Salticidae|BOLD:AAB2929
Pelegrina montana|BBCNP2628-14|Canada.Saskatchewan|Salticidae|BOLD:AAB2929
Pelegrina montana|SSPAC12571-13|Canada.Saskatchewan|Salticidae|BOLD:AAB2929
Pelegrina montana|SPIRU1032-11|Canada.Manitoba|Salticidae|BOLD:AAB2929
Pelegrina montana|ARSO533-09|Canada.Alberta|Salticidae|BOLD:AAB2929
Pelegrina montana|SPICA160-10|Canada.British Columbia|Salticidae|BOLD:AAB2929
Pelegrina montana|SPICA093-10|Canada.British Columbia|Salticidae|BOLD:AAB2929
Pelegrina montana|SPICA126-10|Canada.British Columbia|Salticidae|BOLD:AAB2929
Pelegrina montana|SPICA099-10|Canada.British Columbia|Salticidae|BOLD:AAB2929
Pelegrina montana|SPICA1517-10|Canada.Saskatchewan|Salticidae|BOLD:AAB2929
Pelegrina montana|SPICA104-10|Canada.British Columbia|Salticidae|BOLD:AAB2929
Pelegrina montana|SPICA1555-10|Canada.Alberta|Salticidae|BOLD:AAB2929
Pelegrina montana|SPICA174-10|Canada.British Columbia|Salticidae|BOLD:AAB2929
Pelegrina montana|SPICA430-10|Canada.British Columbia|Salticidae|BOLD:AAB2929
Pelegrina montana|SPICA436-10|Canada.British Columbia|Salticidae|BOLD:AAB2929
Pelegrina montana|SPICA176-10|Canada.British Columbia|Salticidae|BOLD:AAB2929
Pelegrina montana|SPICA051-10|Canada.British Columbia|Salticidae|BOLD:AAB2929
Pelegrina montana|ARSO660-09|Canada.Manitoba|Salticidae|BOLD:AAB2929
Pelegrina montana|SPICA119-10|Canada.British Columbia|Salticidae|BOLD:AAB2929
Pelegrina montana|SPICA168-10|Canada.British Columbia|Salticidae|BOLD:AAB2929
Pelegrina montana|SPICA159-10|Canada.British Columbia|Salticidae|BOLD:AAB2929
Pelegrina montana|ARSO173-08|Canada.Ontario|Salticidae|BOLD:AAB2929
Pelegrina montana|BBCNP3191-14|Canada.Alberta|Salticidae|BOLD:AAB2929
Pelegrina montana|BBCNP3296-14|Canada.Alberta|Salticidae|BOLD:AAB2929
Pelegrina montana|SSJAF9140-13|Canada.Alberta|Salticidae|BOLD:AAB2929
Pelegrina montana|BBCNP2994-14|Canada.Saskatchewan|Salticidae|BOLD:AAB2929
Pelegrina montana|SSPAC12650-13|Canada.Saskatchewan|Salticidae|BOLD:AAB2929
Pelegrina montana|SSPAB9110-13|Canada.Saskatchewan|Salticidae|BOLD:AAB2929
Pelegrina montana|SSBAF6240-13|Canada.Alberta|Salticidae|BOLD:AAB2929
Pelegrina montana|SSJAF7087-13|Canada.Alberta|Salticidae|BOLD:AAB2929
Pelegrina montana|SSPAC12573-13|Canada.Saskatchewan|Salticidae|BOLD:AAB2929
Pelegrina montana|SSJAF9023-13|Canada.Alberta|Salticidae|BOLD:AAB2929
Pelegrina montana|SSBAF6241-13|Canada.Alberta|Salticidae|BOLD:AAB2929
Pelegrina montana|SSJAC2074-13|Canada.Alberta|Salticidae|BOLD:AAB2929
Pelegrina montana|SSBAF7730-13|Canada.Alberta|Salticidae|BOLD:AAB2929
Pelegrina montana|SSJAC2369-13|Canada.Alberta|Salticidae|BOLD:AAB2929
Pelegrina montana|SSJAF9149-13|Canada.Alberta|Salticidae|BOLD:AAB2929
Pelegrina montana|SSBAF7727-13|Canada.Alberta|Salticidae|BOLD:AAB2929
Pelegrina montana|SSBAF6210-13|Canada.Alberta|Salticidae|BOLD:AAB2929
Pelegrina montana|SSBAF6227-13|Canada.Alberta|Salticidae|BOLD:AAB2929
Pelegrina montana|SSBAF7567-13|Canada.Alberta|Salticidae|BOLD:AAB2929
Pelegrina montana|SSBAF6244-13|Canada.Alberta|Salticidae|BOLD:AAB2929
Pelegrina montana|SPICA054-10|Canada.British Columbia|Salticidae|BOLD:AAB2929
Pelegrina montana|BBCNP3293-14|Canada.Alberta|Salticidae|BOLD:AAB2929
Pelegrina montana|SSPAC12659-13|Canada.Saskatchewan|Salticidae|BOLD:AAB2929
Pelegrina montana|ARSO535-09|Canada.Alberta|Salticidae|BOLD:AAB2929
Pelegrina montana|SPICA1236-10|Canada.Alberta|Salticidae|BOLD:AAB2929
Pelegrina montana|SPICA063-10|Canada.British Columbia|Salticidae|BOLD:AAB2929
Pelegrina montana|SPICA072-10|Canada.British Columbia|Salticidae|BOLD:AAB2929
Pelegrina montana|SPICA040-10|Canada.British Columbia|Salticidae|BOLD:AAB2929
Pelegrina montana|SPICA1357-10|Canada.Alberta|Salticidae|BOLD:AAB2929
Pelegrina montana|SPICA046-10|Canada.British Columbia|Salticidae|BOLD:AAB2929
Pelegrina montana|SPICA062-10|Canada.British Columbia|Salticidae|BOLD:AAB2929
Pelegrina montana|BBCAN659-09|Canada.Newfoundland and Labrador|Salticidae|BOLD:AAB2929
Pelegrina montana|SSJAF9136-13|Canada.Alberta|Salticidae|BOLD:AAB2929
Pelegrina montana|BBCNP3300-14|Canada.Alberta|Salticidae|BOLD:AAB2929
Pelegrina montana|SSPAC12624-13|Canada.Saskatchewan|Salticidae|BOLD:AAB2929
Pelegrina montana|BBCNP1861-14|Canada.Alberta|Salticidae|BOLD:AAB2929
Pelegrina montana|SSBAF6235-13|Canada.Alberta|Salticidae|BOLD:AAB2929
Pelegrina montana|SSBAF7737-13|Canada.Alberta|Salticidae|BOLD:AAB2929
Pelegrina montana|SSBAF6234-13|Canada.Alberta|Salticidae|BOLD:AAB2929
Pelegrina montana|SSBAF6237-13|Canada.Alberta|Salticidae|BOLD:AAB2929
2%

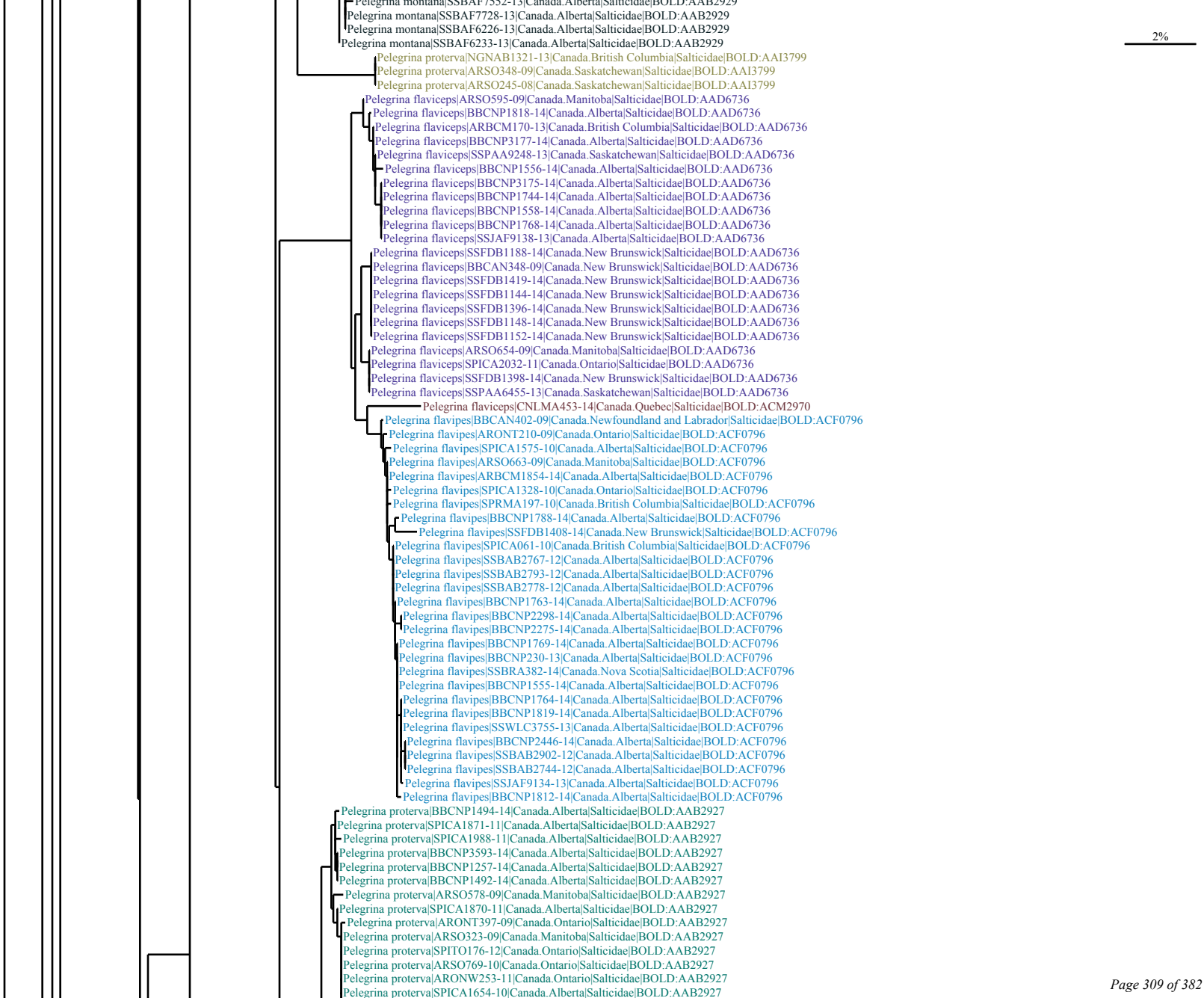
Pelegrina montana|SSBAF7552-13|Canada.Alberta|Salticidae|BOLD:AAB2929
Pelegrina montana|SSBAF7728-13|Canada.Alberta|Salticidae|BOLD:AAB2929
Pelegrina montana|SSBAF6226-13|Canada.Alberta|Salticidae|BOLD:AAB2929
Pelegrina montana|SSBAF6233-13|Canada.Alberta|Salticidae|BOLD:AAB2929
2%
Pelegrina proterva|NGNAB1321-13|Canada.British Columbia|Salticidae|BOLD:AAI3799
Pelegrina proterva|ARSO348-09|Canada.Saskatchewan|Salticidae|BOLD:AAI3799
Pelegrina proterva|ARSO245-08|Canada.Saskatchewan|Salticidae|BOLD:AAI3799
Pelegrina flaviceps|ARSO595-09|Canada.Manitoba|Salticidae|BOLD:AAD6736
Pelegrina flaviceps|BBCNP1818-14|Canada.Alberta|Salticidae|BOLD:AAD6736
Pelegrina flaviceps|ARBCM170-13|Canada.British Columbia|Salticidae|BOLD:AAD6736
Pelegrina flaviceps|BBCNP3177-14|Canada.Alberta|Salticidae|BOLD:AAD6736
Pelegrina flaviceps|SSPAA9248-13|Canada.Saskatchewan|Salticidae|BOLD:AAD6736
Pelegrina flaviceps|BBCNP1556-14|Canada.Alberta|Salticidae|BOLD:AAD6736
Pelegrina flaviceps|BBCNP3175-14|Canada.Alberta|Salticidae|BOLD:AAD6736
Pelegrina flaviceps|BBCNP1744-14|Canada.Alberta|Salticidae|BOLD:AAD6736
Pelegrina flaviceps|BBCNP1558-14|Canada.Alberta|Salticidae|BOLD:AAD6736
Pelegrina flaviceps|BBCNP1768-14|Canada.Alberta|Salticidae|BOLD:AAD6736
Pelegrina flaviceps|SSJAF9138-13|Canada.Alberta|Salticidae|BOLD:AAD6736
Pelegrina flaviceps|SSFDB1188-14|Canada.New Brunswick|Salticidae|BOLD:AAD6736
Pelegrina flaviceps|BBCAN348-09|Canada.New Brunswick|Salticidae|BOLD:AAD6736
Pelegrina flaviceps|SSFDB1419-14|Canada.New Brunswick|Salticidae|BOLD:AAD6736
Pelegrina flaviceps|SSFDB1144-14|Canada.New Brunswick|Salticidae|BOLD:AAD6736
Pelegrina flaviceps|SSFDB1396-14|Canada.New Brunswick|Salticidae|BOLD:AAD6736
Pelegrina flaviceps|SSFDB1148-14|Canada.New Brunswick|Salticidae|BOLD:AAD6736
Pelegrina flaviceps|SSFDB1152-14|Canada.New Brunswick|Salticidae|BOLD:AAD6736
Pelegrina flaviceps|ARSO654-09|Canada.Manitoba|Salticidae|BOLD:AAD6736
Pelegrina flaviceps|SPICA2032-11|Canada.Ontario|Salticidae|BOLD:AAD6736
Pelegrina flaviceps|SSFDB1398-14|Canada.New Brunswick|Salticidae|BOLD:AAD6736
Pelegrina flaviceps|SSPAA6455-13|Canada.Saskatchewan|Salticidae|BOLD:AAD6736
Pelegrina flaviceps|CNLMA453-14|Canada.Quebec|Salticidae|BOLD:ACM2970
Pelegrina flavipes|BBCAN402-09|Canada.Newfoundland and Labrador|Salticidae|BOLD:ACF0796
Pelegrina flavipes|ARONT210-09|Canada.Ontario|Salticidae|BOLD:ACF0796
Pelegrina flavipes|SPICA1575-10|Canada.Alberta|Salticidae|BOLD:ACF0796
Pelegrina flavipes|ARSO663-09|Canada.Manitoba|Salticidae|BOLD:ACF0796
Pelegrina flavipes|ARBCM1854-14|Canada.Alberta|Salticidae|BOLD:ACF0796
Pelegrina flavipes|SPICA1328-10|Canada.Ontario|Salticidae|BOLD:ACF0796
Pelegrina flavipes|SPRMA197-10|Canada.British Columbia|Salticidae|BOLD:ACF0796
Pelegrina flavipes|BBCNP1788-14|Canada.Alberta|Salticidae|BOLD:ACF0796
Pelegrina flavipes|SSFDB1408-14|Canada.New Brunswick|Salticidae|BOLD:ACF0796
Pelegrina flavipes|SPICA061-10|Canada.British Columbia|Salticidae|BOLD:ACF0796
Pelegrina flavipes|SSBAB2767-12|Canada.Alberta|Salticidae|BOLD:ACF0796
Pelegrina flavipes|SSBAB2793-12|Canada.Alberta|Salticidae|BOLD:ACF0796
Pelegrina flavipes|SSBAB2778-12|Canada.Alberta|Salticidae|BOLD:ACF0796
Pelegrina flavipes|BBCNP1763-14|Canada.Alberta|Salticidae|BOLD:ACF0796
Pelegrina flavipes|BBCNP2298-14|Canada.Alberta|Salticidae|BOLD:ACF0796
Pelegrina flavipes|BBCNP2275-14|Canada.Alberta|Salticidae|BOLD:ACF0796
Pelegrina flavipes|BBCNP1769-14|Canada.Alberta|Salticidae|BOLD:ACF0796
Pelegrina flavipes|BBCNP230-13|Canada.Alberta|Salticidae|BOLD:ACF0796
Pelegrina flavipes|SSBRA382-14|Canada.Nova Scotia|Salticidae|BOLD:ACF0796
Pelegrina flavipes|BBCNP1555-14|Canada.Alberta|Salticidae|BOLD:ACF0796
Pelegrina flavipes|BBCNP1764-14|Canada.Alberta|Salticidae|BOLD:ACF0796
Pelegrina flavipes|BBCNP1819-14|Canada.Alberta|Salticidae|BOLD:ACF0796
Pelegrina flavipes|SSWLC3755-13|Canada.Alberta|Salticidae|BOLD:ACF0796
Pelegrina flavipes|BBCNP2446-14|Canada.Alberta|Salticidae|BOLD:ACF0796
Pelegrina flavipes|SSBAB2902-12|Canada.Alberta|Salticidae|BOLD:ACF0796
Pelegrina flavipes|SSBAB2744-12|Canada.Alberta|Salticidae|BOLD:ACF0796
Pelegrina flavipes|SSJAF9134-13|Canada.Alberta|Salticidae|BOLD:ACF0796
Pelegrina flavipes|BBCNP1812-14|Canada.Alberta|Salticidae|BOLD:ACF0796
Pelegrina proterva|BBCNP1494-14|Canada.Alberta|Salticidae|BOLD:AAB2927
Pelegrina proterva|SPICA1871-11|Canada.Alberta|Salticidae|BOLD:AAB2927
Pelegrina proterva|SPICA1988-11|Canada.Alberta|Salticidae|BOLD:AAB2927
Pelegrina proterva|BBCNP3593-14|Canada.Alberta|Salticidae|BOLD:AAB2927
Pelegrina proterva|BBCNP1257-14|Canada.Alberta|Salticidae|BOLD:AAB2927
Pelegrina proterva|BBCNP1492-14|Canada.Alberta|Salticidae|BOLD:AAB2927
Pelegrina proterva|ARSO578-09|Canada.Manitoba|Salticidae|BOLD:AAB2927
Pelegrina proterva|SPICA1870-11|Canada.Alberta|Salticidae|BOLD:AAB2927
Pelegrina proterva|ARONT397-09|Canada.Ontario|Salticidae|BOLD:AAB2927
Pelegrina proterva|ARSO323-09|Canada.Manitoba|Salticidae|BOLD:AAB2927
Pelegrina proterva|SPITO176-12|Canada.Ontario|Salticidae|BOLD:AAB2927
Pelegrina proterva|ARSO769-10|Canada.Ontario|Salticidae|BOLD:AAB2927
Pelegrina proterva|ARONW253-11|Canada.Ontario|Salticidae|BOLD:AAB2927
Pelegrina proterva|SPICA1654-10|Canada.Alberta|Salticidae|BOLD:AAB2927

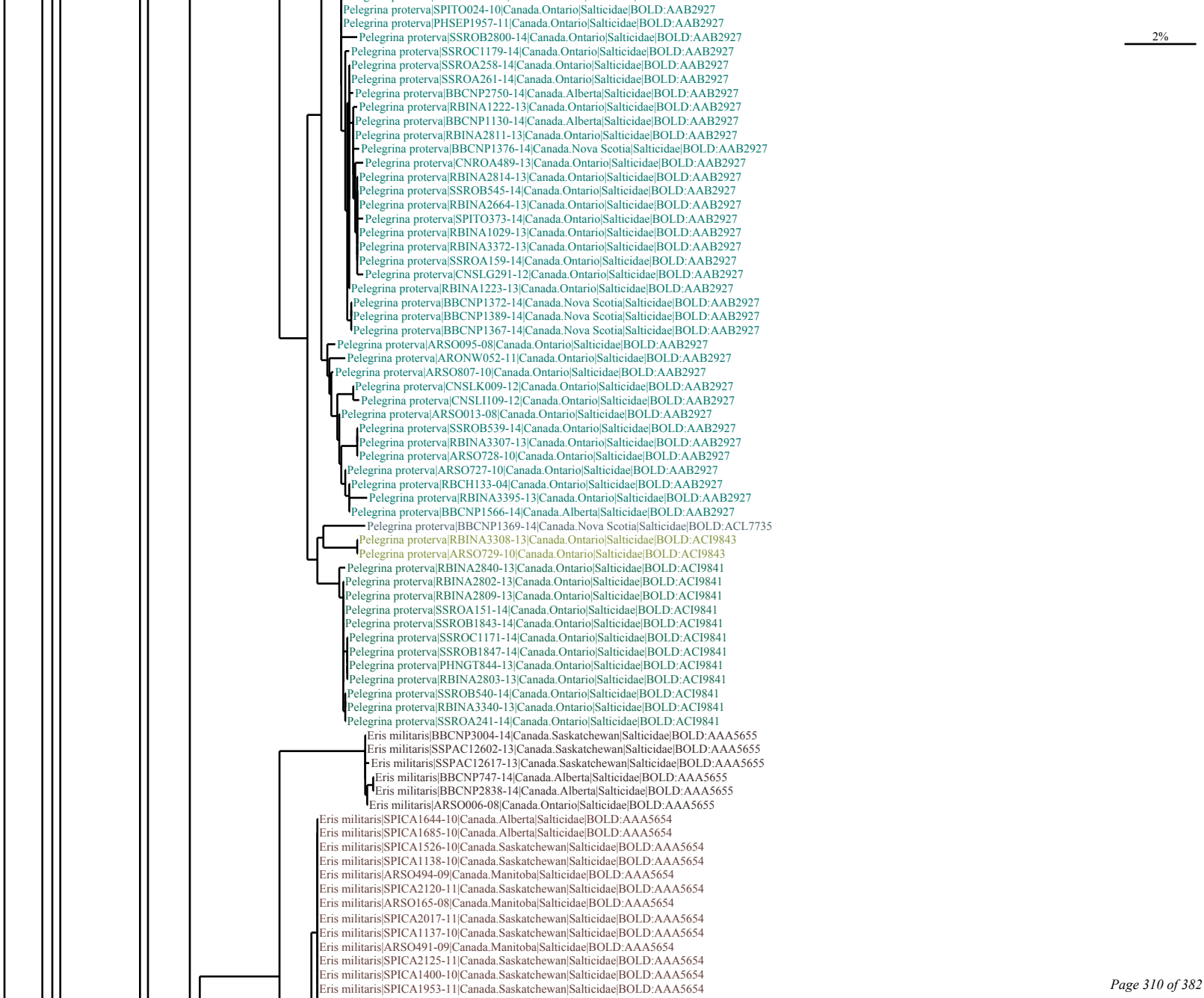
2%
Pelegrina proterva|SPITO024-10|Canada.Ontario|Salticidae|BOLD:AAB2927
Pelegrina proterva|PHSEP1957-11|Canada.Ontario|Salticidae|BOLD:AAB2927
Pelegrina proterva|SSROB2800-14|Canada.Ontario|Salticidae|BOLD:AAB2927
Pelegrina proterva|SSROC1179-14|Canada.Ontario|Salticidae|BOLD:AAB2927
Pelegrina proterva|SSROA258-14|Canada.Ontario|Salticidae|BOLD:AAB2927
Pelegrina proterva|SSROA261-14|Canada.Ontario|Salticidae|BOLD:AAB2927
Pelegrina proterva|BBCNP2750-14|Canada.Alberta|Salticidae|BOLD:AAB2927
Pelegrina proterva|RBINA1222-13|Canada.Ontario|Salticidae|BOLD:AAB2927
Pelegrina proterva|BBCNP1130-14|Canada.Alberta|Salticidae|BOLD:AAB2927
Pelegrina proterva|RBINA2811-13|Canada.Ontario|Salticidae|BOLD:AAB2927
Pelegrina proterva|BBCNP1376-14|Canada.Nova Scotia|Salticidae|BOLD:AAB2927
Pelegrina proterva|CNROA489-13|Canada.Ontario|Salticidae|BOLD:AAB2927
Pelegrina proterva|RBINA2814-13|Canada.Ontario|Salticidae|BOLD:AAB2927
Pelegrina proterva|SSROB545-14|Canada.Ontario|Salticidae|BOLD:AAB2927
Pelegrina proterva|RBINA2664-13|Canada.Ontario|Salticidae|BOLD:AAB2927
Pelegrina proterva|SPITO373-14|Canada.Ontario|Salticidae|BOLD:AAB2927
Pelegrina proterva|RBINA1029-13|Canada.Ontario|Salticidae|BOLD:AAB2927
Pelegrina proterva|RBINA3372-13|Canada.Ontario|Salticidae|BOLD:AAB2927
Pelegrina proterva|SSROA159-14|Canada.Ontario|Salticidae|BOLD:AAB2927
Pelegrina proterva|CNSLG291-12|Canada.Ontario|Salticidae|BOLD:AAB2927
Pelegrina proterva|RBINA1223-13|Canada.Ontario|Salticidae|BOLD:AAB2927
Pelegrina proterva|BBCNP1372-14|Canada.Nova Scotia|Salticidae|BOLD:AAB2927
Pelegrina proterva|BBCNP1389-14|Canada.Nova Scotia|Salticidae|BOLD:AAB2927
Pelegrina proterva|BBCNP1367-14|Canada.Nova Scotia|Salticidae|BOLD:AAB2927
Pelegrina proterva|ARSO095-08|Canada.Ontario|Salticidae|BOLD:AAB2927
Pelegrina proterva|ARONW052-11|Canada.Ontario|Salticidae|BOLD:AAB2927
Pelegrina proterva|ARSO807-10|Canada.Ontario|Salticidae|BOLD:AAB2927
Pelegrina proterva|CNSLK009-12|Canada.Ontario|Salticidae|BOLD:AAB2927
Pelegrina proterva|CNSLI109-12|Canada.Ontario|Salticidae|BOLD:AAB2927
Pelegrina proterva|ARSO013-08|Canada.Ontario|Salticidae|BOLD:AAB2927
Pelegrina proterva|SSROB539-14|Canada.Ontario|Salticidae|BOLD:AAB2927
Pelegrina proterva|RBINA3307-13|Canada.Ontario|Salticidae|BOLD:AAB2927
Pelegrina proterva|ARSO728-10|Canada.Ontario|Salticidae|BOLD:AAB2927
Pelegrina proterva|ARSO727-10|Canada.Ontario|Salticidae|BOLD:AAB2927
Pelegrina proterva|RBCH133-04|Canada.Ontario|Salticidae|BOLD:AAB2927
Pelegrina proterva|RBINA3395-13|Canada.Ontario|Salticidae|BOLD:AAB2927
Pelegrina proterva|BBCNP1566-14|Canada.Alberta|Salticidae|BOLD:AAB2927
Pelegrina proterva|BBCNP1369-14|Canada.Nova Scotia|Salticidae|BOLD:ACL7735
Pelegrina proterva|RBINA3308-13|Canada.Ontario|Salticidae|BOLD:ACI9843
Pelegrina proterva|ARSO729-10|Canada.Ontario|Salticidae|BOLD:ACI9843
Pelegrina proterva|RBINA2840-13|Canada.Ontario|Salticidae|BOLD:ACI9841
Pelegrina proterva|RBINA2802-13|Canada.Ontario|Salticidae|BOLD:ACI9841
Pelegrina proterva|RBINA2809-13|Canada.Ontario|Salticidae|BOLD:ACI9841
Pelegrina proterva|SSROA151-14|Canada.Ontario|Salticidae|BOLD:ACI9841
Pelegrina proterva|SSROB1843-14|Canada.Ontario|Salticidae|BOLD:ACI9841
Pelegrina proterva|SSROC1171-14|Canada.Ontario|Salticidae|BOLD:ACI9841
Pelegrina proterva|SSROB1847-14|Canada.Ontario|Salticidae|BOLD:ACI9841
Pelegrina proterva|PHNGT844-13|Canada.Ontario|Salticidae|BOLD:ACI9841
Pelegrina proterva|RBINA2803-13|Canada.Ontario|Salticidae|BOLD:ACI9841
Pelegrina proterva|SSROB540-14|Canada.Ontario|Salticidae|BOLD:ACI9841
Pelegrina proterva|RBINA3340-13|Canada.Ontario|Salticidae|BOLD:ACI9841
Pelegrina proterva|SSROA241-14|Canada.Ontario|Salticidae|BOLD:ACI9841
Eris militaris|BBCNP3004-14|Canada.Saskatchewan|Salticidae|BOLD:AAA5655
Eris militaris|SSPAC12602-13|Canada.Saskatchewan|Salticidae|BOLD:AAA5655
Eris militaris|SSPAC12617-13|Canada.Saskatchewan|Salticidae|BOLD:AAA5655
Eris militaris|BBCNP747-14|Canada.Alberta|Salticidae|BOLD:AAA5655
Eris militaris|BBCNP2838-14|Canada.Alberta|Salticidae|BOLD:AAA5655
Eris militaris|ARSO006-08|Canada.Ontario|Salticidae|BOLD:AAA5655
Eris militaris|SPICA1644-10|Canada.Alberta|Salticidae|BOLD:AAA5654
Eris militaris|SPICA1685-10|Canada.Alberta|Salticidae|BOLD:AAA5654
Eris militaris|SPICA1526-10|Canada.Saskatchewan|Salticidae|BOLD:AAA5654
Eris militaris|SPICA1138-10|Canada.Saskatchewan|Salticidae|BOLD:AAA5654
Eris militaris|ARSO494-09|Canada.Manitoba|Salticidae|BOLD:AAA5654
Eris militaris|SPICA2120-11|Canada.Saskatchewan|Salticidae|BOLD:AAA5654
Eris militaris|ARSO165-08|Canada.Manitoba|Salticidae|BOLD:AAA5654
Eris militaris|SPICA2017-11|Canada.Saskatchewan|Salticidae|BOLD:AAA5654
Eris militaris|SPICA1137-10|Canada.Saskatchewan|Salticidae|BOLD:AAA5654
Eris militaris|ARSO491-09|Canada.Manitoba|Salticidae|BOLD:AAA5654
Eris militaris|SPICA2125-11|Canada.Saskatchewan|Salticidae|BOLD:AAA5654
Eris militaris|SPICA1400-10|Canada.Saskatchewan|Salticidae|BOLD:AAA5654
Eris militaris|SPICA1953-11|Canada.Saskatchewan|Salticidae|BOLD:AAA5654

Eris militaris|SPICA1693-10|Canada.Alberta|Salticidae|BOLD:AAA5654
Eris militaris|SPICA1866-11|Canada.Alberta|Salticidae|BOLD:AAA5654
Eris militaris|BBCNP3179-14|Canada.Alberta|Salticidae|BOLD:AAA5654
Eris militaris|SSPAA9305-13|Canada.Saskatchewan|Salticidae|BOLD:AAA5654
Eris militaris|BBCNP3142-14|Canada.Alberta|Salticidae|BOLD:AAA5654
Eris militaris|BBCNP3187-14|Canada.Alberta|Salticidae|BOLD:AAA5654
Eris militaris|BBCNP2966-14|Canada.Saskatchewan|Salticidae|BOLD:AAA5654
Eris militaris|BBCNP2525-14|Canada.Alberta|Salticidae|BOLD:AAA5654
Eris militaris|BBCNP3002-14|Canada.Saskatchewan|Salticidae|BOLD:AAA5654
Eris militaris|BBCNP1510-14|Canada.Alberta|Salticidae|BOLD:AAA5654
Eris militaris|BBCNP3505-14|Canada.Saskatchewan|Salticidae|BOLD:AAA5654
Eris militaris|BBCNP3165-14|Canada.Alberta|Salticidae|BOLD:AAA5654
Eris militaris|BBCNP3394-14|Canada.Saskatchewan|Salticidae|BOLD:AAA5654
Eris militaris|BBCNP2981-14|Canada.Saskatchewan|Salticidae|BOLD:AAA5654
Eris militaris|BBCNP3506-14|Canada.Saskatchewan|Salticidae|BOLD:AAA5654
Eris militaris|BBCNP3253-14|Canada.Alberta|Salticidae|BOLD:AAA5654
Eris militaris|BBCNP1674-14|Canada.Alberta|Salticidae|BOLD:AAA5654
Eris militaris|BBCNP2606-14|Canada.Saskatchewan|Salticidae|BOLD:AAA5654
Eris militaris|BBCNP048-13|Canada.Alberta|Salticidae|BOLD:AAA5654
Eris militaris|CNWBE286-13|Canada.Alberta|Salticidae|BOLD:AAA5654
Eris militaris|BBCNP1862-14|Canada.Alberta|Salticidae|BOLD:AAA5654
Eris militaris|BBCNP1777-14|Canada.Alberta|Salticidae|BOLD:AAA5654
Eris militaris|SSPAC12611-13|Canada.Saskatchewan|Salticidae|BOLD:AAA5654
Eris militaris|BBCNP2603-14|Canada.Saskatchewan|Salticidae|BOLD:AAA5654
Eris militaris|BBCNP1836-14|Canada.Alberta|Salticidae|BOLD:AAA5654
Eris militaris|BBCNP1748-14|Canada.Alberta|Salticidae|BOLD:AAA5654
Eris militaris|SSPAC12628-13|Canada.Saskatchewan|Salticidae|BOLD:AAA5654
Eris militaris|CNWBG1009-13|Canada.Alberta|Salticidae|BOLD:AAA5654
Eris militaris|BBCNP1678-14|Canada.Alberta|Salticidae|BOLD:AAA5654
Eris militaris|BBCNP2617-14|Canada.Saskatchewan|Salticidae|BOLD:AAA5654
Eris militaris|BBCNP2620-14|Canada.Saskatchewan|Salticidae|BOLD:AAA5654
Eris militaris|BBCNP3402-14|Canada.Saskatchewan|Salticidae|BOLD:AAA5654
Eris militaris|ARSO018-08|Canada.Ontario|Salticidae|BOLD:AAA5654
Eris militaris|ARSO064-08|Canada.Ontario|Salticidae|BOLD:AAA5654
Eris militaris|BBCNP3507-14|Canada.Saskatchewan|Salticidae|BOLD:AAA5654
Eris militaris|ARSO481-09|Canada.Manitoba|Salticidae|BOLD:AAA5654
Eris militaris|SPRMA366-10|Canada.British Columbia|Salticidae|BOLD:AAA5654
Eris militaris|SPICA1995-11|Canada.British Columbia|Salticidae|BOLD:AAA5654
Eris militaris|SSWLD7268-13|Canada.Alberta|Salticidae|BOLD:AAA5654
Eris militaris|SSWLD6446-13|Canada.Alberta|Salticidae|BOLD:AAA5654
Eris militaris|SSWLD6478-13|Canada.Alberta|Salticidae|BOLD:AAA5654
Eris militaris|SSWLD5995-13|Canada.Alberta|Salticidae|BOLD:AAA5654
Eris militaris|BBCAN226-09|Canada.New Brunswick|Salticidae|BOLD:AAA5654
Eris militaris|BBCAN209-09|Canada.New Brunswick|Salticidae|BOLD:AAA5654
Eris militaris|BBCAN239-09|Canada.New Brunswick|Salticidae|BOLD:AAA5654
Eris militaris|BBCAN210-09|Canada.New Brunswick|Salticidae|BOLD:AAA5654
Eris militaris|BBCAN1039-10|Canada.Nova Scotia|Salticidae|BOLD:AAA5654
Eris militaris|ARSO645-09|Canada.Manitoba|Salticidae|BOLD:AAA5654
Eris militaris|ARSO493-09|Canada.Manitoba|Salticidae|BOLD:AAA5654
Eris militaris|BBCNP2962-14|Canada.Saskatchewan|Salticidae|BOLD:AAA5654
Eris militaris|BBCNP2955-14|Canada.Saskatchewan|Salticidae|BOLD:AAA5654
Eris militaris|BBCAN415-09|Canada.Nova Scotia|Salticidae|BOLD:AAA5654
Eris militaris|BBCAN1015-10|Canada.Nova Scotia|Salticidae|BOLD:AAA5654
Eris militaris|ARSO495-09|Canada.Manitoba|Salticidae|BOLD:AAA5654
Eris militaris|SPICA1954-11|Canada.Saskatchewan|Salticidae|BOLD:AAA5654
Eris militaris|SPICA2110-11|Canada.Saskatchewan|Salticidae|BOLD:AAA5654
Eris militaris|BBCAN235-09|Canada.New Brunswick|Salticidae|BOLD:AAA5654
Eris militaris|BBCAN094-09|Canada.New Brunswick|Salticidae|BOLD:AAA5654
Eris militaris|ARSO651-09|Canada.Manitoba|Salticidae|BOLD:AAA5654
Eris militaris|BBCAN412-09|Canada.Nova Scotia|Salticidae|BOLD:AAA5654
Eris militaris|BBCAN456-09|Canada.Nova Scotia|Salticidae|BOLD:AAA5654
Eris militaris|BBCAN350-09|Canada.New Brunswick|Salticidae|BOLD:AAA5654
Eris militaris|SPICA2111-11|Canada.Saskatchewan|Salticidae|BOLD:AAA5654
Eris militaris|BBCAN122-09|Canada.New Brunswick|Salticidae|BOLD:AAA5654
Eris militaris|SPICA1711-11|Canada.Alberta|Salticidae|BOLD:AAA5654
Eris militaris|ARSO587-09|Canada.Manitoba|Salticidae|BOLD:AAA5654
Eris militaris|ALBSP180-10|Canada.Alberta|Salticidae|BOLD:AAA5654
Eris militaris|SPICA1999-11|Canada.British Columbia|Salticidae|BOLD:AAA5654
Eris militaris|SPICA1658-10|Canada.Alberta|Salticidae|BOLD:AAA5654
Eris militaris|SPICA1682-10|Canada.Alberta|Salticidae|BOLD:AAA5654
Eris militaris|ARSO028-08|Canada.Ontario|Salticidae|BOLD:AAA5654
2%

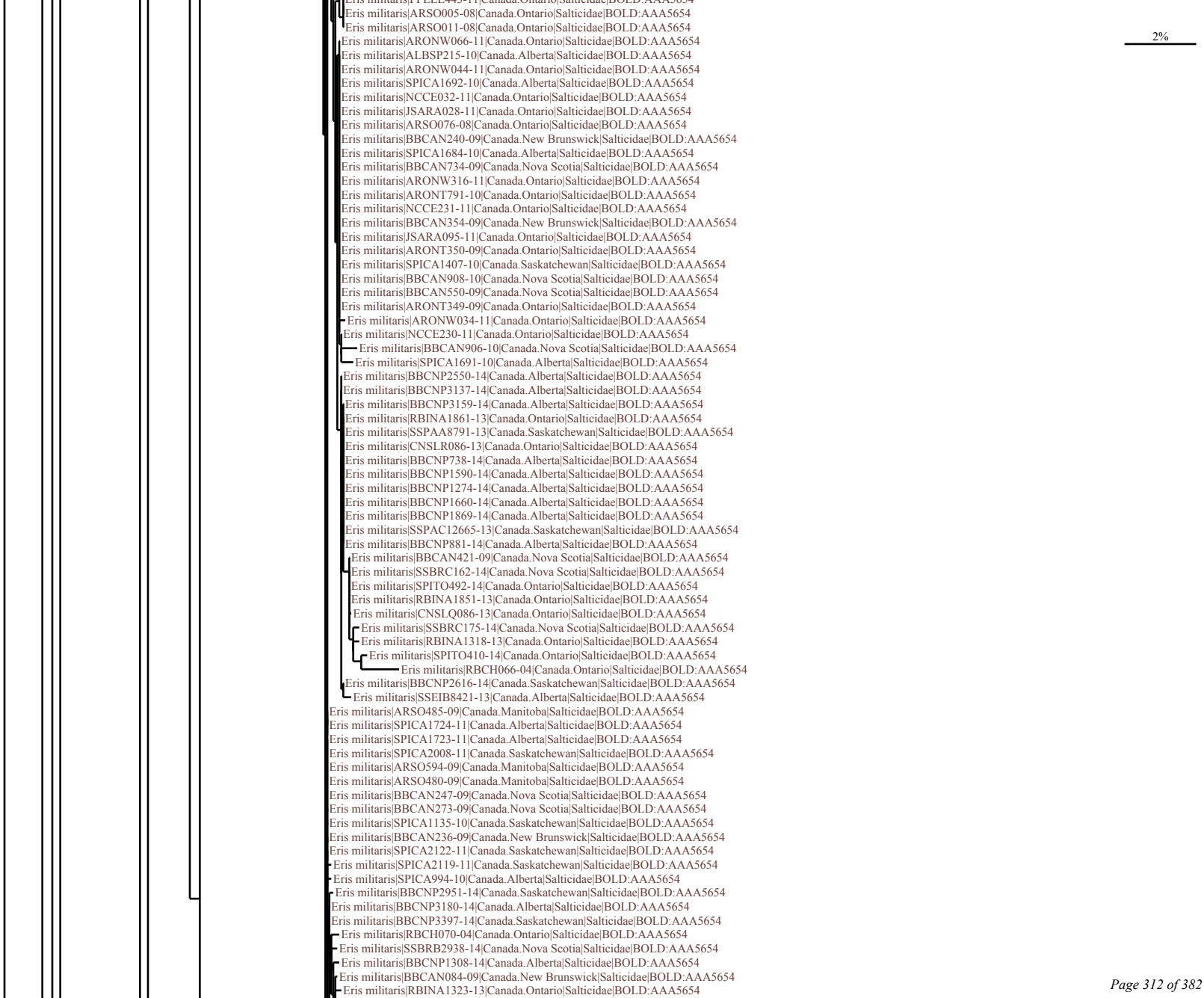
Eris militaris|ARSO005-08|Canada.Ontario|Salticidae|BOLD:AAA5654
Eris militaris|ARSO011-08|Canada.Ontario|Salticidae|BOLD:AAA5654
Eris militaris|ARONW066-11|Canada.Ontario|Salticidae|BOLD:AAA5654
Eris militaris|ALBSP215-10|Canada.Alberta|Salticidae|BOLD:AAA5654
Eris militaris|ARONW044-11|Canada.Ontario|Salticidae|BOLD:AAA5654
Eris militaris|SPICA1692-10|Canada.Alberta|Salticidae|BOLD:AAA5654
Eris militaris|NCCE032-11|Canada.Ontario|Salticidae|BOLD:AAA5654
Eris militaris|JSARA028-11|Canada.Ontario|Salticidae|BOLD:AAA5654
Eris militaris|ARSO076-08|Canada.Ontario|Salticidae|BOLD:AAA5654
Eris militaris|BBCAN240-09|Canada.New Brunswick|Salticidae|BOLD:AAA5654
Eris militaris|SPICA1684-10|Canada.Alberta|Salticidae|BOLD:AAA5654
Eris militaris|BBCAN734-09|Canada.Nova Scotia|Salticidae|BOLD:AAA5654
Eris militaris|ARONW316-11|Canada.Ontario|Salticidae|BOLD:AAA5654
Eris militaris|ARONT791-10|Canada.Ontario|Salticidae|BOLD:AAA5654
Eris militaris|NCCE231-11|Canada.Ontario|Salticidae|BOLD:AAA5654
Eris militaris|BBCAN354-09|Canada.New Brunswick|Salticidae|BOLD:AAA5654
Eris militaris|JSARA095-11|Canada.Ontario|Salticidae|BOLD:AAA5654
Eris militaris|ARONT350-09|Canada.Ontario|Salticidae|BOLD:AAA5654
Eris militaris|SPICA1407-10|Canada.Saskatchewan|Salticidae|BOLD:AAA5654
Eris militaris|BBCAN908-10|Canada.Nova Scotia|Salticidae|BOLD:AAA5654
Eris militaris|BBCAN550-09|Canada.Nova Scotia|Salticidae|BOLD:AAA5654
Eris militaris|ARONT349-09|Canada.Ontario|Salticidae|BOLD:AAA5654
Eris militaris|ARONW034-11|Canada.Ontario|Salticidae|BOLD:AAA5654
Eris militaris|NCCE230-11|Canada.Ontario|Salticidae|BOLD:AAA5654
Eris militaris|BBCAN906-10|Canada.Nova Scotia|Salticidae|BOLD:AAA5654
Eris militaris|SPICA1691-10|Canada.Alberta|Salticidae|BOLD:AAA5654
Eris militaris|BBCNP2550-14|Canada.Alberta|Salticidae|BOLD:AAA5654
Eris militaris|BBCNP3137-14|Canada.Alberta|Salticidae|BOLD:AAA5654
Eris militaris|BBCNP3159-14|Canada.Alberta|Salticidae|BOLD:AAA5654
Eris militaris|RBINA1861-13|Canada.Ontario|Salticidae|BOLD:AAA5654
Eris militaris|SSPAA8791-13|Canada.Saskatchewan|Salticidae|BOLD:AAA5654
Eris militaris|CNSLR086-13|Canada.Ontario|Salticidae|BOLD:AAA5654
Eris militaris|BBCNP738-14|Canada.Alberta|Salticidae|BOLD:AAA5654
Eris militaris|BBCNP1590-14|Canada.Alberta|Salticidae|BOLD:AAA5654
Eris militaris|BBCNP1274-14|Canada.Alberta|Salticidae|BOLD:AAA5654
Eris militaris|BBCNP1660-14|Canada.Alberta|Salticidae|BOLD:AAA5654
Eris militaris|BBCNP1869-14|Canada.Alberta|Salticidae|BOLD:AAA5654
Eris militaris|SSPAC12665-13|Canada.Saskatchewan|Salticidae|BOLD:AAA5654
Eris militaris|BBCNP881-14|Canada.Alberta|Salticidae|BOLD:AAA5654
Eris militaris|BBCAN421-09|Canada.Nova Scotia|Salticidae|BOLD:AAA5654
Eris militaris|SSBRC162-14|Canada.Nova Scotia|Salticidae|BOLD:AAA5654
Eris militaris|SPITO492-14|Canada.Ontario|Salticidae|BOLD:AAA5654
Eris militaris|RBINA1851-13|Canada.Ontario|Salticidae|BOLD:AAA5654
Eris militaris|CNSLQ086-13|Canada.Ontario|Salticidae|BOLD:AAA5654
Eris militaris|SSBRC175-14|Canada.Nova Scotia|Salticidae|BOLD:AAA5654
Eris militaris|RBINA1318-13|Canada.Ontario|Salticidae|BOLD:AAA5654
Eris militaris|SPITO410-14|Canada.Ontario|Salticidae|BOLD:AAA5654
Eris militaris|RBCH066-04|Canada.Ontario|Salticidae|BOLD:AAA5654
Eris militaris|BBCNP2616-14|Canada.Saskatchewan|Salticidae|BOLD:AAA5654
Eris militaris|SSEIB8421-13|Canada.Alberta|Salticidae|BOLD:AAA5654
Eris militaris|ARSO485-09|Canada.Manitoba|Salticidae|BOLD:AAA5654
Eris militaris|SPICA1724-11|Canada.Alberta|Salticidae|BOLD:AAA5654
Eris militaris|SPICA1723-11|Canada.Alberta|Salticidae|BOLD:AAA5654
Eris militaris|SPICA2008-11|Canada.Saskatchewan|Salticidae|BOLD:AAA5654
Eris militaris|ARSO594-09|Canada.Manitoba|Salticidae|BOLD:AAA5654
Eris militaris|ARSO480-09|Canada.Manitoba|Salticidae|BOLD:AAA5654
Eris militaris|BBCAN247-09|Canada.Nova Scotia|Salticidae|BOLD:AAA5654
Eris militaris|BBCAN273-09|Canada.Nova Scotia|Salticidae|BOLD:AAA5654
Eris militaris|SPICA1135-10|Canada.Saskatchewan|Salticidae|BOLD:AAA5654
Eris militaris|BBCAN236-09|Canada.New Brunswick|Salticidae|BOLD:AAA5654
Eris militaris|SPICA2122-11|Canada.Saskatchewan|Salticidae|BOLD:AAA5654
Eris militaris|SPICA2119-11|Canada.Saskatchewan|Salticidae|BOLD:AAA5654
Eris militaris|SPICA994-10|Canada.Alberta|Salticidae|BOLD:AAA5654
Eris militaris|BBCNP2951-14|Canada.Saskatchewan|Salticidae|BOLD:AAA5654
Eris militaris|BBCNP3180-14|Canada.Alberta|Salticidae|BOLD:AAA5654
Eris militaris|BBCNP3397-14|Canada.Saskatchewan|Salticidae|BOLD:AAA5654
Eris militaris|RBCH070-04|Canada.Ontario|Salticidae|BOLD:AAA5654
Eris militaris|SSBRB2938-14|Canada.Nova Scotia|Salticidae|BOLD:AAA5654
Eris militaris|BBCNP1308-14|Canada.Alberta|Salticidae|BOLD:AAA5654
Eris militaris|BBCAN084-09|Canada.New Brunswick|Salticidae|BOLD:AAA5654
Eris militaris|RBINA1323-13|Canada.Ontario|Salticidae|BOLD:AAA5654
2%

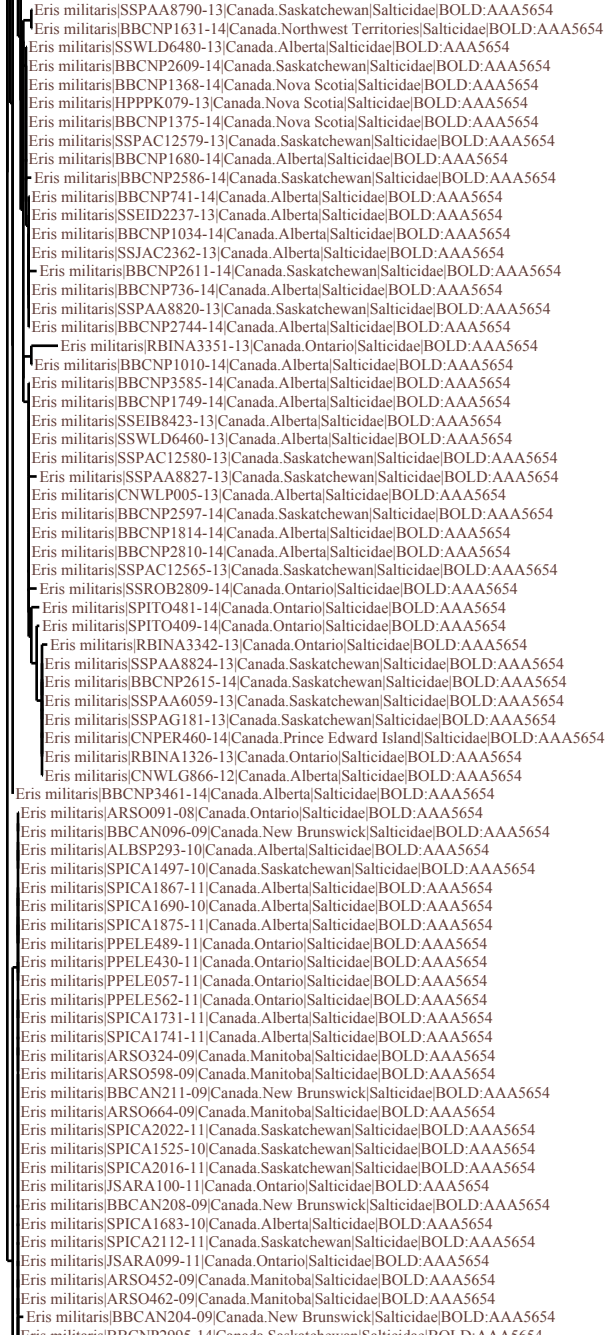
Eris militaris|SSPAA8790-13|Canada.Saskatchewan|Salticidae|BOLD:AAA5654
Eris militaris|BBCNP1631-14|Canada.Northwest Territories|Salticidae|BOLD:AAA5654
Eris militaris|SSWLD6480-13|Canada.Alberta|Salticidae|BOLD:AAA5654
Eris militaris|BBCNP2609-14|Canada.Saskatchewan|Salticidae|BOLD:AAA5654
Eris militaris|BBCNP1368-14|Canada.Nova Scotia|Salticidae|BOLD:AAA5654
Eris militaris|HPPPK079-13|Canada.Nova Scotia|Salticidae|BOLD:AAA5654
Eris militaris|BBCNP1375-14|Canada.Nova Scotia|Salticidae|BOLD:AAA5654
Eris militaris|SSPAC12579-13|Canada.Saskatchewan|Salticidae|BOLD:AAA5654
Eris militaris|BBCNP1680-14|Canada.Alberta|Salticidae|BOLD:AAA5654
Eris militaris|BBCNP2586-14|Canada.Saskatchewan|Salticidae|BOLD:AAA5654
Eris militaris|BBCNP741-14|Canada.Alberta|Salticidae|BOLD:AAA5654
Eris militaris|SSEID2237-13|Canada.Alberta|Salticidae|BOLD:AAA5654
Eris militaris|BBCNP1034-14|Canada.Alberta|Salticidae|BOLD:AAA5654
Eris militaris|SSJAC2362-13|Canada.Alberta|Salticidae|BOLD:AAA5654
Eris militaris|BBCNP2611-14|Canada.Saskatchewan|Salticidae|BOLD:AAA5654
Eris militaris|BBCNP736-14|Canada.Alberta|Salticidae|BOLD:AAA5654
Eris militaris|SSPAA8820-13|Canada.Saskatchewan|Salticidae|BOLD:AAA5654
Eris militaris|BBCNP2744-14|Canada.Alberta|Salticidae|BOLD:AAA5654
Eris militaris|RBINA3351-13|Canada.Ontario|Salticidae|BOLD:AAA5654
Eris militaris|BBCNP1010-14|Canada.Alberta|Salticidae|BOLD:AAA5654
Eris militaris|BBCNP3585-14|Canada.Alberta|Salticidae|BOLD:AAA5654
Eris militaris|BBCNP1749-14|Canada.Alberta|Salticidae|BOLD:AAA5654
Eris militaris|SSEIB8423-13|Canada.Alberta|Salticidae|BOLD:AAA5654
Eris militaris|SSWLD6460-13|Canada.Alberta|Salticidae|BOLD:AAA5654
Eris militaris|SSPAC12580-13|Canada.Saskatchewan|Salticidae|BOLD:AAA5654
Eris militaris|SSPAA8827-13|Canada.Saskatchewan|Salticidae|BOLD:AAA5654
Eris militaris|CNWLP005-13|Canada.Alberta|Salticidae|BOLD:AAA5654
Eris militaris|BBCNP2597-14|Canada.Saskatchewan|Salticidae|BOLD:AAA5654
Eris militaris|BBCNP1814-14|Canada.Alberta|Salticidae|BOLD:AAA5654
Eris militaris|BBCNP2810-14|Canada.Alberta|Salticidae|BOLD:AAA5654
Eris militaris|SSPAC12565-13|Canada.Saskatchewan|Salticidae|BOLD:AAA5654
Eris militaris|SSROB2809-14|Canada.Ontario|Salticidae|BOLD:AAA5654
Eris militaris|SPITO481-14|Canada.Ontario|Salticidae|BOLD:AAA5654
Eris militaris|SPITO409-14|Canada.Ontario|Salticidae|BOLD:AAA5654
Eris militaris|RBINA3342-13|Canada.Ontario|Salticidae|BOLD:AAA5654
Eris militaris|SSPAA8824-13|Canada.Saskatchewan|Salticidae|BOLD:AAA5654
Eris militaris|BBCNP2615-14|Canada.Saskatchewan|Salticidae|BOLD:AAA5654
Eris militaris|SSPAA6059-13|Canada.Saskatchewan|Salticidae|BOLD:AAA5654
Eris militaris|SSPAG181-13|Canada.Saskatchewan|Salticidae|BOLD:AAA5654
Eris militaris|CNPER460-14|Canada.Prince Edward Island|Salticidae|BOLD:AAA5654
Eris militaris|RBINA1326-13|Canada.Ontario|Salticidae|BOLD:AAA5654
Eris militaris|CNWLG866-12|Canada.Alberta|Salticidae|BOLD:AAA5654
Eris militaris|BBCNP3461-14|Canada.Alberta|Salticidae|BOLD:AAA5654
Eris militaris|ARSO091-08|Canada.Ontario|Salticidae|BOLD:AAA5654
Eris militaris|BBCAN096-09|Canada.New Brunswick|Salticidae|BOLD:AAA5654
Eris militaris|ALBSP293-10|Canada.Alberta|Salticidae|BOLD:AAA5654
Eris militaris|SPICA1497-10|Canada.Saskatchewan|Salticidae|BOLD:AAA5654
Eris militaris|SPICA1867-11|Canada.Alberta|Salticidae|BOLD:AAA5654
Eris militaris|SPICA1690-10|Canada.Alberta|Salticidae|BOLD:AAA5654
Eris militaris|SPICA1875-11|Canada.Alberta|Salticidae|BOLD:AAA5654
Eris militaris|PPELE489-11|Canada.Ontario|Salticidae|BOLD:AAA5654
Eris militaris|PPELE430-11|Canada.Ontario|Salticidae|BOLD:AAA5654
Eris militaris|PPELE057-11|Canada.Ontario|Salticidae|BOLD:AAA5654
Eris militaris|PPELE562-11|Canada.Ontario|Salticidae|BOLD:AAA5654
Eris militaris|SPICA1731-11|Canada.Alberta|Salticidae|BOLD:AAA5654
Eris militaris|SPICA1741-11|Canada.Alberta|Salticidae|BOLD:AAA5654
Eris militaris|ARSO324-09|Canada.Manitoba|Salticidae|BOLD:AAA5654
Eris militaris|ARSO598-09|Canada.Manitoba|Salticidae|BOLD:AAA5654
Eris militaris|BBCAN211-09|Canada.New Brunswick|Salticidae|BOLD:AAA5654
Eris militaris|ARSO664-09|Canada.Manitoba|Salticidae|BOLD:AAA5654
Eris militaris|SPICA2022-11|Canada.Saskatchewan|Salticidae|BOLD:AAA5654
Eris militaris|SPICA1525-10|Canada.Saskatchewan|Salticidae|BOLD:AAA5654
Eris militaris|SPICA2016-11|Canada.Saskatchewan|Salticidae|BOLD:AAA5654
Eris militaris|JSARA100-11|Canada.Ontario|Salticidae|BOLD:AAA5654
Eris militaris|BBCAN208-09|Canada.New Brunswick|Salticidae|BOLD:AAA5654
Eris militaris|SPICA1683-10|Canada.Alberta|Salticidae|BOLD:AAA5654
Eris militaris|SPICA2112-11|Canada.Saskatchewan|Salticidae|BOLD:AAA5654
Eris militaris|JSARA099-11|Canada.Ontario|Salticidae|BOLD:AAA5654
Eris militaris|ARSO452-09|Canada.Manitoba|Salticidae|BOLD:AAA5654
Eris militaris|ARSO462-09|Canada.Manitoba|Salticidae|BOLD:AAA5654
Eris militaris|BBCAN204-09|Canada.New Brunswick|Salticidae|BOLD:AAA5654
2%

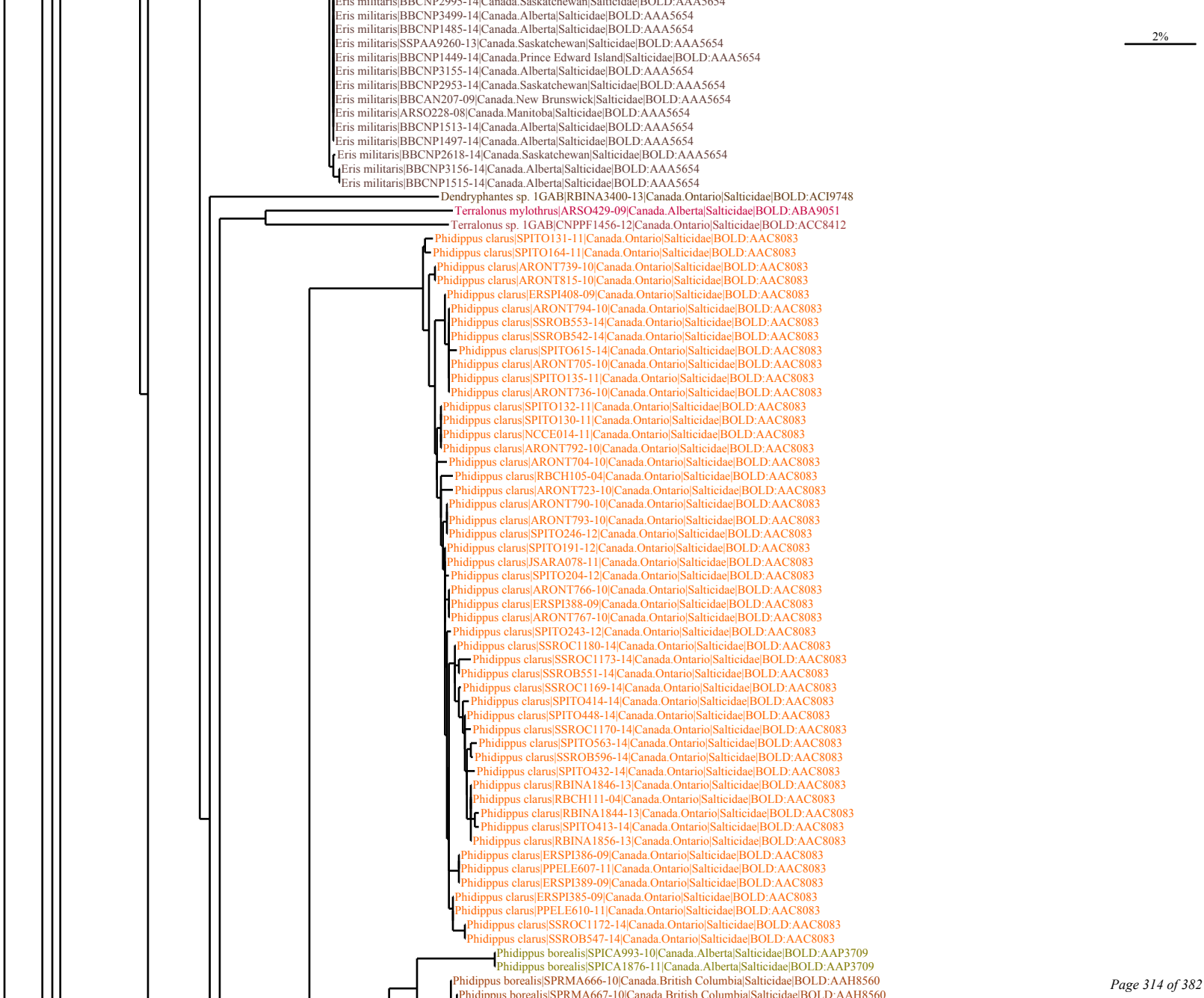
Eris militaris|BBCNP2995-14|Canada.Saskatchewan|Salticidae|BOLD:AAA5654
Eris militaris|BBCNP3499-14|Canada.Alberta|Salticidae|BOLD:AAA5654
Eris militaris|BBCNP1485-14|Canada.Alberta|Salticidae|BOLD:AAA5654
Eris militaris|SSPAA9260-13|Canada.Saskatchewan|Salticidae|BOLD:AAA5654
Eris militaris|BBCNP1449-14|Canada.Prince Edward Island|Salticidae|BOLD:AAA5654
Eris militaris|BBCNP3155-14|Canada.Alberta|Salticidae|BOLD:AAA5654
Eris militaris|BBCNP2953-14|Canada.Saskatchewan|Salticidae|BOLD:AAA5654
Eris militaris|BBCAN207-09|Canada.New Brunswick|Salticidae|BOLD:AAA5654
Eris militaris|ARSO228-08|Canada.Manitoba|Salticidae|BOLD:AAA5654
Eris militaris|BBCNP1513-14|Canada.Alberta|Salticidae|BOLD:AAA5654
Eris militaris|BBCNP1497-14|Canada.Alberta|Salticidae|BOLD:AAA5654
Eris militaris|BBCNP2618-14|Canada.Saskatchewan|Salticidae|BOLD:AAA5654
Eris militaris|BBCNP3156-14|Canada.Alberta|Salticidae|BOLD:AAA5654
Eris militaris|BBCNP1515-14|Canada.Alberta|Salticidae|BOLD:AAA5654
Dendryphantes sp. 1GAB|RBINA3400-13|Canada.Ontario|Salticidae|BOLD:ACI9748
Terralonus mylothrus|ARSO429-09|Canada.Alberta|Salticidae|BOLD:ABA9051
Terralonus sp. 1GAB|CNPPF1456-12|Canada.Ontario|Salticidae|BOLD:ACC8412
Phidippus clarus|SPITO131-11|Canada.Ontario|Salticidae|BOLD:AAC8083
Phidippus clarus|SPITO164-11|Canada.Ontario|Salticidae|BOLD:AAC8083
Phidippus clarus|ARONT739-10|Canada.Ontario|Salticidae|BOLD:AAC8083
Phidippus clarus|ARONT815-10|Canada.Ontario|Salticidae|BOLD:AAC8083
Phidippus clarus|ERSPI408-09|Canada.Ontario|Salticidae|BOLD:AAC8083
Phidippus clarus|ARONT794-10|Canada.Ontario|Salticidae|BOLD:AAC8083
Phidippus clarus|SSROB553-14|Canada.Ontario|Salticidae|BOLD:AAC8083
Phidippus clarus|SSROB542-14|Canada.Ontario|Salticidae|BOLD:AAC8083
Phidippus clarus|SPITO615-14|Canada.Ontario|Salticidae|BOLD:AAC8083
Phidippus clarus|ARONT705-10|Canada.Ontario|Salticidae|BOLD:AAC8083
Phidippus clarus|SPITO135-11|Canada.Ontario|Salticidae|BOLD:AAC8083
Phidippus clarus|ARONT736-10|Canada.Ontario|Salticidae|BOLD:AAC8083
Phidippus clarus|SPITO132-11|Canada.Ontario|Salticidae|BOLD:AAC8083
Phidippus clarus|SPITO130-11|Canada.Ontario|Salticidae|BOLD:AAC8083
Phidippus clarus|NCCE014-11|Canada.Ontario|Salticidae|BOLD:AAC8083
Phidippus clarus|ARONT792-10|Canada.Ontario|Salticidae|BOLD:AAC8083
Phidippus clarus|ARONT704-10|Canada.Ontario|Salticidae|BOLD:AAC8083
Phidippus clarus|RBCH105-04|Canada.Ontario|Salticidae|BOLD:AAC8083
Phidippus clarus|ARONT723-10|Canada.Ontario|Salticidae|BOLD:AAC8083
Phidippus clarus|ARONT790-10|Canada.Ontario|Salticidae|BOLD:AAC8083
Phidippus clarus|ARONT793-10|Canada.Ontario|Salticidae|BOLD:AAC8083
Phidippus clarus|SPITO246-12|Canada.Ontario|Salticidae|BOLD:AAC8083
Phidippus clarus|SPITO191-12|Canada.Ontario|Salticidae|BOLD:AAC8083
Phidippus clarus|JSARA078-11|Canada.Ontario|Salticidae|BOLD:AAC8083
Phidippus clarus|SPITO204-12|Canada.Ontario|Salticidae|BOLD:AAC8083
Phidippus clarus|ARONT766-10|Canada.Ontario|Salticidae|BOLD:AAC8083
Phidippus clarus|ERSPI388-09|Canada.Ontario|Salticidae|BOLD:AAC8083
Phidippus clarus|ARONT767-10|Canada.Ontario|Salticidae|BOLD:AAC8083
Phidippus clarus|SPITO243-12|Canada.Ontario|Salticidae|BOLD:AAC8083
Phidippus clarus|SSROC1180-14|Canada.Ontario|Salticidae|BOLD:AAC8083
Phidippus clarus|SSROC1173-14|Canada.Ontario|Salticidae|BOLD:AAC8083
Phidippus clarus|SSROB551-14|Canada.Ontario|Salticidae|BOLD:AAC8083
Phidippus clarus|SSROC1169-14|Canada.Ontario|Salticidae|BOLD:AAC8083
Phidippus clarus|SPITO414-14|Canada.Ontario|Salticidae|BOLD:AAC8083
Phidippus clarus|SPITO448-14|Canada.Ontario|Salticidae|BOLD:AAC8083
Phidippus clarus|SSROC1170-14|Canada.Ontario|Salticidae|BOLD:AAC8083
Phidippus clarus|SPITO563-14|Canada.Ontario|Salticidae|BOLD:AAC8083
Phidippus clarus|SSROB596-14|Canada.Ontario|Salticidae|BOLD:AAC8083
Phidippus clarus|SPITO432-14|Canada.Ontario|Salticidae|BOLD:AAC8083
Phidippus clarus|RBINA1846-13|Canada.Ontario|Salticidae|BOLD:AAC8083
Phidippus clarus|RBCH111-04|Canada.Ontario|Salticidae|BOLD:AAC8083
Phidippus clarus|RBINA1844-13|Canada.Ontario|Salticidae|BOLD:AAC8083
Phidippus clarus|SPITO413-14|Canada.Ontario|Salticidae|BOLD:AAC8083
Phidippus clarus|RBINA1856-13|Canada.Ontario|Salticidae|BOLD:AAC8083
Phidippus clarus|ERSPI386-09|Canada.Ontario|Salticidae|BOLD:AAC8083
Phidippus clarus|PPELE607-11|Canada.Ontario|Salticidae|BOLD:AAC8083
Phidippus clarus|ERSPI389-09|Canada.Ontario|Salticidae|BOLD:AAC8083
Phidippus clarus|ERSPI385-09|Canada.Ontario|Salticidae|BOLD:AAC8083
Phidippus clarus|PPELE610-11|Canada.Ontario|Salticidae|BOLD:AAC8083
Phidippus clarus|SSROC1172-14|Canada.Ontario|Salticidae|BOLD:AAC8083
Phidippus clarus|SSROB547-14|Canada.Ontario|Salticidae|BOLD:AAC8083
Phidippus borealis|SPICA993-10|Canada.Alberta|Salticidae|BOLD:AAP3709
Phidippus borealis|SPICA1876-11|Canada.Alberta|Salticidae|BOLD:AAP3709
Phidippus borealis|SPRMA666-10|Canada.British Columbia|Salticidae|BOLD:AAH8560
Phidippus borealis|SPRMA667-10|Canada.British Columbia|Salticidae|BOLD:AAH8560
2%

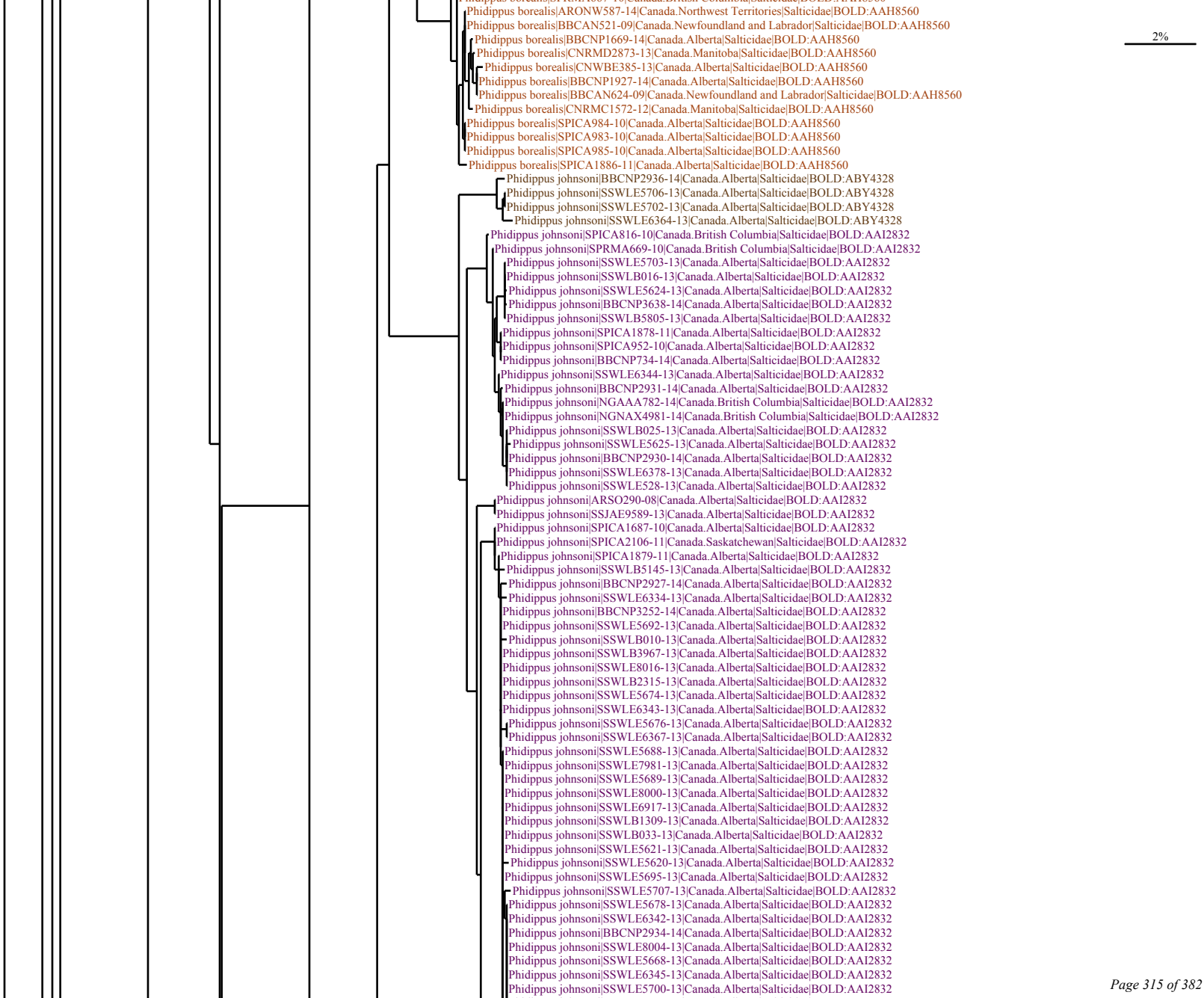
Phidippus borealis|ARONW587-14|Canada.Northwest Territories|Salticidae|BOLD:AAH8560
Phidippus borealis|BBCAN521-09|Canada.Newfoundland and Labrador|Salticidae|BOLD:AAH8560
Phidippus borealis|BBCNP1669-14|Canada.Alberta|Salticidae|BOLD:AAH8560
Phidippus borealis|CNRMD2873-13|Canada.Manitoba|Salticidae|BOLD:AAH8560
Phidippus borealis|CNWBE385-13|Canada.Alberta|Salticidae|BOLD:AAH8560
Phidippus borealis|BBCNP1927-14|Canada.Alberta|Salticidae|BOLD:AAH8560
Phidippus borealis|BBCAN624-09|Canada.Newfoundland and Labrador|Salticidae|BOLD:AAH8560
Phidippus borealis|CNRMC1572-12|Canada.Manitoba|Salticidae|BOLD:AAH8560
Phidippus borealis|SPICA984-10|Canada.Alberta|Salticidae|BOLD:AAH8560
Phidippus borealis|SPICA983-10|Canada.Alberta|Salticidae|BOLD:AAH8560
Phidippus borealis|SPICA985-10|Canada.Alberta|Salticidae|BOLD:AAH8560
Phidippus borealis|SPICA1886-11|Canada.Alberta|Salticidae|BOLD:AAH8560
Phidippus johnsoni|BBCNP2936-14|Canada.Alberta|Salticidae|BOLD:ABY4328
Phidippus johnsoni|SSWLE5706-13|Canada.Alberta|Salticidae|BOLD:ABY4328
Phidippus johnsoni|SSWLE5702-13|Canada.Alberta|Salticidae|BOLD:ABY4328
Phidippus johnsoni|SSWLE6364-13|Canada.Alberta|Salticidae|BOLD:ABY4328
Phidippus johnsoni|SPICA816-10|Canada.British Columbia|Salticidae|BOLD:AAI2832
Phidippus johnsoni|SPRMA669-10|Canada.British Columbia|Salticidae|BOLD:AAI2832
Phidippus johnsoni|SSWLE5703-13|Canada.Alberta|Salticidae|BOLD:AAI2832
Phidippus johnsoni|SSWLB016-13|Canada.Alberta|Salticidae|BOLD:AAI2832
Phidippus johnsoni|SSWLE5624-13|Canada.Alberta|Salticidae|BOLD:AAI2832
Phidippus johnsoni|BBCNP3638-14|Canada.Alberta|Salticidae|BOLD:AAI2832
Phidippus johnsoni|SSWLB5805-13|Canada.Alberta|Salticidae|BOLD:AAI2832
Phidippus johnsoni|SPICA1878-11|Canada.Alberta|Salticidae|BOLD:AAI2832
Phidippus johnsoni|SPICA952-10|Canada.Alberta|Salticidae|BOLD:AAI2832
Phidippus johnsoni|BBCNP734-14|Canada.Alberta|Salticidae|BOLD:AAI2832
Phidippus johnsoni|SSWLE6344-13|Canada.Alberta|Salticidae|BOLD:AAI2832
Phidippus johnsoni|BBCNP2931-14|Canada.Alberta|Salticidae|BOLD:AAI2832
Phidippus johnsoni|NGAAA782-14|Canada.British Columbia|Salticidae|BOLD:AAI2832
Phidippus johnsoni|NGNAX4981-14|Canada.British Columbia|Salticidae|BOLD:AAI2832
Phidippus johnsoni|SSWLB025-13|Canada.Alberta|Salticidae|BOLD:AAI2832
Phidippus johnsoni|SSWLE5625-13|Canada.Alberta|Salticidae|BOLD:AAI2832
Phidippus johnsoni|BBCNP2930-14|Canada.Alberta|Salticidae|BOLD:AAI2832
Phidippus johnsoni|SSWLE6378-13|Canada.Alberta|Salticidae|BOLD:AAI2832
Phidippus johnsoni|SSWLE528-13|Canada.Alberta|Salticidae|BOLD:AAI2832
Phidippus johnsoni|ARSO290-08|Canada.Alberta|Salticidae|BOLD:AAI2832
Phidippus johnsoni|SSJAE9589-13|Canada.Alberta|Salticidae|BOLD:AAI2832
Phidippus johnsoni|SPICA1687-10|Canada.Alberta|Salticidae|BOLD:AAI2832
Phidippus johnsoni|SPICA2106-11|Canada.Saskatchewan|Salticidae|BOLD:AAI2832
Phidippus johnsoni|SPICA1879-11|Canada.Alberta|Salticidae|BOLD:AAI2832
Phidippus johnsoni|SSWLB5145-13|Canada.Alberta|Salticidae|BOLD:AAI2832
Phidippus johnsoni|BBCNP2927-14|Canada.Alberta|Salticidae|BOLD:AAI2832
Phidippus johnsoni|SSWLE6334-13|Canada.Alberta|Salticidae|BOLD:AAI2832
Phidippus johnsoni|BBCNP3252-14|Canada.Alberta|Salticidae|BOLD:AAI2832
Phidippus johnsoni|SSWLE5692-13|Canada.Alberta|Salticidae|BOLD:AAI2832
Phidippus johnsoni|SSWLB010-13|Canada.Alberta|Salticidae|BOLD:AAI2832
Phidippus johnsoni|SSWLB3967-13|Canada.Alberta|Salticidae|BOLD:AAI2832
Phidippus johnsoni|SSWLE8016-13|Canada.Alberta|Salticidae|BOLD:AAI2832
Phidippus johnsoni|SSWLB2315-13|Canada.Alberta|Salticidae|BOLD:AAI2832
Phidippus johnsoni|SSWLE5674-13|Canada.Alberta|Salticidae|BOLD:AAI2832
Phidippus johnsoni|SSWLE6343-13|Canada.Alberta|Salticidae|BOLD:AAI2832
Phidippus johnsoni|SSWLE5676-13|Canada.Alberta|Salticidae|BOLD:AAI2832
Phidippus johnsoni|SSWLE6367-13|Canada.Alberta|Salticidae|BOLD:AAI2832
Phidippus johnsoni|SSWLE5688-13|Canada.Alberta|Salticidae|BOLD:AAI2832
Phidippus johnsoni|SSWLE7981-13|Canada.Alberta|Salticidae|BOLD:AAI2832
Phidippus johnsoni|SSWLE5689-13|Canada.Alberta|Salticidae|BOLD:AAI2832
Phidippus johnsoni|SSWLE8000-13|Canada.Alberta|Salticidae|BOLD:AAI2832
Phidippus johnsoni|SSWLE6917-13|Canada.Alberta|Salticidae|BOLD:AAI2832
Phidippus johnsoni|SSWLB1309-13|Canada.Alberta|Salticidae|BOLD:AAI2832
Phidippus johnsoni|SSWLB033-13|Canada.Alberta|Salticidae|BOLD:AAI2832
Phidippus johnsoni|SSWLE5621-13|Canada.Alberta|Salticidae|BOLD:AAI2832
Phidippus johnsoni|SSWLE5620-13|Canada.Alberta|Salticidae|BOLD:AAI2832
Phidippus johnsoni|SSWLE5695-13|Canada.Alberta|Salticidae|BOLD:AAI2832
Phidippus johnsoni|SSWLE5707-13|Canada.Alberta|Salticidae|BOLD:AAI2832
Phidippus johnsoni|SSWLE5678-13|Canada.Alberta|Salticidae|BOLD:AAI2832
Phidippus johnsoni|SSWLE6342-13|Canada.Alberta|Salticidae|BOLD:AAI2832
Phidippus johnsoni|BBCNP2934-14|Canada.Alberta|Salticidae|BOLD:AAI2832
Phidippus johnsoni|SSWLE8004-13|Canada.Alberta|Salticidae|BOLD:AAI2832
Phidippus johnsoni|SSWLE5668-13|Canada.Alberta|Salticidae|BOLD:AAI2832
Phidippus johnsoni|SSWLE6345-13|Canada.Alberta|Salticidae|BOLD:AAI2832
Phidippus johnsoni|SSWLE5700-13|Canada.Alberta|Salticidae|BOLD:AAI2832
2%

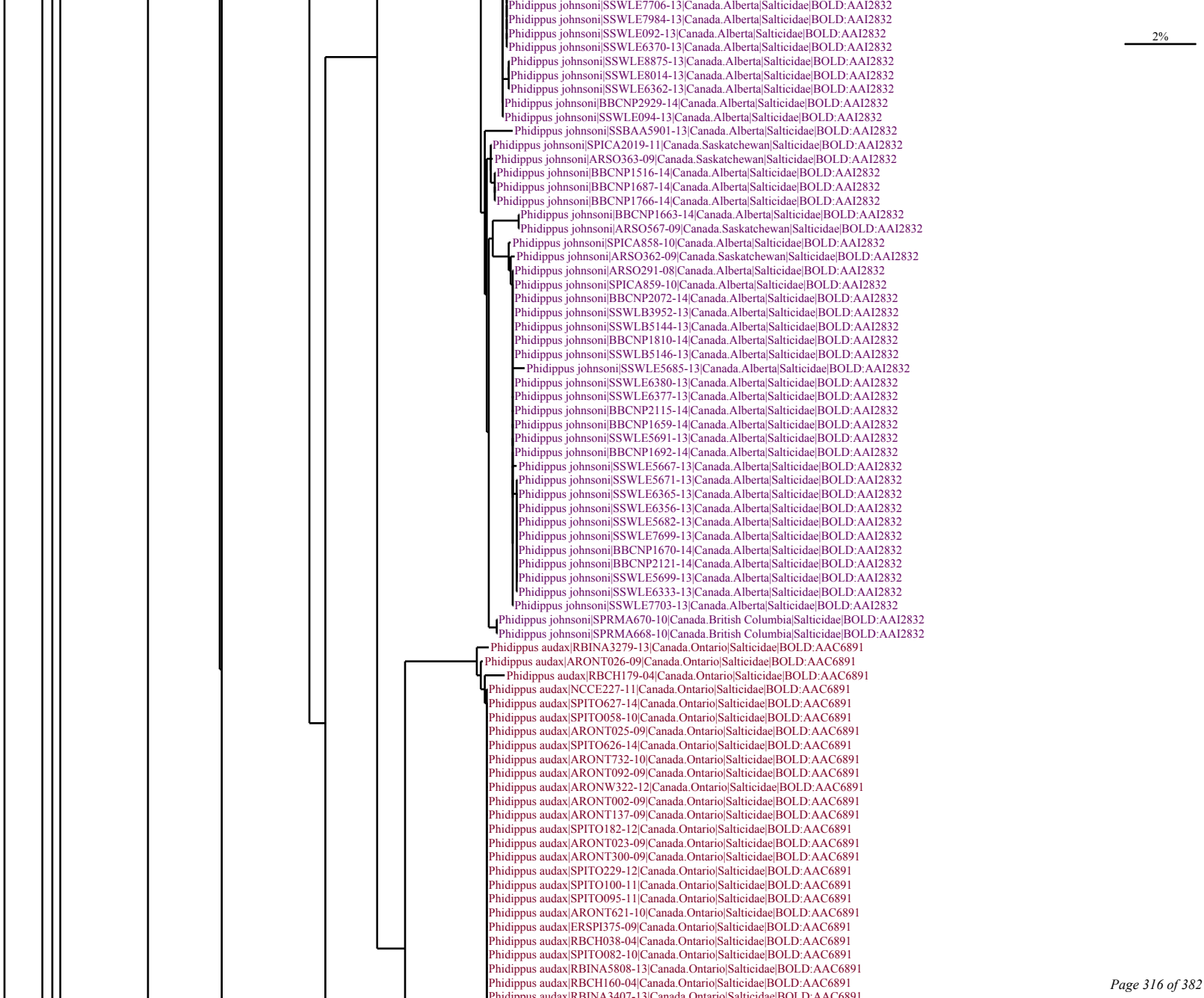
2%
Phidippus johnsoni|SSWLE7706-13|Canada.Alberta|Salticidae|BOLD:AAI2832
Phidippus johnsoni|SSWLE7984-13|Canada.Alberta|Salticidae|BOLD:AAI2832
Phidippus johnsoni|SSWLE092-13|Canada.Alberta|Salticidae|BOLD:AAI2832
Phidippus johnsoni|SSWLE6370-13|Canada.Alberta|Salticidae|BOLD:AAI2832
Phidippus johnsoni|SSWLE8875-13|Canada.Alberta|Salticidae|BOLD:AAI2832
Phidippus johnsoni|SSWLE8014-13|Canada.Alberta|Salticidae|BOLD:AAI2832
Phidippus johnsoni|SSWLE6362-13|Canada.Alberta|Salticidae|BOLD:AAI2832
Phidippus johnsoni|BBCNP2929-14|Canada.Alberta|Salticidae|BOLD:AAI2832
Phidippus johnsoni|SSWLE094-13|Canada.Alberta|Salticidae|BOLD:AAI2832
Phidippus johnsoni|SSBAA5901-13|Canada.Alberta|Salticidae|BOLD:AAI2832
Phidippus johnsoni|SPICA2019-11|Canada.Saskatchewan|Salticidae|BOLD:AAI2832
Phidippus johnsoni|ARSO363-09|Canada.Saskatchewan|Salticidae|BOLD:AAI2832
Phidippus johnsoni|BBCNP1516-14|Canada.Alberta|Salticidae|BOLD:AAI2832
Phidippus johnsoni|BBCNP1687-14|Canada.Alberta|Salticidae|BOLD:AAI2832
Phidippus johnsoni|BBCNP1766-14|Canada.Alberta|Salticidae|BOLD:AAI2832
Phidippus johnsoni|BBCNP1663-14|Canada.Alberta|Salticidae|BOLD:AAI2832
Phidippus johnsoni|ARSO567-09|Canada.Saskatchewan|Salticidae|BOLD:AAI2832
Phidippus johnsoni|SPICA858-10|Canada.Alberta|Salticidae|BOLD:AAI2832
Phidippus johnsoni|ARSO362-09|Canada.Saskatchewan|Salticidae|BOLD:AAI2832
Phidippus johnsoni|ARSO291-08|Canada.Alberta|Salticidae|BOLD:AAI2832
Phidippus johnsoni|SPICA859-10|Canada.Alberta|Salticidae|BOLD:AAI2832
Phidippus johnsoni|BBCNP2072-14|Canada.Alberta|Salticidae|BOLD:AAI2832
Phidippus johnsoni|SSWLB3952-13|Canada.Alberta|Salticidae|BOLD:AAI2832
Phidippus johnsoni|SSWLB5144-13|Canada.Alberta|Salticidae|BOLD:AAI2832
Phidippus johnsoni|BBCNP1810-14|Canada.Alberta|Salticidae|BOLD:AAI2832
Phidippus johnsoni|SSWLB5146-13|Canada.Alberta|Salticidae|BOLD:AAI2832
Phidippus johnsoni|SSWLE5685-13|Canada.Alberta|Salticidae|BOLD:AAI2832
Phidippus johnsoni|SSWLE6380-13|Canada.Alberta|Salticidae|BOLD:AAI2832
Phidippus johnsoni|SSWLE6377-13|Canada.Alberta|Salticidae|BOLD:AAI2832
Phidippus johnsoni|BBCNP2115-14|Canada.Alberta|Salticidae|BOLD:AAI2832
Phidippus johnsoni|BBCNP1659-14|Canada.Alberta|Salticidae|BOLD:AAI2832
Phidippus johnsoni|SSWLE5691-13|Canada.Alberta|Salticidae|BOLD:AAI2832
Phidippus johnsoni|BBCNP1692-14|Canada.Alberta|Salticidae|BOLD:AAI2832
Phidippus johnsoni|SSWLE5667-13|Canada.Alberta|Salticidae|BOLD:AAI2832
Phidippus johnsoni|SSWLE5671-13|Canada.Alberta|Salticidae|BOLD:AAI2832
Phidippus johnsoni|SSWLE6365-13|Canada.Alberta|Salticidae|BOLD:AAI2832
Phidippus johnsoni|SSWLE6356-13|Canada.Alberta|Salticidae|BOLD:AAI2832
Phidippus johnsoni|SSWLE5682-13|Canada.Alberta|Salticidae|BOLD:AAI2832
Phidippus johnsoni|SSWLE7699-13|Canada.Alberta|Salticidae|BOLD:AAI2832
Phidippus johnsoni|BBCNP1670-14|Canada.Alberta|Salticidae|BOLD:AAI2832
Phidippus johnsoni|BBCNP2121-14|Canada.Alberta|Salticidae|BOLD:AAI2832
Phidippus johnsoni|SSWLE5699-13|Canada.Alberta|Salticidae|BOLD:AAI2832
Phidippus johnsoni|SSWLE6333-13|Canada.Alberta|Salticidae|BOLD:AAI2832
Phidippus johnsoni|SSWLE7703-13|Canada.Alberta|Salticidae|BOLD:AAI2832
Phidippus johnsoni|SPRMA670-10|Canada.British Columbia|Salticidae|BOLD:AAI2832
Phidippus johnsoni|SPRMA668-10|Canada.British Columbia|Salticidae|BOLD:AAI2832
Phidippus audax|RBINA3279-13|Canada.Ontario|Salticidae|BOLD:AAC6891
Phidippus audax|ARONT026-09|Canada.Ontario|Salticidae|BOLD:AAC6891
Phidippus audax|RBCH179-04|Canada.Ontario|Salticidae|BOLD:AAC6891
Phidippus audax|NCCE227-11|Canada.Ontario|Salticidae|BOLD:AAC6891
Phidippus audax|SPITO627-14|Canada.Ontario|Salticidae|BOLD:AAC6891
Phidippus audax|SPITO058-10|Canada.Ontario|Salticidae|BOLD:AAC6891
Phidippus audax|ARONT025-09|Canada.Ontario|Salticidae|BOLD:AAC6891
Phidippus audax|SPITO626-14|Canada.Ontario|Salticidae|BOLD:AAC6891
Phidippus audax|ARONT732-10|Canada.Ontario|Salticidae|BOLD:AAC6891
Phidippus audax|ARONT092-09|Canada.Ontario|Salticidae|BOLD:AAC6891
Phidippus audax|ARONW322-12|Canada.Ontario|Salticidae|BOLD:AAC6891
Phidippus audax|ARONT002-09|Canada.Ontario|Salticidae|BOLD:AAC6891
Phidippus audax|ARONT137-09|Canada.Ontario|Salticidae|BOLD:AAC6891
Phidippus audax|SPITO182-12|Canada.Ontario|Salticidae|BOLD:AAC6891
Phidippus audax|ARONT023-09|Canada.Ontario|Salticidae|BOLD:AAC6891
Phidippus audax|ARONT300-09|Canada.Ontario|Salticidae|BOLD:AAC6891
Phidippus audax|SPITO229-12|Canada.Ontario|Salticidae|BOLD:AAC6891
Phidippus audax|SPITO100-11|Canada.Ontario|Salticidae|BOLD:AAC6891
Phidippus audax|SPITO095-11|Canada.Ontario|Salticidae|BOLD:AAC6891
Phidippus audax|ARONT621-10|Canada.Ontario|Salticidae|BOLD:AAC6891
Phidippus audax|ERSPI375-09|Canada.Ontario|Salticidae|BOLD:AAC6891
Phidippus audax|RBCH038-04|Canada.Ontario|Salticidae|BOLD:AAC6891
Phidippus audax|SPITO082-10|Canada.Ontario|Salticidae|BOLD:AAC6891
Phidippus audax|RBINA5808-13|Canada.Ontario|Salticidae|BOLD:AAC6891
Phidippus audax|RBCH160-04|Canada.Ontario|Salticidae|BOLD:AAC6891

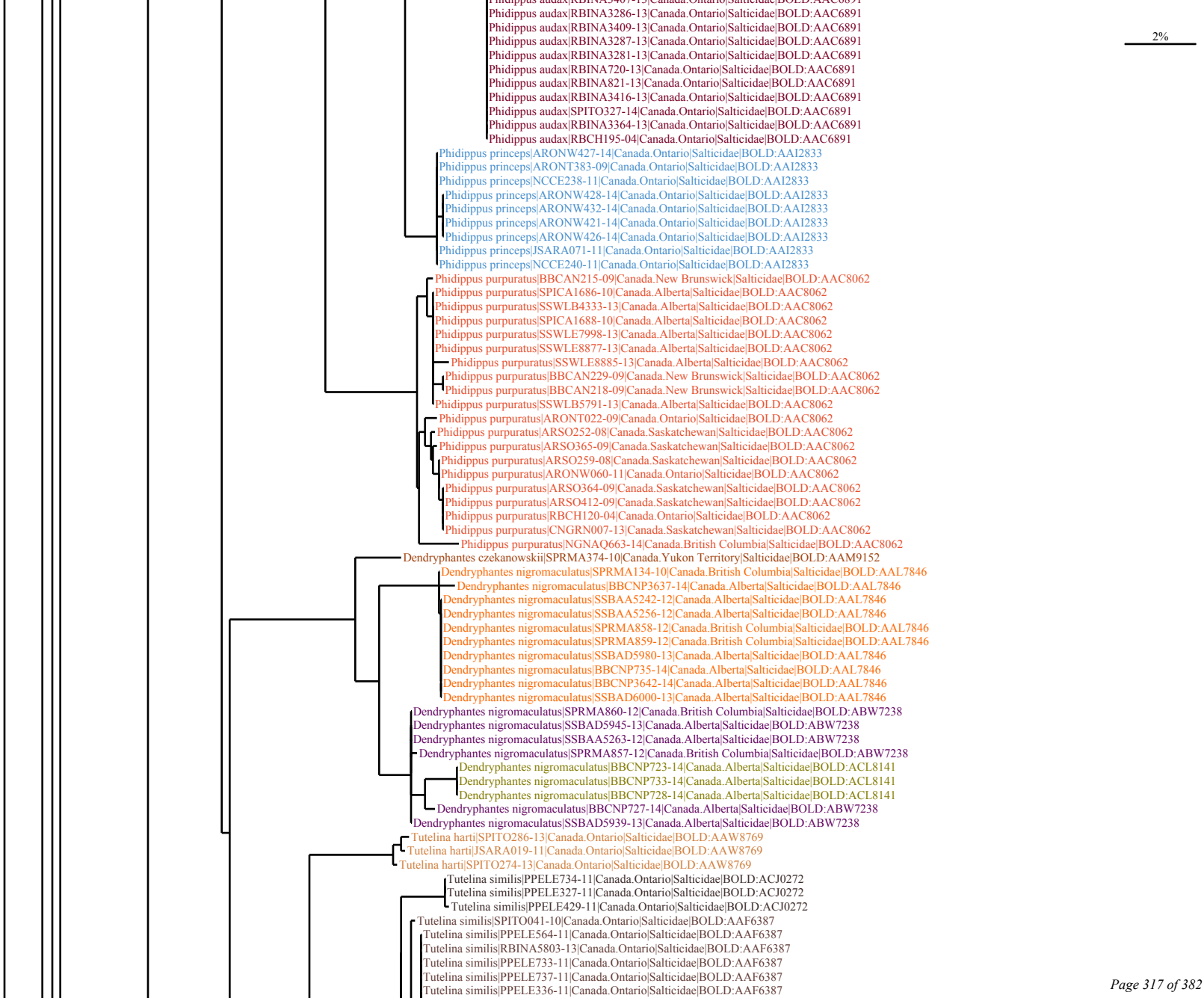
2%
Phidippus audax|RBINA3286-13|Canada.Ontario|Salticidae|BOLD:AAC6891
Phidippus audax|RBINA3409-13|Canada.Ontario|Salticidae|BOLD:AAC6891
Phidippus audax|RBINA3287-13|Canada.Ontario|Salticidae|BOLD:AAC6891
Phidippus audax|RBINA3281-13|Canada.Ontario|Salticidae|BOLD:AAC6891
Phidippus audax|RBINA720-13|Canada.Ontario|Salticidae|BOLD:AAC6891
Phidippus audax|RBINA821-13|Canada.Ontario|Salticidae|BOLD:AAC6891
Phidippus audax|RBINA3416-13|Canada.Ontario|Salticidae|BOLD:AAC6891
Phidippus audax|SPITO327-14|Canada.Ontario|Salticidae|BOLD:AAC6891
Phidippus audax|RBINA3364-13|Canada.Ontario|Salticidae|BOLD:AAC6891
Phidippus audax|RBCH195-04|Canada.Ontario|Salticidae|BOLD:AAC6891
Phidippus princeps|ARONW427-14|Canada.Ontario|Salticidae|BOLD:AAI2833
Phidippus princeps|ARONT383-09|Canada.Ontario|Salticidae|BOLD:AAI2833
Phidippus princeps|NCCE238-11|Canada.Ontario|Salticidae|BOLD:AAI2833
Phidippus princeps|ARONW428-14|Canada.Ontario|Salticidae|BOLD:AAI2833
Phidippus princeps|ARONW432-14|Canada.Ontario|Salticidae|BOLD:AAI2833
Phidippus princeps|ARONW421-14|Canada.Ontario|Salticidae|BOLD:AAI2833
Phidippus princeps|ARONW426-14|Canada.Ontario|Salticidae|BOLD:AAI2833
Phidippus princeps|JSARA071-11|Canada.Ontario|Salticidae|BOLD:AAI2833
Phidippus princeps|NCCE240-11|Canada.Ontario|Salticidae|BOLD:AAI2833
Phidippus purpuratus|BBCAN215-09|Canada.New Brunswick|Salticidae|BOLD:AAC8062
Phidippus purpuratus|SPICA1686-10|Canada.Alberta|Salticidae|BOLD:AAC8062
Phidippus purpuratus|SSWLB4333-13|Canada.Alberta|Salticidae|BOLD:AAC8062
Phidippus purpuratus|SPICA1688-10|Canada.Alberta|Salticidae|BOLD:AAC8062
Phidippus purpuratus|SSWLE7998-13|Canada.Alberta|Salticidae|BOLD:AAC8062
Phidippus purpuratus|SSWLE8877-13|Canada.Alberta|Salticidae|BOLD:AAC8062
Phidippus purpuratus|SSWLE8885-13|Canada.Alberta|Salticidae|BOLD:AAC8062
Phidippus purpuratus|BBCAN229-09|Canada.New Brunswick|Salticidae|BOLD:AAC8062
Phidippus purpuratus|BBCAN218-09|Canada.New Brunswick|Salticidae|BOLD:AAC8062
Phidippus purpuratus|SSWLB5791-13|Canada.Alberta|Salticidae|BOLD:AAC8062
Phidippus purpuratus|ARONT022-09|Canada.Ontario|Salticidae|BOLD:AAC8062
Phidippus purpuratus|ARSO252-08|Canada.Saskatchewan|Salticidae|BOLD:AAC8062
Phidippus purpuratus|ARSO365-09|Canada.Saskatchewan|Salticidae|BOLD:AAC8062
Phidippus purpuratus|ARSO259-08|Canada.Saskatchewan|Salticidae|BOLD:AAC8062
Phidippus purpuratus|ARONW060-11|Canada.Ontario|Salticidae|BOLD:AAC8062
Phidippus purpuratus|ARSO364-09|Canada.Saskatchewan|Salticidae|BOLD:AAC8062
Phidippus purpuratus|ARSO412-09|Canada.Saskatchewan|Salticidae|BOLD:AAC8062
Phidippus purpuratus|RBCH120-04|Canada.Ontario|Salticidae|BOLD:AAC8062
Phidippus purpuratus|CNGRN007-13|Canada.Saskatchewan|Salticidae|BOLD:AAC8062
Phidippus purpuratus|NGNAQ663-14|Canada.British Columbia|Salticidae|BOLD:AAC8062
Dendryphantes czekanowskii|SPRMA374-10|Canada.Yukon Territory|Salticidae|BOLD:AAM9152
Dendryphantes nigromaculatus|SPRMA134-10|Canada.British Columbia|Salticidae|BOLD:AAL7846
Dendryphantes nigromaculatus|BBCNP3637-14|Canada.Alberta|Salticidae|BOLD:AAL7846
Dendryphantes nigromaculatus|SSBAA5242-12|Canada.Alberta|Salticidae|BOLD:AAL7846
Dendryphantes nigromaculatus|SSBAA5256-12|Canada.Alberta|Salticidae|BOLD:AAL7846
Dendryphantes nigromaculatus|SPRMA858-12|Canada.British Columbia|Salticidae|BOLD:AAL7846
Dendryphantes nigromaculatus|SPRMA859-12|Canada.British Columbia|Salticidae|BOLD:AAL7846
Dendryphantes nigromaculatus|SSBAD5980-13|Canada.Alberta|Salticidae|BOLD:AAL7846
Dendryphantes nigromaculatus|BBCNP735-14|Canada.Alberta|Salticidae|BOLD:AAL7846
Dendryphantes nigromaculatus|BBCNP3642-14|Canada.Alberta|Salticidae|BOLD:AAL7846
Dendryphantes nigromaculatus|SSBAD6000-13|Canada.Alberta|Salticidae|BOLD:AAL7846
Dendryphantes nigromaculatus|SPRMA860-12|Canada.British Columbia|Salticidae|BOLD:ABW7238
Dendryphantes nigromaculatus|SSBAD5945-13|Canada.Alberta|Salticidae|BOLD:ABW7238
Dendryphantes nigromaculatus|SSBAA5263-12|Canada.Alberta|Salticidae|BOLD:ABW7238
Dendryphantes nigromaculatus|SPRMA857-12|Canada.British Columbia|Salticidae|BOLD:ABW7238
Dendryphantes nigromaculatus|BBCNP723-14|Canada.Alberta|Salticidae|BOLD:ACL8141
Dendryphantes nigromaculatus|BBCNP733-14|Canada.Alberta|Salticidae|BOLD:ACL8141
Dendryphantes nigromaculatus|BBCNP728-14|Canada.Alberta|Salticidae|BOLD:ACL8141
Dendryphantes nigromaculatus|BBCNP727-14|Canada.Alberta|Salticidae|BOLD:ABW7238
Dendryphantes nigromaculatus|SSBAD5939-13|Canada.Alberta|Salticidae|BOLD:ABW7238
Tutelina harti|SPITO286-13|Canada.Ontario|Salticidae|BOLD:AAW8769
Tutelina harti|JSARA019-11|Canada.Ontario|Salticidae|BOLD:AAW8769
Tutelina harti|SPITO274-13|Canada.Ontario|Salticidae|BOLD:AAW8769
Tutelina similis|PPELE734-11|Canada.Ontario|Salticidae|BOLD:ACJ0272
Tutelina similis|PPELE327-11|Canada.Ontario|Salticidae|BOLD:ACJ0272
Tutelina similis|PPELE429-11|Canada.Ontario|Salticidae|BOLD:ACJ0272
Tutelina similis|SPITO041-10|Canada.Ontario|Salticidae|BOLD:AAF6387
Tutelina similis|PPELE564-11|Canada.Ontario|Salticidae|BOLD:AAF6387
Tutelina similis|RBINA5803-13|Canada.Ontario|Salticidae|BOLD:AAF6387
Tutelina similis|PPELE733-11|Canada.Ontario|Salticidae|BOLD:AAF6387
Tutelina similis|PPELE737-11|Canada.Ontario|Salticidae|BOLD:AAF6387
Tutelina similis|PPELE336-11|Canada.Ontario|Salticidae|BOLD:AAF6387

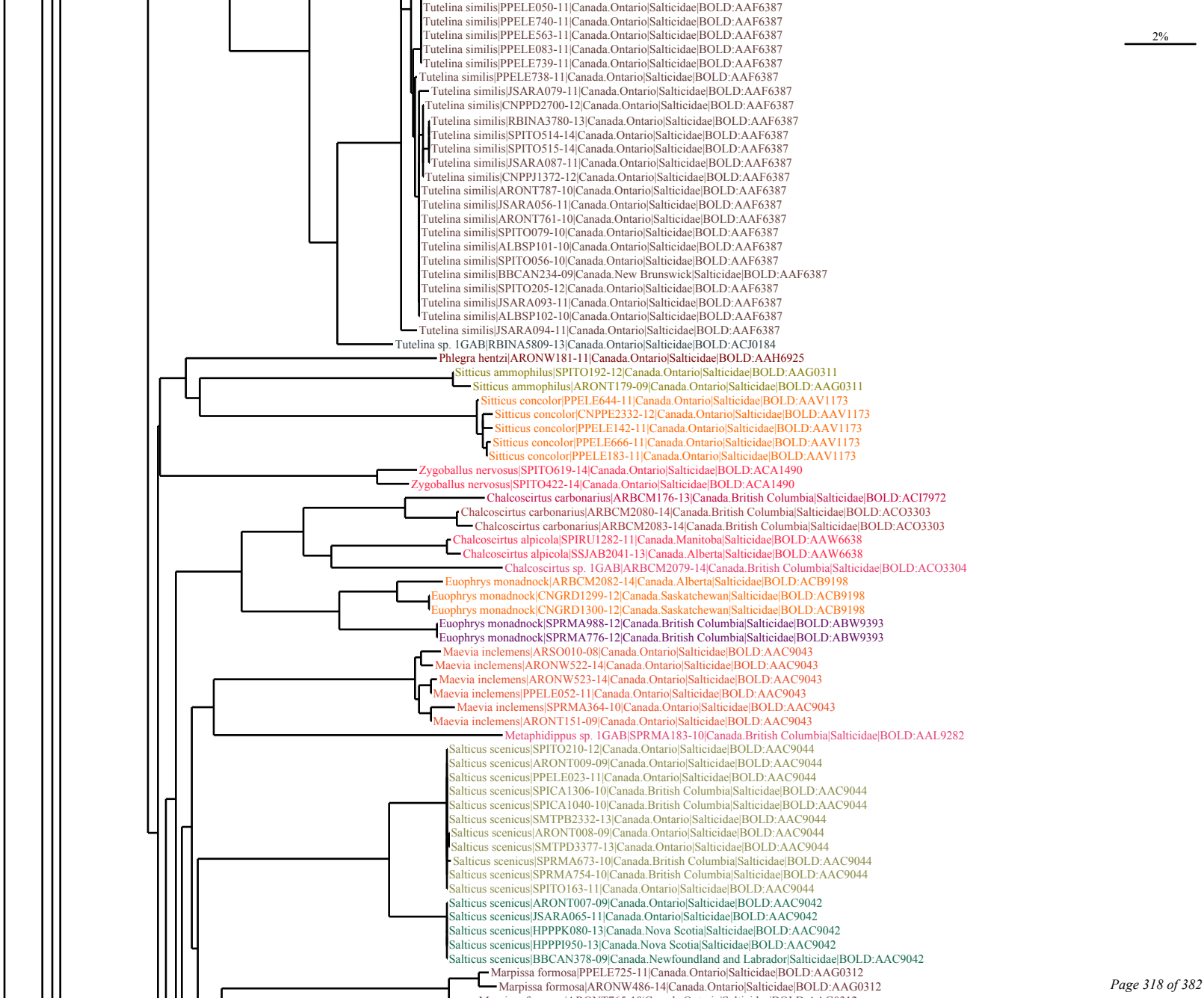
2%
Tutelina similis|PPELE050-11|Canada.Ontario|Salticidae|BOLD:AAF6387
Tutelina similis|PPELE740-11|Canada.Ontario|Salticidae|BOLD:AAF6387
Tutelina similis|PPELE563-11|Canada.Ontario|Salticidae|BOLD:AAF6387
Tutelina similis|PPELE083-11|Canada.Ontario|Salticidae|BOLD:AAF6387
Tutelina similis|PPELE739-11|Canada.Ontario|Salticidae|BOLD:AAF6387
Tutelina similis|PPELE738-11|Canada.Ontario|Salticidae|BOLD:AAF6387
Tutelina similis|JSARA079-11|Canada.Ontario|Salticidae|BOLD:AAF6387
Tutelina similis|CNPPD2700-12|Canada.Ontario|Salticidae|BOLD:AAF6387
Tutelina similis|RBINA3780-13|Canada.Ontario|Salticidae|BOLD:AAF6387
Tutelina similis|SPITO514-14|Canada.Ontario|Salticidae|BOLD:AAF6387
Tutelina similis|SPITO515-14|Canada.Ontario|Salticidae|BOLD:AAF6387
Tutelina similis|JSARA087-11|Canada.Ontario|Salticidae|BOLD:AAF6387
Tutelina similis|CNPPJ1372-12|Canada.Ontario|Salticidae|BOLD:AAF6387
Tutelina similis|ARONT787-10|Canada.Ontario|Salticidae|BOLD:AAF6387
Tutelina similis|JSARA056-11|Canada.Ontario|Salticidae|BOLD:AAF6387
Tutelina similis|ARONT761-10|Canada.Ontario|Salticidae|BOLD:AAF6387
Tutelina similis|SPITO079-10|Canada.Ontario|Salticidae|BOLD:AAF6387
Tutelina similis|ALBSP101-10|Canada.Ontario|Salticidae|BOLD:AAF6387
Tutelina similis|SPITO056-10|Canada.Ontario|Salticidae|BOLD:AAF6387
Tutelina similis|BBCAN234-09|Canada.New Brunswick|Salticidae|BOLD:AAF6387
Tutelina similis|SPITO205-12|Canada.Ontario|Salticidae|BOLD:AAF6387
Tutelina similis|JSARA093-11|Canada.Ontario|Salticidae|BOLD:AAF6387
Tutelina similis|ALBSP102-10|Canada.Ontario|Salticidae|BOLD:AAF6387
Tutelina similis|JSARA094-11|Canada.Ontario|Salticidae|BOLD:AAF6387
Tutelina sp. 1GAB|RBINA5809-13|Canada.Ontario|Salticidae|BOLD:ACJ0184
Phlegra hentzi|ARONW181-11|Canada.Ontario|Salticidae|BOLD:AAH6925
Sitticus ammophilus|SPITO192-12|Canada.Ontario|Salticidae|BOLD:AAG0311
Sitticus ammophilus|ARONT179-09|Canada.Ontario|Salticidae|BOLD:AAG0311
Sitticus concolor|PPELE644-11|Canada.Ontario|Salticidae|BOLD:AAV1173
Sitticus concolor|CNPPE2332-12|Canada.Ontario|Salticidae|BOLD:AAV1173
Sitticus concolor|PPELE142-11|Canada.Ontario|Salticidae|BOLD:AAV1173
Sitticus concolor|PPELE666-11|Canada.Ontario|Salticidae|BOLD:AAV1173
Sitticus concolor|PPELE183-11|Canada.Ontario|Salticidae|BOLD:AAV1173
Zygoballus nervosus|SPITO619-14|Canada.Ontario|Salticidae|BOLD:ACA1490
Zygoballus nervosus|SPITO422-14|Canada.Ontario|Salticidae|BOLD:ACA1490
Chalcoscirtus carbonarius|ARBCM176-13|Canada.British Columbia|Salticidae|BOLD:ACI7972
Chalcoscirtus carbonarius|ARBCM2080-14|Canada.British Columbia|Salticidae|BOLD:ACO3303
Chalcoscirtus carbonarius|ARBCM2083-14|Canada.British Columbia|Salticidae|BOLD:ACO3303
Chalcoscirtus alpicola|SPIRU1282-11|Canada.Manitoba|Salticidae|BOLD:AAW6638
Chalcoscirtus alpicola|SSJAB2041-13|Canada.Alberta|Salticidae|BOLD:AAW6638
Chalcoscirtus sp. 1GAB|ARBCM2079-14|Canada.British Columbia|Salticidae|BOLD:ACO3304
Euophrys monadnock|ARBCM2082-14|Canada.Alberta|Salticidae|BOLD:ACB9198
Euophrys monadnock|CNGRD1299-12|Canada.Saskatchewan|Salticidae|BOLD:ACB9198
Euophrys monadnock|CNGRD1300-12|Canada.Saskatchewan|Salticidae|BOLD:ACB9198
Euophrys monadnock|SPRMA988-12|Canada.British Columbia|Salticidae|BOLD:ABW9393
Euophrys monadnock|SPRMA776-12|Canada.British Columbia|Salticidae|BOLD:ABW9393
Maevia inclemens|ARSO010-08|Canada.Ontario|Salticidae|BOLD:AAC9043
Maevia inclemens|ARONW522-14|Canada.Ontario|Salticidae|BOLD:AAC9043
Maevia inclemens|ARONW523-14|Canada.Ontario|Salticidae|BOLD:AAC9043
Maevia inclemens|PPELE052-11|Canada.Ontario|Salticidae|BOLD:AAC9043
Maevia inclemens|SPRMA364-10|Canada.Ontario|Salticidae|BOLD:AAC9043
Maevia inclemens|ARONT151-09|Canada.Ontario|Salticidae|BOLD:AAC9043
Metaphidippus sp. 1GAB|SPRMA183-10|Canada.British Columbia|Salticidae|BOLD:AAL9282
Salticus scenicus|SPITO210-12|Canada.Ontario|Salticidae|BOLD:AAC9044
Salticus scenicus|ARONT009-09|Canada.Ontario|Salticidae|BOLD:AAC9044
Salticus scenicus|PPELE023-11|Canada.Ontario|Salticidae|BOLD:AAC9044
Salticus scenicus|SPICA1306-10|Canada.British Columbia|Salticidae|BOLD:AAC9044
Salticus scenicus|SPICA1040-10|Canada.British Columbia|Salticidae|BOLD:AAC9044
Salticus scenicus|SMTPB2332-13|Canada.Ontario|Salticidae|BOLD:AAC9044
Salticus scenicus|ARONT008-09|Canada.Ontario|Salticidae|BOLD:AAC9044
Salticus scenicus|SMTPD3377-13|Canada.Ontario|Salticidae|BOLD:AAC9044
Salticus scenicus|SPRMA673-10|Canada.British Columbia|Salticidae|BOLD:AAC9044
Salticus scenicus|SPRMA754-10|Canada.British Columbia|Salticidae|BOLD:AAC9044
Salticus scenicus|SPITO163-11|Canada.Ontario|Salticidae|BOLD:AAC9044
Salticus scenicus|ARONT007-09|Canada.Ontario|Salticidae|BOLD:AAC9042
Salticus scenicus|JSARA065-11|Canada.Ontario|Salticidae|BOLD:AAC9042
Salticus scenicus|HPPPK080-13|Canada.Nova Scotia|Salticidae|BOLD:AAC9042
Salticus scenicus|HPPPI950-13|Canada.Nova Scotia|Salticidae|BOLD:AAC9042
Salticus scenicus|BBCAN378-09|Canada.Newfoundland and Labrador|Salticidae|BOLD:AAC9042
Marpissa formosa|PPELE725-11|Canada.Ontario|Salticidae|BOLD:AAG0312
Marpissa formosa|ARONW486-14|Canada.Ontario|Salticidae|BOLD:AAG0312

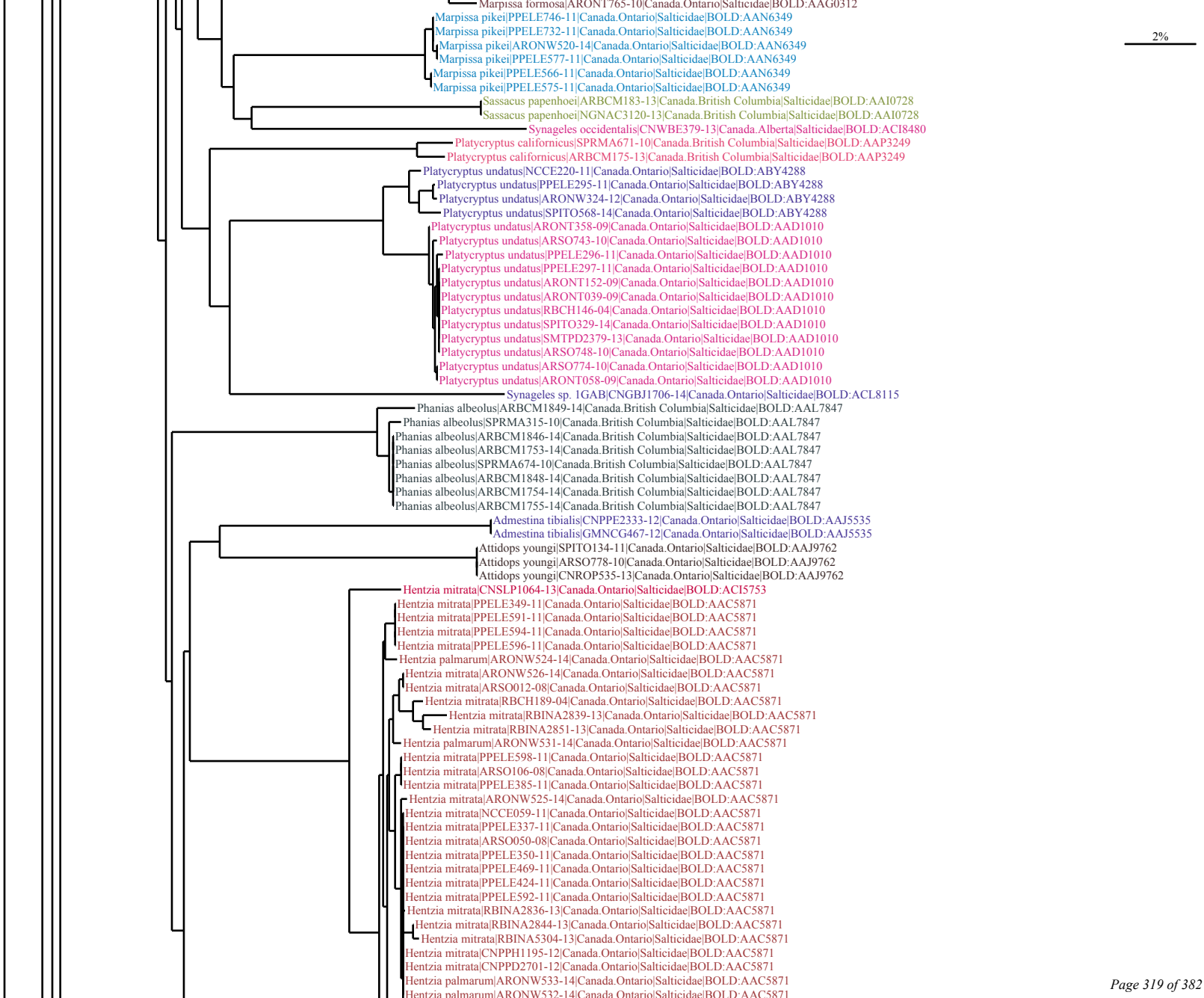
Marpissa formosa|ARONT765-10|Canada.Ontario|Salticidae|BOLD:AAG0312
Marpissa pikei|PPELE746-11|Canada.Ontario|Salticidae|BOLD:AAN6349
Marpissa pikei|PPELE732-11|Canada.Ontario|Salticidae|BOLD:AAN6349
Marpissa pikei|ARONW520-14|Canada.Ontario|Salticidae|BOLD:AAN6349
Marpissa pikei|PPELE577-11|Canada.Ontario|Salticidae|BOLD:AAN6349
Marpissa pikei|PPELE566-11|Canada.Ontario|Salticidae|BOLD:AAN6349
Marpissa pikei|PPELE575-11|Canada.Ontario|Salticidae|BOLD:AAN6349
2%
Sassacus papenhoei|ARBCM183-13|Canada.British Columbia|Salticidae|BOLD:AAI0728
Sassacus papenhoei|NGNAC3120-13|Canada.British Columbia|Salticidae|BOLD:AAI0728
Synageles occidentalis|CNWBE379-13|Canada.Alberta|Salticidae|BOLD:ACI8480
Platycryptus californicus|SPRMA671-10|Canada.British Columbia|Salticidae|BOLD:AAP3249
Platycryptus californicus|ARBCM175-13|Canada.British Columbia|Salticidae|BOLD:AAP3249
Platycryptus undatus|NCCE220-11|Canada.Ontario|Salticidae|BOLD:ABY4288
Platycryptus undatus|PPELE295-11|Canada.Ontario|Salticidae|BOLD:ABY4288
Platycryptus undatus|ARONW324-12|Canada.Ontario|Salticidae|BOLD:ABY4288
Platycryptus undatus|SPITO568-14|Canada.Ontario|Salticidae|BOLD:ABY4288
Platycryptus undatus|ARONT358-09|Canada.Ontario|Salticidae|BOLD:AAD1010
Platycryptus undatus|ARSO743-10|Canada.Ontario|Salticidae|BOLD:AAD1010
Platycryptus undatus|PPELE296-11|Canada.Ontario|Salticidae|BOLD:AAD1010
Platycryptus undatus|PPELE297-11|Canada.Ontario|Salticidae|BOLD:AAD1010
Platycryptus undatus|ARONT152-09|Canada.Ontario|Salticidae|BOLD:AAD1010
Platycryptus undatus|ARONT039-09|Canada.Ontario|Salticidae|BOLD:AAD1010
Platycryptus undatus|RBCH146-04|Canada.Ontario|Salticidae|BOLD:AAD1010
Platycryptus undatus|SPITO329-14|Canada.Ontario|Salticidae|BOLD:AAD1010
Platycryptus undatus|SMTPD2379-13|Canada.Ontario|Salticidae|BOLD:AAD1010
Platycryptus undatus|ARSO748-10|Canada.Ontario|Salticidae|BOLD:AAD1010
Platycryptus undatus|ARSO774-10|Canada.Ontario|Salticidae|BOLD:AAD1010
Platycryptus undatus|ARONT058-09|Canada.Ontario|Salticidae|BOLD:AAD1010
Synageles sp. 1GAB|CNGBJ1706-14|Canada.Ontario|Salticidae|BOLD:ACL8115
Phanias albeolus|ARBCM1849-14|Canada.British Columbia|Salticidae|BOLD:AAL7847
Phanias albeolus|SPRMA315-10|Canada.British Columbia|Salticidae|BOLD:AAL7847
Phanias albeolus|ARBCM1846-14|Canada.British Columbia|Salticidae|BOLD:AAL7847
Phanias albeolus|ARBCM1753-14|Canada.British Columbia|Salticidae|BOLD:AAL7847
Phanias albeolus|SPRMA674-10|Canada.British Columbia|Salticidae|BOLD:AAL7847
Phanias albeolus|ARBCM1848-14|Canada.British Columbia|Salticidae|BOLD:AAL7847
Phanias albeolus|ARBCM1754-14|Canada.British Columbia|Salticidae|BOLD:AAL7847
Phanias albeolus|ARBCM1755-14|Canada.British Columbia|Salticidae|BOLD:AAL7847
Admestina tibialis|CNPPE2333-12|Canada.Ontario|Salticidae|BOLD:AAJ5535
Admestina tibialis|GMNCG467-12|Canada.Ontario|Salticidae|BOLD:AAJ5535
Attidops youngi|SPITO134-11|Canada.Ontario|Salticidae|BOLD:AAJ9762
Attidops youngi|ARSO778-10|Canada.Ontario|Salticidae|BOLD:AAJ9762
Attidops youngi|CNROP535-13|Canada.Ontario|Salticidae|BOLD:AAJ9762
Hentzia mitrata|CNSLP1064-13|Canada.Ontario|Salticidae|BOLD:ACI5753
Hentzia mitrata|PPELE349-11|Canada.Ontario|Salticidae|BOLD:AAC5871
Hentzia mitrata|PPELE591-11|Canada.Ontario|Salticidae|BOLD:AAC5871
Hentzia mitrata|PPELE594-11|Canada.Ontario|Salticidae|BOLD:AAC5871
Hentzia mitrata|PPELE596-11|Canada.Ontario|Salticidae|BOLD:AAC5871
Hentzia palmarum|ARONW524-14|Canada.Ontario|Salticidae|BOLD:AAC5871
Hentzia mitrata|ARONW526-14|Canada.Ontario|Salticidae|BOLD:AAC5871
Hentzia mitrata|ARSO012-08|Canada.Ontario|Salticidae|BOLD:AAC5871
Hentzia mitrata|RBCH189-04|Canada.Ontario|Salticidae|BOLD:AAC5871
Hentzia mitrata|RBINA2839-13|Canada.Ontario|Salticidae|BOLD:AAC5871
Hentzia mitrata|RBINA2851-13|Canada.Ontario|Salticidae|BOLD:AAC5871
Hentzia palmarum|ARONW531-14|Canada.Ontario|Salticidae|BOLD:AAC5871
Hentzia mitrata|PPELE598-11|Canada.Ontario|Salticidae|BOLD:AAC5871
Hentzia mitrata|ARSO106-08|Canada.Ontario|Salticidae|BOLD:AAC5871
Hentzia mitrata|PPELE385-11|Canada.Ontario|Salticidae|BOLD:AAC5871
Hentzia mitrata|ARONW525-14|Canada.Ontario|Salticidae|BOLD:AAC5871
Hentzia mitrata|NCCE059-11|Canada.Ontario|Salticidae|BOLD:AAC5871
Hentzia mitrata|PPELE337-11|Canada.Ontario|Salticidae|BOLD:AAC5871
Hentzia mitrata|ARSO050-08|Canada.Ontario|Salticidae|BOLD:AAC5871
Hentzia mitrata|PPELE350-11|Canada.Ontario|Salticidae|BOLD:AAC5871
Hentzia mitrata|PPELE469-11|Canada.Ontario|Salticidae|BOLD:AAC5871
Hentzia mitrata|PPELE424-11|Canada.Ontario|Salticidae|BOLD:AAC5871
Hentzia mitrata|PPELE592-11|Canada.Ontario|Salticidae|BOLD:AAC5871
Hentzia mitrata|RBINA2836-13|Canada.Ontario|Salticidae|BOLD:AAC5871
Hentzia mitrata|RBINA2844-13|Canada.Ontario|Salticidae|BOLD:AAC5871
Hentzia mitrata|RBINA5304-13|Canada.Ontario|Salticidae|BOLD:AAC5871
Hentzia mitrata|CNPPH1195-12|Canada.Ontario|Salticidae|BOLD:AAC5871
Hentzia mitrata|CNPPD2701-12|Canada.Ontario|Salticidae|BOLD:AAC5871
Hentzia palmarum|ARONW533-14|Canada.Ontario|Salticidae|BOLD:AAC5871
Hentzia palmarum|ARONW532-14|Canada.Ontario|Salticidae|BOLD:AAC5871

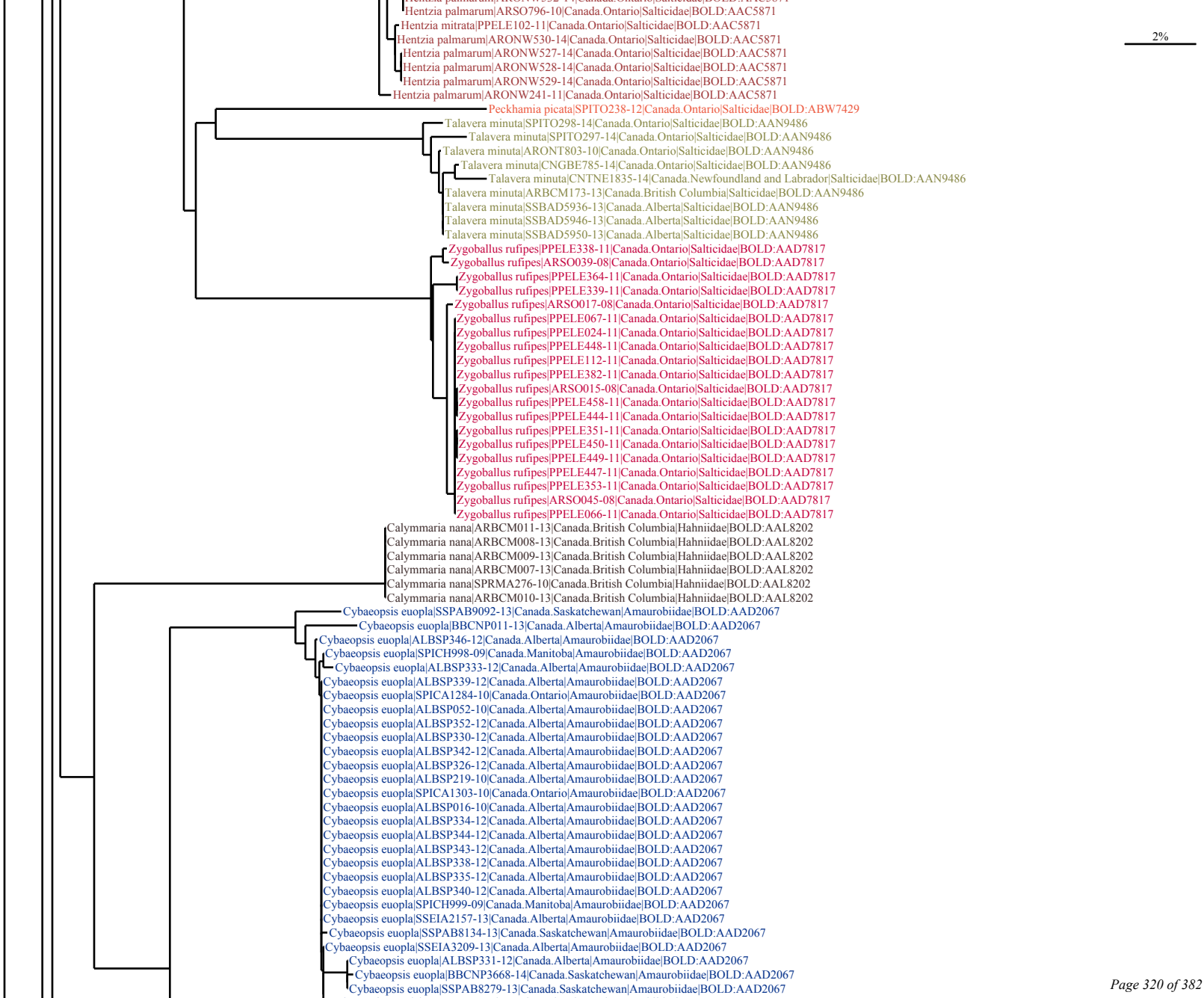
Hentzia palmarum|ARSO796-10|Canada.Ontario|Salticidae|BOLD:AAC5871
Hentzia mitrata|PPELE102-11|Canada.Ontario|Salticidae|BOLD:AAC5871
Hentzia palmarum|ARONW530-14|Canada.Ontario|Salticidae|BOLD:AAC5871
Hentzia palmarum|ARONW527-14|Canada.Ontario|Salticidae|BOLD:AAC5871
Hentzia palmarum|ARONW528-14|Canada.Ontario|Salticidae|BOLD:AAC5871
Hentzia palmarum|ARONW529-14|Canada.Ontario|Salticidae|BOLD:AAC5871
Hentzia palmarum|ARONW241-11|Canada.Ontario|Salticidae|BOLD:AAC5871
Peckhamia picata|SPITO238-12|Canada.Ontario|Salticidae|BOLD:ABW7429
Talavera minuta|SPITO298-14|Canada.Ontario|Salticidae|BOLD:AAN9486
Talavera minuta|SPITO297-14|Canada.Ontario|Salticidae|BOLD:AAN9486
Talavera minuta|ARONT803-10|Canada.Ontario|Salticidae|BOLD:AAN9486
Talavera minuta|CNGBE785-14|Canada.Ontario|Salticidae|BOLD:AAN9486
Talavera minuta|CNTNE1835-14|Canada.Newfoundland and Labrador|Salticidae|BOLD:AAN9486
Talavera minuta|ARBCM173-13|Canada.British Columbia|Salticidae|BOLD:AAN9486
Talavera minuta|SSBAD5936-13|Canada.Alberta|Salticidae|BOLD:AAN9486
Talavera minuta|SSBAD5946-13|Canada.Alberta|Salticidae|BOLD:AAN9486
Talavera minuta|SSBAD5950-13|Canada.Alberta|Salticidae|BOLD:AAN9486
Zygoballus rufipes|PPELE338-11|Canada.Ontario|Salticidae|BOLD:AAD7817
Zygoballus rufipes|ARSO039-08|Canada.Ontario|Salticidae|BOLD:AAD7817
Zygoballus rufipes|PPELE364-11|Canada.Ontario|Salticidae|BOLD:AAD7817
Zygoballus rufipes|PPELE339-11|Canada.Ontario|Salticidae|BOLD:AAD7817
Zygoballus rufipes|ARSO017-08|Canada.Ontario|Salticidae|BOLD:AAD7817
Zygoballus rufipes|PPELE067-11|Canada.Ontario|Salticidae|BOLD:AAD7817
Zygoballus rufipes|PPELE024-11|Canada.Ontario|Salticidae|BOLD:AAD7817
Zygoballus rufipes|PPELE448-11|Canada.Ontario|Salticidae|BOLD:AAD7817
Zygoballus rufipes|PPELE112-11|Canada.Ontario|Salticidae|BOLD:AAD7817
Zygoballus rufipes|PPELE382-11|Canada.Ontario|Salticidae|BOLD:AAD7817
Zygoballus rufipes|ARSO015-08|Canada.Ontario|Salticidae|BOLD:AAD7817
Zygoballus rufipes|PPELE458-11|Canada.Ontario|Salticidae|BOLD:AAD7817
Zygoballus rufipes|PPELE444-11|Canada.Ontario|Salticidae|BOLD:AAD7817
Zygoballus rufipes|PPELE351-11|Canada.Ontario|Salticidae|BOLD:AAD7817
Zygoballus rufipes|PPELE450-11|Canada.Ontario|Salticidae|BOLD:AAD7817
Zygoballus rufipes|PPELE449-11|Canada.Ontario|Salticidae|BOLD:AAD7817
Zygoballus rufipes|PPELE447-11|Canada.Ontario|Salticidae|BOLD:AAD7817
Zygoballus rufipes|PPELE353-11|Canada.Ontario|Salticidae|BOLD:AAD7817
Zygoballus rufipes|ARSO045-08|Canada.Ontario|Salticidae|BOLD:AAD7817
Zygoballus rufipes|PPELE066-11|Canada.Ontario|Salticidae|BOLD:AAD7817
Calymmaria nana|ARBCM011-13|Canada.British Columbia|Hahniidae|BOLD:AAL8202
Calymmaria nana|ARBCM008-13|Canada.British Columbia|Hahniidae|BOLD:AAL8202
Calymmaria nana|ARBCM009-13|Canada.British Columbia|Hahniidae|BOLD:AAL8202
Calymmaria nana|ARBCM007-13|Canada.British Columbia|Hahniidae|BOLD:AAL8202
Calymmaria nana|SPRMA276-10|Canada.British Columbia|Hahniidae|BOLD:AAL8202
Calymmaria nana|ARBCM010-13|Canada.British Columbia|Hahniidae|BOLD:AAL8202
Cybaeopsis euopla|SSPAB9092-13|Canada.Saskatchewan|Amaurobiidae|BOLD:AAD2067
Cybaeopsis euopla|BBCNP011-13|Canada.Alberta|Amaurobiidae|BOLD:AAD2067
Cybaeopsis euopla|ALBSP346-12|Canada.Alberta|Amaurobiidae|BOLD:AAD2067
Cybaeopsis euopla|SPICH998-09|Canada.Manitoba|Amaurobiidae|BOLD:AAD2067
Cybaeopsis euopla|ALBSP333-12|Canada.Alberta|Amaurobiidae|BOLD:AAD2067
Cybaeopsis euopla|ALBSP339-12|Canada.Alberta|Amaurobiidae|BOLD:AAD2067
Cybaeopsis euopla|SPICA1284-10|Canada.Ontario|Amaurobiidae|BOLD:AAD2067
Cybaeopsis euopla|ALBSP052-10|Canada.Alberta|Amaurobiidae|BOLD:AAD2067
Cybaeopsis euopla|ALBSP352-12|Canada.Alberta|Amaurobiidae|BOLD:AAD2067
Cybaeopsis euopla|ALBSP330-12|Canada.Alberta|Amaurobiidae|BOLD:AAD2067
Cybaeopsis euopla|ALBSP342-12|Canada.Alberta|Amaurobiidae|BOLD:AAD2067
Cybaeopsis euopla|ALBSP326-12|Canada.Alberta|Amaurobiidae|BOLD:AAD2067
Cybaeopsis euopla|ALBSP219-10|Canada.Alberta|Amaurobiidae|BOLD:AAD2067
Cybaeopsis euopla|SPICA1303-10|Canada.Ontario|Amaurobiidae|BOLD:AAD2067
Cybaeopsis euopla|ALBSP016-10|Canada.Alberta|Amaurobiidae|BOLD:AAD2067
Cybaeopsis euopla|ALBSP334-12|Canada.Alberta|Amaurobiidae|BOLD:AAD2067
Cybaeopsis euopla|ALBSP344-12|Canada.Alberta|Amaurobiidae|BOLD:AAD2067
Cybaeopsis euopla|ALBSP343-12|Canada.Alberta|Amaurobiidae|BOLD:AAD2067
Cybaeopsis euopla|ALBSP338-12|Canada.Alberta|Amaurobiidae|BOLD:AAD2067
Cybaeopsis euopla|ALBSP335-12|Canada.Alberta|Amaurobiidae|BOLD:AAD2067
Cybaeopsis euopla|ALBSP340-12|Canada.Alberta|Amaurobiidae|BOLD:AAD2067
Cybaeopsis euopla|SPICH999-09|Canada.Manitoba|Amaurobiidae|BOLD:AAD2067
Cybaeopsis euopla|SSEIA2157-13|Canada.Alberta|Amaurobiidae|BOLD:AAD2067
Cybaeopsis euopla|SSPAB8134-13|Canada.Saskatchewan|Amaurobiidae|BOLD:AAD2067
Cybaeopsis euopla|SSEIA3209-13|Canada.Alberta|Amaurobiidae|BOLD:AAD2067
Cybaeopsis euopla|ALBSP331-12|Canada.Alberta|Amaurobiidae|BOLD:AAD2067
Cybaeopsis euopla|BBCNP3668-14|Canada.Saskatchewan|Amaurobiidae|BOLD:AAD2067
Cybaeopsis euopla|SSPAB8279-13|Canada.Saskatchewan|Amaurobiidae|BOLD:AAD2067
2%

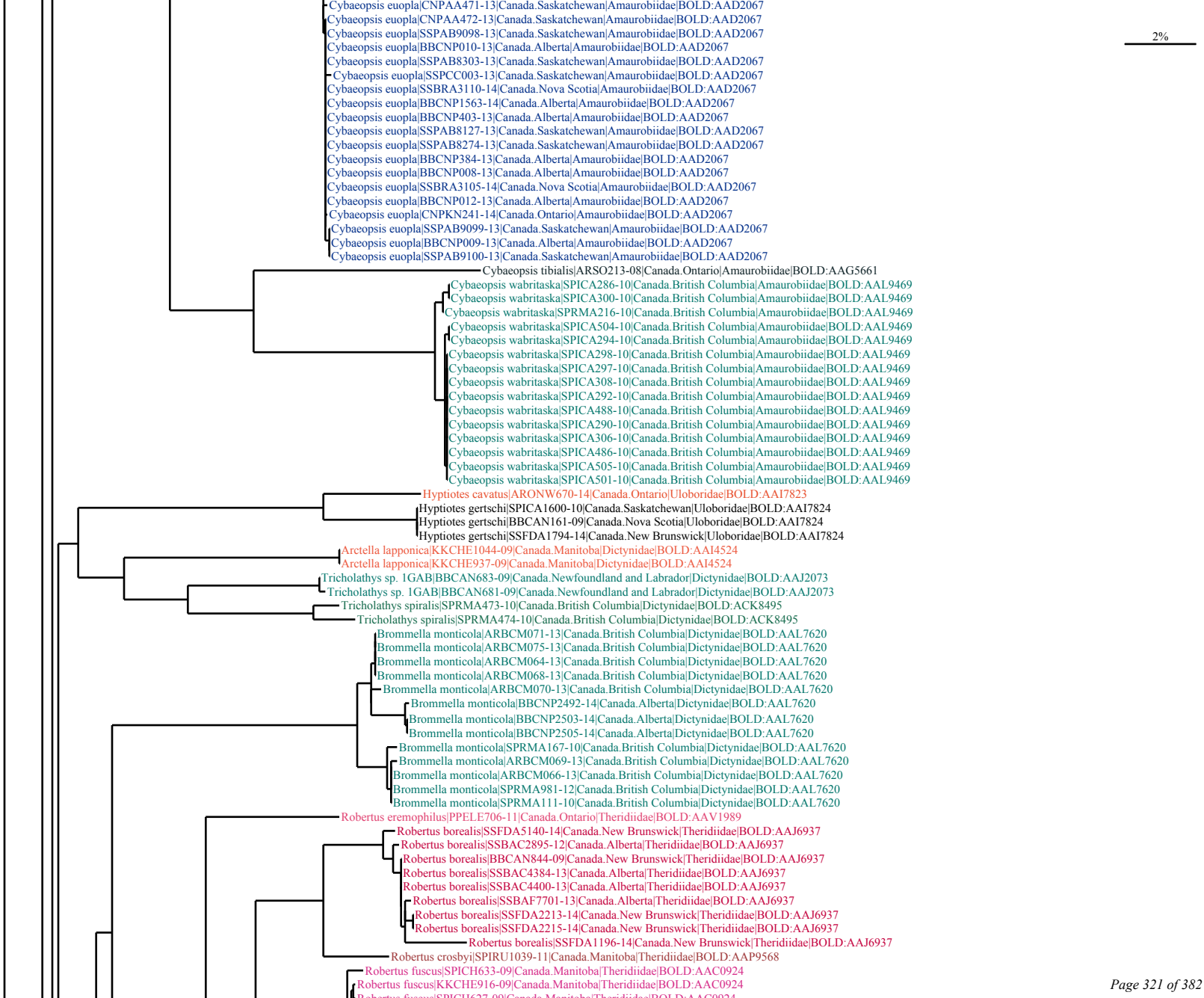
2%
Cybaeopsis euopla|CNPAA471-13|Canada.Saskatchewan|Amaurobiidae|BOLD:AAD2067
Cybaeopsis euopla|CNPAA472-13|Canada.Saskatchewan|Amaurobiidae|BOLD:AAD2067
Cybaeopsis euopla|SSPAB9098-13|Canada.Saskatchewan|Amaurobiidae|BOLD:AAD2067
Cybaeopsis euopla|BBCNP010-13|Canada.Alberta|Amaurobiidae|BOLD:AAD2067
Cybaeopsis euopla|SSPAB8303-13|Canada.Saskatchewan|Amaurobiidae|BOLD:AAD2067
Cybaeopsis euopla|SSPCC003-13|Canada.Saskatchewan|Amaurobiidae|BOLD:AAD2067
Cybaeopsis euopla|SSBRA3110-14|Canada.Nova Scotia|Amaurobiidae|BOLD:AAD2067
Cybaeopsis euopla|BBCNP1563-14|Canada.Alberta|Amaurobiidae|BOLD:AAD2067
Cybaeopsis euopla|BBCNP403-13|Canada.Alberta|Amaurobiidae|BOLD:AAD2067
Cybaeopsis euopla|SSPAB8127-13|Canada.Saskatchewan|Amaurobiidae|BOLD:AAD2067
Cybaeopsis euopla|SSPAB8274-13|Canada.Saskatchewan|Amaurobiidae|BOLD:AAD2067
Cybaeopsis euopla|BBCNP384-13|Canada.Alberta|Amaurobiidae|BOLD:AAD2067
Cybaeopsis euopla|BBCNP008-13|Canada.Alberta|Amaurobiidae|BOLD:AAD2067
Cybaeopsis euopla|SSBRA3105-14|Canada.Nova Scotia|Amaurobiidae|BOLD:AAD2067
Cybaeopsis euopla|BBCNP012-13|Canada.Alberta|Amaurobiidae|BOLD:AAD2067
Cybaeopsis euopla|CNPKN241-14|Canada.Ontario|Amaurobiidae|BOLD:AAD2067
Cybaeopsis euopla|SSPAB9099-13|Canada.Saskatchewan|Amaurobiidae|BOLD:AAD2067
Cybaeopsis euopla|BBCNP009-13|Canada.Alberta|Amaurobiidae|BOLD:AAD2067
Cybaeopsis euopla|SSPAB9100-13|Canada.Saskatchewan|Amaurobiidae|BOLD:AAD2067
Cybaeopsis tibialis|ARSO213-08|Canada.Ontario|Amaurobiidae|BOLD:AAG5661
Cybaeopsis wabritaska|SPICA286-10|Canada.British Columbia|Amaurobiidae|BOLD:AAL9469
Cybaeopsis wabritaska|SPICA300-10|Canada.British Columbia|Amaurobiidae|BOLD:AAL9469
Cybaeopsis wabritaska|SPRMA216-10|Canada.British Columbia|Amaurobiidae|BOLD:AAL9469
Cybaeopsis wabritaska|SPICA504-10|Canada.British Columbia|Amaurobiidae|BOLD:AAL9469
Cybaeopsis wabritaska|SPICA294-10|Canada.British Columbia|Amaurobiidae|BOLD:AAL9469
Cybaeopsis wabritaska|SPICA298-10|Canada.British Columbia|Amaurobiidae|BOLD:AAL9469
Cybaeopsis wabritaska|SPICA297-10|Canada.British Columbia|Amaurobiidae|BOLD:AAL9469
Cybaeopsis wabritaska|SPICA308-10|Canada.British Columbia|Amaurobiidae|BOLD:AAL9469
Cybaeopsis wabritaska|SPICA292-10|Canada.British Columbia|Amaurobiidae|BOLD:AAL9469
Cybaeopsis wabritaska|SPICA488-10|Canada.British Columbia|Amaurobiidae|BOLD:AAL9469
Cybaeopsis wabritaska|SPICA290-10|Canada.British Columbia|Amaurobiidae|BOLD:AAL9469
Cybaeopsis wabritaska|SPICA306-10|Canada.British Columbia|Amaurobiidae|BOLD:AAL9469
Cybaeopsis wabritaska|SPICA486-10|Canada.British Columbia|Amaurobiidae|BOLD:AAL9469
Cybaeopsis wabritaska|SPICA505-10|Canada.British Columbia|Amaurobiidae|BOLD:AAL9469
Cybaeopsis wabritaska|SPICA501-10|Canada.British Columbia|Amaurobiidae|BOLD:AAL9469
Hyptiotes cavatus|ARONW670-14|Canada.Ontario|Uloboridae|BOLD:AAI7823
Hyptiotes gertschi|SPICA1600-10|Canada.Saskatchewan|Uloboridae|BOLD:AAI7824
Hyptiotes gertschi|BBCAN161-09|Canada.Nova Scotia|Uloboridae|BOLD:AAI7824
Hyptiotes gertschi|SSFDA1794-14|Canada.New Brunswick|Uloboridae|BOLD:AAI7824
Arctella lapponica|KKCHE1044-09|Canada.Manitoba|Dictynidae|BOLD:AAI4524
Arctella lapponica|KKCHE937-09|Canada.Manitoba|Dictynidae|BOLD:AAI4524
Tricholathys sp. 1GAB|BBCAN683-09|Canada.Newfoundland and Labrador|Dictynidae|BOLD:AAJ2073
Tricholathys sp. 1GAB|BBCAN681-09|Canada.Newfoundland and Labrador|Dictynidae|BOLD:AAJ2073
Tricholathys spiralis|SPRMA473-10|Canada.British Columbia|Dictynidae|BOLD:ACK8495
Tricholathys spiralis|SPRMA474-10|Canada.British Columbia|Dictynidae|BOLD:ACK8495
Brommella monticola|ARBCM071-13|Canada.British Columbia|Dictynidae|BOLD:AAL7620
Brommella monticola|ARBCM075-13|Canada.British Columbia|Dictynidae|BOLD:AAL7620
Brommella monticola|ARBCM064-13|Canada.British Columbia|Dictynidae|BOLD:AAL7620
Brommella monticola|ARBCM068-13|Canada.British Columbia|Dictynidae|BOLD:AAL7620
Brommella monticola|ARBCM070-13|Canada.British Columbia|Dictynidae|BOLD:AAL7620
Brommella monticola|BBCNP2492-14|Canada.Alberta|Dictynidae|BOLD:AAL7620
Brommella monticola|BBCNP2503-14|Canada.Alberta|Dictynidae|BOLD:AAL7620
Brommella monticola|BBCNP2505-14|Canada.Alberta|Dictynidae|BOLD:AAL7620
Brommella monticola|SPRMA167-10|Canada.British Columbia|Dictynidae|BOLD:AAL7620
Brommella monticola|ARBCM069-13|Canada.British Columbia|Dictynidae|BOLD:AAL7620
Brommella monticola|ARBCM066-13|Canada.British Columbia|Dictynidae|BOLD:AAL7620
Brommella monticola|SPRMA981-12|Canada.British Columbia|Dictynidae|BOLD:AAL7620
Brommella monticola|SPRMA111-10|Canada.British Columbia|Dictynidae|BOLD:AAL7620
Robertus eremophilus|PPELE706-11|Canada.Ontario|Theridiidae|BOLD:AAV1989
Robertus borealis|SSFDA5140-14|Canada.New Brunswick|Theridiidae|BOLD:AAJ6937
Robertus borealis|SSBAC2895-12|Canada.Alberta|Theridiidae|BOLD:AAJ6937
Robertus borealis|BBCAN844-09|Canada.New Brunswick|Theridiidae|BOLD:AAJ6937
Robertus borealis|SSBAC4384-13|Canada.Alberta|Theridiidae|BOLD:AAJ6937
Robertus borealis|SSBAC4400-13|Canada.Alberta|Theridiidae|BOLD:AAJ6937
Robertus borealis|SSBAF7701-13|Canada.Alberta|Theridiidae|BOLD:AAJ6937
Robertus borealis|SSFDA2213-14|Canada.New Brunswick|Theridiidae|BOLD:AAJ6937
Robertus borealis|SSFDA2215-14|Canada.New Brunswick|Theridiidae|BOLD:AAJ6937
Robertus borealis|SSFDA1196-14|Canada.New Brunswick|Theridiidae|BOLD:AAJ6937
Robertus crosbyi|SPIRU1039-11|Canada.Manitoba|Theridiidae|BOLD:AAP9568
Robertus fuscus|SPICH633-09|Canada.Manitoba|Theridiidae|BOLD:AAC0924
Robertus fuscus|KKCHE916-09|Canada.Manitoba|Theridiidae|BOLD:AAC0924

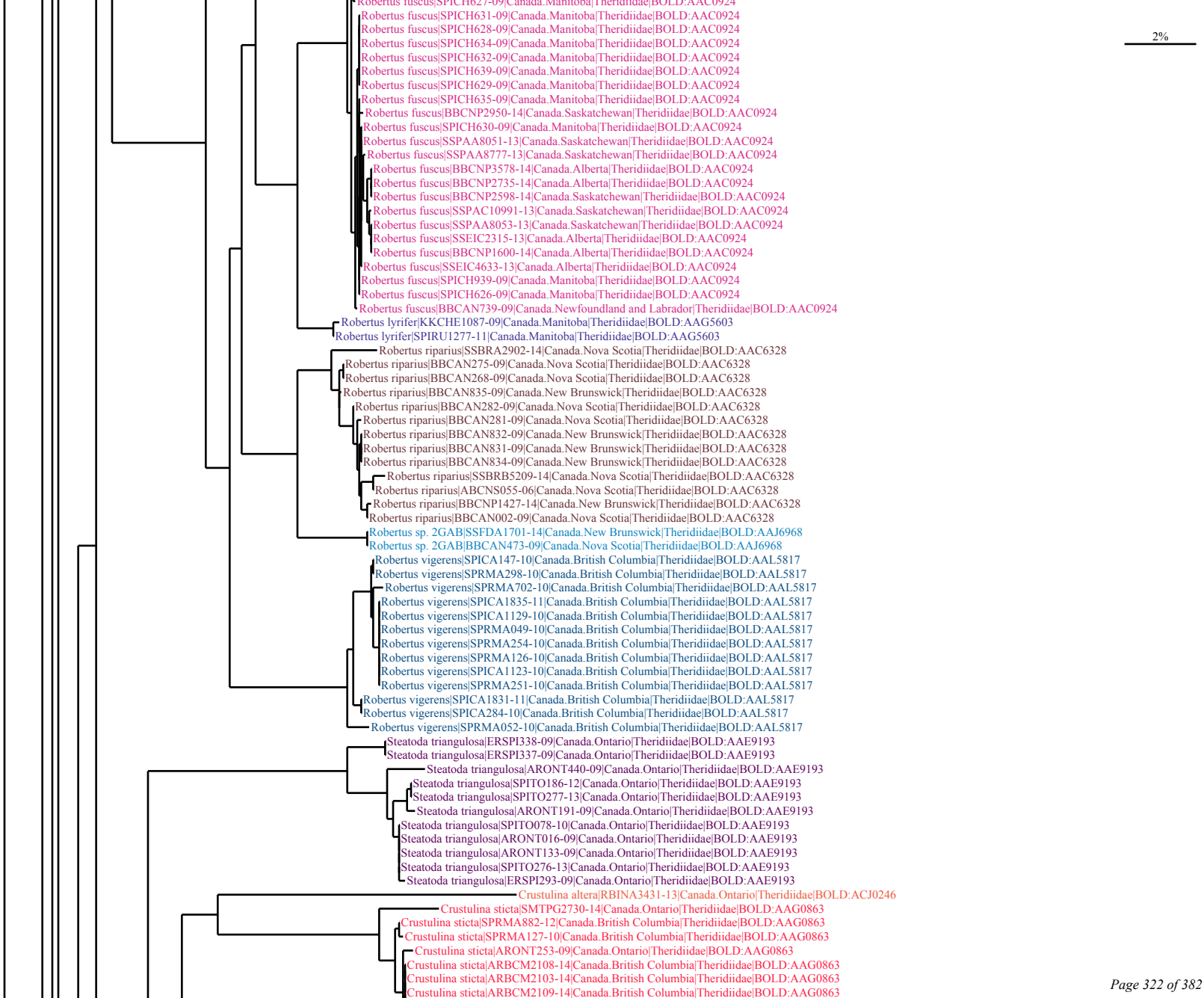
2%
Robertus fuscus|SPICH627-09|Canada.Manitoba|Theridiidae|BOLD:AAC0924
Robertus fuscus|SPICH631-09|Canada.Manitoba|Theridiidae|BOLD:AAC0924
Robertus fuscus|SPICH628-09|Canada.Manitoba|Theridiidae|BOLD:AAC0924
Robertus fuscus|SPICH634-09|Canada.Manitoba|Theridiidae|BOLD:AAC0924
Robertus fuscus|SPICH632-09|Canada.Manitoba|Theridiidae|BOLD:AAC0924
Robertus fuscus|SPICH639-09|Canada.Manitoba|Theridiidae|BOLD:AAC0924
Robertus fuscus|SPICH629-09|Canada.Manitoba|Theridiidae|BOLD:AAC0924
Robertus fuscus|SPICH635-09|Canada.Manitoba|Theridiidae|BOLD:AAC0924
Robertus fuscus|BBCNP2950-14|Canada.Saskatchewan|Theridiidae|BOLD:AAC0924
Robertus fuscus|SPICH630-09|Canada.Manitoba|Theridiidae|BOLD:AAC0924
Robertus fuscus|SSPAA8051-13|Canada.Saskatchewan|Theridiidae|BOLD:AAC0924
Robertus fuscus|SSPAA8777-13|Canada.Saskatchewan|Theridiidae|BOLD:AAC0924
Robertus fuscus|BBCNP3578-14|Canada.Alberta|Theridiidae|BOLD:AAC0924
Robertus fuscus|BBCNP2735-14|Canada.Alberta|Theridiidae|BOLD:AAC0924
Robertus fuscus|BBCNP2598-14|Canada.Saskatchewan|Theridiidae|BOLD:AAC0924
Robertus fuscus|SSPAC10991-13|Canada.Saskatchewan|Theridiidae|BOLD:AAC0924
Robertus fuscus|SSPAA8053-13|Canada.Saskatchewan|Theridiidae|BOLD:AAC0924
Robertus fuscus|SSEIC2315-13|Canada.Alberta|Theridiidae|BOLD:AAC0924
Robertus fuscus|BBCNP1600-14|Canada.Alberta|Theridiidae|BOLD:AAC0924
Robertus fuscus|SSEIC4633-13|Canada.Alberta|Theridiidae|BOLD:AAC0924
Robertus fuscus|SPICH939-09|Canada.Manitoba|Theridiidae|BOLD:AAC0924
Robertus fuscus|SPICH626-09|Canada.Manitoba|Theridiidae|BOLD:AAC0924
Robertus fuscus|BBCAN739-09|Canada.Newfoundland and Labrador|Theridiidae|BOLD:AAC0924
Robertus lyrifer|KKCHE1087-09|Canada.Manitoba|Theridiidae|BOLD:AAG5603
Robertus lyrifer|SPIRU1277-11|Canada.Manitoba|Theridiidae|BOLD:AAG5603
Robertus riparius|SSBRA2902-14|Canada.Nova Scotia|Theridiidae|BOLD:AAC6328
Robertus riparius|BBCAN275-09|Canada.Nova Scotia|Theridiidae|BOLD:AAC6328
Robertus riparius|BBCAN268-09|Canada.Nova Scotia|Theridiidae|BOLD:AAC6328
Robertus riparius|BBCAN835-09|Canada.New Brunswick|Theridiidae|BOLD:AAC6328
Robertus riparius|BBCAN282-09|Canada.Nova Scotia|Theridiidae|BOLD:AAC6328
Robertus riparius|BBCAN281-09|Canada.Nova Scotia|Theridiidae|BOLD:AAC6328
Robertus riparius|BBCAN832-09|Canada.New Brunswick|Theridiidae|BOLD:AAC6328
Robertus riparius|BBCAN831-09|Canada.New Brunswick|Theridiidae|BOLD:AAC6328
Robertus riparius|BBCAN834-09|Canada.New Brunswick|Theridiidae|BOLD:AAC6328
Robertus riparius|SSBRB5209-14|Canada.Nova Scotia|Theridiidae|BOLD:AAC6328
Robertus riparius|ABCNS055-06|Canada.Nova Scotia|Theridiidae|BOLD:AAC6328
Robertus riparius|BBCNP1427-14|Canada.New Brunswick|Theridiidae|BOLD:AAC6328
Robertus riparius|BBCAN002-09|Canada.Nova Scotia|Theridiidae|BOLD:AAC6328
Robertus sp. 2GAB|SSFDA1701-14|Canada.New Brunswick|Theridiidae|BOLD:AAJ6968
Robertus sp. 2GAB|BBCAN473-09|Canada.Nova Scotia|Theridiidae|BOLD:AAJ6968
Robertus vigerens|SPICA147-10|Canada.British Columbia|Theridiidae|BOLD:AAL5817
Robertus vigerens|SPRMA298-10|Canada.British Columbia|Theridiidae|BOLD:AAL5817
Robertus vigerens|SPRMA702-10|Canada.British Columbia|Theridiidae|BOLD:AAL5817
Robertus vigerens|SPICA1835-11|Canada.British Columbia|Theridiidae|BOLD:AAL5817
Robertus vigerens|SPICA1129-10|Canada.British Columbia|Theridiidae|BOLD:AAL5817
Robertus vigerens|SPRMA049-10|Canada.British Columbia|Theridiidae|BOLD:AAL5817
Robertus vigerens|SPRMA254-10|Canada.British Columbia|Theridiidae|BOLD:AAL5817
Robertus vigerens|SPRMA126-10|Canada.British Columbia|Theridiidae|BOLD:AAL5817
Robertus vigerens|SPICA1123-10|Canada.British Columbia|Theridiidae|BOLD:AAL5817
Robertus vigerens|SPRMA251-10|Canada.British Columbia|Theridiidae|BOLD:AAL5817
Robertus vigerens|SPICA1831-11|Canada.British Columbia|Theridiidae|BOLD:AAL5817
Robertus vigerens|SPICA284-10|Canada.British Columbia|Theridiidae|BOLD:AAL5817
Robertus vigerens|SPRMA052-10|Canada.British Columbia|Theridiidae|BOLD:AAL5817
Steatoda triangulosa|ERSPI338-09|Canada.Ontario|Theridiidae|BOLD:AAE9193
Steatoda triangulosa|ERSPI337-09|Canada.Ontario|Theridiidae|BOLD:AAE9193
Steatoda triangulosa|ARONT440-09|Canada.Ontario|Theridiidae|BOLD:AAE9193
Steatoda triangulosa|SPITO186-12|Canada.Ontario|Theridiidae|BOLD:AAE9193
Steatoda triangulosa|SPITO277-13|Canada.Ontario|Theridiidae|BOLD:AAE9193
Steatoda triangulosa|ARONT191-09|Canada.Ontario|Theridiidae|BOLD:AAE9193
Steatoda triangulosa|SPITO078-10|Canada.Ontario|Theridiidae|BOLD:AAE9193
Steatoda triangulosa|ARONT016-09|Canada.Ontario|Theridiidae|BOLD:AAE9193
Steatoda triangulosa|ARONT133-09|Canada.Ontario|Theridiidae|BOLD:AAE9193
Steatoda triangulosa|SPITO276-13|Canada.Ontario|Theridiidae|BOLD:AAE9193
Steatoda triangulosa|ERSPI293-09|Canada.Ontario|Theridiidae|BOLD:AAE9193
Crustulina altera|RBINA3431-13|Canada.Ontario|Theridiidae|BOLD:ACJ0246
Crustulina sticta|SMTPG2730-14|Canada.Ontario|Theridiidae|BOLD:AAG0863
Crustulina sticta|SPRMA882-12|Canada.British Columbia|Theridiidae|BOLD:AAG0863
Crustulina sticta|SPRMA127-10|Canada.British Columbia|Theridiidae|BOLD:AAG0863
Crustulina sticta|ARONT253-09|Canada.Ontario|Theridiidae|BOLD:AAG0863
Crustulina sticta|ARBCM2108-14|Canada.British Columbia|Theridiidae|BOLD:AAG0863
Crustulina sticta|ARBCM2103-14|Canada.British Columbia|Theridiidae|BOLD:AAG0863
Crustulina sticta|ARBCM2109-14|Canada.British Columbia|Theridiidae|BOLD:AAG0863

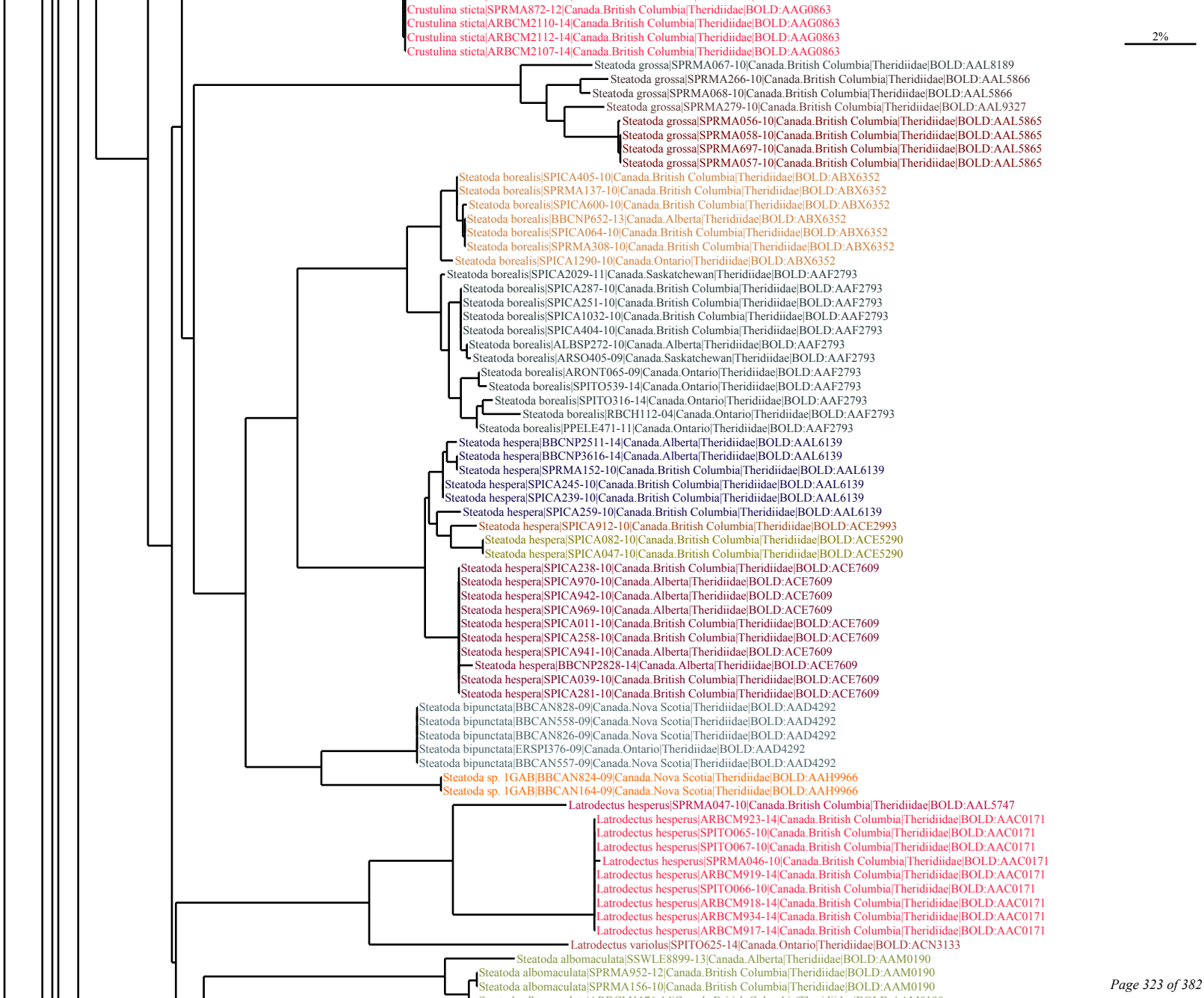
Crustulina sticta|SPRMA872-12|Canada.British Columbia|Theridiidae|BOLD:AAG0863
Crustulina sticta|ARBCM2110-14|Canada.British Columbia|Theridiidae|BOLD:AAG0863
Crustulina sticta|ARBCM2112-14|Canada.British Columbia|Theridiidae|BOLD:AAG0863
Crustulina sticta|ARBCM2107-14|Canada.British Columbia|Theridiidae|BOLD:AAG0863
2%
Steatoda grossa|SPRMA067-10|Canada.British Columbia|Theridiidae|BOLD:AAL8189
Steatoda grossa|SPRMA266-10|Canada.British Columbia|Theridiidae|BOLD:AAL5866
Steatoda grossa|SPRMA068-10|Canada.British Columbia|Theridiidae|BOLD:AAL5866
Steatoda grossa|SPRMA279-10|Canada.British Columbia|Theridiidae|BOLD:AAL9327
Steatoda grossa|SPRMA056-10|Canada.British Columbia|Theridiidae|BOLD:AAL5865
Steatoda grossa|SPRMA058-10|Canada.British Columbia|Theridiidae|BOLD:AAL5865
Steatoda grossa|SPRMA697-10|Canada.British Columbia|Theridiidae|BOLD:AAL5865
Steatoda grossa|SPRMA057-10|Canada.British Columbia|Theridiidae|BOLD:AAL5865
Steatoda borealis|SPICA405-10|Canada.British Columbia|Theridiidae|BOLD:ABX6352
Steatoda borealis|SPRMA137-10|Canada.British Columbia|Theridiidae|BOLD:ABX6352
Steatoda borealis|SPICA600-10|Canada.British Columbia|Theridiidae|BOLD:ABX6352
Steatoda borealis|BBCNP652-13|Canada.Alberta|Theridiidae|BOLD:ABX6352
Steatoda borealis|SPICA064-10|Canada.British Columbia|Theridiidae|BOLD:ABX6352
Steatoda borealis|SPRMA308-10|Canada.British Columbia|Theridiidae|BOLD:ABX6352
Steatoda borealis|SPICA1290-10|Canada.Ontario|Theridiidae|BOLD:ABX6352
Steatoda borealis|SPICA2029-11|Canada.Saskatchewan|Theridiidae|BOLD:AAF2793
Steatoda borealis|SPICA287-10|Canada.British Columbia|Theridiidae|BOLD:AAF2793
Steatoda borealis|SPICA251-10|Canada.British Columbia|Theridiidae|BOLD:AAF2793
Steatoda borealis|SPICA1032-10|Canada.British Columbia|Theridiidae|BOLD:AAF2793
Steatoda borealis|SPICA404-10|Canada.British Columbia|Theridiidae|BOLD:AAF2793
Steatoda borealis|ALBSP272-10|Canada.Alberta|Theridiidae|BOLD:AAF2793
Steatoda borealis|ARSO405-09|Canada.Saskatchewan|Theridiidae|BOLD:AAF2793
Steatoda borealis|ARONT065-09|Canada.Ontario|Theridiidae|BOLD:AAF2793
Steatoda borealis|SPITO539-14|Canada.Ontario|Theridiidae|BOLD:AAF2793
Steatoda borealis|SPITO316-14|Canada.Ontario|Theridiidae|BOLD:AAF2793
Steatoda borealis|RBCH112-04|Canada.Ontario|Theridiidae|BOLD:AAF2793
Steatoda borealis|PPELE471-11|Canada.Ontario|Theridiidae|BOLD:AAF2793
Steatoda hespera|BBCNP2511-14|Canada.Alberta|Theridiidae|BOLD:AAL6139
Steatoda hespera|BBCNP3616-14|Canada.Alberta|Theridiidae|BOLD:AAL6139
Steatoda hespera|SPRMA152-10|Canada.British Columbia|Theridiidae|BOLD:AAL6139
Steatoda hespera|SPICA245-10|Canada.British Columbia|Theridiidae|BOLD:AAL6139
Steatoda hespera|SPICA239-10|Canada.British Columbia|Theridiidae|BOLD:AAL6139
Steatoda hespera|SPICA259-10|Canada.British Columbia|Theridiidae|BOLD:AAL6139
Steatoda hespera|SPICA912-10|Canada.British Columbia|Theridiidae|BOLD:ACE2993
Steatoda hespera|SPICA082-10|Canada.British Columbia|Theridiidae|BOLD:ACE5290
Steatoda hespera|SPICA047-10|Canada.British Columbia|Theridiidae|BOLD:ACE5290
Steatoda hespera|SPICA238-10|Canada.British Columbia|Theridiidae|BOLD:ACE7609
Steatoda hespera|SPICA970-10|Canada.Alberta|Theridiidae|BOLD:ACE7609
Steatoda hespera|SPICA942-10|Canada.Alberta|Theridiidae|BOLD:ACE7609
Steatoda hespera|SPICA969-10|Canada.Alberta|Theridiidae|BOLD:ACE7609
Steatoda hespera|SPICA011-10|Canada.British Columbia|Theridiidae|BOLD:ACE7609
Steatoda hespera|SPICA258-10|Canada.British Columbia|Theridiidae|BOLD:ACE7609
Steatoda hespera|SPICA941-10|Canada.Alberta|Theridiidae|BOLD:ACE7609
Steatoda hespera|BBCNP2828-14|Canada.Alberta|Theridiidae|BOLD:ACE7609
Steatoda hespera|SPICA039-10|Canada.British Columbia|Theridiidae|BOLD:ACE7609
Steatoda hespera|SPICA281-10|Canada.British Columbia|Theridiidae|BOLD:ACE7609
Steatoda bipunctata|BBCAN828-09|Canada.Nova Scotia|Theridiidae|BOLD:AAD4292
Steatoda bipunctata|BBCAN558-09|Canada.Nova Scotia|Theridiidae|BOLD:AAD4292
Steatoda bipunctata|BBCAN826-09|Canada.Nova Scotia|Theridiidae|BOLD:AAD4292
Steatoda bipunctata|ERSPI376-09|Canada.Ontario|Theridiidae|BOLD:AAD4292
Steatoda bipunctata|BBCAN557-09|Canada.Nova Scotia|Theridiidae|BOLD:AAD4292
Steatoda sp. 1GAB|BBCAN824-09|Canada.Nova Scotia|Theridiidae|BOLD:AAH9966
Steatoda sp. 1GAB|BBCAN164-09|Canada.Nova Scotia|Theridiidae|BOLD:AAH9966
Latrodectus hesperus|SPRMA047-10|Canada.British Columbia|Theridiidae|BOLD:AAL5747
Latrodectus hesperus|ARBCM923-14|Canada.British Columbia|Theridiidae|BOLD:AAC0171
Latrodectus hesperus|SPITO065-10|Canada.British Columbia|Theridiidae|BOLD:AAC0171
Latrodectus hesperus|SPITO067-10|Canada.British Columbia|Theridiidae|BOLD:AAC0171
Latrodectus hesperus|SPRMA046-10|Canada.British Columbia|Theridiidae|BOLD:AAC0171
Latrodectus hesperus|ARBCM919-14|Canada.British Columbia|Theridiidae|BOLD:AAC0171
Latrodectus hesperus|SPITO066-10|Canada.British Columbia|Theridiidae|BOLD:AAC0171
Latrodectus hesperus|ARBCM918-14|Canada.British Columbia|Theridiidae|BOLD:AAC0171
Latrodectus hesperus|ARBCM934-14|Canada.British Columbia|Theridiidae|BOLD:AAC0171
Latrodectus hesperus|ARBCM917-14|Canada.British Columbia|Theridiidae|BOLD:AAC0171
Latrodectus variolus|SPITO625-14|Canada.Ontario|Theridiidae|BOLD:ACN3133
Steatoda albomaculata|SSWLE8899-13|Canada.Alberta|Theridiidae|BOLD:AAM0190
Steatoda albomaculata|SPRMA952-12|Canada.British Columbia|Theridiidae|BOLD:AAM0190
Steatoda albomaculata|SPRMA156-10|Canada.British Columbia|Theridiidae|BOLD:AAM0190

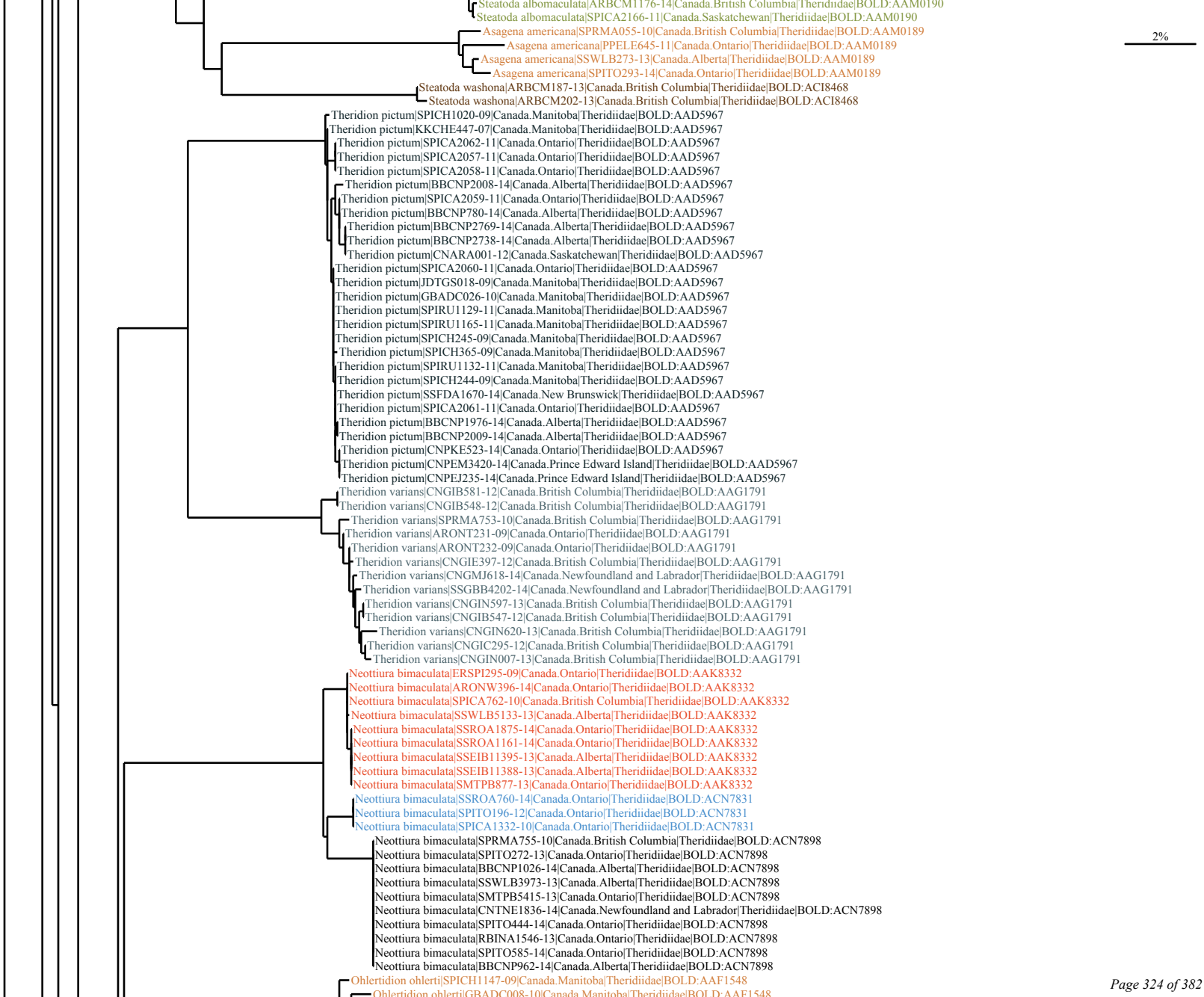
Steatoda albomaculata|ARBCM1176-14|Canada.British Columbia|Theridiidae|BOLD:AAM0190
Steatoda albomaculata|SPICA2166-11|Canada.Saskatchewan|Theridiidae|BOLD:AAM0190
Asagena americana|SPRMA055-10|Canada.British Columbia|Theridiidae|BOLD:AAM0189
Asagena americana|PPELE645-11|Canada.Ontario|Theridiidae|BOLD:AAM0189
Asagena americana|SSWLB273-13|Canada.Alberta|Theridiidae|BOLD:AAM0189
Asagena americana|SPITO293-14|Canada.Ontario|Theridiidae|BOLD:AAM0189
2%
Steatoda washona|ARBCM187-13|Canada.British Columbia|Theridiidae|BOLD:ACI8468
Steatoda washona|ARBCM202-13|Canada.British Columbia|Theridiidae|BOLD:ACI8468
Theridion pictum|SPICH1020-09|Canada.Manitoba|Theridiidae|BOLD:AAD5967
Theridion pictum|KKCHE447-07|Canada.Manitoba|Theridiidae|BOLD:AAD5967
Theridion pictum|SPICA2062-11|Canada.Ontario|Theridiidae|BOLD:AAD5967
Theridion pictum|SPICA2057-11|Canada.Ontario|Theridiidae|BOLD:AAD5967
Theridion pictum|SPICA2058-11|Canada.Ontario|Theridiidae|BOLD:AAD5967
Theridion pictum|BBCNP2008-14|Canada.Alberta|Theridiidae|BOLD:AAD5967
Theridion pictum|SPICA2059-11|Canada.Ontario|Theridiidae|BOLD:AAD5967
Theridion pictum|BBCNP780-14|Canada.Alberta|Theridiidae|BOLD:AAD5967
Theridion pictum|BBCNP2769-14|Canada.Alberta|Theridiidae|BOLD:AAD5967
Theridion pictum|BBCNP2738-14|Canada.Alberta|Theridiidae|BOLD:AAD5967
Theridion pictum|CNARA001-12|Canada.Saskatchewan|Theridiidae|BOLD:AAD5967
Theridion pictum|SPICA2060-11|Canada.Ontario|Theridiidae|BOLD:AAD5967
Theridion pictum|JDTGS018-09|Canada.Manitoba|Theridiidae|BOLD:AAD5967
Theridion pictum|GBADC026-10|Canada.Manitoba|Theridiidae|BOLD:AAD5967
Theridion pictum|SPIRU1129-11|Canada.Manitoba|Theridiidae|BOLD:AAD5967
Theridion pictum|SPIRU1165-11|Canada.Manitoba|Theridiidae|BOLD:AAD5967
Theridion pictum|SPICH245-09|Canada.Manitoba|Theridiidae|BOLD:AAD5967
Theridion pictum|SPICH365-09|Canada.Manitoba|Theridiidae|BOLD:AAD5967
Theridion pictum|SPIRU1132-11|Canada.Manitoba|Theridiidae|BOLD:AAD5967
Theridion pictum|SPICH244-09|Canada.Manitoba|Theridiidae|BOLD:AAD5967
Theridion pictum|SSFDA1670-14|Canada.New Brunswick|Theridiidae|BOLD:AAD5967
Theridion pictum|SPICA2061-11|Canada.Ontario|Theridiidae|BOLD:AAD5967
Theridion pictum|BBCNP1976-14|Canada.Alberta|Theridiidae|BOLD:AAD5967
Theridion pictum|BBCNP2009-14|Canada.Alberta|Theridiidae|BOLD:AAD5967
Theridion pictum|CNPKE523-14|Canada.Ontario|Theridiidae|BOLD:AAD5967
Theridion pictum|CNPEM3420-14|Canada.Prince Edward Island|Theridiidae|BOLD:AAD5967
Theridion pictum|CNPEJ235-14|Canada.Prince Edward Island|Theridiidae|BOLD:AAD5967
Theridion varians|CNGIB581-12|Canada.British Columbia|Theridiidae|BOLD:AAG1791
Theridion varians|CNGIB548-12|Canada.British Columbia|Theridiidae|BOLD:AAG1791
Theridion varians|SPRMA753-10|Canada.British Columbia|Theridiidae|BOLD:AAG1791
Theridion varians|ARONT231-09|Canada.Ontario|Theridiidae|BOLD:AAG1791
Theridion varians|ARONT232-09|Canada.Ontario|Theridiidae|BOLD:AAG1791
Theridion varians|CNGIE397-12|Canada.British Columbia|Theridiidae|BOLD:AAG1791
Theridion varians|CNGMJ618-14|Canada.Newfoundland and Labrador|Theridiidae|BOLD:AAG1791
Theridion varians|SSGBB4202-14|Canada.Newfoundland and Labrador|Theridiidae|BOLD:AAG1791
Theridion varians|CNGIN597-13|Canada.British Columbia|Theridiidae|BOLD:AAG1791
Theridion varians|CNGIB547-12|Canada.British Columbia|Theridiidae|BOLD:AAG1791
Theridion varians|CNGIN620-13|Canada.British Columbia|Theridiidae|BOLD:AAG1791
Theridion varians|CNGIC295-12|Canada.British Columbia|Theridiidae|BOLD:AAG1791
Theridion varians|CNGIN007-13|Canada.British Columbia|Theridiidae|BOLD:AAG1791
Neottiura bimaculata|ERSPI295-09|Canada.Ontario|Theridiidae|BOLD:AAK8332
Neottiura bimaculata|ARONW396-14|Canada.Ontario|Theridiidae|BOLD:AAK8332
Neottiura bimaculata|SPICA762-10|Canada.British Columbia|Theridiidae|BOLD:AAK8332
Neottiura bimaculata|SSWLB5133-13|Canada.Alberta|Theridiidae|BOLD:AAK8332
Neottiura bimaculata|SSROA1875-14|Canada.Ontario|Theridiidae|BOLD:AAK8332
Neottiura bimaculata|SSROA1161-14|Canada.Ontario|Theridiidae|BOLD:AAK8332
Neottiura bimaculata|SSEIB11395-13|Canada.Alberta|Theridiidae|BOLD:AAK8332
Neottiura bimaculata|SSEIB11388-13|Canada.Alberta|Theridiidae|BOLD:AAK8332
Neottiura bimaculata|SMTPB877-13|Canada.Ontario|Theridiidae|BOLD:AAK8332
Neottiura bimaculata|SSROA760-14|Canada.Ontario|Theridiidae|BOLD:ACN7831
Neottiura bimaculata|SPITO196-12|Canada.Ontario|Theridiidae|BOLD:ACN7831
Neottiura bimaculata|SPICA1332-10|Canada.Ontario|Theridiidae|BOLD:ACN7831
Neottiura bimaculata|SPRMA755-10|Canada.British Columbia|Theridiidae|BOLD:ACN7898
Neottiura bimaculata|SPITO272-13|Canada.Ontario|Theridiidae|BOLD:ACN7898
Neottiura bimaculata|BBCNP1026-14|Canada.Alberta|Theridiidae|BOLD:ACN7898
Neottiura bimaculata|SSWLB3973-13|Canada.Alberta|Theridiidae|BOLD:ACN7898
Neottiura bimaculata|SMTPB5415-13|Canada.Ontario|Theridiidae|BOLD:ACN7898
Neottiura bimaculata|CNTNE1836-14|Canada.Newfoundland and Labrador|Theridiidae|BOLD:ACN7898
Neottiura bimaculata|SPITO444-14|Canada.Ontario|Theridiidae|BOLD:ACN7898
Neottiura bimaculata|RBINA1546-13|Canada.Ontario|Theridiidae|BOLD:ACN7898
Neottiura bimaculata|SPITO585-14|Canada.Ontario|Theridiidae|BOLD:ACN7898
Neottiura bimaculata|BBCNP962-14|Canada.Alberta|Theridiidae|BOLD:ACN7898
Ohlertidion ohlerti|SPICH1147-09|Canada.Manitoba|Theridiidae|BOLD:AAF1548
Ohlertidion ohlerti|GBADC008-10|Canada.Manitoba|Theridiidae|BOLD:AAF1548

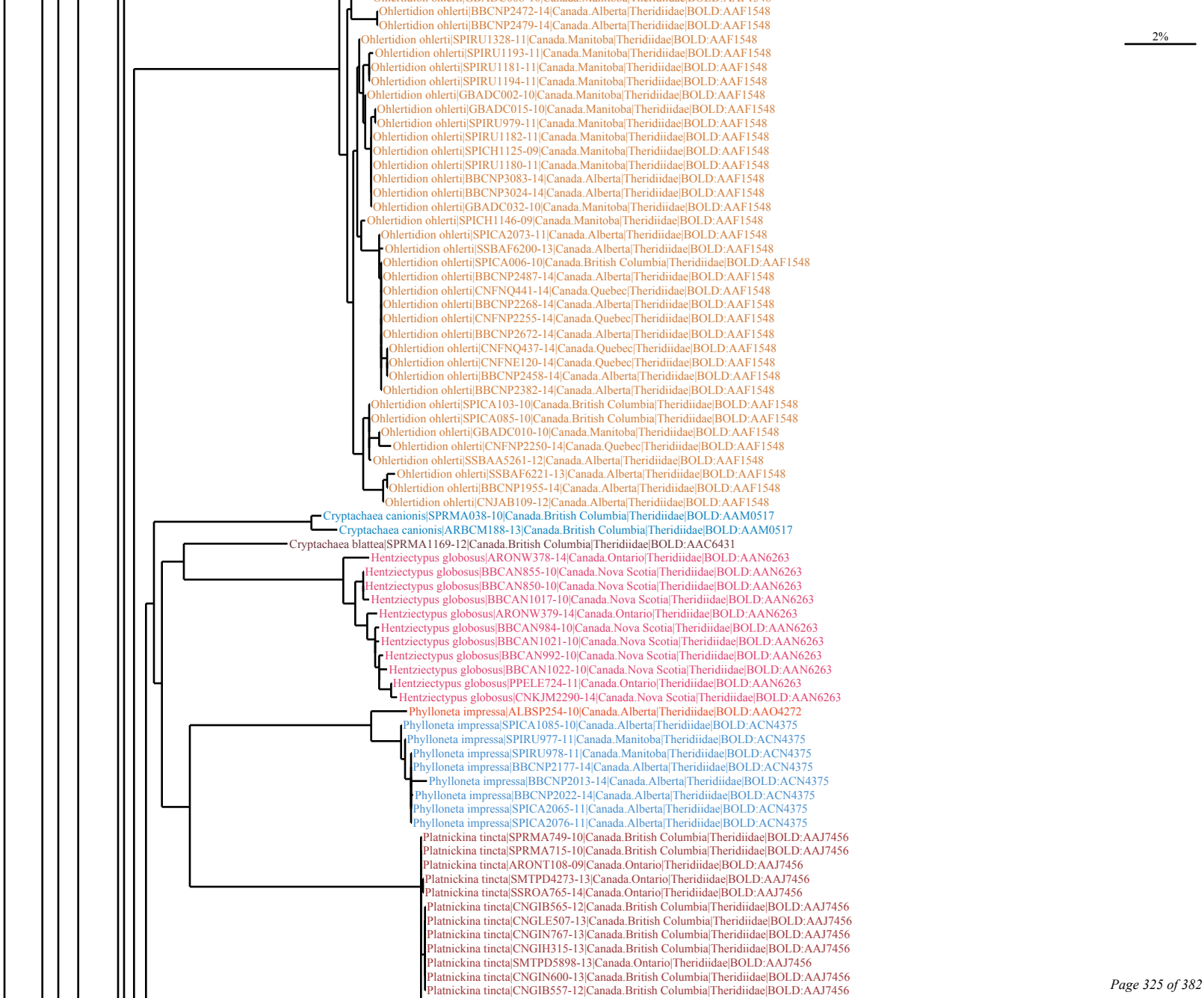
2%
Ohlertidion ohlerti|BBCNP2472-14|Canada.Alberta|Theridiidae|BOLD:AAF1548
Ohlertidion ohlerti|BBCNP2479-14|Canada.Alberta|Theridiidae|BOLD:AAF1548
Ohlertidion ohlerti|SPIRU1328-11|Canada.Manitoba|Theridiidae|BOLD:AAF1548
Ohlertidion ohlerti|SPIRU1193-11|Canada.Manitoba|Theridiidae|BOLD:AAF1548
Ohlertidion ohlerti|SPIRU1181-11|Canada.Manitoba|Theridiidae|BOLD:AAF1548
Ohlertidion ohlerti|SPIRU1194-11|Canada.Manitoba|Theridiidae|BOLD:AAF1548
Ohlertidion ohlerti|GBADC002-10|Canada.Manitoba|Theridiidae|BOLD:AAF1548
Ohlertidion ohlerti|GBADC015-10|Canada.Manitoba|Theridiidae|BOLD:AAF1548
Ohlertidion ohlerti|SPIRU979-11|Canada.Manitoba|Theridiidae|BOLD:AAF1548
Ohlertidion ohlerti|SPIRU1182-11|Canada.Manitoba|Theridiidae|BOLD:AAF1548
Ohlertidion ohlerti|SPICH1125-09|Canada.Manitoba|Theridiidae|BOLD:AAF1548
Ohlertidion ohlerti|SPIRU1180-11|Canada.Manitoba|Theridiidae|BOLD:AAF1548
Ohlertidion ohlerti|BBCNP3083-14|Canada.Alberta|Theridiidae|BOLD:AAF1548
Ohlertidion ohlerti|BBCNP3024-14|Canada.Alberta|Theridiidae|BOLD:AAF1548
Ohlertidion ohlerti|GBADC032-10|Canada.Manitoba|Theridiidae|BOLD:AAF1548
Ohlertidion ohlerti|SPICH1146-09|Canada.Manitoba|Theridiidae|BOLD:AAF1548
Ohlertidion ohlerti|SPICA2073-11|Canada.Alberta|Theridiidae|BOLD:AAF1548
Ohlertidion ohlerti|SSBAF6200-13|Canada.Alberta|Theridiidae|BOLD:AAF1548
Ohlertidion ohlerti|SPICA006-10|Canada.British Columbia|Theridiidae|BOLD:AAF1548
Ohlertidion ohlerti|BBCNP2487-14|Canada.Alberta|Theridiidae|BOLD:AAF1548
Ohlertidion ohlerti|CNFNQ441-14|Canada.Quebec|Theridiidae|BOLD:AAF1548
Ohlertidion ohlerti|BBCNP2268-14|Canada.Alberta|Theridiidae|BOLD:AAF1548
Ohlertidion ohlerti|CNFNP2255-14|Canada.Quebec|Theridiidae|BOLD:AAF1548
Ohlertidion ohlerti|BBCNP2672-14|Canada.Alberta|Theridiidae|BOLD:AAF1548
Ohlertidion ohlerti|CNFNQ437-14|Canada.Quebec|Theridiidae|BOLD:AAF1548
Ohlertidion ohlerti|CNFNE120-14|Canada.Quebec|Theridiidae|BOLD:AAF1548
Ohlertidion ohlerti|BBCNP2458-14|Canada.Alberta|Theridiidae|BOLD:AAF1548
Ohlertidion ohlerti|BBCNP2382-14|Canada.Alberta|Theridiidae|BOLD:AAF1548
Ohlertidion ohlerti|SPICA103-10|Canada.British Columbia|Theridiidae|BOLD:AAF1548
Ohlertidion ohlerti|SPICA085-10|Canada.British Columbia|Theridiidae|BOLD:AAF1548
Ohlertidion ohlerti|GBADC010-10|Canada.Manitoba|Theridiidae|BOLD:AAF1548
Ohlertidion ohlerti|CNFNP2250-14|Canada.Quebec|Theridiidae|BOLD:AAF1548
Ohlertidion ohlerti|SSBAA5261-12|Canada.Alberta|Theridiidae|BOLD:AAF1548
Ohlertidion ohlerti|SSBAF6221-13|Canada.Alberta|Theridiidae|BOLD:AAF1548
Ohlertidion ohlerti|BBCNP1955-14|Canada.Alberta|Theridiidae|BOLD:AAF1548
Ohlertidion ohlerti|CNJAB109-12|Canada.Alberta|Theridiidae|BOLD:AAF1548
Cryptachaea canionis|SPRMA038-10|Canada.British Columbia|Theridiidae|BOLD:AAM0517
Cryptachaea canionis|ARBCM188-13|Canada.British Columbia|Theridiidae|BOLD:AAM0517
Cryptachaea blattea|SPRMA1169-12|Canada.British Columbia|Theridiidae|BOLD:AAC6431
Hentziectypus globosus|ARONW378-14|Canada.Ontario|Theridiidae|BOLD:AAN6263
Hentziectypus globosus|BBCAN855-10|Canada.Nova Scotia|Theridiidae|BOLD:AAN6263
Hentziectypus globosus|BBCAN850-10|Canada.Nova Scotia|Theridiidae|BOLD:AAN6263
Hentziectypus globosus|BBCAN1017-10|Canada.Nova Scotia|Theridiidae|BOLD:AAN6263
Hentziectypus globosus|ARONW379-14|Canada.Ontario|Theridiidae|BOLD:AAN6263
Hentziectypus globosus|BBCAN984-10|Canada.Nova Scotia|Theridiidae|BOLD:AAN6263
Hentziectypus globosus|BBCAN1021-10|Canada.Nova Scotia|Theridiidae|BOLD:AAN6263
Hentziectypus globosus|BBCAN992-10|Canada.Nova Scotia|Theridiidae|BOLD:AAN6263
Hentziectypus globosus|BBCAN1022-10|Canada.Nova Scotia|Theridiidae|BOLD:AAN6263
Hentziectypus globosus|PPELE724-11|Canada.Ontario|Theridiidae|BOLD:AAN6263
Hentziectypus globosus|CNKJM2290-14|Canada.Nova Scotia|Theridiidae|BOLD:AAN6263
Phylloneta impressa|ALBSP254-10|Canada.Alberta|Theridiidae|BOLD:AAO4272
Phylloneta impressa|SPICA1085-10|Canada.Alberta|Theridiidae|BOLD:ACN4375
Phylloneta impressa|SPIRU977-11|Canada.Manitoba|Theridiidae|BOLD:ACN4375
Phylloneta impressa|SPIRU978-11|Canada.Manitoba|Theridiidae|BOLD:ACN4375
Phylloneta impressa|BBCNP2177-14|Canada.Alberta|Theridiidae|BOLD:ACN4375
Phylloneta impressa|BBCNP2013-14|Canada.Alberta|Theridiidae|BOLD:ACN4375
Phylloneta impressa|BBCNP2022-14|Canada.Alberta|Theridiidae|BOLD:ACN4375
Phylloneta impressa|SPICA2065-11|Canada.Alberta|Theridiidae|BOLD:ACN4375
Phylloneta impressa|SPICA2076-11|Canada.Alberta|Theridiidae|BOLD:ACN4375
Platnickina tincta|SPRMA749-10|Canada.British Columbia|Theridiidae|BOLD:AAJ7456
Platnickina tincta|SPRMA715-10|Canada.British Columbia|Theridiidae|BOLD:AAJ7456
Platnickina tincta|ARONT108-09|Canada.Ontario|Theridiidae|BOLD:AAJ7456
Platnickina tincta|SMTPD4273-13|Canada.Ontario|Theridiidae|BOLD:AAJ7456
Platnickina tincta|SSROA765-14|Canada.Ontario|Theridiidae|BOLD:AAJ7456
Platnickina tincta|CNGIB565-12|Canada.British Columbia|Theridiidae|BOLD:AAJ7456
Platnickina tincta|CNGLE507-13|Canada.British Columbia|Theridiidae|BOLD:AAJ7456
Platnickina tincta|CNGIN767-13|Canada.British Columbia|Theridiidae|BOLD:AAJ7456
Platnickina tincta|CNGIH315-13|Canada.British Columbia|Theridiidae|BOLD:AAJ7456
Platnickina tincta|SMTPD5898-13|Canada.Ontario|Theridiidae|BOLD:AAJ7456
Platnickina tincta|CNGIN600-13|Canada.British Columbia|Theridiidae|BOLD:AAJ7456
Platnickina tincta|CNGIB557-12|Canada.British Columbia|Theridiidae|BOLD:AAJ7456

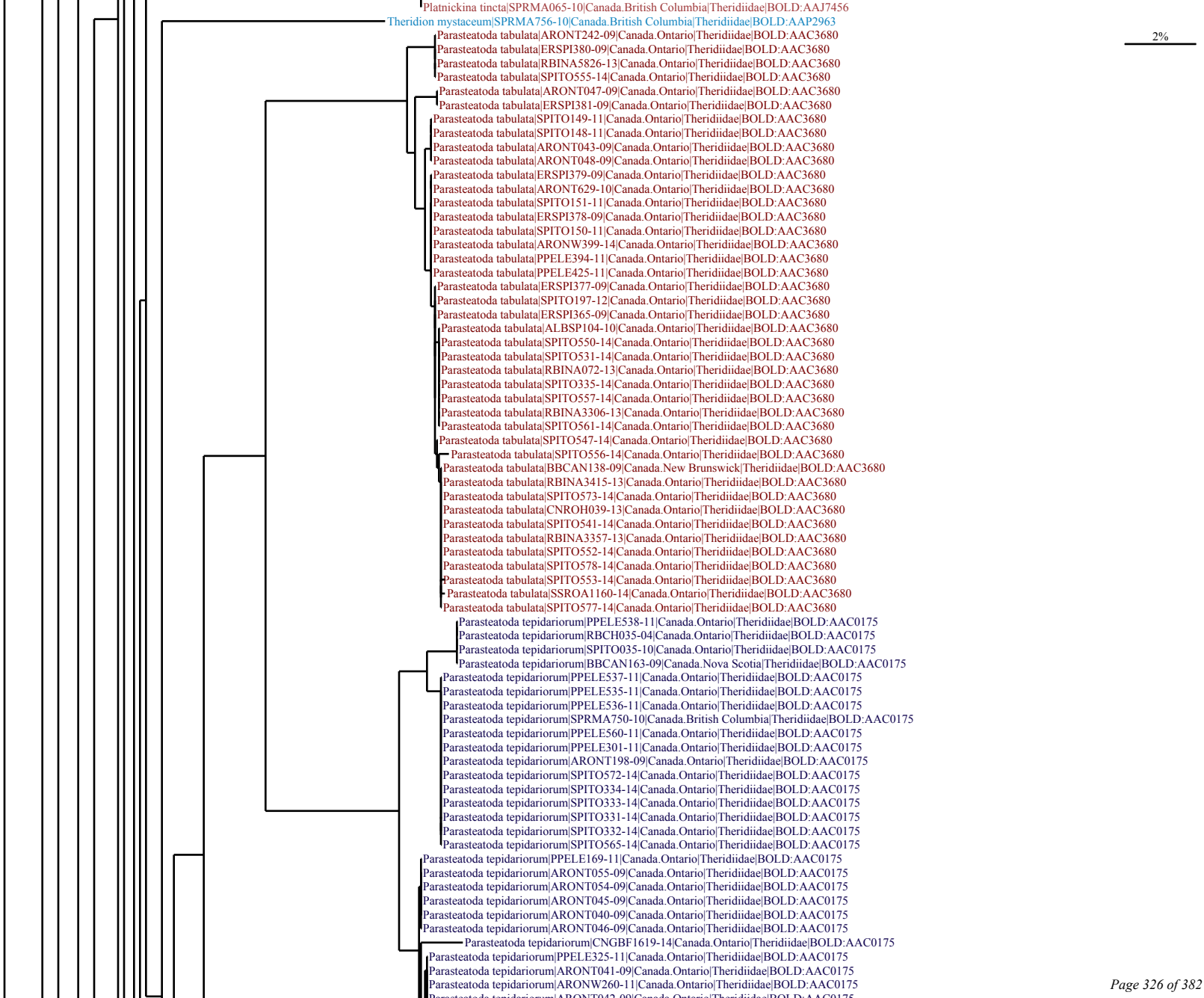
Platnickina tincta|SPRMA065-10|Canada.British Columbia|Theridiidae|BOLD:AAJ7456
Theridion mystaceum|SPRMA756-10|Canada.British Columbia|Theridiidae|BOLD:AAP2963
2%
Parasteatoda tabulata|ARONT242-09|Canada.Ontario|Theridiidae|BOLD:AAC3680
Parasteatoda tabulata|ERSPI380-09|Canada.Ontario|Theridiidae|BOLD:AAC3680
Parasteatoda tabulata|RBINA5826-13|Canada.Ontario|Theridiidae|BOLD:AAC3680
Parasteatoda tabulata|SPITO555-14|Canada.Ontario|Theridiidae|BOLD:AAC3680
Parasteatoda tabulata|ARONT047-09|Canada.Ontario|Theridiidae|BOLD:AAC3680
Parasteatoda tabulata|ERSPI381-09|Canada.Ontario|Theridiidae|BOLD:AAC3680
Parasteatoda tabulata|SPITO149-11|Canada.Ontario|Theridiidae|BOLD:AAC3680
Parasteatoda tabulata|SPITO148-11|Canada.Ontario|Theridiidae|BOLD:AAC3680
Parasteatoda tabulata|ARONT043-09|Canada.Ontario|Theridiidae|BOLD:AAC3680
Parasteatoda tabulata|ARONT048-09|Canada.Ontario|Theridiidae|BOLD:AAC3680
Parasteatoda tabulata|ERSPI379-09|Canada.Ontario|Theridiidae|BOLD:AAC3680
Parasteatoda tabulata|ARONT629-10|Canada.Ontario|Theridiidae|BOLD:AAC3680
Parasteatoda tabulata|SPITO151-11|Canada.Ontario|Theridiidae|BOLD:AAC3680
Parasteatoda tabulata|ERSPI378-09|Canada.Ontario|Theridiidae|BOLD:AAC3680
Parasteatoda tabulata|SPITO150-11|Canada.Ontario|Theridiidae|BOLD:AAC3680
Parasteatoda tabulata|ARONW399-14|Canada.Ontario|Theridiidae|BOLD:AAC3680
Parasteatoda tabulata|PPELE394-11|Canada.Ontario|Theridiidae|BOLD:AAC3680
Parasteatoda tabulata|PPELE425-11|Canada.Ontario|Theridiidae|BOLD:AAC3680
Parasteatoda tabulata|ERSPI377-09|Canada.Ontario|Theridiidae|BOLD:AAC3680
Parasteatoda tabulata|SPITO197-12|Canada.Ontario|Theridiidae|BOLD:AAC3680
Parasteatoda tabulata|ERSPI365-09|Canada.Ontario|Theridiidae|BOLD:AAC3680
Parasteatoda tabulata|ALBSP104-10|Canada.Ontario|Theridiidae|BOLD:AAC3680
Parasteatoda tabulata|SPITO550-14|Canada.Ontario|Theridiidae|BOLD:AAC3680
Parasteatoda tabulata|SPITO531-14|Canada.Ontario|Theridiidae|BOLD:AAC3680
Parasteatoda tabulata|RBINA072-13|Canada.Ontario|Theridiidae|BOLD:AAC3680
Parasteatoda tabulata|SPITO335-14|Canada.Ontario|Theridiidae|BOLD:AAC3680
Parasteatoda tabulata|SPITO557-14|Canada.Ontario|Theridiidae|BOLD:AAC3680
Parasteatoda tabulata|RBINA3306-13|Canada.Ontario|Theridiidae|BOLD:AAC3680
Parasteatoda tabulata|SPITO561-14|Canada.Ontario|Theridiidae|BOLD:AAC3680
Parasteatoda tabulata|SPITO547-14|Canada.Ontario|Theridiidae|BOLD:AAC3680
Parasteatoda tabulata|SPITO556-14|Canada.Ontario|Theridiidae|BOLD:AAC3680
Parasteatoda tabulata|BBCAN138-09|Canada.New Brunswick|Theridiidae|BOLD:AAC3680
Parasteatoda tabulata|RBINA3415-13|Canada.Ontario|Theridiidae|BOLD:AAC3680
Parasteatoda tabulata|SPITO573-14|Canada.Ontario|Theridiidae|BOLD:AAC3680
Parasteatoda tabulata|CNROH039-13|Canada.Ontario|Theridiidae|BOLD:AAC3680
Parasteatoda tabulata|SPITO541-14|Canada.Ontario|Theridiidae|BOLD:AAC3680
Parasteatoda tabulata|RBINA3357-13|Canada.Ontario|Theridiidae|BOLD:AAC3680
Parasteatoda tabulata|SPITO552-14|Canada.Ontario|Theridiidae|BOLD:AAC3680
Parasteatoda tabulata|SPITO578-14|Canada.Ontario|Theridiidae|BOLD:AAC3680
Parasteatoda tabulata|SPITO553-14|Canada.Ontario|Theridiidae|BOLD:AAC3680
Parasteatoda tabulata|SSROA1160-14|Canada.Ontario|Theridiidae|BOLD:AAC3680
Parasteatoda tabulata|SPITO577-14|Canada.Ontario|Theridiidae|BOLD:AAC3680
Parasteatoda tepidariorum|PPELE538-11|Canada.Ontario|Theridiidae|BOLD:AAC0175
Parasteatoda tepidariorum|RBCH035-04|Canada.Ontario|Theridiidae|BOLD:AAC0175
Parasteatoda tepidariorum|SPITO035-10|Canada.Ontario|Theridiidae|BOLD:AAC0175
Parasteatoda tepidariorum|BBCAN163-09|Canada.Nova Scotia|Theridiidae|BOLD:AAC0175
Parasteatoda tepidariorum|PPELE537-11|Canada.Ontario|Theridiidae|BOLD:AAC0175
Parasteatoda tepidariorum|PPELE535-11|Canada.Ontario|Theridiidae|BOLD:AAC0175
Parasteatoda tepidariorum|PPELE536-11|Canada.Ontario|Theridiidae|BOLD:AAC0175
Parasteatoda tepidariorum|SPRMA750-10|Canada.British Columbia|Theridiidae|BOLD:AAC0175
Parasteatoda tepidariorum|PPELE560-11|Canada.Ontario|Theridiidae|BOLD:AAC0175
Parasteatoda tepidariorum|PPELE301-11|Canada.Ontario|Theridiidae|BOLD:AAC0175
Parasteatoda tepidariorum|ARONT198-09|Canada.Ontario|Theridiidae|BOLD:AAC0175
Parasteatoda tepidariorum|SPITO572-14|Canada.Ontario|Theridiidae|BOLD:AAC0175
Parasteatoda tepidariorum|SPITO334-14|Canada.Ontario|Theridiidae|BOLD:AAC0175
Parasteatoda tepidariorum|SPITO333-14|Canada.Ontario|Theridiidae|BOLD:AAC0175
Parasteatoda tepidariorum|SPITO331-14|Canada.Ontario|Theridiidae|BOLD:AAC0175
Parasteatoda tepidariorum|SPITO332-14|Canada.Ontario|Theridiidae|BOLD:AAC0175
Parasteatoda tepidariorum|SPITO565-14|Canada.Ontario|Theridiidae|BOLD:AAC0175
Parasteatoda tepidariorum|PPELE169-11|Canada.Ontario|Theridiidae|BOLD:AAC0175
Parasteatoda tepidariorum|ARONT055-09|Canada.Ontario|Theridiidae|BOLD:AAC0175
Parasteatoda tepidariorum|ARONT054-09|Canada.Ontario|Theridiidae|BOLD:AAC0175
Parasteatoda tepidariorum|ARONT045-09|Canada.Ontario|Theridiidae|BOLD:AAC0175
Parasteatoda tepidariorum|ARONT040-09|Canada.Ontario|Theridiidae|BOLD:AAC0175
Parasteatoda tepidariorum|ARONT046-09|Canada.Ontario|Theridiidae|BOLD:AAC0175
Parasteatoda tepidariorum|CNGBF1619-14|Canada.Ontario|Theridiidae|BOLD:AAC0175
Parasteatoda tepidariorum|PPELE325-11|Canada.Ontario|Theridiidae|BOLD:AAC0175
Parasteatoda tepidariorum|ARONT041-09|Canada.Ontario|Theridiidae|BOLD:AAC0175
Parasteatoda tepidariorum|ARONW260-11|Canada.Ontario|Theridiidae|BOLD:AAC0175

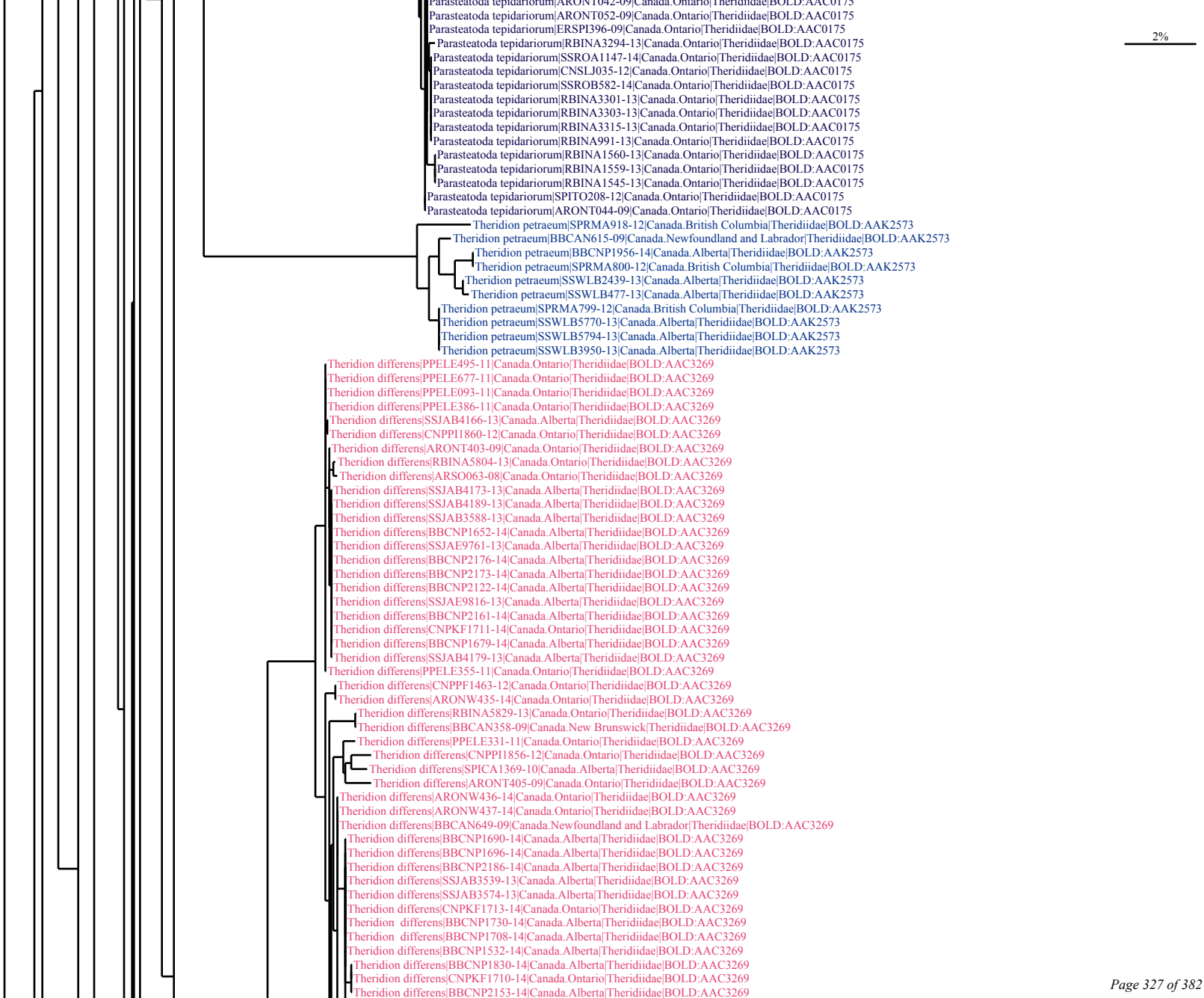
Parasteatoda tepidariorum|ARONT042-09|Canada.Ontario|Theridiidae|BOLD:AAC0175
Parasteatoda tepidariorum|ARONT052-09|Canada.Ontario|Theridiidae|BOLD:AAC0175
Parasteatoda tepidariorum|ERSPI396-09|Canada.Ontario|Theridiidae|BOLD:AAC0175
2%
Parasteatoda tepidariorum|RBINA3294-13|Canada.Ontario|Theridiidae|BOLD:AAC0175
Parasteatoda tepidariorum|SSROA1147-14|Canada.Ontario|Theridiidae|BOLD:AAC0175
Parasteatoda tepidariorum|CNSLJ035-12|Canada.Ontario|Theridiidae|BOLD:AAC0175
Parasteatoda tepidariorum|SSROB582-14|Canada.Ontario|Theridiidae|BOLD:AAC0175
Parasteatoda tepidariorum|RBINA3301-13|Canada.Ontario|Theridiidae|BOLD:AAC0175
Parasteatoda tepidariorum|RBINA3303-13|Canada.Ontario|Theridiidae|BOLD:AAC0175
Parasteatoda tepidariorum|RBINA3315-13|Canada.Ontario|Theridiidae|BOLD:AAC0175
Parasteatoda tepidariorum|RBINA991-13|Canada.Ontario|Theridiidae|BOLD:AAC0175
Parasteatoda tepidariorum|RBINA1560-13|Canada.Ontario|Theridiidae|BOLD:AAC0175
Parasteatoda tepidariorum|RBINA1559-13|Canada.Ontario|Theridiidae|BOLD:AAC0175
Parasteatoda tepidariorum|RBINA1545-13|Canada.Ontario|Theridiidae|BOLD:AAC0175
Parasteatoda tepidariorum|SPITO208-12|Canada.Ontario|Theridiidae|BOLD:AAC0175
Parasteatoda tepidariorum|ARONT044-09|Canada.Ontario|Theridiidae|BOLD:AAC0175
Theridion petraeum|SPRMA918-12|Canada.British Columbia|Theridiidae|BOLD:AAK2573
Theridion petraeum|BBCAN615-09|Canada.Newfoundland and Labrador|Theridiidae|BOLD:AAK2573
Theridion petraeum|BBCNP1956-14|Canada.Alberta|Theridiidae|BOLD:AAK2573
Theridion petraeum|SPRMA800-12|Canada.British Columbia|Theridiidae|BOLD:AAK2573
Theridion petraeum|SSWLB2439-13|Canada.Alberta|Theridiidae|BOLD:AAK2573
Theridion petraeum|SSWLB477-13|Canada.Alberta|Theridiidae|BOLD:AAK2573
Theridion petraeum|SPRMA799-12|Canada.British Columbia|Theridiidae|BOLD:AAK2573
Theridion petraeum|SSWLB5770-13|Canada.Alberta|Theridiidae|BOLD:AAK2573
Theridion petraeum|SSWLB5794-13|Canada.Alberta|Theridiidae|BOLD:AAK2573
Theridion petraeum|SSWLB3950-13|Canada.Alberta|Theridiidae|BOLD:AAK2573
Theridion differens|PPELE495-11|Canada.Ontario|Theridiidae|BOLD:AAC3269
Theridion differens|PPELE677-11|Canada.Ontario|Theridiidae|BOLD:AAC3269
Theridion differens|PPELE093-11|Canada.Ontario|Theridiidae|BOLD:AAC3269
Theridion differens|PPELE386-11|Canada.Ontario|Theridiidae|BOLD:AAC3269
Theridion differens|SSJAB4166-13|Canada.Alberta|Theridiidae|BOLD:AAC3269
Theridion differens|CNPPI1860-12|Canada.Ontario|Theridiidae|BOLD:AAC3269
Theridion differens|ARONT403-09|Canada.Ontario|Theridiidae|BOLD:AAC3269
Theridion differens|RBINA5804-13|Canada.Ontario|Theridiidae|BOLD:AAC3269
Theridion differens|ARSO063-08|Canada.Ontario|Theridiidae|BOLD:AAC3269
Theridion differens|SSJAB4173-13|Canada.Alberta|Theridiidae|BOLD:AAC3269
Theridion differens|SSJAB4189-13|Canada.Alberta|Theridiidae|BOLD:AAC3269
Theridion differens|SSJAB3588-13|Canada.Alberta|Theridiidae|BOLD:AAC3269
Theridion differens|BBCNP1652-14|Canada.Alberta|Theridiidae|BOLD:AAC3269
Theridion differens|SSJAE9761-13|Canada.Alberta|Theridiidae|BOLD:AAC3269
Theridion differens|BBCNP2176-14|Canada.Alberta|Theridiidae|BOLD:AAC3269
Theridion differens|BBCNP2173-14|Canada.Alberta|Theridiidae|BOLD:AAC3269
Theridion differens|BBCNP2122-14|Canada.Alberta|Theridiidae|BOLD:AAC3269
Theridion differens|SSJAE9816-13|Canada.Alberta|Theridiidae|BOLD:AAC3269
Theridion differens|BBCNP2161-14|Canada.Alberta|Theridiidae|BOLD:AAC3269
Theridion differens|CNPKF1711-14|Canada.Ontario|Theridiidae|BOLD:AAC3269
Theridion differens|BBCNP1679-14|Canada.Alberta|Theridiidae|BOLD:AAC3269
Theridion differens|SSJAB4179-13|Canada.Alberta|Theridiidae|BOLD:AAC3269
Theridion differens|PPELE355-11|Canada.Ontario|Theridiidae|BOLD:AAC3269
Theridion differens|CNPPF1463-12|Canada.Ontario|Theridiidae|BOLD:AAC3269
Theridion differens|ARONW435-14|Canada.Ontario|Theridiidae|BOLD:AAC3269
Theridion differens|RBINA5829-13|Canada.Ontario|Theridiidae|BOLD:AAC3269
Theridion differens|BBCAN358-09|Canada.New Brunswick|Theridiidae|BOLD:AAC3269
Theridion differens|PPELE331-11|Canada.Ontario|Theridiidae|BOLD:AAC3269
Theridion differens|CNPPI1856-12|Canada.Ontario|Theridiidae|BOLD:AAC3269
Theridion differens|SPICA1369-10|Canada.Alberta|Theridiidae|BOLD:AAC3269
Theridion differens|ARONT405-09|Canada.Ontario|Theridiidae|BOLD:AAC3269
Theridion differens|ARONW436-14|Canada.Ontario|Theridiidae|BOLD:AAC3269
Theridion differens|ARONW437-14|Canada.Ontario|Theridiidae|BOLD:AAC3269
Theridion differens|BBCAN649-09|Canada.Newfoundland and Labrador|Theridiidae|BOLD:AAC3269
Theridion differens|BBCNP1690-14|Canada.Alberta|Theridiidae|BOLD:AAC3269
Theridion differens|BBCNP1696-14|Canada.Alberta|Theridiidae|BOLD:AAC3269
Theridion differens|BBCNP2186-14|Canada.Alberta|Theridiidae|BOLD:AAC3269
Theridion differens|SSJAB3539-13|Canada.Alberta|Theridiidae|BOLD:AAC3269
Theridion differens|SSJAB3574-13|Canada.Alberta|Theridiidae|BOLD:AAC3269
Theridion differens|CNPKF1713-14|Canada.Ontario|Theridiidae|BOLD:AAC3269
Theridion differens|BBCNP1730-14|Canada.Alberta|Theridiidae|BOLD:AAC3269
Theridion differens|BBCNP1708-14|Canada.Alberta|Theridiidae|BOLD:AAC3269
Theridion differens|BBCNP1532-14|Canada.Alberta|Theridiidae|BOLD:AAC3269
Theridion differens|BBCNP1830-14|Canada.Alberta|Theridiidae|BOLD:AAC3269
Theridion differens|CNPKF1710-14|Canada.Ontario|Theridiidae|BOLD:AAC3269
Theridion differens|BBCNP2153-14|Canada.Alberta|Theridiidae|BOLD:AAC3269

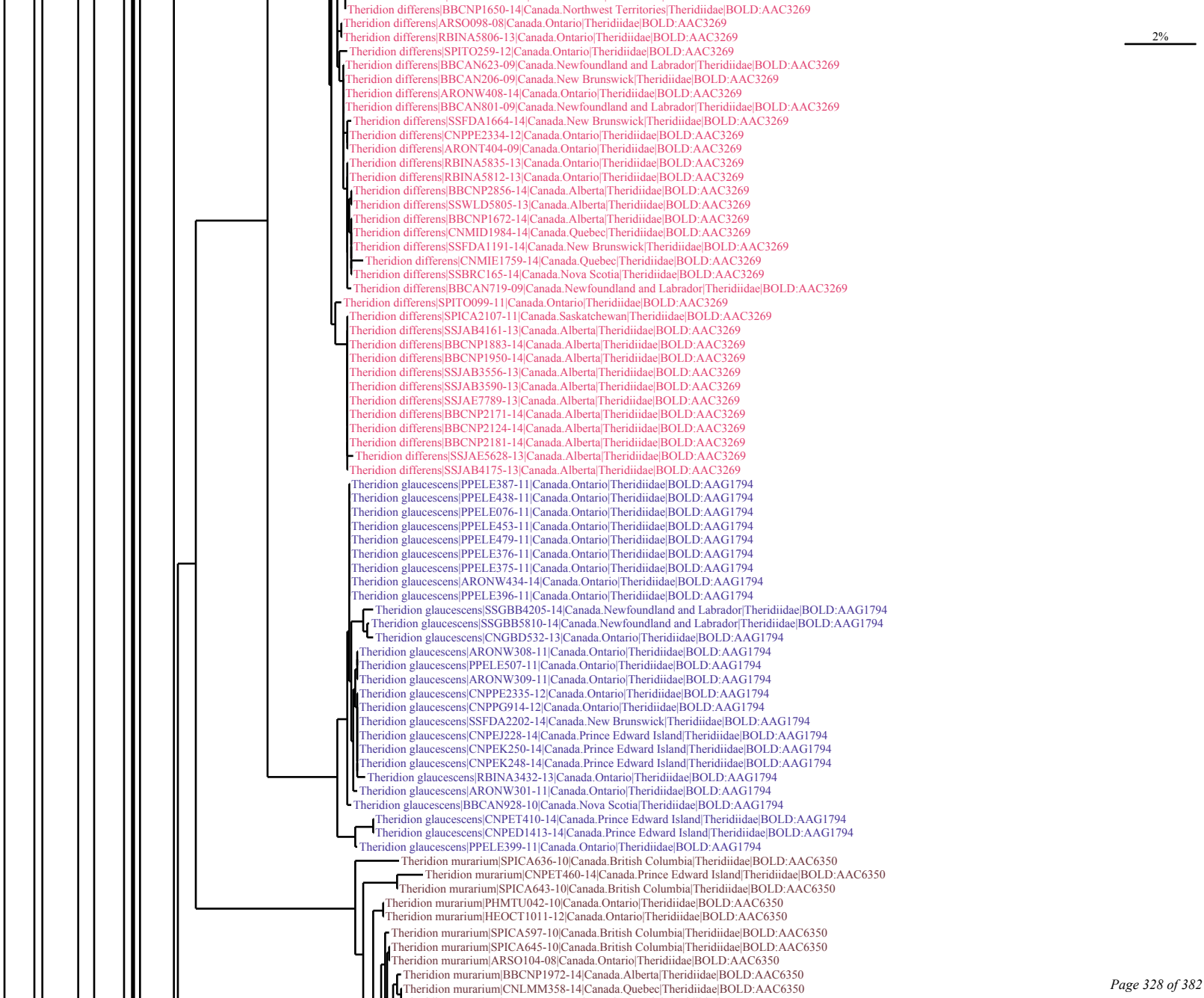
2%
Theridion differens|BBCNP1650-14|Canada.Northwest Territories|Theridiidae|BOLD:AAC3269
Theridion differens|ARSO098-08|Canada.Ontario|Theridiidae|BOLD:AAC3269
Theridion differens|RBINA5806-13|Canada.Ontario|Theridiidae|BOLD:AAC3269
Theridion differens|SPITO259-12|Canada.Ontario|Theridiidae|BOLD:AAC3269
Theridion differens|BBCAN623-09|Canada.Newfoundland and Labrador|Theridiidae|BOLD:AAC3269
Theridion differens|BBCAN206-09|Canada.New Brunswick|Theridiidae|BOLD:AAC3269
Theridion differens|ARONW408-14|Canada.Ontario|Theridiidae|BOLD:AAC3269
Theridion differens|BBCAN801-09|Canada.Newfoundland and Labrador|Theridiidae|BOLD:AAC3269
Theridion differens|SSFDA1664-14|Canada.New Brunswick|Theridiidae|BOLD:AAC3269
Theridion differens|CNPPE2334-12|Canada.Ontario|Theridiidae|BOLD:AAC3269
Theridion differens|ARONT404-09|Canada.Ontario|Theridiidae|BOLD:AAC3269
Theridion differens|RBINA5835-13|Canada.Ontario|Theridiidae|BOLD:AAC3269
Theridion differens|RBINA5812-13|Canada.Ontario|Theridiidae|BOLD:AAC3269
Theridion differens|BBCNP2856-14|Canada.Alberta|Theridiidae|BOLD:AAC3269
Theridion differens|SSWLD5805-13|Canada.Alberta|Theridiidae|BOLD:AAC3269
Theridion differens|BBCNP1672-14|Canada.Alberta|Theridiidae|BOLD:AAC3269
Theridion differens|CNMID1984-14|Canada.Quebec|Theridiidae|BOLD:AAC3269
Theridion differens|SSFDA1191-14|Canada.New Brunswick|Theridiidae|BOLD:AAC3269
Theridion differens|CNMIE1759-14|Canada.Quebec|Theridiidae|BOLD:AAC3269
Theridion differens|SSBRC165-14|Canada.Nova Scotia|Theridiidae|BOLD:AAC3269
Theridion differens|BBCAN719-09|Canada.Newfoundland and Labrador|Theridiidae|BOLD:AAC3269
Theridion differens|SPITO099-11|Canada.Ontario|Theridiidae|BOLD:AAC3269
Theridion differens|SPICA2107-11|Canada.Saskatchewan|Theridiidae|BOLD:AAC3269
Theridion differens|SSJAB4161-13|Canada.Alberta|Theridiidae|BOLD:AAC3269
Theridion differens|BBCNP1883-14|Canada.Alberta|Theridiidae|BOLD:AAC3269
Theridion differens|BBCNP1950-14|Canada.Alberta|Theridiidae|BOLD:AAC3269
Theridion differens|SSJAB3556-13|Canada.Alberta|Theridiidae|BOLD:AAC3269
Theridion differens|SSJAB3590-13|Canada.Alberta|Theridiidae|BOLD:AAC3269
Theridion differens|SSJAE7789-13|Canada.Alberta|Theridiidae|BOLD:AAC3269
Theridion differens|BBCNP2171-14|Canada.Alberta|Theridiidae|BOLD:AAC3269
Theridion differens|BBCNP2124-14|Canada.Alberta|Theridiidae|BOLD:AAC3269
Theridion differens|BBCNP2181-14|Canada.Alberta|Theridiidae|BOLD:AAC3269
Theridion differens|SSJAE5628-13|Canada.Alberta|Theridiidae|BOLD:AAC3269
Theridion differens|SSJAB4175-13|Canada.Alberta|Theridiidae|BOLD:AAC3269
Theridion glaucescens|PPELE387-11|Canada.Ontario|Theridiidae|BOLD:AAG1794
Theridion glaucescens|PPELE438-11|Canada.Ontario|Theridiidae|BOLD:AAG1794
Theridion glaucescens|PPELE076-11|Canada.Ontario|Theridiidae|BOLD:AAG1794
Theridion glaucescens|PPELE453-11|Canada.Ontario|Theridiidae|BOLD:AAG1794
Theridion glaucescens|PPELE479-11|Canada.Ontario|Theridiidae|BOLD:AAG1794
Theridion glaucescens|PPELE376-11|Canada.Ontario|Theridiidae|BOLD:AAG1794
Theridion glaucescens|PPELE375-11|Canada.Ontario|Theridiidae|BOLD:AAG1794
Theridion glaucescens|ARONW434-14|Canada.Ontario|Theridiidae|BOLD:AAG1794
Theridion glaucescens|PPELE396-11|Canada.Ontario|Theridiidae|BOLD:AAG1794
Theridion glaucescens|SSGBB4205-14|Canada.Newfoundland and Labrador|Theridiidae|BOLD:AAG1794
Theridion glaucescens|SSGBB5810-14|Canada.Newfoundland and Labrador|Theridiidae|BOLD:AAG1794
Theridion glaucescens|CNGBD532-13|Canada.Ontario|Theridiidae|BOLD:AAG1794
Theridion glaucescens|ARONW308-11|Canada.Ontario|Theridiidae|BOLD:AAG1794
Theridion glaucescens|PPELE507-11|Canada.Ontario|Theridiidae|BOLD:AAG1794
Theridion glaucescens|ARONW309-11|Canada.Ontario|Theridiidae|BOLD:AAG1794
Theridion glaucescens|CNPPE2335-12|Canada.Ontario|Theridiidae|BOLD:AAG1794
Theridion glaucescens|CNPPG914-12|Canada.Ontario|Theridiidae|BOLD:AAG1794
Theridion glaucescens|SSFDA2202-14|Canada.New Brunswick|Theridiidae|BOLD:AAG1794
Theridion glaucescens|CNPEJ228-14|Canada.Prince Edward Island|Theridiidae|BOLD:AAG1794
Theridion glaucescens|CNPEK250-14|Canada.Prince Edward Island|Theridiidae|BOLD:AAG1794
Theridion glaucescens|CNPEK248-14|Canada.Prince Edward Island|Theridiidae|BOLD:AAG1794
Theridion glaucescens|RBINA3432-13|Canada.Ontario|Theridiidae|BOLD:AAG1794
Theridion glaucescens|ARONW301-11|Canada.Ontario|Theridiidae|BOLD:AAG1794
Theridion glaucescens|BBCAN928-10|Canada.Nova Scotia|Theridiidae|BOLD:AAG1794
Theridion glaucescens|CNPET410-14|Canada.Prince Edward Island|Theridiidae|BOLD:AAG1794
Theridion glaucescens|CNPED1413-14|Canada.Prince Edward Island|Theridiidae|BOLD:AAG1794
Theridion glaucescens|PPELE399-11|Canada.Ontario|Theridiidae|BOLD:AAG1794
Theridion murarium|SPICA636-10|Canada.British Columbia|Theridiidae|BOLD:AAC6350
Theridion murarium|CNPET460-14|Canada.Prince Edward Island|Theridiidae|BOLD:AAC6350
Theridion murarium|SPICA643-10|Canada.British Columbia|Theridiidae|BOLD:AAC6350
Theridion murarium|PHMTU042-10|Canada.Ontario|Theridiidae|BOLD:AAC6350
Theridion murarium|HEOCT1011-12|Canada.Ontario|Theridiidae|BOLD:AAC6350
Theridion murarium|SPICA597-10|Canada.British Columbia|Theridiidae|BOLD:AAC6350
Theridion murarium|SPICA645-10|Canada.British Columbia|Theridiidae|BOLD:AAC6350
Theridion murarium|ARSO104-08|Canada.Ontario|Theridiidae|BOLD:AAC6350
Theridion murarium|BBCNP1972-14|Canada.Alberta|Theridiidae|BOLD:AAC6350
Theridion murarium|CNLMM358-14|Canada.Quebec|Theridiidae|BOLD:AAC6350

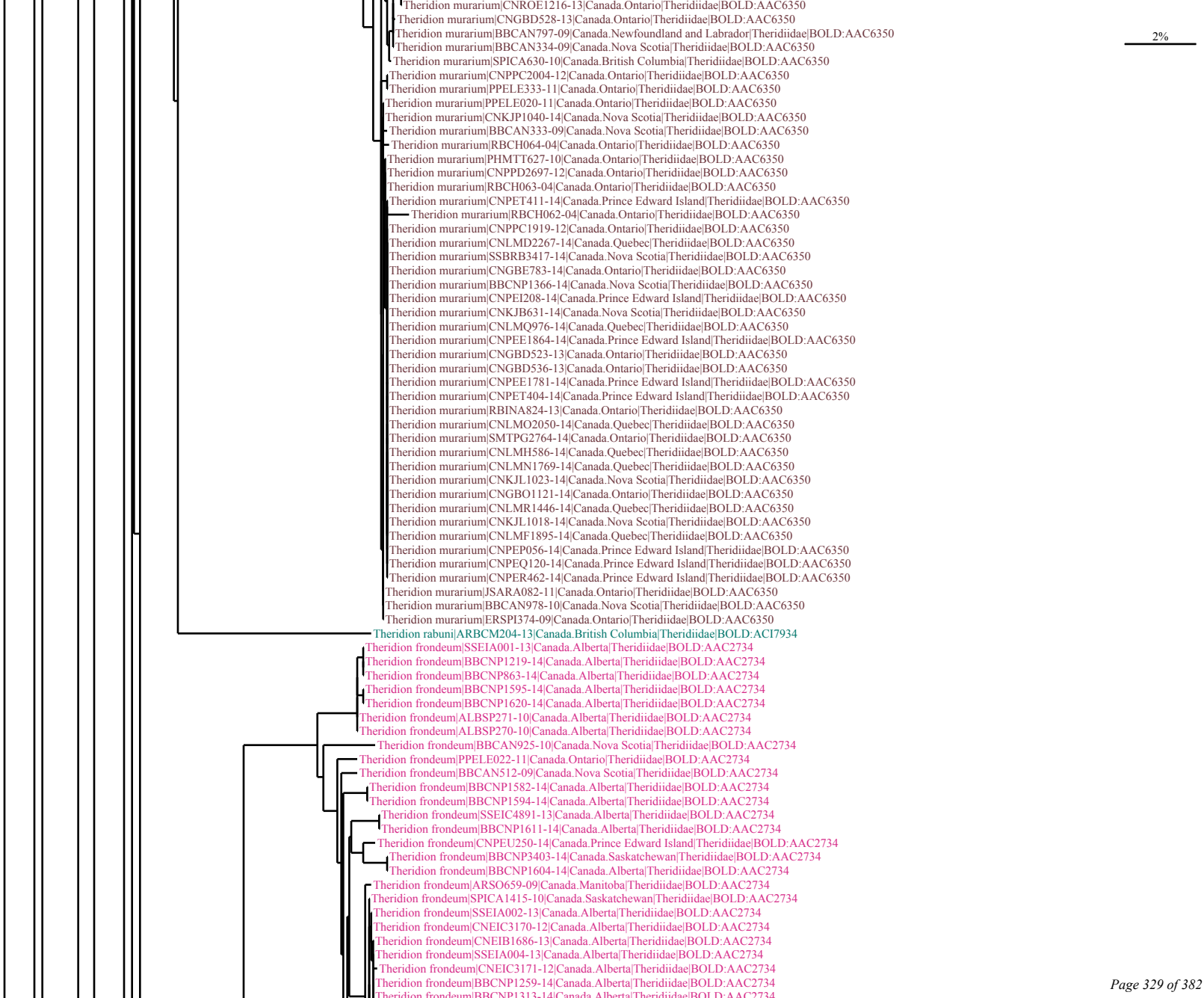
2%
Theridion murarium|CNROE1216-13|Canada.Ontario|Theridiidae|BOLD:AAC6350
Theridion murarium|CNGBD528-13|Canada.Ontario|Theridiidae|BOLD:AAC6350
Theridion murarium|BBCAN797-09|Canada.Newfoundland and Labrador|Theridiidae|BOLD:AAC6350
Theridion murarium|BBCAN334-09|Canada.Nova Scotia|Theridiidae|BOLD:AAC6350
Theridion murarium|SPICA630-10|Canada.British Columbia|Theridiidae|BOLD:AAC6350
Theridion murarium|CNPPC2004-12|Canada.Ontario|Theridiidae|BOLD:AAC6350
Theridion murarium|PPELE333-11|Canada.Ontario|Theridiidae|BOLD:AAC6350
Theridion murarium|PPELE020-11|Canada.Ontario|Theridiidae|BOLD:AAC6350
Theridion murarium|CNKJP1040-14|Canada.Nova Scotia|Theridiidae|BOLD:AAC6350
Theridion murarium|BBCAN333-09|Canada.Nova Scotia|Theridiidae|BOLD:AAC6350
Theridion murarium|RBCH064-04|Canada.Ontario|Theridiidae|BOLD:AAC6350
Theridion murarium|PHMTT627-10|Canada.Ontario|Theridiidae|BOLD:AAC6350
Theridion murarium|CNPPD2697-12|Canada.Ontario|Theridiidae|BOLD:AAC6350
Theridion murarium|RBCH063-04|Canada.Ontario|Theridiidae|BOLD:AAC6350
Theridion murarium|CNPET411-14|Canada.Prince Edward Island|Theridiidae|BOLD:AAC6350
Theridion murarium|RBCH062-04|Canada.Ontario|Theridiidae|BOLD:AAC6350
Theridion murarium|CNPPC1919-12|Canada.Ontario|Theridiidae|BOLD:AAC6350
Theridion murarium|CNLMD2267-14|Canada.Quebec|Theridiidae|BOLD:AAC6350
Theridion murarium|SSBRB3417-14|Canada.Nova Scotia|Theridiidae|BOLD:AAC6350
Theridion murarium|CNGBE783-14|Canada.Ontario|Theridiidae|BOLD:AAC6350
Theridion murarium|BBCNP1366-14|Canada.Nova Scotia|Theridiidae|BOLD:AAC6350
Theridion murarium|CNPEI208-14|Canada.Prince Edward Island|Theridiidae|BOLD:AAC6350
Theridion murarium|CNKJB631-14|Canada.Nova Scotia|Theridiidae|BOLD:AAC6350
Theridion murarium|CNLMQ976-14|Canada.Quebec|Theridiidae|BOLD:AAC6350
Theridion murarium|CNPEE1864-14|Canada.Prince Edward Island|Theridiidae|BOLD:AAC6350
Theridion murarium|CNGBD523-13|Canada.Ontario|Theridiidae|BOLD:AAC6350
Theridion murarium|CNGBD536-13|Canada.Ontario|Theridiidae|BOLD:AAC6350
Theridion murarium|CNPEE1781-14|Canada.Prince Edward Island|Theridiidae|BOLD:AAC6350
Theridion murarium|CNPET404-14|Canada.Prince Edward Island|Theridiidae|BOLD:AAC6350
Theridion murarium|RBINA824-13|Canada.Ontario|Theridiidae|BOLD:AAC6350
Theridion murarium|CNLMO2050-14|Canada.Quebec|Theridiidae|BOLD:AAC6350
Theridion murarium|SMTPG2764-14|Canada.Ontario|Theridiidae|BOLD:AAC6350
Theridion murarium|CNLMH586-14|Canada.Quebec|Theridiidae|BOLD:AAC6350
Theridion murarium|CNLMN1769-14|Canada.Quebec|Theridiidae|BOLD:AAC6350
Theridion murarium|CNKJL1023-14|Canada.Nova Scotia|Theridiidae|BOLD:AAC6350
Theridion murarium|CNGBO1121-14|Canada.Ontario|Theridiidae|BOLD:AAC6350
Theridion murarium|CNLMR1446-14|Canada.Quebec|Theridiidae|BOLD:AAC6350
Theridion murarium|CNKJL1018-14|Canada.Nova Scotia|Theridiidae|BOLD:AAC6350
Theridion murarium|CNLMF1895-14|Canada.Quebec|Theridiidae|BOLD:AAC6350
Theridion murarium|CNPEP056-14|Canada.Prince Edward Island|Theridiidae|BOLD:AAC6350
Theridion murarium|CNPEQ120-14|Canada.Prince Edward Island|Theridiidae|BOLD:AAC6350
Theridion murarium|CNPER462-14|Canada.Prince Edward Island|Theridiidae|BOLD:AAC6350
Theridion murarium|JSARA082-11|Canada.Ontario|Theridiidae|BOLD:AAC6350
Theridion murarium|BBCAN978-10|Canada.Nova Scotia|Theridiidae|BOLD:AAC6350
Theridion murarium|ERSPI374-09|Canada.Ontario|Theridiidae|BOLD:AAC6350
Theridion rabuni|ARBCM204-13|Canada.British Columbia|Theridiidae|BOLD:ACI7934
Theridion frondeum|SSEIA001-13|Canada.Alberta|Theridiidae|BOLD:AAC2734
Theridion frondeum|BBCNP1219-14|Canada.Alberta|Theridiidae|BOLD:AAC2734
Theridion frondeum|BBCNP863-14|Canada.Alberta|Theridiidae|BOLD:AAC2734
Theridion frondeum|BBCNP1595-14|Canada.Alberta|Theridiidae|BOLD:AAC2734
Theridion frondeum|BBCNP1620-14|Canada.Alberta|Theridiidae|BOLD:AAC2734
Theridion frondeum|ALBSP271-10|Canada.Alberta|Theridiidae|BOLD:AAC2734
Theridion frondeum|ALBSP270-10|Canada.Alberta|Theridiidae|BOLD:AAC2734
Theridion frondeum|BBCAN925-10|Canada.Nova Scotia|Theridiidae|BOLD:AAC2734
Theridion frondeum|PPELE022-11|Canada.Ontario|Theridiidae|BOLD:AAC2734
Theridion frondeum|BBCAN512-09|Canada.Nova Scotia|Theridiidae|BOLD:AAC2734
Theridion frondeum|BBCNP1582-14|Canada.Alberta|Theridiidae|BOLD:AAC2734
Theridion frondeum|BBCNP1594-14|Canada.Alberta|Theridiidae|BOLD:AAC2734
Theridion frondeum|SSEIC4891-13|Canada.Alberta|Theridiidae|BOLD:AAC2734
Theridion frondeum|BBCNP1611-14|Canada.Alberta|Theridiidae|BOLD:AAC2734
Theridion frondeum|CNPEU250-14|Canada.Prince Edward Island|Theridiidae|BOLD:AAC2734
Theridion frondeum|BBCNP3403-14|Canada.Saskatchewan|Theridiidae|BOLD:AAC2734
Theridion frondeum|BBCNP1604-14|Canada.Alberta|Theridiidae|BOLD:AAC2734
Theridion frondeum|ARSO659-09|Canada.Manitoba|Theridiidae|BOLD:AAC2734
Theridion frondeum|SPICA1415-10|Canada.Saskatchewan|Theridiidae|BOLD:AAC2734
Theridion frondeum|SSEIA002-13|Canada.Alberta|Theridiidae|BOLD:AAC2734
Theridion frondeum|CNEIC3170-12|Canada.Alberta|Theridiidae|BOLD:AAC2734
Theridion frondeum|CNEIB1686-13|Canada.Alberta|Theridiidae|BOLD:AAC2734
Theridion frondeum|SSEIA004-13|Canada.Alberta|Theridiidae|BOLD:AAC2734
Theridion frondeum|CNEIC3171-12|Canada.Alberta|Theridiidae|BOLD:AAC2734
Theridion frondeum|BBCNP1259-14|Canada.Alberta|Theridiidae|BOLD:AAC2734

Theridion frondeum|CNRMD2868-13|Canada.Manitoba|Theridiidae|BOLD:AAC2734
Theridion frondeum|SSEIA5764-13|Canada.Alberta|Theridiidae|BOLD:AAC2734
Theridion frondeum|BBCNP865-14|Canada.Alberta|Theridiidae|BOLD:AAC2734
Theridion frondeum|BBCNP779-14|Canada.Alberta|Theridiidae|BOLD:AAC2734
Theridion frondeum|BBCNP1617-14|Canada.Alberta|Theridiidae|BOLD:AAC2734
Theridion frondeum|BBCNP1622-14|Canada.Alberta|Theridiidae|BOLD:AAC2734
Theridion frondeum|BBCNP1607-14|Canada.Alberta|Theridiidae|BOLD:AAC2734
Theridion frondeum|BBCNP1279-14|Canada.Alberta|Theridiidae|BOLD:AAC2734
Theridion frondeum|BBCNP1312-14|Canada.Alberta|Theridiidae|BOLD:AAC2734
Theridion frondeum|BBCNP1258-14|Canada.Alberta|Theridiidae|BOLD:AAC2734
Theridion frondeum|BBCNP1621-14|Canada.Alberta|Theridiidae|BOLD:AAC2734
Theridion frondeum|BBCNP1580-14|Canada.Alberta|Theridiidae|BOLD:AAC2734
Theridion frondeum|BBCNP864-14|Canada.Alberta|Theridiidae|BOLD:AAC2734
Theridion frondeum|BBCNP1293-14|Canada.Alberta|Theridiidae|BOLD:AAC2734
Theridion frondeum|BBCNP2975-14|Canada.Saskatchewan|Theridiidae|BOLD:AAC2734
Theridion frondeum|ARSO600-09|Canada.Manitoba|Theridiidae|BOLD:AAC2734
Theridion frondeum|SPICA1402-10|Canada.Saskatchewan|Theridiidae|BOLD:AAC2734
Theridion frondeum|BBCAN146-09|Canada.Nova Scotia|Theridiidae|BOLD:AAC2734
Theridion frondeum|BBCAN980-10|Canada.Nova Scotia|Theridiidae|BOLD:AAC2734
Theridion frondeum|PPELE616-11|Canada.Ontario|Theridiidae|BOLD:AAC2734
Theridion frondeum|BBCAN474-09|Canada.Nova Scotia|Theridiidae|BOLD:AAC2734
Theridion frondeum|BBCAN729-09|Canada.Nova Scotia|Theridiidae|BOLD:AAC2734
Theridion frondeum|BBCAN981-10|Canada.Nova Scotia|Theridiidae|BOLD:AAC2734
Theridion frondeum|CNPEO1235-14|Canada.Prince Edward Island|Theridiidae|BOLD:AAC2734
Theridion frondeum|CNPEO1067-14|Canada.Prince Edward Island|Theridiidae|BOLD:AAC2734
Theridion frondeum|BBCNP1430-14|Canada.New Brunswick|Theridiidae|BOLD:AAC2734
Theridion frondeum|CNBRD154-14|Canada.Nova Scotia|Theridiidae|BOLD:AAC2734
Theridion frondeum|CNBRL760-14|Canada.Nova Scotia|Theridiidae|BOLD:AAC2734
Theridion frondeum|CNBRE896-14|Canada.Nova Scotia|Theridiidae|BOLD:AAC2734
Theridion frondeum|CNPEO1061-14|Canada.Prince Edward Island|Theridiidae|BOLD:AAC2734
Theridion frondeum|CNFNF1726-14|Canada.Quebec|Theridiidae|BOLD:AAC2734
Theridion frondeum|CNFNR3548-14|Canada.Quebec|Theridiidae|BOLD:AAC2734
Theridion frondeum|CNFNR3544-14|Canada.Quebec|Theridiidae|BOLD:AAC2734
Theridion frondeum|CNPEE1785-14|Canada.Prince Edward Island|Theridiidae|BOLD:AAC2734
Theridion frondeum|CNPEO1068-14|Canada.Prince Edward Island|Theridiidae|BOLD:AAC2734
Theridion frondeum|CNPED071-14|Canada.Prince Edward Island|Theridiidae|BOLD:AAC2734
Theridion frondeum|CNPED077-14|Canada.Prince Edward Island|Theridiidae|BOLD:AAC2734
Theridion frondeum|CNPEO1065-14|Canada.Prince Edward Island|Theridiidae|BOLD:AAC2734
Theridion frondeum|BBCAN511-09|Canada.Nova Scotia|Theridiidae|BOLD:AAC2734
Theridion frondeum|CNPEO1066-14|Canada.Prince Edward Island|Theridiidae|BOLD:AAC2734
Theridion frondeum|CNPEO1069-14|Canada.Prince Edward Island|Theridiidae|BOLD:AAC2734
Theridion frondeum|CNPEP1272-14|Canada.Prince Edward Island|Theridiidae|BOLD:AAC2734
Theridion frondeum|RBCH098-04|Canada.Ontario|Theridiidae|BOLD:AAC2734
Theridion frondeum|RBCH097-04|Canada.Ontario|Theridiidae|BOLD:AAC2734
Theridion frondeum|CNBRL155-14|Canada.Nova Scotia|Theridiidae|BOLD:AAC2734
Theridion frondeum|BBCAN475-09|Canada.Nova Scotia|Theridiidae|BOLD:AAC2734
Theridion frondeum|CNBRL755-14|Canada.Nova Scotia|Theridiidae|BOLD:AAC2734
Theridion frondeum|CNFNE018-14|Canada.Quebec|Theridiidae|BOLD:AAC2734
Theridion frondeum|CNBRL756-14|Canada.Nova Scotia|Theridiidae|BOLD:AAC2734
Theridion frondeum|CNBRD151-14|Canada.Nova Scotia|Theridiidae|BOLD:AAC2734
Theridion frondeum|CNBRA202-14|Canada.Nova Scotia|Theridiidae|BOLD:AAC2734
Theridion frondeum|CNBRL751-14|Canada.Nova Scotia|Theridiidae|BOLD:AAC2734
Theridion frondeum|CNBRL157-14|Canada.Nova Scotia|Theridiidae|BOLD:AAC2734
Theridion frondeum|CNBRL019-14|Canada.Nova Scotia|Theridiidae|BOLD:AAC2734
Theridion frondeum|CNBRM751-14|Canada.Nova Scotia|Theridiidae|BOLD:AAC2734
Theridion frondeum|CNBRC009-14|Canada.Nova Scotia|Theridiidae|BOLD:AAC2734
Theridion frondeum|CNBRL757-14|Canada.Nova Scotia|Theridiidae|BOLD:AAC2734
Theridion frondeum|CNBRM757-14|Canada.Nova Scotia|Theridiidae|BOLD:AAC2734
Theridion frondeum|CNBRD003-14|Canada.Nova Scotia|Theridiidae|BOLD:AAC2734
Theridion frondeum|CNBRC010-14|Canada.Nova Scotia|Theridiidae|BOLD:AAC2734
Theridion frondeum|CNBRE007-14|Canada.Nova Scotia|Theridiidae|BOLD:AAC2734
Theridion frondeum|CNBRC011-14|Canada.Nova Scotia|Theridiidae|BOLD:AAC2734
Theridion frondeum|CNBRC013-14|Canada.Nova Scotia|Theridiidae|BOLD:AAC2734
Theridion frondeum|CNBRE006-14|Canada.Nova Scotia|Theridiidae|BOLD:AAC2734
Theridion frondeum|CNBRP2050-14|Canada.Nova Scotia|Theridiidae|BOLD:AAC2734
Theridion frondeum|CNBRM754-14|Canada.Nova Scotia|Theridiidae|BOLD:AAC2734
Theridion frondeum|CNBRL017-14|Canada.Nova Scotia|Theridiidae|BOLD:AAC2734
Theridion frondeum|SSBRA2151-14|Canada.Nova Scotia|Theridiidae|BOLD:AAC2734
Theridion frondeum|CNBRM739-14|Canada.Nova Scotia|Theridiidae|BOLD:AAC2734
Theridion frondeum|CNBRM752-14|Canada.Nova Scotia|Theridiidae|BOLD:AAC2734
Theridion frondeum|CNBRM753-14|Canada.Nova Scotia|Theridiidae|BOLD:AAC2734
2%

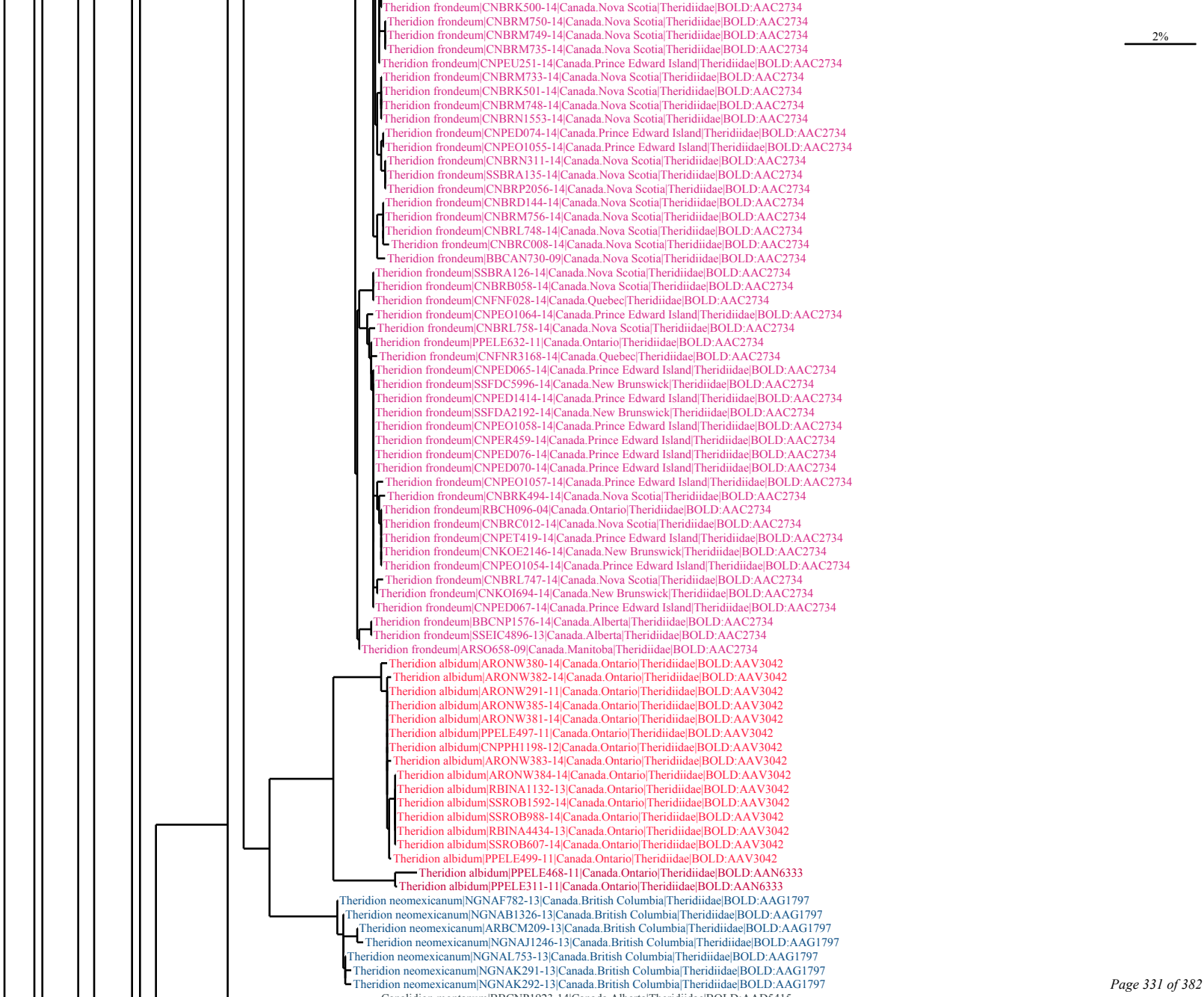
2%
Theridion frondeum|CNBRK500-14|Canada.Nova Scotia|Theridiidae|BOLD:AAC2734
Theridion frondeum|CNBRM750-14|Canada.Nova Scotia|Theridiidae|BOLD:AAC2734
Theridion frondeum|CNBRM749-14|Canada.Nova Scotia|Theridiidae|BOLD:AAC2734
Theridion frondeum|CNBRM735-14|Canada.Nova Scotia|Theridiidae|BOLD:AAC2734
Theridion frondeum|CNPEU251-14|Canada.Prince Edward Island|Theridiidae|BOLD:AAC2734
Theridion frondeum|CNBRM733-14|Canada.Nova Scotia|Theridiidae|BOLD:AAC2734
Theridion frondeum|CNBRK501-14|Canada.Nova Scotia|Theridiidae|BOLD:AAC2734
Theridion frondeum|CNBRM748-14|Canada.Nova Scotia|Theridiidae|BOLD:AAC2734
Theridion frondeum|CNBRN1553-14|Canada.Nova Scotia|Theridiidae|BOLD:AAC2734
Theridion frondeum|CNPED074-14|Canada.Prince Edward Island|Theridiidae|BOLD:AAC2734
Theridion frondeum|CNPEO1055-14|Canada.Prince Edward Island|Theridiidae|BOLD:AAC2734
Theridion frondeum|CNBRN311-14|Canada.Nova Scotia|Theridiidae|BOLD:AAC2734
Theridion frondeum|SSBRA135-14|Canada.Nova Scotia|Theridiidae|BOLD:AAC2734
Theridion frondeum|CNBRP2056-14|Canada.Nova Scotia|Theridiidae|BOLD:AAC2734
Theridion frondeum|CNBRD144-14|Canada.Nova Scotia|Theridiidae|BOLD:AAC2734
Theridion frondeum|CNBRM756-14|Canada.Nova Scotia|Theridiidae|BOLD:AAC2734
Theridion frondeum|CNBRL748-14|Canada.Nova Scotia|Theridiidae|BOLD:AAC2734
Theridion frondeum|CNBRC008-14|Canada.Nova Scotia|Theridiidae|BOLD:AAC2734
Theridion frondeum|BBCAN730-09|Canada.Nova Scotia|Theridiidae|BOLD:AAC2734
Theridion frondeum|SSBRA126-14|Canada.Nova Scotia|Theridiidae|BOLD:AAC2734
Theridion frondeum|CNBRB058-14|Canada.Nova Scotia|Theridiidae|BOLD:AAC2734
Theridion frondeum|CNFNF028-14|Canada.Quebec|Theridiidae|BOLD:AAC2734
Theridion frondeum|CNPEO1064-14|Canada.Prince Edward Island|Theridiidae|BOLD:AAC2734
Theridion frondeum|CNBRL758-14|Canada.Nova Scotia|Theridiidae|BOLD:AAC2734
Theridion frondeum|PPELE632-11|Canada.Ontario|Theridiidae|BOLD:AAC2734
Theridion frondeum|CNFNR3168-14|Canada.Quebec|Theridiidae|BOLD:AAC2734
Theridion frondeum|CNPED065-14|Canada.Prince Edward Island|Theridiidae|BOLD:AAC2734
Theridion frondeum|SSFDC5996-14|Canada.New Brunswick|Theridiidae|BOLD:AAC2734
Theridion frondeum|CNPED1414-14|Canada.Prince Edward Island|Theridiidae|BOLD:AAC2734
Theridion frondeum|SSFDA2192-14|Canada.New Brunswick|Theridiidae|BOLD:AAC2734
Theridion frondeum|CNPEO1058-14|Canada.Prince Edward Island|Theridiidae|BOLD:AAC2734
Theridion frondeum|CNPER459-14|Canada.Prince Edward Island|Theridiidae|BOLD:AAC2734
Theridion frondeum|CNPED076-14|Canada.Prince Edward Island|Theridiidae|BOLD:AAC2734
Theridion frondeum|CNPED070-14|Canada.Prince Edward Island|Theridiidae|BOLD:AAC2734
Theridion frondeum|CNPEO1057-14|Canada.Prince Edward Island|Theridiidae|BOLD:AAC2734
Theridion frondeum|CNBRK494-14|Canada.Nova Scotia|Theridiidae|BOLD:AAC2734
Theridion frondeum|RBCH096-04|Canada.Ontario|Theridiidae|BOLD:AAC2734
Theridion frondeum|CNBRC012-14|Canada.Nova Scotia|Theridiidae|BOLD:AAC2734
Theridion frondeum|CNPET419-14|Canada.Prince Edward Island|Theridiidae|BOLD:AAC2734
Theridion frondeum|CNKOE2146-14|Canada.New Brunswick|Theridiidae|BOLD:AAC2734
Theridion frondeum|CNPEO1054-14|Canada.Prince Edward Island|Theridiidae|BOLD:AAC2734
Theridion frondeum|CNBRL747-14|Canada.Nova Scotia|Theridiidae|BOLD:AAC2734
Theridion frondeum|CNKOI694-14|Canada.New Brunswick|Theridiidae|BOLD:AAC2734
Theridion frondeum|CNPED067-14|Canada.Prince Edward Island|Theridiidae|BOLD:AAC2734
Theridion frondeum|BBCNP1576-14|Canada.Alberta|Theridiidae|BOLD:AAC2734
Theridion frondeum|SSEIC4896-13|Canada.Alberta|Theridiidae|BOLD:AAC2734
Theridion frondeum|ARSO658-09|Canada.Manitoba|Theridiidae|BOLD:AAC2734
Theridion albidum|ARONW380-14|Canada.Ontario|Theridiidae|BOLD:AAV3042
Theridion albidum|ARONW382-14|Canada.Ontario|Theridiidae|BOLD:AAV3042
Theridion albidum|ARONW291-11|Canada.Ontario|Theridiidae|BOLD:AAV3042
Theridion albidum|ARONW385-14|Canada.Ontario|Theridiidae|BOLD:AAV3042
Theridion albidum|ARONW381-14|Canada.Ontario|Theridiidae|BOLD:AAV3042
Theridion albidum|PPELE497-11|Canada.Ontario|Theridiidae|BOLD:AAV3042
Theridion albidum|CNPPH1198-12|Canada.Ontario|Theridiidae|BOLD:AAV3042
Theridion albidum|ARONW383-14|Canada.Ontario|Theridiidae|BOLD:AAV3042
Theridion albidum|ARONW384-14|Canada.Ontario|Theridiidae|BOLD:AAV3042
Theridion albidum|RBINA1132-13|Canada.Ontario|Theridiidae|BOLD:AAV3042
Theridion albidum|SSROB1592-14|Canada.Ontario|Theridiidae|BOLD:AAV3042
Theridion albidum|SSROB988-14|Canada.Ontario|Theridiidae|BOLD:AAV3042
Theridion albidum|RBINA4434-13|Canada.Ontario|Theridiidae|BOLD:AAV3042
Theridion albidum|SSROB607-14|Canada.Ontario|Theridiidae|BOLD:AAV3042
Theridion albidum|PPELE499-11|Canada.Ontario|Theridiidae|BOLD:AAV3042
Theridion albidum|PPELE468-11|Canada.Ontario|Theridiidae|BOLD:AAN6333
Theridion albidum|PPELE311-11|Canada.Ontario|Theridiidae|BOLD:AAN6333
Theridion neomexicanum|NGNAF782-13|Canada.British Columbia|Theridiidae|BOLD:AAG1797
Theridion neomexicanum|NGNAB1326-13|Canada.British Columbia|Theridiidae|BOLD:AAG1797
Theridion neomexicanum|ARBCM209-13|Canada.British Columbia|Theridiidae|BOLD:AAG1797
Theridion neomexicanum|NGNAJ1246-13|Canada.British Columbia|Theridiidae|BOLD:AAG1797
Theridion neomexicanum|NGNAL753-13|Canada.British Columbia|Theridiidae|BOLD:AAG1797
Theridion neomexicanum|NGNAK291-13|Canada.British Columbia|Theridiidae|BOLD:AAG1797
Theridion neomexicanum|NGNAK292-13|Canada.British Columbia|Theridiidae|BOLD:AAG1797

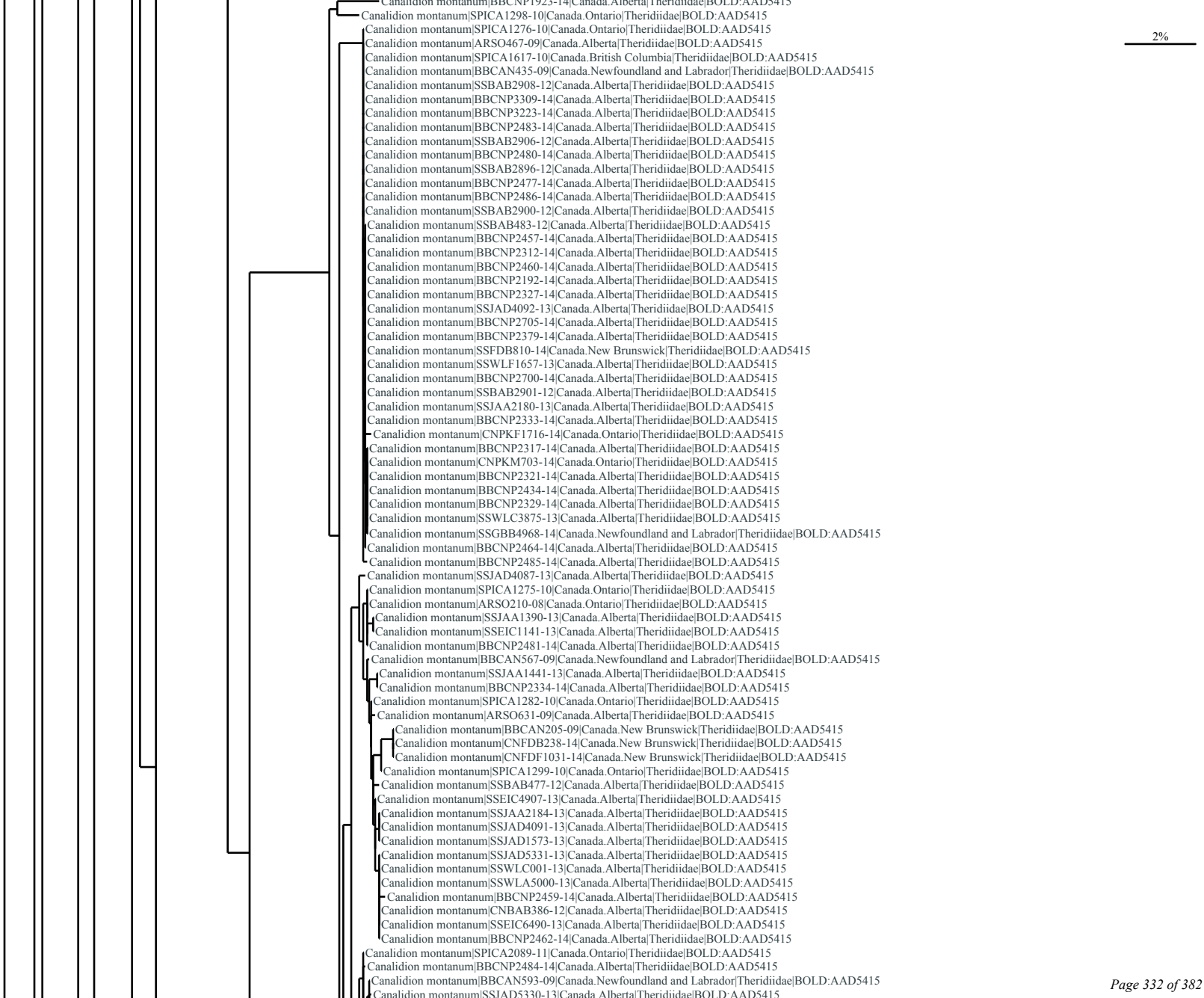
Canalidion montanum|BBCNP1923-14|Canada.Alberta|Theridiidae|BOLD:AAD5415
Canalidion montanum|SPICA1298-10|Canada.Ontario|Theridiidae|BOLD:AAD5415
Canalidion montanum|SPICA1276-10|Canada.Ontario|Theridiidae|BOLD:AAD5415
Canalidion montanum|ARSO467-09|Canada.Alberta|Theridiidae|BOLD:AAD5415
Canalidion montanum|SPICA1617-10|Canada.British Columbia|Theridiidae|BOLD:AAD5415
Canalidion montanum|BBCAN435-09|Canada.Newfoundland and Labrador|Theridiidae|BOLD:AAD5415
Canalidion montanum|SSBAB2908-12|Canada.Alberta|Theridiidae|BOLD:AAD5415
Canalidion montanum|BBCNP3309-14|Canada.Alberta|Theridiidae|BOLD:AAD5415
Canalidion montanum|BBCNP3223-14|Canada.Alberta|Theridiidae|BOLD:AAD5415
Canalidion montanum|BBCNP2483-14|Canada.Alberta|Theridiidae|BOLD:AAD5415
Canalidion montanum|SSBAB2906-12|Canada.Alberta|Theridiidae|BOLD:AAD5415
Canalidion montanum|BBCNP2480-14|Canada.Alberta|Theridiidae|BOLD:AAD5415
Canalidion montanum|SSBAB2896-12|Canada.Alberta|Theridiidae|BOLD:AAD5415
Canalidion montanum|BBCNP2477-14|Canada.Alberta|Theridiidae|BOLD:AAD5415
Canalidion montanum|BBCNP2486-14|Canada.Alberta|Theridiidae|BOLD:AAD5415
Canalidion montanum|SSBAB2900-12|Canada.Alberta|Theridiidae|BOLD:AAD5415
Canalidion montanum|SSBAB483-12|Canada.Alberta|Theridiidae|BOLD:AAD5415
Canalidion montanum|BBCNP2457-14|Canada.Alberta|Theridiidae|BOLD:AAD5415
Canalidion montanum|BBCNP2312-14|Canada.Alberta|Theridiidae|BOLD:AAD5415
Canalidion montanum|BBCNP2460-14|Canada.Alberta|Theridiidae|BOLD:AAD5415
Canalidion montanum|BBCNP2192-14|Canada.Alberta|Theridiidae|BOLD:AAD5415
Canalidion montanum|BBCNP2327-14|Canada.Alberta|Theridiidae|BOLD:AAD5415
Canalidion montanum|SSJAD4092-13|Canada.Alberta|Theridiidae|BOLD:AAD5415
Canalidion montanum|BBCNP2705-14|Canada.Alberta|Theridiidae|BOLD:AAD5415
Canalidion montanum|BBCNP2379-14|Canada.Alberta|Theridiidae|BOLD:AAD5415
Canalidion montanum|SSFDB810-14|Canada.New Brunswick|Theridiidae|BOLD:AAD5415
Canalidion montanum|SSWLF1657-13|Canada.Alberta|Theridiidae|BOLD:AAD5415
Canalidion montanum|BBCNP2700-14|Canada.Alberta|Theridiidae|BOLD:AAD5415
Canalidion montanum|SSBAB2901-12|Canada.Alberta|Theridiidae|BOLD:AAD5415
Canalidion montanum|SSJAA2180-13|Canada.Alberta|Theridiidae|BOLD:AAD5415
Canalidion montanum|BBCNP2333-14|Canada.Alberta|Theridiidae|BOLD:AAD5415
Canalidion montanum|CNPKF1716-14|Canada.Ontario|Theridiidae|BOLD:AAD5415
Canalidion montanum|BBCNP2317-14|Canada.Alberta|Theridiidae|BOLD:AAD5415
Canalidion montanum|CNPKM703-14|Canada.Ontario|Theridiidae|BOLD:AAD5415
Canalidion montanum|BBCNP2321-14|Canada.Alberta|Theridiidae|BOLD:AAD5415
Canalidion montanum|BBCNP2434-14|Canada.Alberta|Theridiidae|BOLD:AAD5415
Canalidion montanum|BBCNP2329-14|Canada.Alberta|Theridiidae|BOLD:AAD5415
Canalidion montanum|SSWLC3875-13|Canada.Alberta|Theridiidae|BOLD:AAD5415
Canalidion montanum|SSGBB4968-14|Canada.Newfoundland and Labrador|Theridiidae|BOLD:AAD5415
Canalidion montanum|BBCNP2464-14|Canada.Alberta|Theridiidae|BOLD:AAD5415
Canalidion montanum|BBCNP2485-14|Canada.Alberta|Theridiidae|BOLD:AAD5415
Canalidion montanum|SSJAD4087-13|Canada.Alberta|Theridiidae|BOLD:AAD5415
Canalidion montanum|SPICA1275-10|Canada.Ontario|Theridiidae|BOLD:AAD5415
Canalidion montanum|ARSO210-08|Canada.Ontario|Theridiidae|BOLD:AAD5415
Canalidion montanum|SSJAA1390-13|Canada.Alberta|Theridiidae|BOLD:AAD5415
Canalidion montanum|SSEIC1141-13|Canada.Alberta|Theridiidae|BOLD:AAD5415
Canalidion montanum|BBCNP2481-14|Canada.Alberta|Theridiidae|BOLD:AAD5415
Canalidion montanum|BBCAN567-09|Canada.Newfoundland and Labrador|Theridiidae|BOLD:AAD5415
Canalidion montanum|SSJAA1441-13|Canada.Alberta|Theridiidae|BOLD:AAD5415
Canalidion montanum|BBCNP2334-14|Canada.Alberta|Theridiidae|BOLD:AAD5415
Canalidion montanum|SPICA1282-10|Canada.Ontario|Theridiidae|BOLD:AAD5415
Canalidion montanum|ARSO631-09|Canada.Alberta|Theridiidae|BOLD:AAD5415
Canalidion montanum|BBCAN205-09|Canada.New Brunswick|Theridiidae|BOLD:AAD5415
Canalidion montanum|CNFDB238-14|Canada.New Brunswick|Theridiidae|BOLD:AAD5415
Canalidion montanum|CNFDF1031-14|Canada.New Brunswick|Theridiidae|BOLD:AAD5415
Canalidion montanum|SPICA1299-10|Canada.Ontario|Theridiidae|BOLD:AAD5415
Canalidion montanum|SSBAB477-12|Canada.Alberta|Theridiidae|BOLD:AAD5415
Canalidion montanum|SSEIC4907-13|Canada.Alberta|Theridiidae|BOLD:AAD5415
Canalidion montanum|SSJAA2184-13|Canada.Alberta|Theridiidae|BOLD:AAD5415
Canalidion montanum|SSJAD4091-13|Canada.Alberta|Theridiidae|BOLD:AAD5415
Canalidion montanum|SSJAD1573-13|Canada.Alberta|Theridiidae|BOLD:AAD5415
Canalidion montanum|SSJAD5331-13|Canada.Alberta|Theridiidae|BOLD:AAD5415
Canalidion montanum|SSWLC001-13|Canada.Alberta|Theridiidae|BOLD:AAD5415
Canalidion montanum|SSWLA5000-13|Canada.Alberta|Theridiidae|BOLD:AAD5415
Canalidion montanum|BBCNP2459-14|Canada.Alberta|Theridiidae|BOLD:AAD5415
Canalidion montanum|CNBAB386-12|Canada.Alberta|Theridiidae|BOLD:AAD5415
Canalidion montanum|SSEIC6490-13|Canada.Alberta|Theridiidae|BOLD:AAD5415
Canalidion montanum|BBCNP2462-14|Canada.Alberta|Theridiidae|BOLD:AAD5415
Canalidion montanum|SPICA2089-11|Canada.Ontario|Theridiidae|BOLD:AAD5415
Canalidion montanum|BBCNP2484-14|Canada.Alberta|Theridiidae|BOLD:AAD5415
Canalidion montanum|BBCAN593-09|Canada.Newfoundland and Labrador|Theridiidae|BOLD:AAD5415
Canalidion montanum|SSJAD5330-13|Canada.Alberta|Theridiidae|BOLD:AAD5415
2%

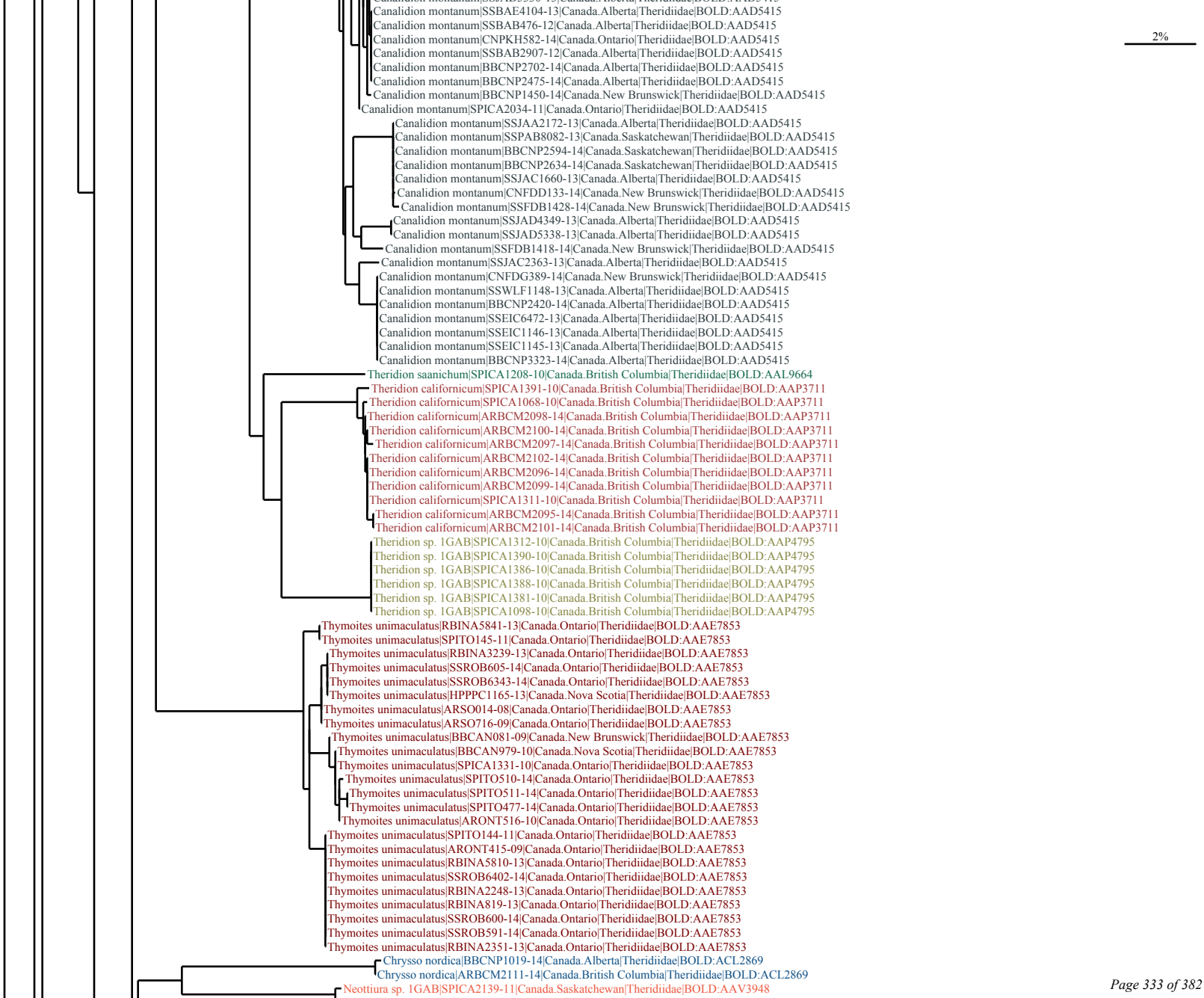
2%
Canalidion montanum|SSBAE4104-13|Canada.Alberta|Theridiidae|BOLD:AAD5415
Canalidion montanum|SSBAB476-12|Canada.Alberta|Theridiidae|BOLD:AAD5415
Canalidion montanum|CNPKH582-14|Canada.Ontario|Theridiidae|BOLD:AAD5415
Canalidion montanum|SSBAB2907-12|Canada.Alberta|Theridiidae|BOLD:AAD5415
Canalidion montanum|BBCNP2702-14|Canada.Alberta|Theridiidae|BOLD:AAD5415
Canalidion montanum|BBCNP2475-14|Canada.Alberta|Theridiidae|BOLD:AAD5415
Canalidion montanum|BBCNP1450-14|Canada.New Brunswick|Theridiidae|BOLD:AAD5415
Canalidion montanum|SPICA2034-11|Canada.Ontario|Theridiidae|BOLD:AAD5415
Canalidion montanum|SSJAA2172-13|Canada.Alberta|Theridiidae|BOLD:AAD5415
Canalidion montanum|SSPAB8082-13|Canada.Saskatchewan|Theridiidae|BOLD:AAD5415
Canalidion montanum|BBCNP2594-14|Canada.Saskatchewan|Theridiidae|BOLD:AAD5415
Canalidion montanum|BBCNP2634-14|Canada.Saskatchewan|Theridiidae|BOLD:AAD5415
Canalidion montanum|SSJAC1660-13|Canada.Alberta|Theridiidae|BOLD:AAD5415
Canalidion montanum|CNFDD133-14|Canada.New Brunswick|Theridiidae|BOLD:AAD5415
Canalidion montanum|SSFDB1428-14|Canada.New Brunswick|Theridiidae|BOLD:AAD5415
Canalidion montanum|SSJAD4349-13|Canada.Alberta|Theridiidae|BOLD:AAD5415
Canalidion montanum|SSJAD5338-13|Canada.Alberta|Theridiidae|BOLD:AAD5415
Canalidion montanum|SSFDB1418-14|Canada.New Brunswick|Theridiidae|BOLD:AAD5415
Canalidion montanum|SSJAC2363-13|Canada.Alberta|Theridiidae|BOLD:AAD5415
Canalidion montanum|CNFDG389-14|Canada.New Brunswick|Theridiidae|BOLD:AAD5415
Canalidion montanum|SSWLF1148-13|Canada.Alberta|Theridiidae|BOLD:AAD5415
Canalidion montanum|BBCNP2420-14|Canada.Alberta|Theridiidae|BOLD:AAD5415
Canalidion montanum|SSEIC6472-13|Canada.Alberta|Theridiidae|BOLD:AAD5415
Canalidion montanum|SSEIC1146-13|Canada.Alberta|Theridiidae|BOLD:AAD5415
Canalidion montanum|SSEIC1145-13|Canada.Alberta|Theridiidae|BOLD:AAD5415
Canalidion montanum|BBCNP3323-14|Canada.Alberta|Theridiidae|BOLD:AAD5415
Theridion saanichum|SPICA1208-10|Canada.British Columbia|Theridiidae|BOLD:AAL9664
Theridion californicum|SPICA1391-10|Canada.British Columbia|Theridiidae|BOLD:AAP3711
Theridion californicum|SPICA1068-10|Canada.British Columbia|Theridiidae|BOLD:AAP3711
Theridion californicum|ARBCM2098-14|Canada.British Columbia|Theridiidae|BOLD:AAP3711
Theridion californicum|ARBCM2100-14|Canada.British Columbia|Theridiidae|BOLD:AAP3711
Theridion californicum|ARBCM2097-14|Canada.British Columbia|Theridiidae|BOLD:AAP3711
Theridion californicum|ARBCM2102-14|Canada.British Columbia|Theridiidae|BOLD:AAP3711
Theridion californicum|ARBCM2096-14|Canada.British Columbia|Theridiidae|BOLD:AAP3711
Theridion californicum|ARBCM2099-14|Canada.British Columbia|Theridiidae|BOLD:AAP3711
Theridion californicum|SPICA1311-10|Canada.British Columbia|Theridiidae|BOLD:AAP3711
Theridion californicum|ARBCM2095-14|Canada.British Columbia|Theridiidae|BOLD:AAP3711
Theridion californicum|ARBCM2101-14|Canada.British Columbia|Theridiidae|BOLD:AAP3711
Theridion sp. 1GAB|SPICA1312-10|Canada.British Columbia|Theridiidae|BOLD:AAP4795
Theridion sp. 1GAB|SPICA1390-10|Canada.British Columbia|Theridiidae|BOLD:AAP4795
Theridion sp. 1GAB|SPICA1386-10|Canada.British Columbia|Theridiidae|BOLD:AAP4795
Theridion sp. 1GAB|SPICA1388-10|Canada.British Columbia|Theridiidae|BOLD:AAP4795
Theridion sp. 1GAB|SPICA1381-10|Canada.British Columbia|Theridiidae|BOLD:AAP4795
Theridion sp. 1GAB|SPICA1098-10|Canada.British Columbia|Theridiidae|BOLD:AAP4795
Thymoites unimaculatus|RBINA5841-13|Canada.Ontario|Theridiidae|BOLD:AAE7853
Thymoites unimaculatus|SPITO145-11|Canada.Ontario|Theridiidae|BOLD:AAE7853
Thymoites unimaculatus|RBINA3239-13|Canada.Ontario|Theridiidae|BOLD:AAE7853
Thymoites unimaculatus|SSROB605-14|Canada.Ontario|Theridiidae|BOLD:AAE7853
Thymoites unimaculatus|SSROB6343-14|Canada.Ontario|Theridiidae|BOLD:AAE7853
Thymoites unimaculatus|HPPPC1165-13|Canada.Nova Scotia|Theridiidae|BOLD:AAE7853
Thymoites unimaculatus|ARSO014-08|Canada.Ontario|Theridiidae|BOLD:AAE7853
Thymoites unimaculatus|ARSO716-09|Canada.Ontario|Theridiidae|BOLD:AAE7853
Thymoites unimaculatus|BBCAN081-09|Canada.New Brunswick|Theridiidae|BOLD:AAE7853
Thymoites unimaculatus|BBCAN979-10|Canada.Nova Scotia|Theridiidae|BOLD:AAE7853
Thymoites unimaculatus|SPICA1331-10|Canada.Ontario|Theridiidae|BOLD:AAE7853
Thymoites unimaculatus|SPITO510-14|Canada.Ontario|Theridiidae|BOLD:AAE7853
Thymoites unimaculatus|SPITO511-14|Canada.Ontario|Theridiidae|BOLD:AAE7853
Thymoites unimaculatus|SPITO477-14|Canada.Ontario|Theridiidae|BOLD:AAE7853
Thymoites unimaculatus|ARONT516-10|Canada.Ontario|Theridiidae|BOLD:AAE7853
Thymoites unimaculatus|SPITO144-11|Canada.Ontario|Theridiidae|BOLD:AAE7853
Thymoites unimaculatus|ARONT415-09|Canada.Ontario|Theridiidae|BOLD:AAE7853
Thymoites unimaculatus|RBINA5810-13|Canada.Ontario|Theridiidae|BOLD:AAE7853
Thymoites unimaculatus|SSROB6402-14|Canada.Ontario|Theridiidae|BOLD:AAE7853
Thymoites unimaculatus|RBINA2248-13|Canada.Ontario|Theridiidae|BOLD:AAE7853
Thymoites unimaculatus|RBINA819-13|Canada.Ontario|Theridiidae|BOLD:AAE7853
Thymoites unimaculatus|SSROB600-14|Canada.Ontario|Theridiidae|BOLD:AAE7853
Thymoites unimaculatus|SSROB591-14|Canada.Ontario|Theridiidae|BOLD:AAE7853
Thymoites unimaculatus|RBINA2351-13|Canada.Ontario|Theridiidae|BOLD:AAE7853
Chrysso nordica|BBCNP1019-14|Canada.Alberta|Theridiidae|BOLD:ACL2869
Chrysso nordica|ARBCM2111-14|Canada.British Columbia|Theridiidae|BOLD:ACL2869
Neottiura sp. 1GAB|SPICA2139-11|Canada.Saskatchewan|Theridiidae|BOLD:AAV3948

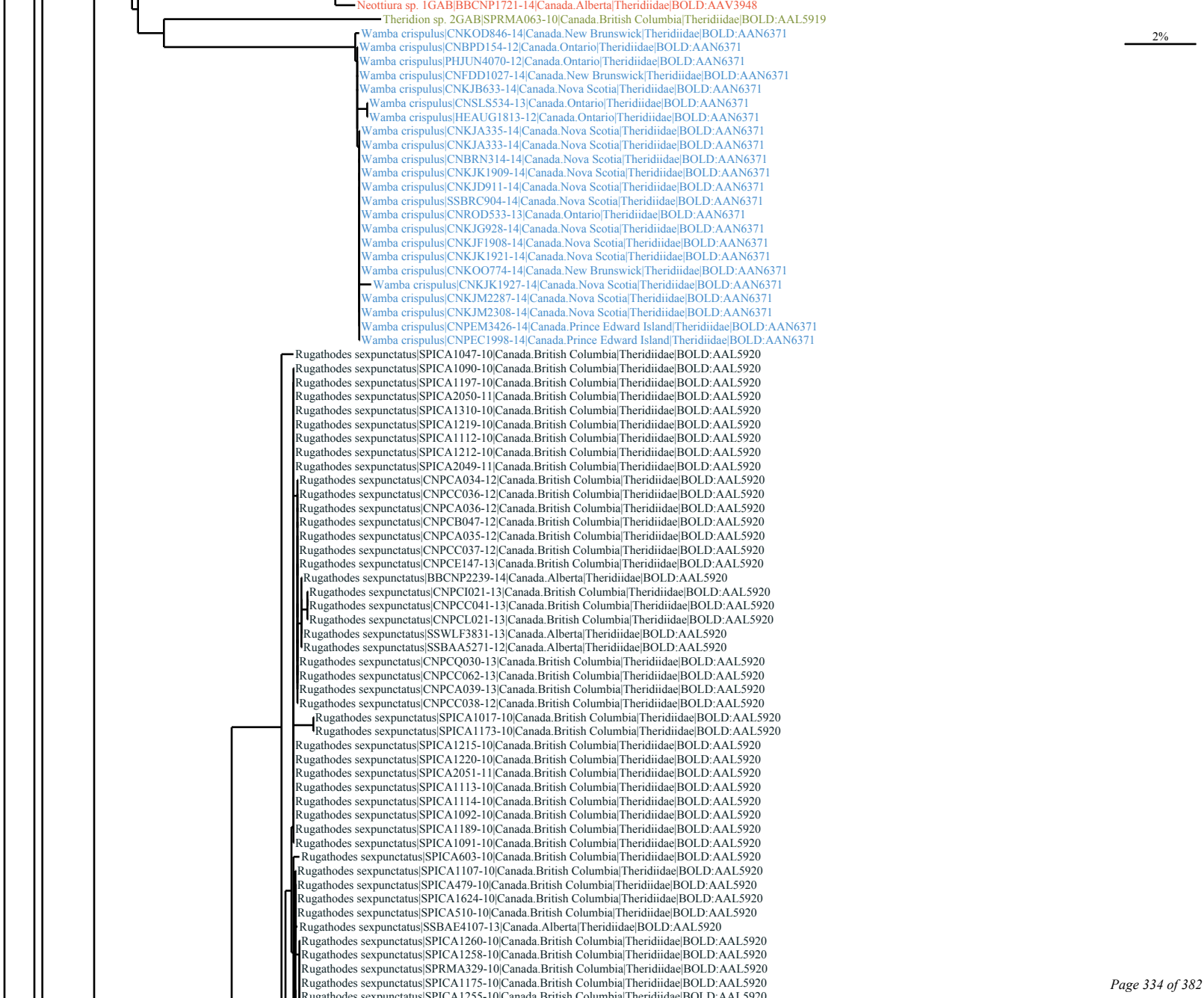
Neottiura sp. 1GAB|BBCNP1721-14|Canada.Alberta|Theridiidae|BOLD:AAV3948
Theridion sp. 2GAB|SPRMA063-10|Canada.British Columbia|Theridiidae|BOLD:AAL5919
2%
Wamba crispulus|CNKOD846-14|Canada.New Brunswick|Theridiidae|BOLD:AAN6371
Wamba crispulus|CNBPD154-12|Canada.Ontario|Theridiidae|BOLD:AAN6371
Wamba crispulus|PHJUN4070-12|Canada.Ontario|Theridiidae|BOLD:AAN6371
Wamba crispulus|CNFDD1027-14|Canada.New Brunswick|Theridiidae|BOLD:AAN6371
Wamba crispulus|CNKJB633-14|Canada.Nova Scotia|Theridiidae|BOLD:AAN6371
Wamba crispulus|CNSLS534-13|Canada.Ontario|Theridiidae|BOLD:AAN6371
Wamba crispulus|HEAUG1813-12|Canada.Ontario|Theridiidae|BOLD:AAN6371
Wamba crispulus|CNKJA335-14|Canada.Nova Scotia|Theridiidae|BOLD:AAN6371
Wamba crispulus|CNKJA333-14|Canada.Nova Scotia|Theridiidae|BOLD:AAN6371
Wamba crispulus|CNBRN314-14|Canada.Nova Scotia|Theridiidae|BOLD:AAN6371
Wamba crispulus|CNKJK1909-14|Canada.Nova Scotia|Theridiidae|BOLD:AAN6371
Wamba crispulus|CNKJD911-14|Canada.Nova Scotia|Theridiidae|BOLD:AAN6371
Wamba crispulus|SSBRC904-14|Canada.Nova Scotia|Theridiidae|BOLD:AAN6371
Wamba crispulus|CNROD533-13|Canada.Ontario|Theridiidae|BOLD:AAN6371
Wamba crispulus|CNKJG928-14|Canada.Nova Scotia|Theridiidae|BOLD:AAN6371
Wamba crispulus|CNKJF1908-14|Canada.Nova Scotia|Theridiidae|BOLD:AAN6371
Wamba crispulus|CNKJK1921-14|Canada.Nova Scotia|Theridiidae|BOLD:AAN6371
Wamba crispulus|CNKOO774-14|Canada.New Brunswick|Theridiidae|BOLD:AAN6371
Wamba crispulus|CNKJK1927-14|Canada.Nova Scotia|Theridiidae|BOLD:AAN6371
Wamba crispulus|CNKJM2287-14|Canada.Nova Scotia|Theridiidae|BOLD:AAN6371
Wamba crispulus|CNKJM2308-14|Canada.Nova Scotia|Theridiidae|BOLD:AAN6371
Wamba crispulus|CNPEM3426-14|Canada.Prince Edward Island|Theridiidae|BOLD:AAN6371
Wamba crispulus|CNPEC1998-14|Canada.Prince Edward Island|Theridiidae|BOLD:AAN6371
Rugathodes sexpunctatus|SPICA1047-10|Canada.British Columbia|Theridiidae|BOLD:AAL5920
Rugathodes sexpunctatus|SPICA1090-10|Canada.British Columbia|Theridiidae|BOLD:AAL5920
Rugathodes sexpunctatus|SPICA1197-10|Canada.British Columbia|Theridiidae|BOLD:AAL5920
Rugathodes sexpunctatus|SPICA2050-11|Canada.British Columbia|Theridiidae|BOLD:AAL5920
Rugathodes sexpunctatus|SPICA1310-10|Canada.British Columbia|Theridiidae|BOLD:AAL5920
Rugathodes sexpunctatus|SPICA1219-10|Canada.British Columbia|Theridiidae|BOLD:AAL5920
Rugathodes sexpunctatus|SPICA1112-10|Canada.British Columbia|Theridiidae|BOLD:AAL5920
Rugathodes sexpunctatus|SPICA1212-10|Canada.British Columbia|Theridiidae|BOLD:AAL5920
Rugathodes sexpunctatus|SPICA2049-11|Canada.British Columbia|Theridiidae|BOLD:AAL5920
Rugathodes sexpunctatus|CNPCA034-12|Canada.British Columbia|Theridiidae|BOLD:AAL5920
Rugathodes sexpunctatus|CNPCC036-12|Canada.British Columbia|Theridiidae|BOLD:AAL5920
Rugathodes sexpunctatus|CNPCA036-12|Canada.British Columbia|Theridiidae|BOLD:AAL5920
Rugathodes sexpunctatus|CNPCB047-12|Canada.British Columbia|Theridiidae|BOLD:AAL5920
Rugathodes sexpunctatus|CNPCA035-12|Canada.British Columbia|Theridiidae|BOLD:AAL5920
Rugathodes sexpunctatus|CNPCC037-12|Canada.British Columbia|Theridiidae|BOLD:AAL5920
Rugathodes sexpunctatus|CNPCE147-13|Canada.British Columbia|Theridiidae|BOLD:AAL5920
Rugathodes sexpunctatus|BBCNP2239-14|Canada.Alberta|Theridiidae|BOLD:AAL5920
Rugathodes sexpunctatus|CNPCI021-13|Canada.British Columbia|Theridiidae|BOLD:AAL5920
Rugathodes sexpunctatus|CNPCC041-13|Canada.British Columbia|Theridiidae|BOLD:AAL5920
Rugathodes sexpunctatus|CNPCL021-13|Canada.British Columbia|Theridiidae|BOLD:AAL5920
Rugathodes sexpunctatus|SSWLF3831-13|Canada.Alberta|Theridiidae|BOLD:AAL5920
Rugathodes sexpunctatus|SSBAA5271-12|Canada.Alberta|Theridiidae|BOLD:AAL5920
Rugathodes sexpunctatus|CNPCQ030-13|Canada.British Columbia|Theridiidae|BOLD:AAL5920
Rugathodes sexpunctatus|CNPCC062-13|Canada.British Columbia|Theridiidae|BOLD:AAL5920
Rugathodes sexpunctatus|CNPCA039-13|Canada.British Columbia|Theridiidae|BOLD:AAL5920
Rugathodes sexpunctatus|CNPCC038-12|Canada.British Columbia|Theridiidae|BOLD:AAL5920
Rugathodes sexpunctatus|SPICA1017-10|Canada.British Columbia|Theridiidae|BOLD:AAL5920
Rugathodes sexpunctatus|SPICA1173-10|Canada.British Columbia|Theridiidae|BOLD:AAL5920
Rugathodes sexpunctatus|SPICA1215-10|Canada.British Columbia|Theridiidae|BOLD:AAL5920
Rugathodes sexpunctatus|SPICA1220-10|Canada.British Columbia|Theridiidae|BOLD:AAL5920
Rugathodes sexpunctatus|SPICA2051-11|Canada.British Columbia|Theridiidae|BOLD:AAL5920
Rugathodes sexpunctatus|SPICA1113-10|Canada.British Columbia|Theridiidae|BOLD:AAL5920
Rugathodes sexpunctatus|SPICA1114-10|Canada.British Columbia|Theridiidae|BOLD:AAL5920
Rugathodes sexpunctatus|SPICA1092-10|Canada.British Columbia|Theridiidae|BOLD:AAL5920
Rugathodes sexpunctatus|SPICA1189-10|Canada.British Columbia|Theridiidae|BOLD:AAL5920
Rugathodes sexpunctatus|SPICA1091-10|Canada.British Columbia|Theridiidae|BOLD:AAL5920
Rugathodes sexpunctatus|SPICA603-10|Canada.British Columbia|Theridiidae|BOLD:AAL5920
Rugathodes sexpunctatus|SPICA1107-10|Canada.British Columbia|Theridiidae|BOLD:AAL5920
Rugathodes sexpunctatus|SPICA479-10|Canada.British Columbia|Theridiidae|BOLD:AAL5920
Rugathodes sexpunctatus|SPICA1624-10|Canada.British Columbia|Theridiidae|BOLD:AAL5920
Rugathodes sexpunctatus|SPICA510-10|Canada.British Columbia|Theridiidae|BOLD:AAL5920
Rugathodes sexpunctatus|SSBAE4107-13|Canada.Alberta|Theridiidae|BOLD:AAL5920
Rugathodes sexpunctatus|SPICA1260-10|Canada.British Columbia|Theridiidae|BOLD:AAL5920
Rugathodes sexpunctatus|SPICA1258-10|Canada.British Columbia|Theridiidae|BOLD:AAL5920
Rugathodes sexpunctatus|SPRMA329-10|Canada.British Columbia|Theridiidae|BOLD:AAL5920
Rugathodes sexpunctatus|SPICA1175-10|Canada.British Columbia|Theridiidae|BOLD:AAL5920

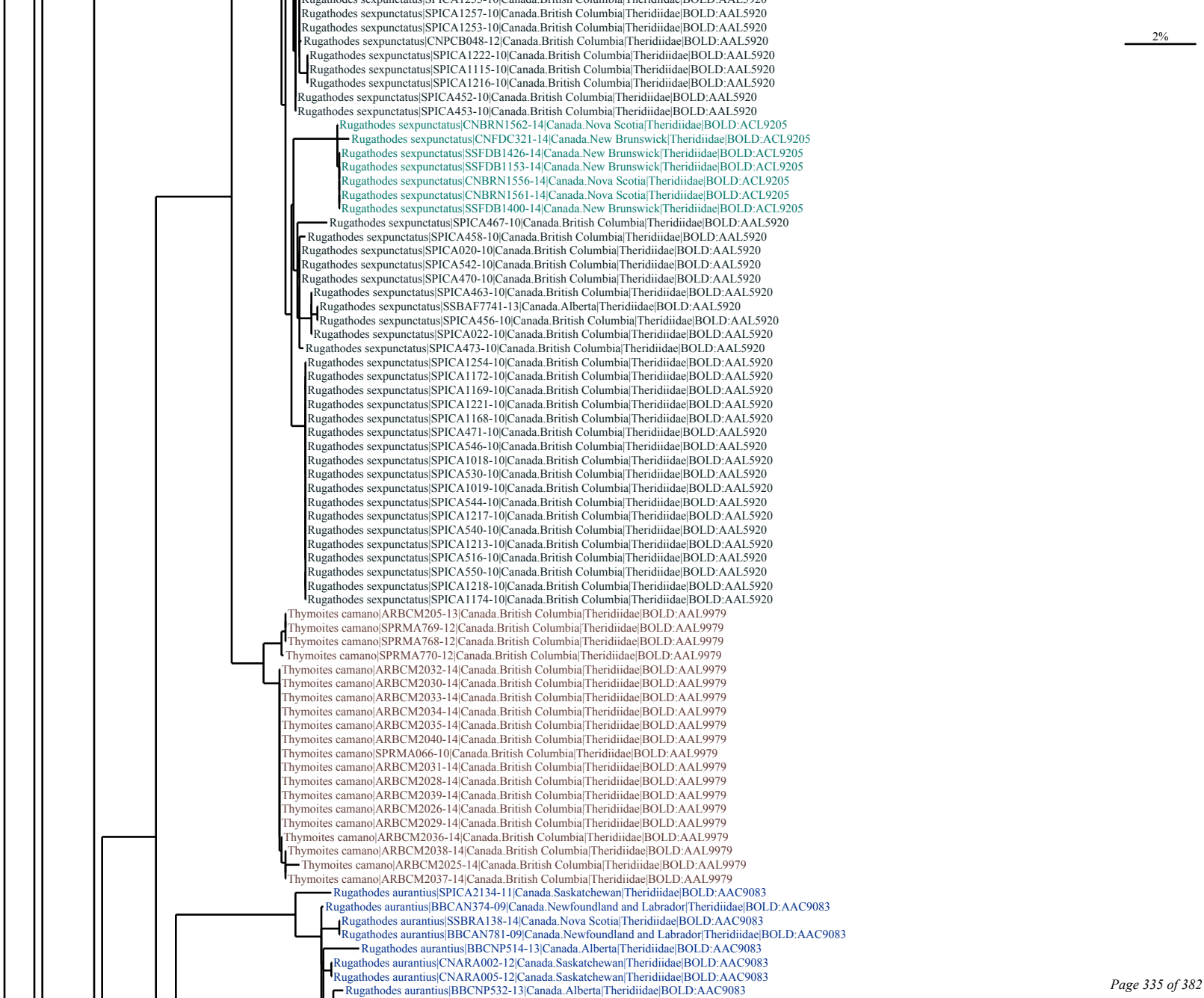
Rugathodes sexpunctatus|SPICA1257-10|Canada.British Columbia|Theridiidae|BOLD:AAL5920
Rugathodes sexpunctatus|SPICA1253-10|Canada.British Columbia|Theridiidae|BOLD:AAL5920
Rugathodes sexpunctatus|CNPCB048-12|Canada.British Columbia|Theridiidae|BOLD:AAL5920
Rugathodes sexpunctatus|SPICA1222-10|Canada.British Columbia|Theridiidae|BOLD:AAL5920
Rugathodes sexpunctatus|SPICA1115-10|Canada.British Columbia|Theridiidae|BOLD:AAL5920
Rugathodes sexpunctatus|SPICA1216-10|Canada.British Columbia|Theridiidae|BOLD:AAL5920
Rugathodes sexpunctatus|SPICA452-10|Canada.British Columbia|Theridiidae|BOLD:AAL5920
Rugathodes sexpunctatus|SPICA453-10|Canada.British Columbia|Theridiidae|BOLD:AAL5920
Rugathodes sexpunctatus|CNBRN1562-14|Canada.Nova Scotia|Theridiidae|BOLD:ACL9205
Rugathodes sexpunctatus|CNFDC321-14|Canada.New Brunswick|Theridiidae|BOLD:ACL9205
Rugathodes sexpunctatus|SSFDB1426-14|Canada.New Brunswick|Theridiidae|BOLD:ACL9205
Rugathodes sexpunctatus|SSFDB1153-14|Canada.New Brunswick|Theridiidae|BOLD:ACL9205
Rugathodes sexpunctatus|CNBRN1556-14|Canada.Nova Scotia|Theridiidae|BOLD:ACL9205
Rugathodes sexpunctatus|CNBRN1561-14|Canada.Nova Scotia|Theridiidae|BOLD:ACL9205
Rugathodes sexpunctatus|SSFDB1400-14|Canada.New Brunswick|Theridiidae|BOLD:ACL9205
Rugathodes sexpunctatus|SPICA467-10|Canada.British Columbia|Theridiidae|BOLD:AAL5920
Rugathodes sexpunctatus|SPICA458-10|Canada.British Columbia|Theridiidae|BOLD:AAL5920
Rugathodes sexpunctatus|SPICA020-10|Canada.British Columbia|Theridiidae|BOLD:AAL5920
Rugathodes sexpunctatus|SPICA542-10|Canada.British Columbia|Theridiidae|BOLD:AAL5920
Rugathodes sexpunctatus|SPICA470-10|Canada.British Columbia|Theridiidae|BOLD:AAL5920
Rugathodes sexpunctatus|SPICA463-10|Canada.British Columbia|Theridiidae|BOLD:AAL5920
Rugathodes sexpunctatus|SSBAF7741-13|Canada.Alberta|Theridiidae|BOLD:AAL5920
Rugathodes sexpunctatus|SPICA456-10|Canada.British Columbia|Theridiidae|BOLD:AAL5920
Rugathodes sexpunctatus|SPICA022-10|Canada.British Columbia|Theridiidae|BOLD:AAL5920
Rugathodes sexpunctatus|SPICA473-10|Canada.British Columbia|Theridiidae|BOLD:AAL5920
Rugathodes sexpunctatus|SPICA1254-10|Canada.British Columbia|Theridiidae|BOLD:AAL5920
Rugathodes sexpunctatus|SPICA1172-10|Canada.British Columbia|Theridiidae|BOLD:AAL5920
Rugathodes sexpunctatus|SPICA1169-10|Canada.British Columbia|Theridiidae|BOLD:AAL5920
Rugathodes sexpunctatus|SPICA1221-10|Canada.British Columbia|Theridiidae|BOLD:AAL5920
Rugathodes sexpunctatus|SPICA1168-10|Canada.British Columbia|Theridiidae|BOLD:AAL5920
Rugathodes sexpunctatus|SPICA471-10|Canada.British Columbia|Theridiidae|BOLD:AAL5920
Rugathodes sexpunctatus|SPICA546-10|Canada.British Columbia|Theridiidae|BOLD:AAL5920
Rugathodes sexpunctatus|SPICA1018-10|Canada.British Columbia|Theridiidae|BOLD:AAL5920
Rugathodes sexpunctatus|SPICA530-10|Canada.British Columbia|Theridiidae|BOLD:AAL5920
Rugathodes sexpunctatus|SPICA1019-10|Canada.British Columbia|Theridiidae|BOLD:AAL5920
Rugathodes sexpunctatus|SPICA544-10|Canada.British Columbia|Theridiidae|BOLD:AAL5920
Rugathodes sexpunctatus|SPICA1217-10|Canada.British Columbia|Theridiidae|BOLD:AAL5920
Rugathodes sexpunctatus|SPICA540-10|Canada.British Columbia|Theridiidae|BOLD:AAL5920
Rugathodes sexpunctatus|SPICA1213-10|Canada.British Columbia|Theridiidae|BOLD:AAL5920
Rugathodes sexpunctatus|SPICA516-10|Canada.British Columbia|Theridiidae|BOLD:AAL5920
Rugathodes sexpunctatus|SPICA550-10|Canada.British Columbia|Theridiidae|BOLD:AAL5920
Rugathodes sexpunctatus|SPICA1218-10|Canada.British Columbia|Theridiidae|BOLD:AAL5920
Rugathodes sexpunctatus|SPICA1174-10|Canada.British Columbia|Theridiidae|BOLD:AAL5920
Thymoites camano|ARBCM205-13|Canada.British Columbia|Theridiidae|BOLD:AAL9979
Thymoites camano|SPRMA769-12|Canada.British Columbia|Theridiidae|BOLD:AAL9979
Thymoites camano|SPRMA768-12|Canada.British Columbia|Theridiidae|BOLD:AAL9979
Thymoites camano|SPRMA770-12|Canada.British Columbia|Theridiidae|BOLD:AAL9979
Thymoites camano|ARBCM2032-14|Canada.British Columbia|Theridiidae|BOLD:AAL9979
Thymoites camano|ARBCM2030-14|Canada.British Columbia|Theridiidae|BOLD:AAL9979
Thymoites camano|ARBCM2033-14|Canada.British Columbia|Theridiidae|BOLD:AAL9979
Thymoites camano|ARBCM2034-14|Canada.British Columbia|Theridiidae|BOLD:AAL9979
Thymoites camano|ARBCM2035-14|Canada.British Columbia|Theridiidae|BOLD:AAL9979
Thymoites camano|ARBCM2040-14|Canada.British Columbia|Theridiidae|BOLD:AAL9979
Thymoites camano|SPRMA066-10|Canada.British Columbia|Theridiidae|BOLD:AAL9979
Thymoites camano|ARBCM2031-14|Canada.British Columbia|Theridiidae|BOLD:AAL9979
Thymoites camano|ARBCM2028-14|Canada.British Columbia|Theridiidae|BOLD:AAL9979
Thymoites camano|ARBCM2039-14|Canada.British Columbia|Theridiidae|BOLD:AAL9979
Thymoites camano|ARBCM2026-14|Canada.British Columbia|Theridiidae|BOLD:AAL9979
Thymoites camano|ARBCM2029-14|Canada.British Columbia|Theridiidae|BOLD:AAL9979
Thymoites camano|ARBCM2036-14|Canada.British Columbia|Theridiidae|BOLD:AAL9979
Thymoites camano|ARBCM2038-14|Canada.British Columbia|Theridiidae|BOLD:AAL9979
Thymoites camano|ARBCM2025-14|Canada.British Columbia|Theridiidae|BOLD:AAL9979
Thymoites camano|ARBCM2037-14|Canada.British Columbia|Theridiidae|BOLD:AAL9979
Rugathodes aurantius|SPICA2134-11|Canada.Saskatchewan|Theridiidae|BOLD:AAC9083
Rugathodes aurantius|BBCAN374-09|Canada.Newfoundland and Labrador|Theridiidae|BOLD:AAC9083
Rugathodes aurantius|SSBRA138-14|Canada.Nova Scotia|Theridiidae|BOLD:AAC9083
Rugathodes aurantius|BBCAN781-09|Canada.Newfoundland and Labrador|Theridiidae|BOLD:AAC9083
Rugathodes aurantius|BBCNP514-13|Canada.Alberta|Theridiidae|BOLD:AAC9083
Rugathodes aurantius|CNARA002-12|Canada.Saskatchewan|Theridiidae|BOLD:AAC9083
Rugathodes aurantius|CNARA005-12|Canada.Saskatchewan|Theridiidae|BOLD:AAC9083
Rugathodes aurantius|BBCNP532-13|Canada.Alberta|Theridiidae|BOLD:AAC9083
2%

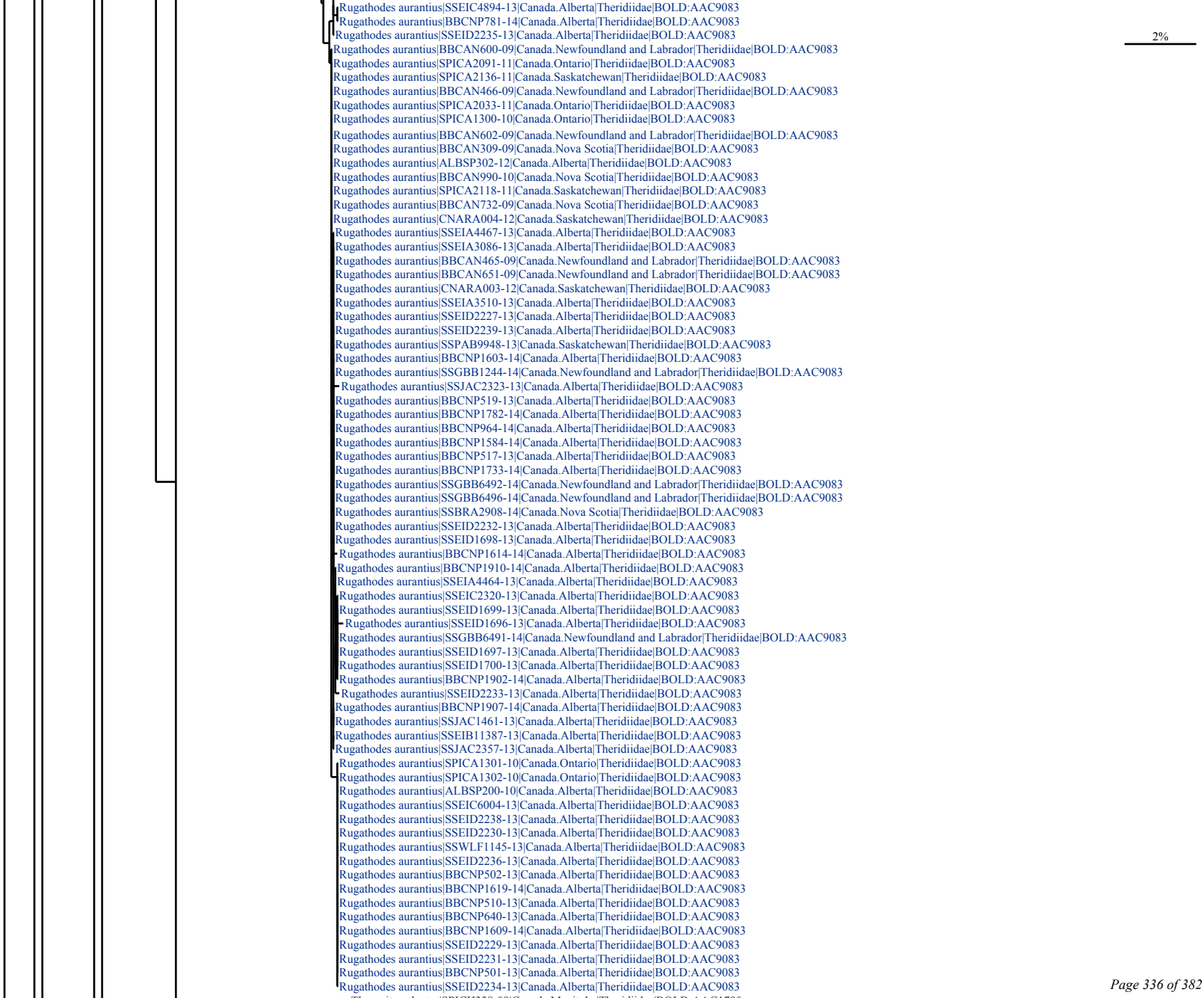
Rugathodes aurantius|SSEIC4894-13|Canada.Alberta|Theridiidae|BOLD:AAC9083
Rugathodes aurantius|BBCNP781-14|Canada.Alberta|Theridiidae|BOLD:AAC9083
Rugathodes aurantius|SSEID2235-13|Canada.Alberta|Theridiidae|BOLD:AAC9083
Rugathodes aurantius|BBCAN600-09|Canada.Newfoundland and Labrador|Theridiidae|BOLD:AAC9083
Rugathodes aurantius|SPICA2091-11|Canada.Ontario|Theridiidae|BOLD:AAC9083
Rugathodes aurantius|SPICA2136-11|Canada.Saskatchewan|Theridiidae|BOLD:AAC9083
Rugathodes aurantius|BBCAN466-09|Canada.Newfoundland and Labrador|Theridiidae|BOLD:AAC9083
Rugathodes aurantius|SPICA2033-11|Canada.Ontario|Theridiidae|BOLD:AAC9083
Rugathodes aurantius|SPICA1300-10|Canada.Ontario|Theridiidae|BOLD:AAC9083
Rugathodes aurantius|BBCAN602-09|Canada.Newfoundland and Labrador|Theridiidae|BOLD:AAC9083
Rugathodes aurantius|BBCAN309-09|Canada.Nova Scotia|Theridiidae|BOLD:AAC9083
Rugathodes aurantius|ALBSP302-12|Canada.Alberta|Theridiidae|BOLD:AAC9083
Rugathodes aurantius|BBCAN990-10|Canada.Nova Scotia|Theridiidae|BOLD:AAC9083
Rugathodes aurantius|SPICA2118-11|Canada.Saskatchewan|Theridiidae|BOLD:AAC9083
Rugathodes aurantius|BBCAN732-09|Canada.Nova Scotia|Theridiidae|BOLD:AAC9083
Rugathodes aurantius|CNARA004-12|Canada.Saskatchewan|Theridiidae|BOLD:AAC9083
Rugathodes aurantius|SSEIA4467-13|Canada.Alberta|Theridiidae|BOLD:AAC9083
Rugathodes aurantius|SSEIA3086-13|Canada.Alberta|Theridiidae|BOLD:AAC9083
Rugathodes aurantius|BBCAN465-09|Canada.Newfoundland and Labrador|Theridiidae|BOLD:AAC9083
Rugathodes aurantius|BBCAN651-09|Canada.Newfoundland and Labrador|Theridiidae|BOLD:AAC9083
Rugathodes aurantius|CNARA003-12|Canada.Saskatchewan|Theridiidae|BOLD:AAC9083
Rugathodes aurantius|SSEIA3510-13|Canada.Alberta|Theridiidae|BOLD:AAC9083
Rugathodes aurantius|SSEID2227-13|Canada.Alberta|Theridiidae|BOLD:AAC9083
Rugathodes aurantius|SSEID2239-13|Canada.Alberta|Theridiidae|BOLD:AAC9083
Rugathodes aurantius|SSPAB9948-13|Canada.Saskatchewan|Theridiidae|BOLD:AAC9083
Rugathodes aurantius|BBCNP1603-14|Canada.Alberta|Theridiidae|BOLD:AAC9083
Rugathodes aurantius|SSGBB1244-14|Canada.Newfoundland and Labrador|Theridiidae|BOLD:AAC9083
Rugathodes aurantius|SSJAC2323-13|Canada.Alberta|Theridiidae|BOLD:AAC9083
Rugathodes aurantius|BBCNP519-13|Canada.Alberta|Theridiidae|BOLD:AAC9083
Rugathodes aurantius|BBCNP1782-14|Canada.Alberta|Theridiidae|BOLD:AAC9083
Rugathodes aurantius|BBCNP964-14|Canada.Alberta|Theridiidae|BOLD:AAC9083
Rugathodes aurantius|BBCNP1584-14|Canada.Alberta|Theridiidae|BOLD:AAC9083
Rugathodes aurantius|BBCNP517-13|Canada.Alberta|Theridiidae|BOLD:AAC9083
Rugathodes aurantius|BBCNP1733-14|Canada.Alberta|Theridiidae|BOLD:AAC9083
Rugathodes aurantius|SSGBB6492-14|Canada.Newfoundland and Labrador|Theridiidae|BOLD:AAC9083
Rugathodes aurantius|SSGBB6496-14|Canada.Newfoundland and Labrador|Theridiidae|BOLD:AAC9083
Rugathodes aurantius|SSBRA2908-14|Canada.Nova Scotia|Theridiidae|BOLD:AAC9083
Rugathodes aurantius|SSEID2232-13|Canada.Alberta|Theridiidae|BOLD:AAC9083
Rugathodes aurantius|SSEID1698-13|Canada.Alberta|Theridiidae|BOLD:AAC9083
Rugathodes aurantius|BBCNP1614-14|Canada.Alberta|Theridiidae|BOLD:AAC9083
Rugathodes aurantius|BBCNP1910-14|Canada.Alberta|Theridiidae|BOLD:AAC9083
Rugathodes aurantius|SSEIA4464-13|Canada.Alberta|Theridiidae|BOLD:AAC9083
Rugathodes aurantius|SSEIC2320-13|Canada.Alberta|Theridiidae|BOLD:AAC9083
Rugathodes aurantius|SSEID1699-13|Canada.Alberta|Theridiidae|BOLD:AAC9083
Rugathodes aurantius|SSEID1696-13|Canada.Alberta|Theridiidae|BOLD:AAC9083
Rugathodes aurantius|SSGBB6491-14|Canada.Newfoundland and Labrador|Theridiidae|BOLD:AAC9083
Rugathodes aurantius|SSEID1697-13|Canada.Alberta|Theridiidae|BOLD:AAC9083
Rugathodes aurantius|SSEID1700-13|Canada.Alberta|Theridiidae|BOLD:AAC9083
Rugathodes aurantius|BBCNP1902-14|Canada.Alberta|Theridiidae|BOLD:AAC9083
Rugathodes aurantius|SSEID2233-13|Canada.Alberta|Theridiidae|BOLD:AAC9083
Rugathodes aurantius|BBCNP1907-14|Canada.Alberta|Theridiidae|BOLD:AAC9083
Rugathodes aurantius|SSJAC1461-13|Canada.Alberta|Theridiidae|BOLD:AAC9083
Rugathodes aurantius|SSEIB11387-13|Canada.Alberta|Theridiidae|BOLD:AAC9083
Rugathodes aurantius|SSJAC2357-13|Canada.Alberta|Theridiidae|BOLD:AAC9083
Rugathodes aurantius|SPICA1301-10|Canada.Ontario|Theridiidae|BOLD:AAC9083
Rugathodes aurantius|SPICA1302-10|Canada.Ontario|Theridiidae|BOLD:AAC9083
Rugathodes aurantius|ALBSP200-10|Canada.Alberta|Theridiidae|BOLD:AAC9083
Rugathodes aurantius|SSEIC6004-13|Canada.Alberta|Theridiidae|BOLD:AAC9083
Rugathodes aurantius|SSEID2238-13|Canada.Alberta|Theridiidae|BOLD:AAC9083
Rugathodes aurantius|SSEID2230-13|Canada.Alberta|Theridiidae|BOLD:AAC9083
Rugathodes aurantius|SSWLF1145-13|Canada.Alberta|Theridiidae|BOLD:AAC9083
Rugathodes aurantius|SSEID2236-13|Canada.Alberta|Theridiidae|BOLD:AAC9083
Rugathodes aurantius|BBCNP502-13|Canada.Alberta|Theridiidae|BOLD:AAC9083
Rugathodes aurantius|BBCNP1619-14|Canada.Alberta|Theridiidae|BOLD:AAC9083
Rugathodes aurantius|BBCNP510-13|Canada.Alberta|Theridiidae|BOLD:AAC9083
Rugathodes aurantius|BBCNP640-13|Canada.Alberta|Theridiidae|BOLD:AAC9083
Rugathodes aurantius|BBCNP1609-14|Canada.Alberta|Theridiidae|BOLD:AAC9083
Rugathodes aurantius|SSEID2229-13|Canada.Alberta|Theridiidae|BOLD:AAC9083
Rugathodes aurantius|SSEID2231-13|Canada.Alberta|Theridiidae|BOLD:AAC9083
Rugathodes aurantius|BBCNP501-13|Canada.Alberta|Theridiidae|BOLD:AAC9083
Rugathodes aurantius|SSEID2234-13|Canada.Alberta|Theridiidae|BOLD:AAC9083
2%

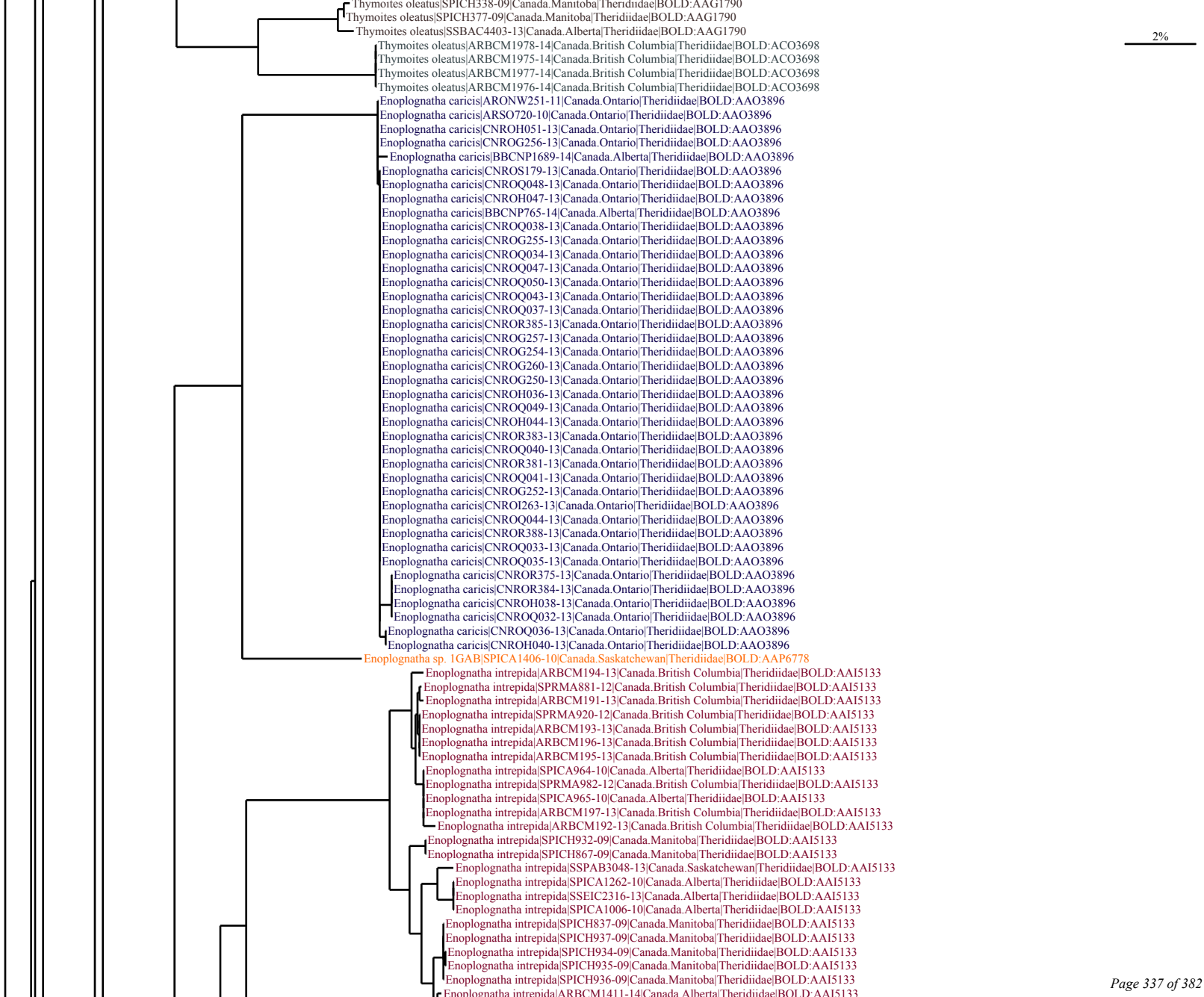
Thymoites oleatus|SPICH338-09|Canada.Manitoba|Theridiidae|BOLD:AAG1790
Thymoites oleatus|SPICH377-09|Canada.Manitoba|Theridiidae|BOLD:AAG1790
Thymoites oleatus|SSBAC4403-13|Canada.Alberta|Theridiidae|BOLD:AAG1790
2%
Thymoites oleatus|ARBCM1978-14|Canada.British Columbia|Theridiidae|BOLD:ACO3698
Thymoites oleatus|ARBCM1975-14|Canada.British Columbia|Theridiidae|BOLD:ACO3698
Thymoites oleatus|ARBCM1977-14|Canada.British Columbia|Theridiidae|BOLD:ACO3698
Thymoites oleatus|ARBCM1976-14|Canada.British Columbia|Theridiidae|BOLD:ACO3698
Enoplognatha caricis|ARONW251-11|Canada.Ontario|Theridiidae|BOLD:AAO3896
Enoplognatha caricis|ARSO720-10|Canada.Ontario|Theridiidae|BOLD:AAO3896
Enoplognatha caricis|CNROH051-13|Canada.Ontario|Theridiidae|BOLD:AAO3896
Enoplognatha caricis|CNROG256-13|Canada.Ontario|Theridiidae|BOLD:AAO3896
Enoplognatha caricis|BBCNP1689-14|Canada.Alberta|Theridiidae|BOLD:AAO3896
Enoplognatha caricis|CNROS179-13|Canada.Ontario|Theridiidae|BOLD:AAO3896
Enoplognatha caricis|CNROQ048-13|Canada.Ontario|Theridiidae|BOLD:AAO3896
Enoplognatha caricis|CNROH047-13|Canada.Ontario|Theridiidae|BOLD:AAO3896
Enoplognatha caricis|BBCNP765-14|Canada.Alberta|Theridiidae|BOLD:AAO3896
Enoplognatha caricis|CNROQ038-13|Canada.Ontario|Theridiidae|BOLD:AAO3896
Enoplognatha caricis|CNROG255-13|Canada.Ontario|Theridiidae|BOLD:AAO3896
Enoplognatha caricis|CNROQ034-13|Canada.Ontario|Theridiidae|BOLD:AAO3896
Enoplognatha caricis|CNROQ047-13|Canada.Ontario|Theridiidae|BOLD:AAO3896
Enoplognatha caricis|CNROQ050-13|Canada.Ontario|Theridiidae|BOLD:AAO3896
Enoplognatha caricis|CNROQ043-13|Canada.Ontario|Theridiidae|BOLD:AAO3896
Enoplognatha caricis|CNROQ037-13|Canada.Ontario|Theridiidae|BOLD:AAO3896
Enoplognatha caricis|CNROR385-13|Canada.Ontario|Theridiidae|BOLD:AAO3896
Enoplognatha caricis|CNROG257-13|Canada.Ontario|Theridiidae|BOLD:AAO3896
Enoplognatha caricis|CNROG254-13|Canada.Ontario|Theridiidae|BOLD:AAO3896
Enoplognatha caricis|CNROG260-13|Canada.Ontario|Theridiidae|BOLD:AAO3896
Enoplognatha caricis|CNROG250-13|Canada.Ontario|Theridiidae|BOLD:AAO3896
Enoplognatha caricis|CNROH036-13|Canada.Ontario|Theridiidae|BOLD:AAO3896
Enoplognatha caricis|CNROQ049-13|Canada.Ontario|Theridiidae|BOLD:AAO3896
Enoplognatha caricis|CNROH044-13|Canada.Ontario|Theridiidae|BOLD:AAO3896
Enoplognatha caricis|CNROR383-13|Canada.Ontario|Theridiidae|BOLD:AAO3896
Enoplognatha caricis|CNROQ040-13|Canada.Ontario|Theridiidae|BOLD:AAO3896
Enoplognatha caricis|CNROR381-13|Canada.Ontario|Theridiidae|BOLD:AAO3896
Enoplognatha caricis|CNROQ041-13|Canada.Ontario|Theridiidae|BOLD:AAO3896
Enoplognatha caricis|CNROG252-13|Canada.Ontario|Theridiidae|BOLD:AAO3896
Enoplognatha caricis|CNROI263-13|Canada.Ontario|Theridiidae|BOLD:AAO3896
Enoplognatha caricis|CNROQ044-13|Canada.Ontario|Theridiidae|BOLD:AAO3896
Enoplognatha caricis|CNROR388-13|Canada.Ontario|Theridiidae|BOLD:AAO3896
Enoplognatha caricis|CNROQ033-13|Canada.Ontario|Theridiidae|BOLD:AAO3896
Enoplognatha caricis|CNROQ035-13|Canada.Ontario|Theridiidae|BOLD:AAO3896
Enoplognatha caricis|CNROR375-13|Canada.Ontario|Theridiidae|BOLD:AAO3896
Enoplognatha caricis|CNROR384-13|Canada.Ontario|Theridiidae|BOLD:AAO3896
Enoplognatha caricis|CNROH038-13|Canada.Ontario|Theridiidae|BOLD:AAO3896
Enoplognatha caricis|CNROQ032-13|Canada.Ontario|Theridiidae|BOLD:AAO3896
Enoplognatha caricis|CNROQ036-13|Canada.Ontario|Theridiidae|BOLD:AAO3896
Enoplognatha caricis|CNROH040-13|Canada.Ontario|Theridiidae|BOLD:AAO3896
Enoplognatha sp. 1GAB|SPICA1406-10|Canada.Saskatchewan|Theridiidae|BOLD:AAP6778
Enoplognatha intrepida|ARBCM194-13|Canada.British Columbia|Theridiidae|BOLD:AAI5133
Enoplognatha intrepida|SPRMA881-12|Canada.British Columbia|Theridiidae|BOLD:AAI5133
Enoplognatha intrepida|ARBCM191-13|Canada.British Columbia|Theridiidae|BOLD:AAI5133
Enoplognatha intrepida|SPRMA920-12|Canada.British Columbia|Theridiidae|BOLD:AAI5133
Enoplognatha intrepida|ARBCM193-13|Canada.British Columbia|Theridiidae|BOLD:AAI5133
Enoplognatha intrepida|ARBCM196-13|Canada.British Columbia|Theridiidae|BOLD:AAI5133
Enoplognatha intrepida|ARBCM195-13|Canada.British Columbia|Theridiidae|BOLD:AAI5133
Enoplognatha intrepida|SPICA964-10|Canada.Alberta|Theridiidae|BOLD:AAI5133
Enoplognatha intrepida|SPRMA982-12|Canada.British Columbia|Theridiidae|BOLD:AAI5133
Enoplognatha intrepida|SPICA965-10|Canada.Alberta|Theridiidae|BOLD:AAI5133
Enoplognatha intrepida|ARBCM197-13|Canada.British Columbia|Theridiidae|BOLD:AAI5133
Enoplognatha intrepida|ARBCM192-13|Canada.British Columbia|Theridiidae|BOLD:AAI5133
Enoplognatha intrepida|SPICH932-09|Canada.Manitoba|Theridiidae|BOLD:AAI5133
Enoplognatha intrepida|SPICH867-09|Canada.Manitoba|Theridiidae|BOLD:AAI5133
Enoplognatha intrepida|SSPAB3048-13|Canada.Saskatchewan|Theridiidae|BOLD:AAI5133
Enoplognatha intrepida|SPICA1262-10|Canada.Alberta|Theridiidae|BOLD:AAI5133
Enoplognatha intrepida|SSEIC2316-13|Canada.Alberta|Theridiidae|BOLD:AAI5133
Enoplognatha intrepida|SPICA1006-10|Canada.Alberta|Theridiidae|BOLD:AAI5133
Enoplognatha intrepida|SPICH837-09|Canada.Manitoba|Theridiidae|BOLD:AAI5133
Enoplognatha intrepida|SPICH937-09|Canada.Manitoba|Theridiidae|BOLD:AAI5133
Enoplognatha intrepida|SPICH934-09|Canada.Manitoba|Theridiidae|BOLD:AAI5133
Enoplognatha intrepida|SPICH935-09|Canada.Manitoba|Theridiidae|BOLD:AAI5133
Enoplognatha intrepida|SPICH936-09|Canada.Manitoba|Theridiidae|BOLD:AAI5133
Enoplognatha intrepida|ARBCM1411-14|Canada.Alberta|Theridiidae|BOLD:AAI5133

Enoplognatha intrepida|SPICH838-09|Canada.Manitoba|Theridiidae|BOLD:AAI5133
Enoplognatha intrepida|SSJAF8422-13|Canada.Alberta|Theridiidae|BOLD:AAI5133
Enoplognatha intrepida|SPICH1124-09|Canada.Manitoba|Theridiidae|BOLD:AAI5133
2%
Enoplognatha joshua|ARBCM206-13|Canada.British Columbia|Theridiidae|BOLD:ACI8505
Enoplognatha ovata|ARONT148-09|Canada.Ontario|Theridiidae|BOLD:AAA6910
Enoplognatha ovata|PHMTW364-10|Canada.Ontario|Theridiidae|BOLD:AAA6910
Enoplognatha ovata|SPITO062-10|Canada.Ontario|Theridiidae|BOLD:AAA6910
Enoplognatha ovata|PHMTW367-10|Canada.Ontario|Theridiidae|BOLD:AAA6910
Enoplognatha ovata|ARONW245-11|Canada.Ontario|Theridiidae|BOLD:AAA6910
Enoplognatha ovata|PHMTW374-10|Canada.Ontario|Theridiidae|BOLD:AAA6910
Enoplognatha ovata|ARONT269-09|Canada.Ontario|Theridiidae|BOLD:AAA6910
Enoplognatha ovata|PHMTW366-10|Canada.Ontario|Theridiidae|BOLD:AAA6910
Enoplognatha ovata|PPELE720-11|Canada.Ontario|Theridiidae|BOLD:AAA6910
Enoplognatha ovata|PPELE048-11|Canada.Ontario|Theridiidae|BOLD:AAA6910
Enoplognatha ovata|ARONW184-11|Canada.Ontario|Theridiidae|BOLD:AAA6910
Enoplognatha ovata|PPELE722-11|Canada.Ontario|Theridiidae|BOLD:AAA6910
Enoplognatha ovata|BBCAN246-09|Canada.Nova Scotia|Theridiidae|BOLD:AAA6910
Enoplognatha ovata|PPELE071-11|Canada.Ontario|Theridiidae|BOLD:AAA6910
Enoplognatha ovata|PPELE104-11|Canada.Ontario|Theridiidae|BOLD:AAA6910
Enoplognatha ovata|ARONW290-11|Canada.Ontario|Theridiidae|BOLD:AAA6910
Enoplognatha ovata|ARSO786-10|Canada.Ontario|Theridiidae|BOLD:AAA6910
Enoplognatha ovata|BBCAN054-09|Canada.Nova Scotia|Theridiidae|BOLD:AAA6910
Enoplognatha ovata|CNSLD636-12|Canada.Ontario|Theridiidae|BOLD:AAA6910
Enoplognatha ovata|PHMTW370-10|Canada.Ontario|Theridiidae|BOLD:AAA6910
Enoplognatha ovata|CNSLS001-13|Canada.Ontario|Theridiidae|BOLD:AAA6910
Enoplognatha ovata|CNSLD638-12|Canada.Ontario|Theridiidae|BOLD:AAA6910
Enoplognatha ovata|SSROA158-14|Canada.Ontario|Theridiidae|BOLD:AAA6910
Enoplognatha ovata|SSROA954-14|Canada.Ontario|Theridiidae|BOLD:AAA6910
Enoplognatha ovata|SSROA701-14|Canada.Ontario|Theridiidae|BOLD:AAA6910
Enoplognatha ovata|SSROA2412-14|Canada.Ontario|Theridiidae|BOLD:AAA6910
Enoplognatha ovata|SSROA951-14|Canada.Ontario|Theridiidae|BOLD:AAA6910
Enoplognatha ovata|SSROA971-14|Canada.Ontario|Theridiidae|BOLD:AAA6910
Enoplognatha ovata|CNRON063-13|Canada.Ontario|Theridiidae|BOLD:AAA6910
Enoplognatha ovata|CNRON061-13|Canada.Ontario|Theridiidae|BOLD:AAA6910
Enoplognatha ovata|CNRON052-13|Canada.Ontario|Theridiidae|BOLD:AAA6910
Enoplognatha ovata|CNROE1206-13|Canada.Ontario|Theridiidae|BOLD:AAA6910
Enoplognatha ovata|CNROE063-13|Canada.Ontario|Theridiidae|BOLD:AAA6910
Enoplognatha ovata|CNROE1210-13|Canada.Ontario|Theridiidae|BOLD:AAA6910
Enoplognatha ovata|SSROC1110-14|Canada.Ontario|Theridiidae|BOLD:AAA6910
Enoplognatha ovata|SSROA247-14|Canada.Ontario|Theridiidae|BOLD:AAA6910
Enoplognatha ovata|RBINA1086-13|Canada.Ontario|Theridiidae|BOLD:AAA6910
Enoplognatha ovata|SPITO507-14|Canada.Ontario|Theridiidae|BOLD:AAA6910
Enoplognatha ovata|SSROA162-14|Canada.Ontario|Theridiidae|BOLD:AAA6910
Enoplognatha ovata|CNBRN526-14|Canada.Nova Scotia|Theridiidae|BOLD:AAA6910
Enoplognatha ovata|CNROO007-13|Canada.Ontario|Theridiidae|BOLD:AAA6910
Enoplognatha ovata|CNPEC1994-14|Canada.Prince Edward Island|Theridiidae|BOLD:AAA6910
Enoplognatha ovata|CNBRD153-14|Canada.Nova Scotia|Theridiidae|BOLD:AAA6910
Enoplognatha ovata|CNGBD545-13|Canada.Ontario|Theridiidae|BOLD:AAA6910
Enoplognatha ovata|CNBRM747-14|Canada.Nova Scotia|Theridiidae|BOLD:AAA6910
Enoplognatha ovata|CNGBE784-14|Canada.Ontario|Theridiidae|BOLD:AAA6910
Enoplognatha ovata|SSROA965-14|Canada.Ontario|Theridiidae|BOLD:AAA6910
Enoplognatha ovata|SSROA753-14|Canada.Ontario|Theridiidae|BOLD:AAA6910
Enoplognatha ovata|CNPEL1991-14|Canada.Prince Edward Island|Theridiidae|BOLD:AAA6910
Enoplognatha ovata|SSBRB3017-14|Canada.Nova Scotia|Theridiidae|BOLD:AAA6910
Enoplognatha ovata|SSROA1874-14|Canada.Ontario|Theridiidae|BOLD:AAA6910
Enoplognatha ovata|CNBRN525-14|Canada.Nova Scotia|Theridiidae|BOLD:AAA6910
Enoplognatha ovata|SSROA1337-14|Canada.Ontario|Theridiidae|BOLD:AAA6910
Enoplognatha ovata|SSROA958-14|Canada.Ontario|Theridiidae|BOLD:AAA6910
Enoplognatha ovata|CNROF095-13|Canada.Ontario|Theridiidae|BOLD:AAA6910
Enoplognatha ovata|CNROO012-13|Canada.Ontario|Theridiidae|BOLD:AAA6910
Enoplognatha ovata|CNBRO008-14|Canada.Nova Scotia|Theridiidae|BOLD:AAA6910
Enoplognatha ovata|CNROE1209-13|Canada.Ontario|Theridiidae|BOLD:AAA6910
Enoplognatha ovata|RBINA5187-13|Canada.Ontario|Theridiidae|BOLD:AAA6910
Enoplognatha ovata|CNROF099-13|Canada.Ontario|Theridiidae|BOLD:AAA6910
Enoplognatha ovata|CNFNE2490-14|Canada.Quebec|Theridiidae|BOLD:AAA6910
Enoplognatha ovata|CNROE1218-13|Canada.Ontario|Theridiidae|BOLD:AAA6910
Enoplognatha ovata|SSROA1158-14|Canada.Ontario|Theridiidae|BOLD:AAA6910
Enoplognatha ovata|CNROE064-13|Canada.Ontario|Theridiidae|BOLD:AAA6910
Enoplognatha ovata|CNROE060-13|Canada.Ontario|Theridiidae|BOLD:AAA6910
Enoplognatha ovata|SSROB604-14|Canada.Ontario|Theridiidae|BOLD:AAA6910
Enoplognatha ovata|CNROE1219-13|Canada.Ontario|Theridiidae|BOLD:AAA6910

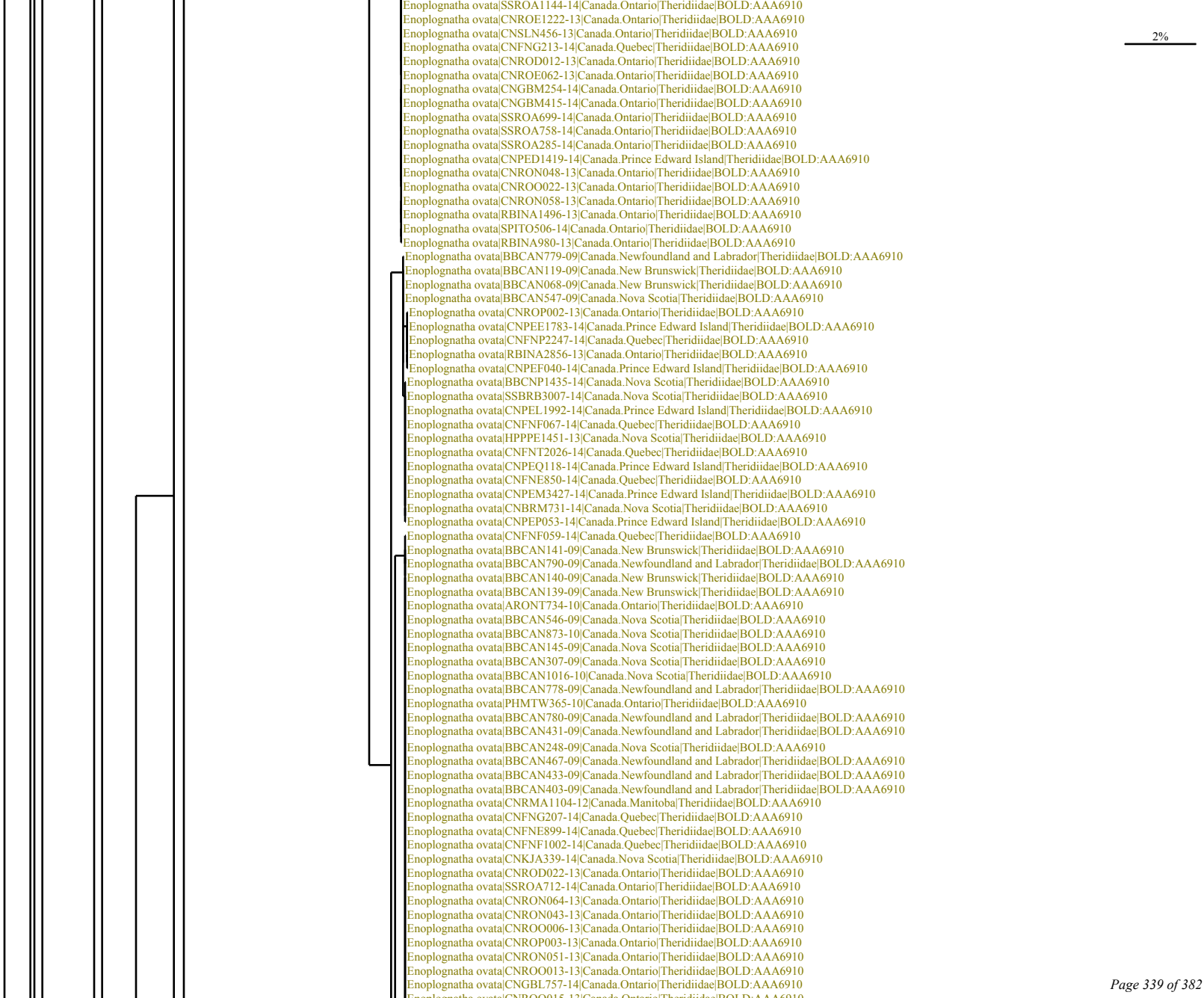
Enoplognatha ovata|SSROA1144-14|Canada.Ontario|Theridiidae|BOLD:AAA6910
Enoplognatha ovata|CNROE1222-13|Canada.Ontario|Theridiidae|BOLD:AAA6910
Enoplognatha ovata|CNSLN456-13|Canada.Ontario|Theridiidae|BOLD:AAA6910
Enoplognatha ovata|CNFNG213-14|Canada.Quebec|Theridiidae|BOLD:AAA6910
Enoplognatha ovata|CNROD012-13|Canada.Ontario|Theridiidae|BOLD:AAA6910
Enoplognatha ovata|CNROE062-13|Canada.Ontario|Theridiidae|BOLD:AAA6910
Enoplognatha ovata|CNGBM254-14|Canada.Ontario|Theridiidae|BOLD:AAA6910
Enoplognatha ovata|CNGBM415-14|Canada.Ontario|Theridiidae|BOLD:AAA6910
Enoplognatha ovata|SSROA699-14|Canada.Ontario|Theridiidae|BOLD:AAA6910
Enoplognatha ovata|SSROA758-14|Canada.Ontario|Theridiidae|BOLD:AAA6910
Enoplognatha ovata|SSROA285-14|Canada.Ontario|Theridiidae|BOLD:AAA6910
Enoplognatha ovata|CNPED1419-14|Canada.Prince Edward Island|Theridiidae|BOLD:AAA6910
Enoplognatha ovata|CNRON048-13|Canada.Ontario|Theridiidae|BOLD:AAA6910
Enoplognatha ovata|CNROO022-13|Canada.Ontario|Theridiidae|BOLD:AAA6910
Enoplognatha ovata|CNRON058-13|Canada.Ontario|Theridiidae|BOLD:AAA6910
Enoplognatha ovata|RBINA1496-13|Canada.Ontario|Theridiidae|BOLD:AAA6910
Enoplognatha ovata|SPITO506-14|Canada.Ontario|Theridiidae|BOLD:AAA6910
Enoplognatha ovata|RBINA980-13|Canada.Ontario|Theridiidae|BOLD:AAA6910
Enoplognatha ovata|BBCAN779-09|Canada.Newfoundland and Labrador|Theridiidae|BOLD:AAA6910
Enoplognatha ovata|BBCAN119-09|Canada.New Brunswick|Theridiidae|BOLD:AAA6910
Enoplognatha ovata|BBCAN068-09|Canada.New Brunswick|Theridiidae|BOLD:AAA6910
Enoplognatha ovata|BBCAN547-09|Canada.Nova Scotia|Theridiidae|BOLD:AAA6910
Enoplognatha ovata|CNROP002-13|Canada.Ontario|Theridiidae|BOLD:AAA6910
Enoplognatha ovata|CNPEE1783-14|Canada.Prince Edward Island|Theridiidae|BOLD:AAA6910
Enoplognatha ovata|CNFNP2247-14|Canada.Quebec|Theridiidae|BOLD:AAA6910
Enoplognatha ovata|RBINA2856-13|Canada.Ontario|Theridiidae|BOLD:AAA6910
Enoplognatha ovata|CNPEF040-14|Canada.Prince Edward Island|Theridiidae|BOLD:AAA6910
Enoplognatha ovata|BBCNP1435-14|Canada.Nova Scotia|Theridiidae|BOLD:AAA6910
Enoplognatha ovata|SSBRB3007-14|Canada.Nova Scotia|Theridiidae|BOLD:AAA6910
Enoplognatha ovata|CNPEL1992-14|Canada.Prince Edward Island|Theridiidae|BOLD:AAA6910
Enoplognatha ovata|CNFNF067-14|Canada.Quebec|Theridiidae|BOLD:AAA6910
Enoplognatha ovata|HPPPE1451-13|Canada.Nova Scotia|Theridiidae|BOLD:AAA6910
Enoplognatha ovata|CNFNT2026-14|Canada.Quebec|Theridiidae|BOLD:AAA6910
Enoplognatha ovata|CNPEQ118-14|Canada.Prince Edward Island|Theridiidae|BOLD:AAA6910
Enoplognatha ovata|CNFNE850-14|Canada.Quebec|Theridiidae|BOLD:AAA6910
Enoplognatha ovata|CNPEM3427-14|Canada.Prince Edward Island|Theridiidae|BOLD:AAA6910
Enoplognatha ovata|CNBRM731-14|Canada.Nova Scotia|Theridiidae|BOLD:AAA6910
Enoplognatha ovata|CNPEP053-14|Canada.Prince Edward Island|Theridiidae|BOLD:AAA6910
Enoplognatha ovata|CNFNF059-14|Canada.Quebec|Theridiidae|BOLD:AAA6910
Enoplognatha ovata|BBCAN141-09|Canada.New Brunswick|Theridiidae|BOLD:AAA6910
Enoplognatha ovata|BBCAN790-09|Canada.Newfoundland and Labrador|Theridiidae|BOLD:AAA6910
Enoplognatha ovata|BBCAN140-09|Canada.New Brunswick|Theridiidae|BOLD:AAA6910
Enoplognatha ovata|BBCAN139-09|Canada.New Brunswick|Theridiidae|BOLD:AAA6910
Enoplognatha ovata|ARONT734-10|Canada.Ontario|Theridiidae|BOLD:AAA6910
Enoplognatha ovata|BBCAN546-09|Canada.Nova Scotia|Theridiidae|BOLD:AAA6910
Enoplognatha ovata|BBCAN873-10|Canada.Nova Scotia|Theridiidae|BOLD:AAA6910
Enoplognatha ovata|BBCAN145-09|Canada.Nova Scotia|Theridiidae|BOLD:AAA6910
Enoplognatha ovata|BBCAN307-09|Canada.Nova Scotia|Theridiidae|BOLD:AAA6910
Enoplognatha ovata|BBCAN1016-10|Canada.Nova Scotia|Theridiidae|BOLD:AAA6910
Enoplognatha ovata|BBCAN778-09|Canada.Newfoundland and Labrador|Theridiidae|BOLD:AAA6910
Enoplognatha ovata|PHMTW365-10|Canada.Ontario|Theridiidae|BOLD:AAA6910
Enoplognatha ovata|BBCAN780-09|Canada.Newfoundland and Labrador|Theridiidae|BOLD:AAA6910
Enoplognatha ovata|BBCAN431-09|Canada.Newfoundland and Labrador|Theridiidae|BOLD:AAA6910
Enoplognatha ovata|BBCAN248-09|Canada.Nova Scotia|Theridiidae|BOLD:AAA6910
Enoplognatha ovata|BBCAN467-09|Canada.Newfoundland and Labrador|Theridiidae|BOLD:AAA6910
Enoplognatha ovata|BBCAN433-09|Canada.Newfoundland and Labrador|Theridiidae|BOLD:AAA6910
Enoplognatha ovata|BBCAN403-09|Canada.Newfoundland and Labrador|Theridiidae|BOLD:AAA6910
Enoplognatha ovata|CNRMA1104-12|Canada.Manitoba|Theridiidae|BOLD:AAA6910
Enoplognatha ovata|CNFNG207-14|Canada.Quebec|Theridiidae|BOLD:AAA6910
Enoplognatha ovata|CNFNE899-14|Canada.Quebec|Theridiidae|BOLD:AAA6910
Enoplognatha ovata|CNFNF1002-14|Canada.Quebec|Theridiidae|BOLD:AAA6910
Enoplognatha ovata|CNKJA339-14|Canada.Nova Scotia|Theridiidae|BOLD:AAA6910
Enoplognatha ovata|CNROD022-13|Canada.Ontario|Theridiidae|BOLD:AAA6910
Enoplognatha ovata|SSROA712-14|Canada.Ontario|Theridiidae|BOLD:AAA6910
Enoplognatha ovata|CNRON064-13|Canada.Ontario|Theridiidae|BOLD:AAA6910
Enoplognatha ovata|CNRON043-13|Canada.Ontario|Theridiidae|BOLD:AAA6910
Enoplognatha ovata|CNROO006-13|Canada.Ontario|Theridiidae|BOLD:AAA6910
Enoplognatha ovata|CNROP003-13|Canada.Ontario|Theridiidae|BOLD:AAA6910
Enoplognatha ovata|CNRON051-13|Canada.Ontario|Theridiidae|BOLD:AAA6910
Enoplognatha ovata|CNROO013-13|Canada.Ontario|Theridiidae|BOLD:AAA6910
Enoplognatha ovata|CNGBL757-14|Canada.Ontario|Theridiidae|BOLD:AAA6910
2%

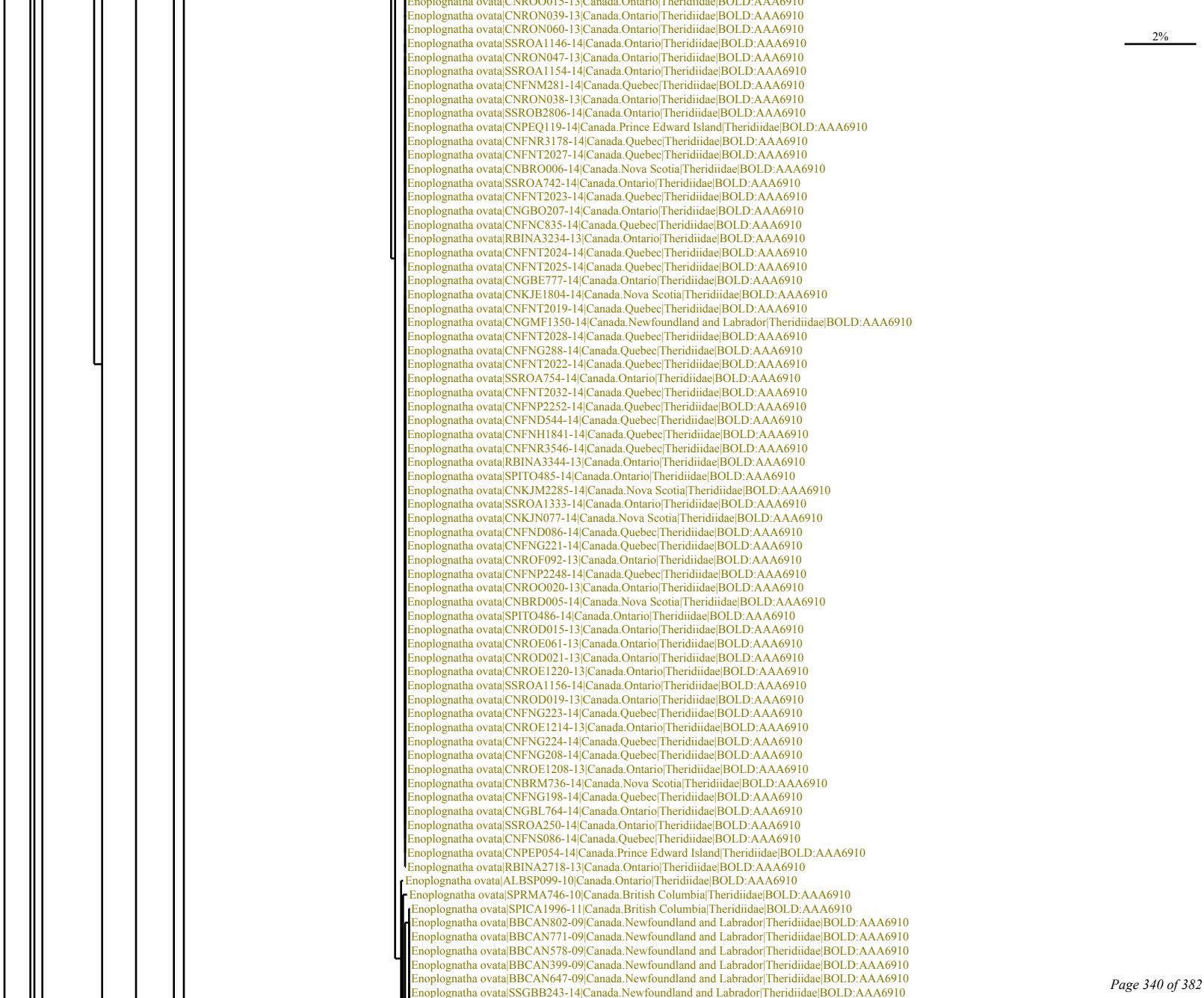
Enoplognatha ovata|CNROO015-13|Canada.Ontario|Theridiidae|BOLD:AAA6910
Enoplognatha ovata|CNRON039-13|Canada.Ontario|Theridiidae|BOLD:AAA6910
Enoplognatha ovata|CNRON060-13|Canada.Ontario|Theridiidae|BOLD:AAA6910
Enoplognatha ovata|SSROA1146-14|Canada.Ontario|Theridiidae|BOLD:AAA6910
Enoplognatha ovata|CNRON047-13|Canada.Ontario|Theridiidae|BOLD:AAA6910
Enoplognatha ovata|SSROA1154-14|Canada.Ontario|Theridiidae|BOLD:AAA6910
Enoplognatha ovata|CNFNM281-14|Canada.Quebec|Theridiidae|BOLD:AAA6910
Enoplognatha ovata|CNRON038-13|Canada.Ontario|Theridiidae|BOLD:AAA6910
Enoplognatha ovata|SSROB2806-14|Canada.Ontario|Theridiidae|BOLD:AAA6910
Enoplognatha ovata|CNPEQ119-14|Canada.Prince Edward Island|Theridiidae|BOLD:AAA6910
Enoplognatha ovata|CNFNR3178-14|Canada.Quebec|Theridiidae|BOLD:AAA6910
Enoplognatha ovata|CNFNT2027-14|Canada.Quebec|Theridiidae|BOLD:AAA6910
Enoplognatha ovata|CNBRO006-14|Canada.Nova Scotia|Theridiidae|BOLD:AAA6910
Enoplognatha ovata|SSROA742-14|Canada.Ontario|Theridiidae|BOLD:AAA6910
Enoplognatha ovata|CNFNT2023-14|Canada.Quebec|Theridiidae|BOLD:AAA6910
Enoplognatha ovata|CNGBO207-14|Canada.Ontario|Theridiidae|BOLD:AAA6910
Enoplognatha ovata|CNFNC835-14|Canada.Quebec|Theridiidae|BOLD:AAA6910
Enoplognatha ovata|RBINA3234-13|Canada.Ontario|Theridiidae|BOLD:AAA6910
Enoplognatha ovata|CNFNT2024-14|Canada.Quebec|Theridiidae|BOLD:AAA6910
Enoplognatha ovata|CNFNT2025-14|Canada.Quebec|Theridiidae|BOLD:AAA6910
Enoplognatha ovata|CNGBE777-14|Canada.Ontario|Theridiidae|BOLD:AAA6910
Enoplognatha ovata|CNKJE1804-14|Canada.Nova Scotia|Theridiidae|BOLD:AAA6910
Enoplognatha ovata|CNFNT2019-14|Canada.Quebec|Theridiidae|BOLD:AAA6910
Enoplognatha ovata|CNGMF1350-14|Canada.Newfoundland and Labrador|Theridiidae|BOLD:AAA6910
Enoplognatha ovata|CNFNT2028-14|Canada.Quebec|Theridiidae|BOLD:AAA6910
Enoplognatha ovata|CNFNG288-14|Canada.Quebec|Theridiidae|BOLD:AAA6910
Enoplognatha ovata|CNFNT2022-14|Canada.Quebec|Theridiidae|BOLD:AAA6910
Enoplognatha ovata|SSROA754-14|Canada.Ontario|Theridiidae|BOLD:AAA6910
Enoplognatha ovata|CNFNT2032-14|Canada.Quebec|Theridiidae|BOLD:AAA6910
Enoplognatha ovata|CNFNP2252-14|Canada.Quebec|Theridiidae|BOLD:AAA6910
Enoplognatha ovata|CNFND544-14|Canada.Quebec|Theridiidae|BOLD:AAA6910
Enoplognatha ovata|CNFNH1841-14|Canada.Quebec|Theridiidae|BOLD:AAA6910
Enoplognatha ovata|CNFNR3546-14|Canada.Quebec|Theridiidae|BOLD:AAA6910
Enoplognatha ovata|RBINA3344-13|Canada.Ontario|Theridiidae|BOLD:AAA6910
Enoplognatha ovata|SPITO485-14|Canada.Ontario|Theridiidae|BOLD:AAA6910
Enoplognatha ovata|CNKJM2285-14|Canada.Nova Scotia|Theridiidae|BOLD:AAA6910
Enoplognatha ovata|SSROA1333-14|Canada.Ontario|Theridiidae|BOLD:AAA6910
Enoplognatha ovata|CNKJN077-14|Canada.Nova Scotia|Theridiidae|BOLD:AAA6910
Enoplognatha ovata|CNFND086-14|Canada.Quebec|Theridiidae|BOLD:AAA6910
Enoplognatha ovata|CNFNG221-14|Canada.Quebec|Theridiidae|BOLD:AAA6910
Enoplognatha ovata|CNROF092-13|Canada.Ontario|Theridiidae|BOLD:AAA6910
Enoplognatha ovata|CNFNP2248-14|Canada.Quebec|Theridiidae|BOLD:AAA6910
Enoplognatha ovata|CNROO020-13|Canada.Ontario|Theridiidae|BOLD:AAA6910
Enoplognatha ovata|CNBRD005-14|Canada.Nova Scotia|Theridiidae|BOLD:AAA6910
Enoplognatha ovata|SPITO486-14|Canada.Ontario|Theridiidae|BOLD:AAA6910
Enoplognatha ovata|CNROD015-13|Canada.Ontario|Theridiidae|BOLD:AAA6910
Enoplognatha ovata|CNROE061-13|Canada.Ontario|Theridiidae|BOLD:AAA6910
Enoplognatha ovata|CNROD021-13|Canada.Ontario|Theridiidae|BOLD:AAA6910
Enoplognatha ovata|CNROE1220-13|Canada.Ontario|Theridiidae|BOLD:AAA6910
Enoplognatha ovata|SSROA1156-14|Canada.Ontario|Theridiidae|BOLD:AAA6910
Enoplognatha ovata|CNROD019-13|Canada.Ontario|Theridiidae|BOLD:AAA6910
Enoplognatha ovata|CNFNG223-14|Canada.Quebec|Theridiidae|BOLD:AAA6910
Enoplognatha ovata|CNROE1214-13|Canada.Ontario|Theridiidae|BOLD:AAA6910
Enoplognatha ovata|CNFNG224-14|Canada.Quebec|Theridiidae|BOLD:AAA6910
Enoplognatha ovata|CNFNG208-14|Canada.Quebec|Theridiidae|BOLD:AAA6910
Enoplognatha ovata|CNROE1208-13|Canada.Ontario|Theridiidae|BOLD:AAA6910
Enoplognatha ovata|CNBRM736-14|Canada.Nova Scotia|Theridiidae|BOLD:AAA6910
Enoplognatha ovata|CNFNG198-14|Canada.Quebec|Theridiidae|BOLD:AAA6910
Enoplognatha ovata|CNGBL764-14|Canada.Ontario|Theridiidae|BOLD:AAA6910
Enoplognatha ovata|SSROA250-14|Canada.Ontario|Theridiidae|BOLD:AAA6910
Enoplognatha ovata|CNFNS086-14|Canada.Quebec|Theridiidae|BOLD:AAA6910
Enoplognatha ovata|CNPEP054-14|Canada.Prince Edward Island|Theridiidae|BOLD:AAA6910
Enoplognatha ovata|RBINA2718-13|Canada.Ontario|Theridiidae|BOLD:AAA6910
Enoplognatha ovata|ALBSP099-10|Canada.Ontario|Theridiidae|BOLD:AAA6910
Enoplognatha ovata|SPRMA746-10|Canada.British Columbia|Theridiidae|BOLD:AAA6910
Enoplognatha ovata|SPICA1996-11|Canada.British Columbia|Theridiidae|BOLD:AAA6910
Enoplognatha ovata|BBCAN802-09|Canada.Newfoundland and Labrador|Theridiidae|BOLD:AAA6910
Enoplognatha ovata|BBCAN771-09|Canada.Newfoundland and Labrador|Theridiidae|BOLD:AAA6910
Enoplognatha ovata|BBCAN578-09|Canada.Newfoundland and Labrador|Theridiidae|BOLD:AAA6910
Enoplognatha ovata|BBCAN399-09|Canada.Newfoundland and Labrador|Theridiidae|BOLD:AAA6910
Enoplognatha ovata|BBCAN647-09|Canada.Newfoundland and Labrador|Theridiidae|BOLD:AAA6910
Enoplognatha ovata|SSGBB243-14|Canada.Newfoundland and Labrador|Theridiidae|BOLD:AAA6910
2%

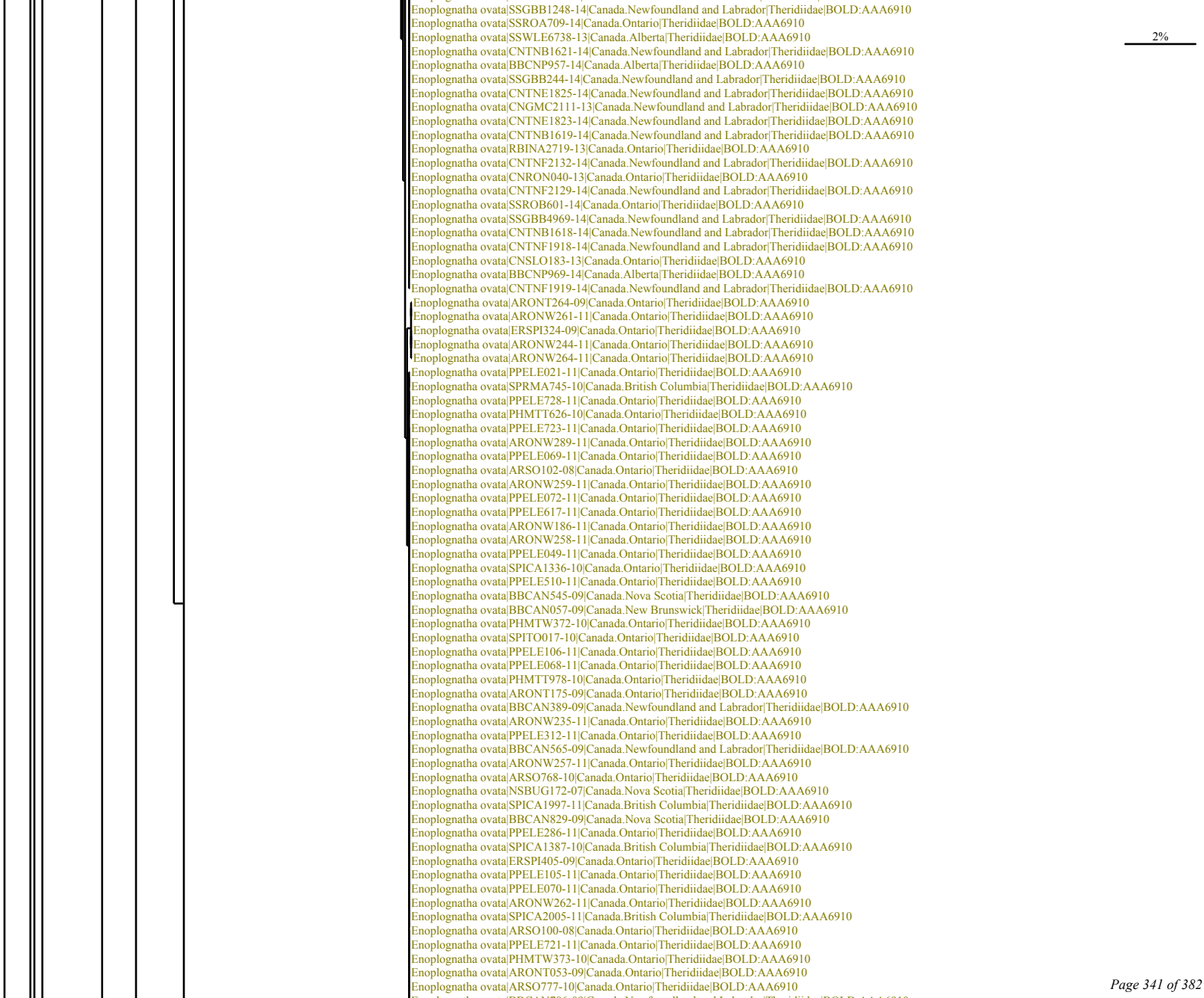
Enoplognatha ovata|SSGBB1248-14|Canada.Newfoundland and Labrador|Theridiidae|BOLD:AAA6910
Enoplognatha ovata|SSROA709-14|Canada.Ontario|Theridiidae|BOLD:AAA6910
Enoplognatha ovata|SSWLE6738-13|Canada.Alberta|Theridiidae|BOLD:AAA6910
Enoplognatha ovata|CNTNB1621-14|Canada.Newfoundland and Labrador|Theridiidae|BOLD:AAA6910
Enoplognatha ovata|BBCNP957-14|Canada.Alberta|Theridiidae|BOLD:AAA6910
Enoplognatha ovata|SSGBB244-14|Canada.Newfoundland and Labrador|Theridiidae|BOLD:AAA6910
Enoplognatha ovata|CNTNE1825-14|Canada.Newfoundland and Labrador|Theridiidae|BOLD:AAA6910
Enoplognatha ovata|CNGMC2111-13|Canada.Newfoundland and Labrador|Theridiidae|BOLD:AAA6910
Enoplognatha ovata|CNTNE1823-14|Canada.Newfoundland and Labrador|Theridiidae|BOLD:AAA6910
Enoplognatha ovata|CNTNB1619-14|Canada.Newfoundland and Labrador|Theridiidae|BOLD:AAA6910
Enoplognatha ovata|RBINA2719-13|Canada.Ontario|Theridiidae|BOLD:AAA6910
Enoplognatha ovata|CNTNF2132-14|Canada.Newfoundland and Labrador|Theridiidae|BOLD:AAA6910
Enoplognatha ovata|CNRON040-13|Canada.Ontario|Theridiidae|BOLD:AAA6910
Enoplognatha ovata|CNTNF2129-14|Canada.Newfoundland and Labrador|Theridiidae|BOLD:AAA6910
Enoplognatha ovata|SSROB601-14|Canada.Ontario|Theridiidae|BOLD:AAA6910
Enoplognatha ovata|SSGBB4969-14|Canada.Newfoundland and Labrador|Theridiidae|BOLD:AAA6910
Enoplognatha ovata|CNTNB1618-14|Canada.Newfoundland and Labrador|Theridiidae|BOLD:AAA6910
Enoplognatha ovata|CNTNF1918-14|Canada.Newfoundland and Labrador|Theridiidae|BOLD:AAA6910
Enoplognatha ovata|CNSLO183-13|Canada.Ontario|Theridiidae|BOLD:AAA6910
Enoplognatha ovata|BBCNP969-14|Canada.Alberta|Theridiidae|BOLD:AAA6910
Enoplognatha ovata|CNTNF1919-14|Canada.Newfoundland and Labrador|Theridiidae|BOLD:AAA6910
Enoplognatha ovata|ARONT264-09|Canada.Ontario|Theridiidae|BOLD:AAA6910
Enoplognatha ovata|ARONW261-11|Canada.Ontario|Theridiidae|BOLD:AAA6910
Enoplognatha ovata|ERSPI324-09|Canada.Ontario|Theridiidae|BOLD:AAA6910
Enoplognatha ovata|ARONW244-11|Canada.Ontario|Theridiidae|BOLD:AAA6910
Enoplognatha ovata|ARONW264-11|Canada.Ontario|Theridiidae|BOLD:AAA6910
Enoplognatha ovata|PPELE021-11|Canada.Ontario|Theridiidae|BOLD:AAA6910
Enoplognatha ovata|SPRMA745-10|Canada.British Columbia|Theridiidae|BOLD:AAA6910
Enoplognatha ovata|PPELE728-11|Canada.Ontario|Theridiidae|BOLD:AAA6910
Enoplognatha ovata|PHMTT626-10|Canada.Ontario|Theridiidae|BOLD:AAA6910
Enoplognatha ovata|PPELE723-11|Canada.Ontario|Theridiidae|BOLD:AAA6910
Enoplognatha ovata|ARONW289-11|Canada.Ontario|Theridiidae|BOLD:AAA6910
Enoplognatha ovata|PPELE069-11|Canada.Ontario|Theridiidae|BOLD:AAA6910
Enoplognatha ovata|ARSO102-08|Canada.Ontario|Theridiidae|BOLD:AAA6910
Enoplognatha ovata|ARONW259-11|Canada.Ontario|Theridiidae|BOLD:AAA6910
Enoplognatha ovata|PPELE072-11|Canada.Ontario|Theridiidae|BOLD:AAA6910
Enoplognatha ovata|PPELE617-11|Canada.Ontario|Theridiidae|BOLD:AAA6910
Enoplognatha ovata|ARONW186-11|Canada.Ontario|Theridiidae|BOLD:AAA6910
Enoplognatha ovata|ARONW258-11|Canada.Ontario|Theridiidae|BOLD:AAA6910
Enoplognatha ovata|PPELE049-11|Canada.Ontario|Theridiidae|BOLD:AAA6910
Enoplognatha ovata|SPICA1336-10|Canada.Ontario|Theridiidae|BOLD:AAA6910
Enoplognatha ovata|PPELE510-11|Canada.Ontario|Theridiidae|BOLD:AAA6910
Enoplognatha ovata|BBCAN545-09|Canada.Nova Scotia|Theridiidae|BOLD:AAA6910
Enoplognatha ovata|BBCAN057-09|Canada.New Brunswick|Theridiidae|BOLD:AAA6910
Enoplognatha ovata|PHMTW372-10|Canada.Ontario|Theridiidae|BOLD:AAA6910
Enoplognatha ovata|SPITO017-10|Canada.Ontario|Theridiidae|BOLD:AAA6910
Enoplognatha ovata|PPELE106-11|Canada.Ontario|Theridiidae|BOLD:AAA6910
Enoplognatha ovata|PPELE068-11|Canada.Ontario|Theridiidae|BOLD:AAA6910
Enoplognatha ovata|PHMTT978-10|Canada.Ontario|Theridiidae|BOLD:AAA6910
Enoplognatha ovata|ARONT175-09|Canada.Ontario|Theridiidae|BOLD:AAA6910
Enoplognatha ovata|BBCAN389-09|Canada.Newfoundland and Labrador|Theridiidae|BOLD:AAA6910
Enoplognatha ovata|ARONW235-11|Canada.Ontario|Theridiidae|BOLD:AAA6910
Enoplognatha ovata|PPELE312-11|Canada.Ontario|Theridiidae|BOLD:AAA6910
Enoplognatha ovata|BBCAN565-09|Canada.Newfoundland and Labrador|Theridiidae|BOLD:AAA6910
Enoplognatha ovata|ARONW257-11|Canada.Ontario|Theridiidae|BOLD:AAA6910
Enoplognatha ovata|ARSO768-10|Canada.Ontario|Theridiidae|BOLD:AAA6910
Enoplognatha ovata|NSBUG172-07|Canada.Nova Scotia|Theridiidae|BOLD:AAA6910
Enoplognatha ovata|SPICA1997-11|Canada.British Columbia|Theridiidae|BOLD:AAA6910
Enoplognatha ovata|BBCAN829-09|Canada.Nova Scotia|Theridiidae|BOLD:AAA6910
Enoplognatha ovata|PPELE286-11|Canada.Ontario|Theridiidae|BOLD:AAA6910
Enoplognatha ovata|SPICA1387-10|Canada.British Columbia|Theridiidae|BOLD:AAA6910
Enoplognatha ovata|ERSPI405-09|Canada.Ontario|Theridiidae|BOLD:AAA6910
Enoplognatha ovata|PPELE105-11|Canada.Ontario|Theridiidae|BOLD:AAA6910
Enoplognatha ovata|PPELE070-11|Canada.Ontario|Theridiidae|BOLD:AAA6910
Enoplognatha ovata|ARONW262-11|Canada.Ontario|Theridiidae|BOLD:AAA6910
Enoplognatha ovata|SPICA2005-11|Canada.British Columbia|Theridiidae|BOLD:AAA6910
Enoplognatha ovata|ARSO100-08|Canada.Ontario|Theridiidae|BOLD:AAA6910
Enoplognatha ovata|PPELE721-11|Canada.Ontario|Theridiidae|BOLD:AAA6910
Enoplognatha ovata|PHMTW373-10|Canada.Ontario|Theridiidae|BOLD:AAA6910
Enoplognatha ovata|ARONT053-09|Canada.Ontario|Theridiidae|BOLD:AAA6910
Enoplognatha ovata|ARSO777-10|Canada.Ontario|Theridiidae|BOLD:AAA6910
2%

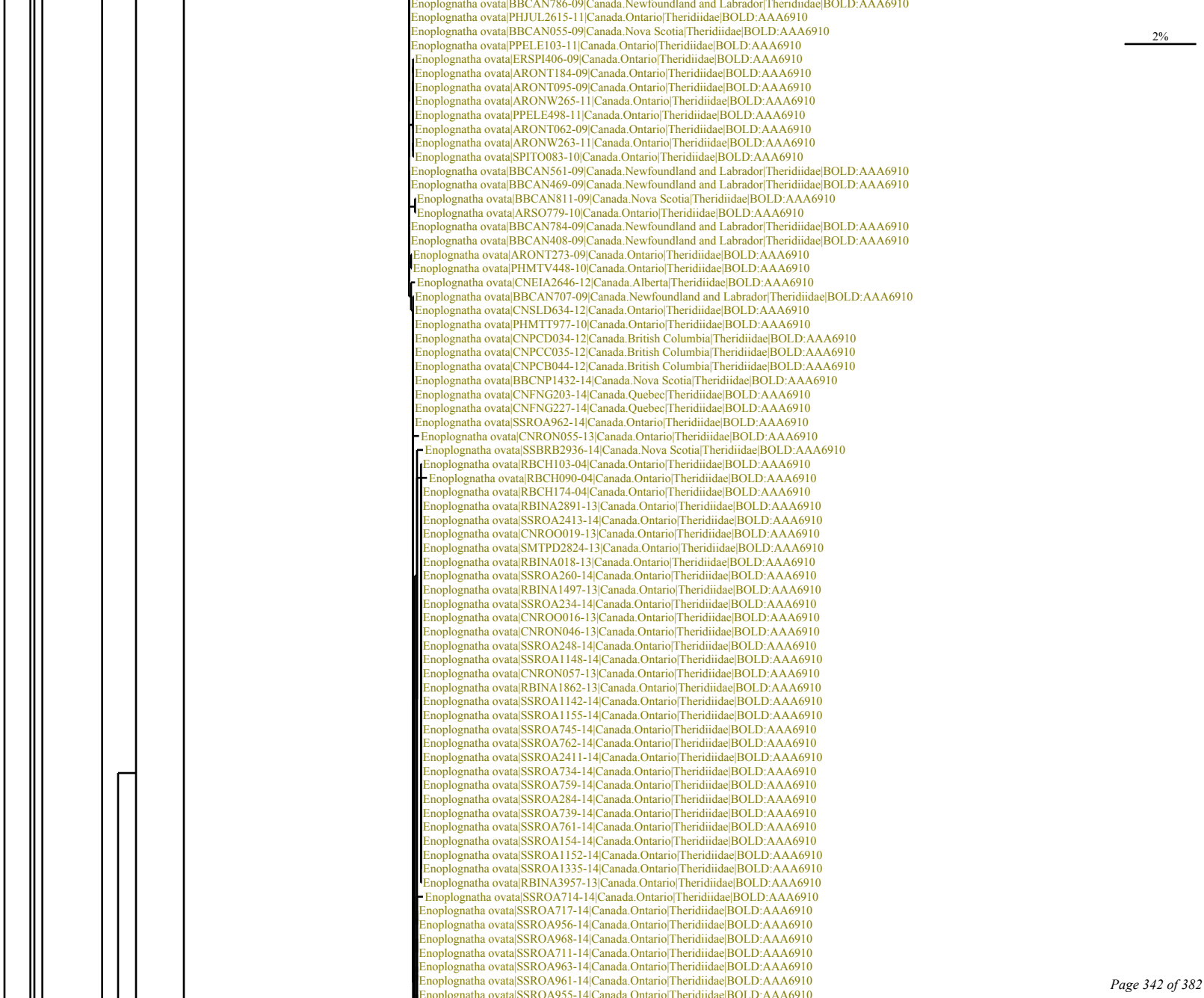
Enoplognatha ovata|BBCAN786-09|Canada.Newfoundland and Labrador|Theridiidae|BOLD:AAA6910
Enoplognatha ovata|PHJUL2615-11|Canada.Ontario|Theridiidae|BOLD:AAA6910
Enoplognatha ovata|BBCAN055-09|Canada.Nova Scotia|Theridiidae|BOLD:AAA6910
Enoplognatha ovata|PPELE103-11|Canada.Ontario|Theridiidae|BOLD:AAA6910
Enoplognatha ovata|ERSPI406-09|Canada.Ontario|Theridiidae|BOLD:AAA6910
Enoplognatha ovata|ARONT184-09|Canada.Ontario|Theridiidae|BOLD:AAA6910
Enoplognatha ovata|ARONT095-09|Canada.Ontario|Theridiidae|BOLD:AAA6910
Enoplognatha ovata|ARONW265-11|Canada.Ontario|Theridiidae|BOLD:AAA6910
Enoplognatha ovata|PPELE498-11|Canada.Ontario|Theridiidae|BOLD:AAA6910
Enoplognatha ovata|ARONT062-09|Canada.Ontario|Theridiidae|BOLD:AAA6910
Enoplognatha ovata|ARONW263-11|Canada.Ontario|Theridiidae|BOLD:AAA6910
Enoplognatha ovata|SPITO083-10|Canada.Ontario|Theridiidae|BOLD:AAA6910
Enoplognatha ovata|BBCAN561-09|Canada.Newfoundland and Labrador|Theridiidae|BOLD:AAA6910
Enoplognatha ovata|BBCAN469-09|Canada.Newfoundland and Labrador|Theridiidae|BOLD:AAA6910
Enoplognatha ovata|BBCAN811-09|Canada.Nova Scotia|Theridiidae|BOLD:AAA6910
Enoplognatha ovata|ARSO779-10|Canada.Ontario|Theridiidae|BOLD:AAA6910
Enoplognatha ovata|BBCAN784-09|Canada.Newfoundland and Labrador|Theridiidae|BOLD:AAA6910
Enoplognatha ovata|BBCAN408-09|Canada.Newfoundland and Labrador|Theridiidae|BOLD:AAA6910
Enoplognatha ovata|ARONT273-09|Canada.Ontario|Theridiidae|BOLD:AAA6910
Enoplognatha ovata|PHMTV448-10|Canada.Ontario|Theridiidae|BOLD:AAA6910
Enoplognatha ovata|CNEIA2646-12|Canada.Alberta|Theridiidae|BOLD:AAA6910
Enoplognatha ovata|BBCAN707-09|Canada.Newfoundland and Labrador|Theridiidae|BOLD:AAA6910
Enoplognatha ovata|CNSLD634-12|Canada.Ontario|Theridiidae|BOLD:AAA6910
Enoplognatha ovata|PHMTT977-10|Canada.Ontario|Theridiidae|BOLD:AAA6910
Enoplognatha ovata|CNPCD034-12|Canada.British Columbia|Theridiidae|BOLD:AAA6910
Enoplognatha ovata|CNPCC035-12|Canada.British Columbia|Theridiidae|BOLD:AAA6910
Enoplognatha ovata|CNPCB044-12|Canada.British Columbia|Theridiidae|BOLD:AAA6910
Enoplognatha ovata|BBCNP1432-14|Canada.Nova Scotia|Theridiidae|BOLD:AAA6910
Enoplognatha ovata|CNFNG203-14|Canada.Quebec|Theridiidae|BOLD:AAA6910
Enoplognatha ovata|CNFNG227-14|Canada.Quebec|Theridiidae|BOLD:AAA6910
Enoplognatha ovata|SSROA962-14|Canada.Ontario|Theridiidae|BOLD:AAA6910
Enoplognatha ovata|CNRON055-13|Canada.Ontario|Theridiidae|BOLD:AAA6910
Enoplognatha ovata|SSBRB2936-14|Canada.Nova Scotia|Theridiidae|BOLD:AAA6910
Enoplognatha ovata|RBCH103-04|Canada.Ontario|Theridiidae|BOLD:AAA6910
Enoplognatha ovata|RBCH090-04|Canada.Ontario|Theridiidae|BOLD:AAA6910
Enoplognatha ovata|RBCH174-04|Canada.Ontario|Theridiidae|BOLD:AAA6910
Enoplognatha ovata|RBINA2891-13|Canada.Ontario|Theridiidae|BOLD:AAA6910
Enoplognatha ovata|SSROA2413-14|Canada.Ontario|Theridiidae|BOLD:AAA6910
Enoplognatha ovata|CNROO019-13|Canada.Ontario|Theridiidae|BOLD:AAA6910
Enoplognatha ovata|SMTPD2824-13|Canada.Ontario|Theridiidae|BOLD:AAA6910
Enoplognatha ovata|RBINA018-13|Canada.Ontario|Theridiidae|BOLD:AAA6910
Enoplognatha ovata|SSROA260-14|Canada.Ontario|Theridiidae|BOLD:AAA6910
Enoplognatha ovata|RBINA1497-13|Canada.Ontario|Theridiidae|BOLD:AAA6910
Enoplognatha ovata|SSROA234-14|Canada.Ontario|Theridiidae|BOLD:AAA6910
Enoplognatha ovata|CNROO016-13|Canada.Ontario|Theridiidae|BOLD:AAA6910
Enoplognatha ovata|CNRON046-13|Canada.Ontario|Theridiidae|BOLD:AAA6910
Enoplognatha ovata|SSROA248-14|Canada.Ontario|Theridiidae|BOLD:AAA6910
Enoplognatha ovata|SSROA1148-14|Canada.Ontario|Theridiidae|BOLD:AAA6910
Enoplognatha ovata|CNRON057-13|Canada.Ontario|Theridiidae|BOLD:AAA6910
Enoplognatha ovata|RBINA1862-13|Canada.Ontario|Theridiidae|BOLD:AAA6910
Enoplognatha ovata|SSROA1142-14|Canada.Ontario|Theridiidae|BOLD:AAA6910
Enoplognatha ovata|SSROA1155-14|Canada.Ontario|Theridiidae|BOLD:AAA6910
Enoplognatha ovata|SSROA745-14|Canada.Ontario|Theridiidae|BOLD:AAA6910
Enoplognatha ovata|SSROA762-14|Canada.Ontario|Theridiidae|BOLD:AAA6910
Enoplognatha ovata|SSROA2411-14|Canada.Ontario|Theridiidae|BOLD:AAA6910
Enoplognatha ovata|SSROA734-14|Canada.Ontario|Theridiidae|BOLD:AAA6910
Enoplognatha ovata|SSROA759-14|Canada.Ontario|Theridiidae|BOLD:AAA6910
Enoplognatha ovata|SSROA284-14|Canada.Ontario|Theridiidae|BOLD:AAA6910
Enoplognatha ovata|SSROA739-14|Canada.Ontario|Theridiidae|BOLD:AAA6910
Enoplognatha ovata|SSROA761-14|Canada.Ontario|Theridiidae|BOLD:AAA6910
Enoplognatha ovata|SSROA154-14|Canada.Ontario|Theridiidae|BOLD:AAA6910
Enoplognatha ovata|SSROA1152-14|Canada.Ontario|Theridiidae|BOLD:AAA6910
Enoplognatha ovata|SSROA1335-14|Canada.Ontario|Theridiidae|BOLD:AAA6910
Enoplognatha ovata|RBINA3957-13|Canada.Ontario|Theridiidae|BOLD:AAA6910
Enoplognatha ovata|SSROA714-14|Canada.Ontario|Theridiidae|BOLD:AAA6910
Enoplognatha ovata|SSROA717-14|Canada.Ontario|Theridiidae|BOLD:AAA6910
Enoplognatha ovata|SSROA956-14|Canada.Ontario|Theridiidae|BOLD:AAA6910
Enoplognatha ovata|SSROA968-14|Canada.Ontario|Theridiidae|BOLD:AAA6910
Enoplognatha ovata|SSROA711-14|Canada.Ontario|Theridiidae|BOLD:AAA6910
Enoplognatha ovata|SSROA963-14|Canada.Ontario|Theridiidae|BOLD:AAA6910
Enoplognatha ovata|SSROA961-14|Canada.Ontario|Theridiidae|BOLD:AAA6910
Enoplognatha ovata|SSROA955-14|Canada.Ontario|Theridiidae|BOLD:AAA6910
2%

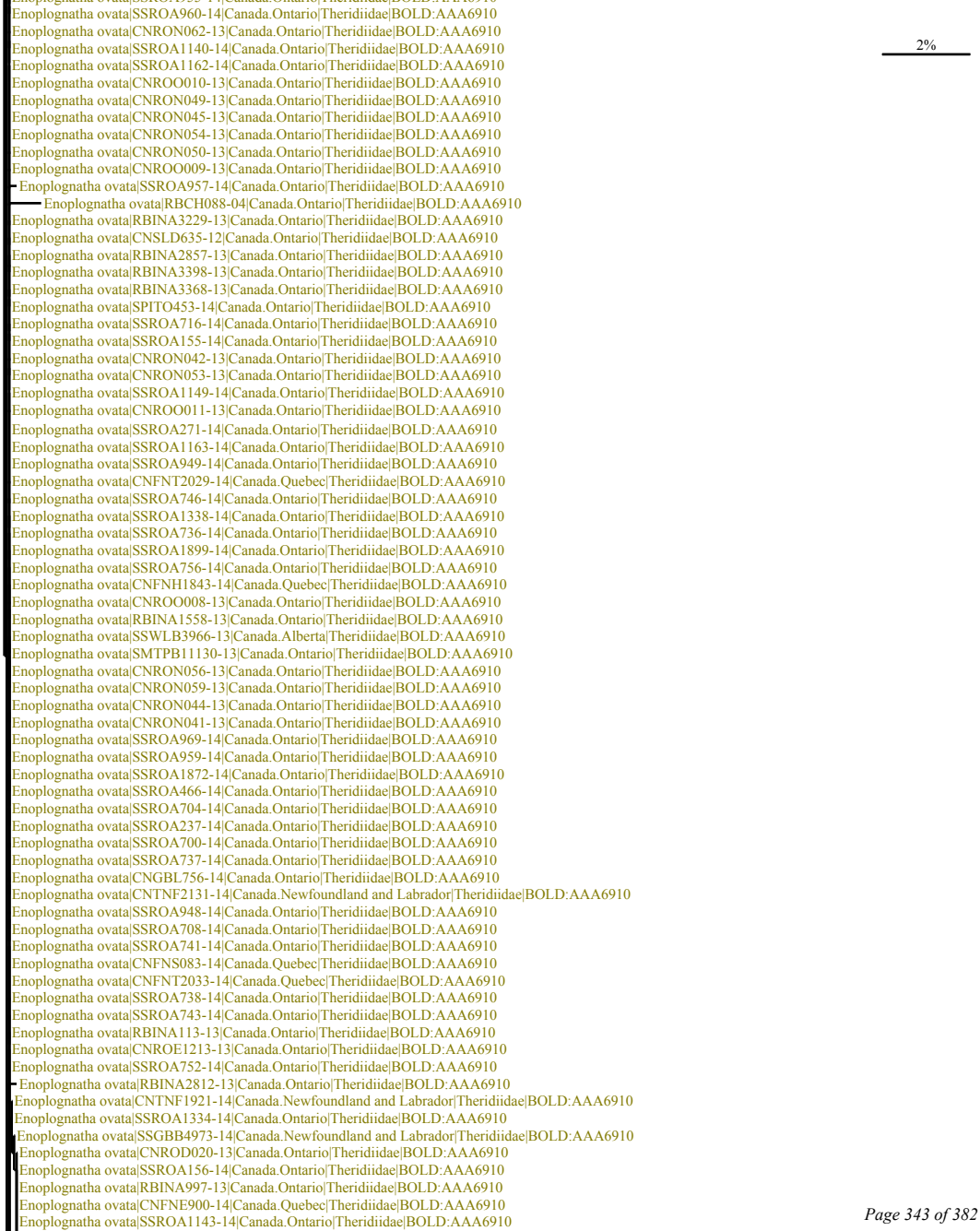
Enoplognatha ovata|SSROA960-14|Canada.Ontario|Theridiidae|BOLD:AAA6910
Enoplognatha ovata|CNRON062-13|Canada.Ontario|Theridiidae|BOLD:AAA6910
Enoplognatha ovata|SSROA1140-14|Canada.Ontario|Theridiidae|BOLD:AAA6910
Enoplognatha ovata|SSROA1162-14|Canada.Ontario|Theridiidae|BOLD:AAA6910
Enoplognatha ovata|CNROO010-13|Canada.Ontario|Theridiidae|BOLD:AAA6910
Enoplognatha ovata|CNRON049-13|Canada.Ontario|Theridiidae|BOLD:AAA6910
Enoplognatha ovata|CNRON045-13|Canada.Ontario|Theridiidae|BOLD:AAA6910
Enoplognatha ovata|CNRON054-13|Canada.Ontario|Theridiidae|BOLD:AAA6910
Enoplognatha ovata|CNRON050-13|Canada.Ontario|Theridiidae|BOLD:AAA6910
Enoplognatha ovata|CNROO009-13|Canada.Ontario|Theridiidae|BOLD:AAA6910
Enoplognatha ovata|SSROA957-14|Canada.Ontario|Theridiidae|BOLD:AAA6910
Enoplognatha ovata|RBCH088-04|Canada.Ontario|Theridiidae|BOLD:AAA6910
Enoplognatha ovata|RBINA3229-13|Canada.Ontario|Theridiidae|BOLD:AAA6910
Enoplognatha ovata|CNSLD635-12|Canada.Ontario|Theridiidae|BOLD:AAA6910
Enoplognatha ovata|RBINA2857-13|Canada.Ontario|Theridiidae|BOLD:AAA6910
Enoplognatha ovata|RBINA3398-13|Canada.Ontario|Theridiidae|BOLD:AAA6910
Enoplognatha ovata|RBINA3368-13|Canada.Ontario|Theridiidae|BOLD:AAA6910
Enoplognatha ovata|SPITO453-14|Canada.Ontario|Theridiidae|BOLD:AAA6910
Enoplognatha ovata|SSROA716-14|Canada.Ontario|Theridiidae|BOLD:AAA6910
Enoplognatha ovata|SSROA155-14|Canada.Ontario|Theridiidae|BOLD:AAA6910
Enoplognatha ovata|CNRON042-13|Canada.Ontario|Theridiidae|BOLD:AAA6910
Enoplognatha ovata|CNRON053-13|Canada.Ontario|Theridiidae|BOLD:AAA6910
Enoplognatha ovata|SSROA1149-14|Canada.Ontario|Theridiidae|BOLD:AAA6910
Enoplognatha ovata|CNROO011-13|Canada.Ontario|Theridiidae|BOLD:AAA6910
Enoplognatha ovata|SSROA271-14|Canada.Ontario|Theridiidae|BOLD:AAA6910
Enoplognatha ovata|SSROA1163-14|Canada.Ontario|Theridiidae|BOLD:AAA6910
Enoplognatha ovata|SSROA949-14|Canada.Ontario|Theridiidae|BOLD:AAA6910
Enoplognatha ovata|CNFNT2029-14|Canada.Quebec|Theridiidae|BOLD:AAA6910
Enoplognatha ovata|SSROA746-14|Canada.Ontario|Theridiidae|BOLD:AAA6910
Enoplognatha ovata|SSROA1338-14|Canada.Ontario|Theridiidae|BOLD:AAA6910
Enoplognatha ovata|SSROA736-14|Canada.Ontario|Theridiidae|BOLD:AAA6910
Enoplognatha ovata|SSROA1899-14|Canada.Ontario|Theridiidae|BOLD:AAA6910
Enoplognatha ovata|SSROA756-14|Canada.Ontario|Theridiidae|BOLD:AAA6910
Enoplognatha ovata|CNFNH1843-14|Canada.Quebec|Theridiidae|BOLD:AAA6910
Enoplognatha ovata|CNROO008-13|Canada.Ontario|Theridiidae|BOLD:AAA6910
Enoplognatha ovata|RBINA1558-13|Canada.Ontario|Theridiidae|BOLD:AAA6910
Enoplognatha ovata|SSWLB3966-13|Canada.Alberta|Theridiidae|BOLD:AAA6910
Enoplognatha ovata|SMTPB11130-13|Canada.Ontario|Theridiidae|BOLD:AAA6910
Enoplognatha ovata|CNRON056-13|Canada.Ontario|Theridiidae|BOLD:AAA6910
Enoplognatha ovata|CNRON059-13|Canada.Ontario|Theridiidae|BOLD:AAA6910
Enoplognatha ovata|CNRON044-13|Canada.Ontario|Theridiidae|BOLD:AAA6910
Enoplognatha ovata|CNRON041-13|Canada.Ontario|Theridiidae|BOLD:AAA6910
Enoplognatha ovata|SSROA969-14|Canada.Ontario|Theridiidae|BOLD:AAA6910
Enoplognatha ovata|SSROA959-14|Canada.Ontario|Theridiidae|BOLD:AAA6910
Enoplognatha ovata|SSROA1872-14|Canada.Ontario|Theridiidae|BOLD:AAA6910
Enoplognatha ovata|SSROA466-14|Canada.Ontario|Theridiidae|BOLD:AAA6910
Enoplognatha ovata|SSROA704-14|Canada.Ontario|Theridiidae|BOLD:AAA6910
Enoplognatha ovata|SSROA237-14|Canada.Ontario|Theridiidae|BOLD:AAA6910
Enoplognatha ovata|SSROA700-14|Canada.Ontario|Theridiidae|BOLD:AAA6910
Enoplognatha ovata|SSROA737-14|Canada.Ontario|Theridiidae|BOLD:AAA6910
Enoplognatha ovata|CNGBL756-14|Canada.Ontario|Theridiidae|BOLD:AAA6910
Enoplognatha ovata|CNTNF2131-14|Canada.Newfoundland and Labrador|Theridiidae|BOLD:AAA6910
Enoplognatha ovata|SSROA948-14|Canada.Ontario|Theridiidae|BOLD:AAA6910
Enoplognatha ovata|SSROA708-14|Canada.Ontario|Theridiidae|BOLD:AAA6910
Enoplognatha ovata|SSROA741-14|Canada.Ontario|Theridiidae|BOLD:AAA6910
Enoplognatha ovata|CNFNS083-14|Canada.Quebec|Theridiidae|BOLD:AAA6910
Enoplognatha ovata|CNFNT2033-14|Canada.Quebec|Theridiidae|BOLD:AAA6910
Enoplognatha ovata|SSROA738-14|Canada.Ontario|Theridiidae|BOLD:AAA6910
Enoplognatha ovata|SSROA743-14|Canada.Ontario|Theridiidae|BOLD:AAA6910
Enoplognatha ovata|RBINA113-13|Canada.Ontario|Theridiidae|BOLD:AAA6910
Enoplognatha ovata|CNROE1213-13|Canada.Ontario|Theridiidae|BOLD:AAA6910
Enoplognatha ovata|SSROA752-14|Canada.Ontario|Theridiidae|BOLD:AAA6910
Enoplognatha ovata|RBINA2812-13|Canada.Ontario|Theridiidae|BOLD:AAA6910
Enoplognatha ovata|CNTNF1921-14|Canada.Newfoundland and Labrador|Theridiidae|BOLD:AAA6910
Enoplognatha ovata|SSROA1334-14|Canada.Ontario|Theridiidae|BOLD:AAA6910
Enoplognatha ovata|SSGBB4973-14|Canada.Newfoundland and Labrador|Theridiidae|BOLD:AAA6910
Enoplognatha ovata|CNROD020-13|Canada.Ontario|Theridiidae|BOLD:AAA6910
Enoplognatha ovata|SSROA156-14|Canada.Ontario|Theridiidae|BOLD:AAA6910
Enoplognatha ovata|RBINA997-13|Canada.Ontario|Theridiidae|BOLD:AAA6910
Enoplognatha ovata|CNFNE900-14|Canada.Quebec|Theridiidae|BOLD:AAA6910
Enoplognatha ovata|SSROA1143-14|Canada.Ontario|Theridiidae|BOLD:AAA6910
2%

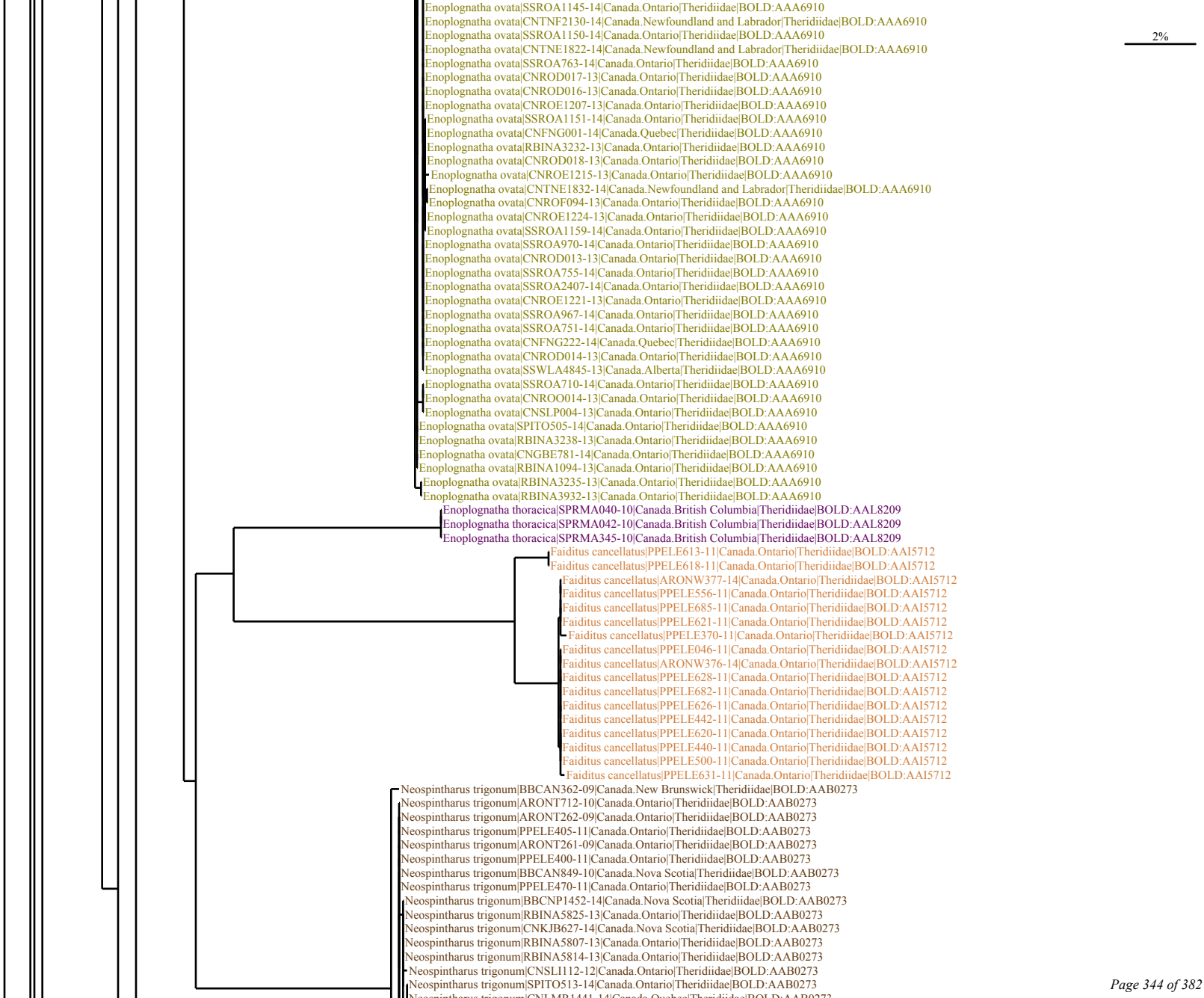
2%
Enoplognatha ovata|SSROA1145-14|Canada.Ontario|Theridiidae|BOLD:AAA6910
Enoplognatha ovata|CNTNF2130-14|Canada.Newfoundland and Labrador|Theridiidae|BOLD:AAA6910
Enoplognatha ovata|SSROA1150-14|Canada.Ontario|Theridiidae|BOLD:AAA6910
Enoplognatha ovata|CNTNE1822-14|Canada.Newfoundland and Labrador|Theridiidae|BOLD:AAA6910
Enoplognatha ovata|SSROA763-14|Canada.Ontario|Theridiidae|BOLD:AAA6910
Enoplognatha ovata|CNROD017-13|Canada.Ontario|Theridiidae|BOLD:AAA6910
Enoplognatha ovata|CNROD016-13|Canada.Ontario|Theridiidae|BOLD:AAA6910
Enoplognatha ovata|CNROE1207-13|Canada.Ontario|Theridiidae|BOLD:AAA6910
Enoplognatha ovata|SSROA1151-14|Canada.Ontario|Theridiidae|BOLD:AAA6910
Enoplognatha ovata|CNFNG001-14|Canada.Quebec|Theridiidae|BOLD:AAA6910
Enoplognatha ovata|RBINA3232-13|Canada.Ontario|Theridiidae|BOLD:AAA6910
Enoplognatha ovata|CNROD018-13|Canada.Ontario|Theridiidae|BOLD:AAA6910
Enoplognatha ovata|CNROE1215-13|Canada.Ontario|Theridiidae|BOLD:AAA6910
Enoplognatha ovata|CNTNE1832-14|Canada.Newfoundland and Labrador|Theridiidae|BOLD:AAA6910
Enoplognatha ovata|CNROF094-13|Canada.Ontario|Theridiidae|BOLD:AAA6910
Enoplognatha ovata|CNROE1224-13|Canada.Ontario|Theridiidae|BOLD:AAA6910
Enoplognatha ovata|SSROA1159-14|Canada.Ontario|Theridiidae|BOLD:AAA6910
Enoplognatha ovata|SSROA970-14|Canada.Ontario|Theridiidae|BOLD:AAA6910
Enoplognatha ovata|CNROD013-13|Canada.Ontario|Theridiidae|BOLD:AAA6910
Enoplognatha ovata|SSROA755-14|Canada.Ontario|Theridiidae|BOLD:AAA6910
Enoplognatha ovata|SSROA2407-14|Canada.Ontario|Theridiidae|BOLD:AAA6910
Enoplognatha ovata|CNROE1221-13|Canada.Ontario|Theridiidae|BOLD:AAA6910
Enoplognatha ovata|SSROA967-14|Canada.Ontario|Theridiidae|BOLD:AAA6910
Enoplognatha ovata|SSROA751-14|Canada.Ontario|Theridiidae|BOLD:AAA6910
Enoplognatha ovata|CNFNG222-14|Canada.Quebec|Theridiidae|BOLD:AAA6910
Enoplognatha ovata|CNROD014-13|Canada.Ontario|Theridiidae|BOLD:AAA6910
Enoplognatha ovata|SSWLA4845-13|Canada.Alberta|Theridiidae|BOLD:AAA6910
Enoplognatha ovata|SSROA710-14|Canada.Ontario|Theridiidae|BOLD:AAA6910
Enoplognatha ovata|CNROO014-13|Canada.Ontario|Theridiidae|BOLD:AAA6910
Enoplognatha ovata|CNSLP004-13|Canada.Ontario|Theridiidae|BOLD:AAA6910
Enoplognatha ovata|SPITO505-14|Canada.Ontario|Theridiidae|BOLD:AAA6910
Enoplognatha ovata|RBINA3238-13|Canada.Ontario|Theridiidae|BOLD:AAA6910
Enoplognatha ovata|CNGBE781-14|Canada.Ontario|Theridiidae|BOLD:AAA6910
Enoplognatha ovata|RBINA1094-13|Canada.Ontario|Theridiidae|BOLD:AAA6910
Enoplognatha ovata|RBINA3235-13|Canada.Ontario|Theridiidae|BOLD:AAA6910
Enoplognatha ovata|RBINA3932-13|Canada.Ontario|Theridiidae|BOLD:AAA6910
Enoplognatha thoracica|SPRMA040-10|Canada.British Columbia|Theridiidae|BOLD:AAL8209
Enoplognatha thoracica|SPRMA042-10|Canada.British Columbia|Theridiidae|BOLD:AAL8209
Enoplognatha thoracica|SPRMA345-10|Canada.British Columbia|Theridiidae|BOLD:AAL8209
Faiditus cancellatus|PPELE613-11|Canada.Ontario|Theridiidae|BOLD:AAI5712
Faiditus cancellatus|PPELE618-11|Canada.Ontario|Theridiidae|BOLD:AAI5712
Faiditus cancellatus|ARONW377-14|Canada.Ontario|Theridiidae|BOLD:AAI5712
Faiditus cancellatus|PPELE556-11|Canada.Ontario|Theridiidae|BOLD:AAI5712
Faiditus cancellatus|PPELE685-11|Canada.Ontario|Theridiidae|BOLD:AAI5712
Faiditus cancellatus|PPELE621-11|Canada.Ontario|Theridiidae|BOLD:AAI5712
Faiditus cancellatus|PPELE370-11|Canada.Ontario|Theridiidae|BOLD:AAI5712
Faiditus cancellatus|PPELE046-11|Canada.Ontario|Theridiidae|BOLD:AAI5712
Faiditus cancellatus|ARONW376-14|Canada.Ontario|Theridiidae|BOLD:AAI5712
Faiditus cancellatus|PPELE628-11|Canada.Ontario|Theridiidae|BOLD:AAI5712
Faiditus cancellatus|PPELE682-11|Canada.Ontario|Theridiidae|BOLD:AAI5712
Faiditus cancellatus|PPELE626-11|Canada.Ontario|Theridiidae|BOLD:AAI5712
Faiditus cancellatus|PPELE442-11|Canada.Ontario|Theridiidae|BOLD:AAI5712
Faiditus cancellatus|PPELE620-11|Canada.Ontario|Theridiidae|BOLD:AAI5712
Faiditus cancellatus|PPELE440-11|Canada.Ontario|Theridiidae|BOLD:AAI5712
Faiditus cancellatus|PPELE500-11|Canada.Ontario|Theridiidae|BOLD:AAI5712
Faiditus cancellatus|PPELE631-11|Canada.Ontario|Theridiidae|BOLD:AAI5712
Neospintharus trigonum|BBCAN362-09|Canada.New Brunswick|Theridiidae|BOLD:AAB0273
Neospintharus trigonum|ARONT712-10|Canada.Ontario|Theridiidae|BOLD:AAB0273
Neospintharus trigonum|ARONT262-09|Canada.Ontario|Theridiidae|BOLD:AAB0273
Neospintharus trigonum|PPELE405-11|Canada.Ontario|Theridiidae|BOLD:AAB0273
Neospintharus trigonum|ARONT261-09|Canada.Ontario|Theridiidae|BOLD:AAB0273
Neospintharus trigonum|PPELE400-11|Canada.Ontario|Theridiidae|BOLD:AAB0273
Neospintharus trigonum|BBCAN849-10|Canada.Nova Scotia|Theridiidae|BOLD:AAB0273
Neospintharus trigonum|PPELE470-11|Canada.Ontario|Theridiidae|BOLD:AAB0273
Neospintharus trigonum|BBCNP1452-14|Canada.Nova Scotia|Theridiidae|BOLD:AAB0273
Neospintharus trigonum|RBINA5825-13|Canada.Ontario|Theridiidae|BOLD:AAB0273
Neospintharus trigonum|CNKJB627-14|Canada.Nova Scotia|Theridiidae|BOLD:AAB0273
Neospintharus trigonum|RBINA5807-13|Canada.Ontario|Theridiidae|BOLD:AAB0273
Neospintharus trigonum|RBINA5814-13|Canada.Ontario|Theridiidae|BOLD:AAB0273
Neospintharus trigonum|CNSLI112-12|Canada.Ontario|Theridiidae|BOLD:AAB0273
Neospintharus trigonum|SPITO513-14|Canada.Ontario|Theridiidae|BOLD:AAB0273

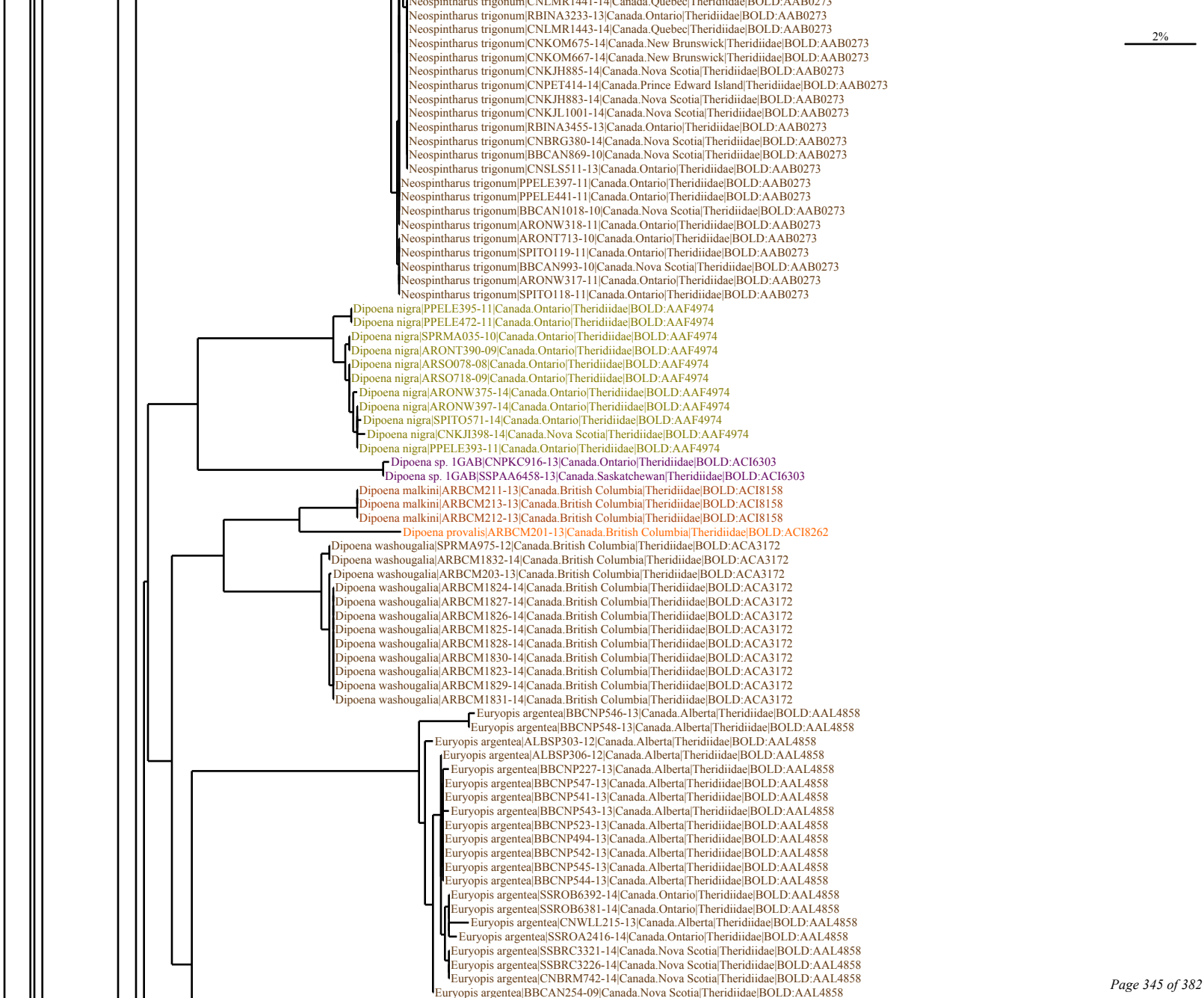
2%
Neospintharus trigonum|CNLMR1441-14|Canada.Quebec|Theridiidae|BOLD:AAB0273
Neospintharus trigonum|RBINA3233-13|Canada.Ontario|Theridiidae|BOLD:AAB0273
Neospintharus trigonum|CNLMR1443-14|Canada.Quebec|Theridiidae|BOLD:AAB0273
Neospintharus trigonum|CNKOM675-14|Canada.New Brunswick|Theridiidae|BOLD:AAB0273
Neospintharus trigonum|CNKOM667-14|Canada.New Brunswick|Theridiidae|BOLD:AAB0273
Neospintharus trigonum|CNKJH885-14|Canada.Nova Scotia|Theridiidae|BOLD:AAB0273
Neospintharus trigonum|CNPET414-14|Canada.Prince Edward Island|Theridiidae|BOLD:AAB0273
Neospintharus trigonum|CNKJH883-14|Canada.Nova Scotia|Theridiidae|BOLD:AAB0273
Neospintharus trigonum|CNKJL1001-14|Canada.Nova Scotia|Theridiidae|BOLD:AAB0273
Neospintharus trigonum|RBINA3455-13|Canada.Ontario|Theridiidae|BOLD:AAB0273
Neospintharus trigonum|CNBRG380-14|Canada.Nova Scotia|Theridiidae|BOLD:AAB0273
Neospintharus trigonum|BBCAN869-10|Canada.Nova Scotia|Theridiidae|BOLD:AAB0273
Neospintharus trigonum|CNSLS511-13|Canada.Ontario|Theridiidae|BOLD:AAB0273
Neospintharus trigonum|PPELE397-11|Canada.Ontario|Theridiidae|BOLD:AAB0273
Neospintharus trigonum|PPELE441-11|Canada.Ontario|Theridiidae|BOLD:AAB0273
Neospintharus trigonum|BBCAN1018-10|Canada.Nova Scotia|Theridiidae|BOLD:AAB0273
Neospintharus trigonum|ARONW318-11|Canada.Ontario|Theridiidae|BOLD:AAB0273
Neospintharus trigonum|ARONT713-10|Canada.Ontario|Theridiidae|BOLD:AAB0273
Neospintharus trigonum|SPITO119-11|Canada.Ontario|Theridiidae|BOLD:AAB0273
Neospintharus trigonum|BBCAN993-10|Canada.Nova Scotia|Theridiidae|BOLD:AAB0273
Neospintharus trigonum|ARONW317-11|Canada.Ontario|Theridiidae|BOLD:AAB0273
Neospintharus trigonum|SPITO118-11|Canada.Ontario|Theridiidae|BOLD:AAB0273
Dipoena nigra|PPELE395-11|Canada.Ontario|Theridiidae|BOLD:AAF4974
Dipoena nigra|PPELE472-11|Canada.Ontario|Theridiidae|BOLD:AAF4974
Dipoena nigra|SPRMA035-10|Canada.Ontario|Theridiidae|BOLD:AAF4974
Dipoena nigra|ARONT390-09|Canada.Ontario|Theridiidae|BOLD:AAF4974
Dipoena nigra|ARSO078-08|Canada.Ontario|Theridiidae|BOLD:AAF4974
Dipoena nigra|ARSO718-09|Canada.Ontario|Theridiidae|BOLD:AAF4974
Dipoena nigra|ARONW375-14|Canada.Ontario|Theridiidae|BOLD:AAF4974
Dipoena nigra|ARONW397-14|Canada.Ontario|Theridiidae|BOLD:AAF4974
Dipoena nigra|SPITO571-14|Canada.Ontario|Theridiidae|BOLD:AAF4974
Dipoena nigra|CNKJI398-14|Canada.Nova Scotia|Theridiidae|BOLD:AAF4974
Dipoena nigra|PPELE393-11|Canada.Ontario|Theridiidae|BOLD:AAF4974
Dipoena sp. 1GAB|CNPKC916-13|Canada.Ontario|Theridiidae|BOLD:ACI6303
Dipoena sp. 1GAB|SSPAA6458-13|Canada.Saskatchewan|Theridiidae|BOLD:ACI6303
Dipoena malkini|ARBCM211-13|Canada.British Columbia|Theridiidae|BOLD:ACI8158
Dipoena malkini|ARBCM213-13|Canada.British Columbia|Theridiidae|BOLD:ACI8158
Dipoena malkini|ARBCM212-13|Canada.British Columbia|Theridiidae|BOLD:ACI8158
Dipoena provalis|ARBCM201-13|Canada.British Columbia|Theridiidae|BOLD:ACI8262
Dipoena washougalia|SPRMA975-12|Canada.British Columbia|Theridiidae|BOLD:ACA3172
Dipoena washougalia|ARBCM1832-14|Canada.British Columbia|Theridiidae|BOLD:ACA3172
Dipoena washougalia|ARBCM203-13|Canada.British Columbia|Theridiidae|BOLD:ACA3172
Dipoena washougalia|ARBCM1824-14|Canada.British Columbia|Theridiidae|BOLD:ACA3172
Dipoena washougalia|ARBCM1827-14|Canada.British Columbia|Theridiidae|BOLD:ACA3172
Dipoena washougalia|ARBCM1826-14|Canada.British Columbia|Theridiidae|BOLD:ACA3172
Dipoena washougalia|ARBCM1825-14|Canada.British Columbia|Theridiidae|BOLD:ACA3172
Dipoena washougalia|ARBCM1828-14|Canada.British Columbia|Theridiidae|BOLD:ACA3172
Dipoena washougalia|ARBCM1830-14|Canada.British Columbia|Theridiidae|BOLD:ACA3172
Dipoena washougalia|ARBCM1823-14|Canada.British Columbia|Theridiidae|BOLD:ACA3172
Dipoena washougalia|ARBCM1829-14|Canada.British Columbia|Theridiidae|BOLD:ACA3172
Dipoena washougalia|ARBCM1831-14|Canada.British Columbia|Theridiidae|BOLD:ACA3172
Euryopis argentea|BBCNP546-13|Canada.Alberta|Theridiidae|BOLD:AAL4858
Euryopis argentea|BBCNP548-13|Canada.Alberta|Theridiidae|BOLD:AAL4858
Euryopis argentea|ALBSP303-12|Canada.Alberta|Theridiidae|BOLD:AAL4858
Euryopis argentea|ALBSP306-12|Canada.Alberta|Theridiidae|BOLD:AAL4858
Euryopis argentea|BBCNP227-13|Canada.Alberta|Theridiidae|BOLD:AAL4858
Euryopis argentea|BBCNP547-13|Canada.Alberta|Theridiidae|BOLD:AAL4858
Euryopis argentea|BBCNP541-13|Canada.Alberta|Theridiidae|BOLD:AAL4858
Euryopis argentea|BBCNP543-13|Canada.Alberta|Theridiidae|BOLD:AAL4858
Euryopis argentea|BBCNP523-13|Canada.Alberta|Theridiidae|BOLD:AAL4858
Euryopis argentea|BBCNP494-13|Canada.Alberta|Theridiidae|BOLD:AAL4858
Euryopis argentea|BBCNP542-13|Canada.Alberta|Theridiidae|BOLD:AAL4858
Euryopis argentea|BBCNP545-13|Canada.Alberta|Theridiidae|BOLD:AAL4858
Euryopis argentea|BBCNP544-13|Canada.Alberta|Theridiidae|BOLD:AAL4858
Euryopis argentea|SSROB6392-14|Canada.Ontario|Theridiidae|BOLD:AAL4858
Euryopis argentea|SSROB6381-14|Canada.Ontario|Theridiidae|BOLD:AAL4858
Euryopis argentea|CNWLL215-13|Canada.Alberta|Theridiidae|BOLD:AAL4858
Euryopis argentea|SSROA2416-14|Canada.Ontario|Theridiidae|BOLD:AAL4858
Euryopis argentea|SSBRC3321-14|Canada.Nova Scotia|Theridiidae|BOLD:AAL4858
Euryopis argentea|SSBRC3226-14|Canada.Nova Scotia|Theridiidae|BOLD:AAL4858
Euryopis argentea|CNBRM742-14|Canada.Nova Scotia|Theridiidae|BOLD:AAL4858
Euryopis argentea|BBCAN254-09|Canada.Nova Scotia|Theridiidae|BOLD:AAL4858

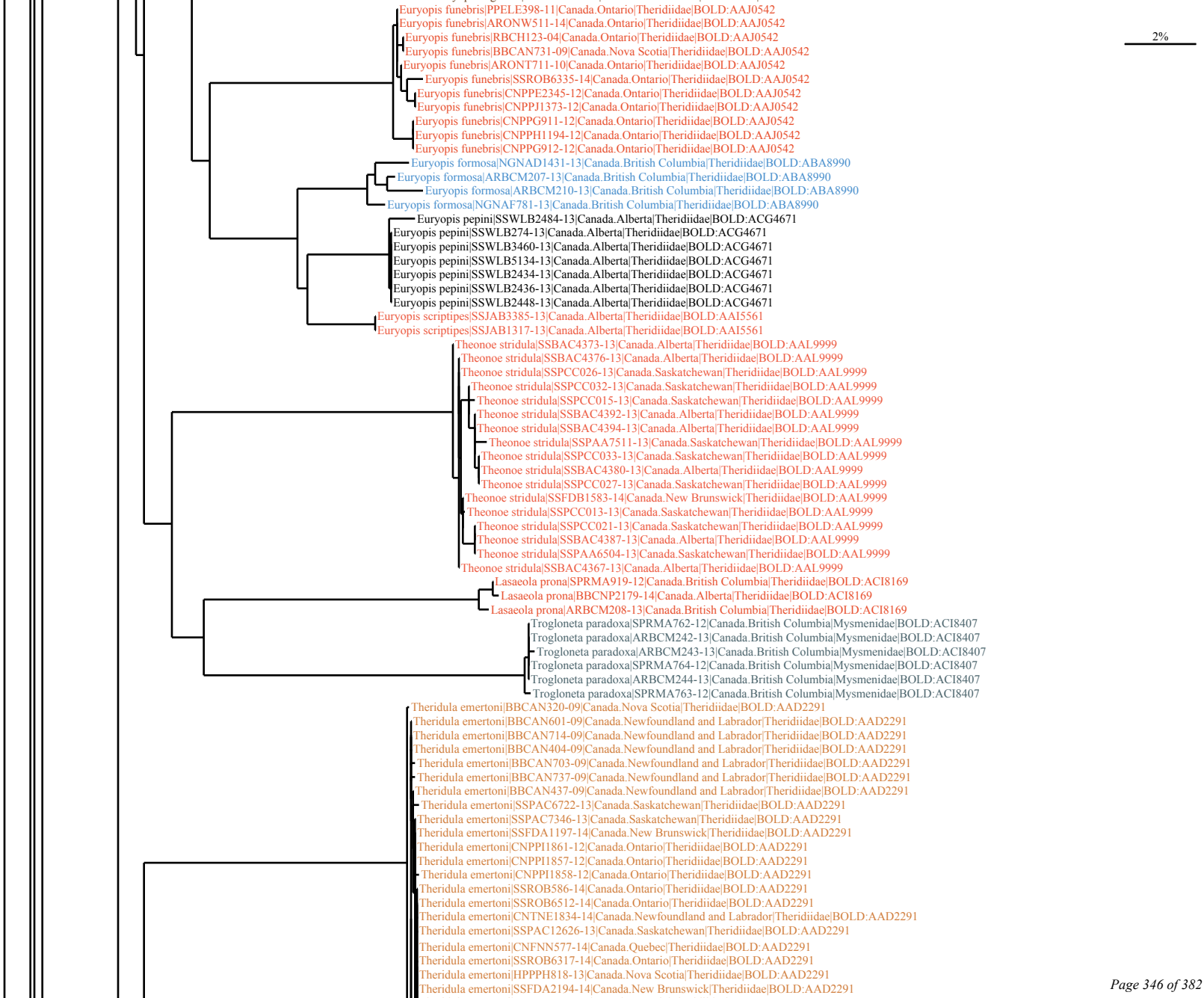
2%
Euryopis funebris|PPELE398-11|Canada.Ontario|Theridiidae|BOLD:AAJ0542
Euryopis funebris|ARONW511-14|Canada.Ontario|Theridiidae|BOLD:AAJ0542
Euryopis funebris|RBCH123-04|Canada.Ontario|Theridiidae|BOLD:AAJ0542
Euryopis funebris|BBCAN731-09|Canada.Nova Scotia|Theridiidae|BOLD:AAJ0542
Euryopis funebris|ARONT711-10|Canada.Ontario|Theridiidae|BOLD:AAJ0542
Euryopis funebris|SSROB6335-14|Canada.Ontario|Theridiidae|BOLD:AAJ0542
Euryopis funebris|CNPPE2345-12|Canada.Ontario|Theridiidae|BOLD:AAJ0542
Euryopis funebris|CNPPJ1373-12|Canada.Ontario|Theridiidae|BOLD:AAJ0542
Euryopis funebris|CNPPG911-12|Canada.Ontario|Theridiidae|BOLD:AAJ0542
Euryopis funebris|CNPPH1194-12|Canada.Ontario|Theridiidae|BOLD:AAJ0542
Euryopis funebris|CNPPG912-12|Canada.Ontario|Theridiidae|BOLD:AAJ0542
Euryopis formosa|NGNAD1431-13|Canada.British Columbia|Theridiidae|BOLD:ABA8990
Euryopis formosa|ARBCM207-13|Canada.British Columbia|Theridiidae|BOLD:ABA8990
Euryopis formosa|ARBCM210-13|Canada.British Columbia|Theridiidae|BOLD:ABA8990
Euryopis formosa|NGNAF781-13|Canada.British Columbia|Theridiidae|BOLD:ABA8990
Euryopis pepini|SSWLB2484-13|Canada.Alberta|Theridiidae|BOLD:ACG4671
Euryopis pepini|SSWLB274-13|Canada.Alberta|Theridiidae|BOLD:ACG4671
Euryopis pepini|SSWLB3460-13|Canada.Alberta|Theridiidae|BOLD:ACG4671
Euryopis pepini|SSWLB5134-13|Canada.Alberta|Theridiidae|BOLD:ACG4671
Euryopis pepini|SSWLB2434-13|Canada.Alberta|Theridiidae|BOLD:ACG4671
Euryopis pepini|SSWLB2436-13|Canada.Alberta|Theridiidae|BOLD:ACG4671
Euryopis pepini|SSWLB2448-13|Canada.Alberta|Theridiidae|BOLD:ACG4671
Euryopis scriptipes|SSJAB3385-13|Canada.Alberta|Theridiidae|BOLD:AAI5561
Euryopis scriptipes|SSJAB1317-13|Canada.Alberta|Theridiidae|BOLD:AAI5561
Theonoe stridula|SSBAC4373-13|Canada.Alberta|Theridiidae|BOLD:AAL9999
Theonoe stridula|SSBAC4376-13|Canada.Alberta|Theridiidae|BOLD:AAL9999
Theonoe stridula|SSPCC026-13|Canada.Saskatchewan|Theridiidae|BOLD:AAL9999
Theonoe stridula|SSPCC032-13|Canada.Saskatchewan|Theridiidae|BOLD:AAL9999
Theonoe stridula|SSPCC015-13|Canada.Saskatchewan|Theridiidae|BOLD:AAL9999
Theonoe stridula|SSBAC4392-13|Canada.Alberta|Theridiidae|BOLD:AAL9999
Theonoe stridula|SSBAC4394-13|Canada.Alberta|Theridiidae|BOLD:AAL9999
Theonoe stridula|SSPAA7511-13|Canada.Saskatchewan|Theridiidae|BOLD:AAL9999
Theonoe stridula|SSPCC033-13|Canada.Saskatchewan|Theridiidae|BOLD:AAL9999
Theonoe stridula|SSBAC4380-13|Canada.Alberta|Theridiidae|BOLD:AAL9999
Theonoe stridula|SSPCC027-13|Canada.Saskatchewan|Theridiidae|BOLD:AAL9999
Theonoe stridula|SSFDB1583-14|Canada.New Brunswick|Theridiidae|BOLD:AAL9999
Theonoe stridula|SSPCC013-13|Canada.Saskatchewan|Theridiidae|BOLD:AAL9999
Theonoe stridula|SSPCC021-13|Canada.Saskatchewan|Theridiidae|BOLD:AAL9999
Theonoe stridula|SSBAC4387-13|Canada.Alberta|Theridiidae|BOLD:AAL9999
Theonoe stridula|SSPAA6504-13|Canada.Saskatchewan|Theridiidae|BOLD:AAL9999
Theonoe stridula|SSBAC4367-13|Canada.Alberta|Theridiidae|BOLD:AAL9999
Lasaeola prona|SPRMA919-12|Canada.British Columbia|Theridiidae|BOLD:ACI8169
Lasaeola prona|BBCNP2179-14|Canada.Alberta|Theridiidae|BOLD:ACI8169
Lasaeola prona|ARBCM208-13|Canada.British Columbia|Theridiidae|BOLD:ACI8169
Trogloneta paradoxa|SPRMA762-12|Canada.British Columbia|Mysmenidae|BOLD:ACI8407
Trogloneta paradoxa|ARBCM242-13|Canada.British Columbia|Mysmenidae|BOLD:ACI8407
Trogloneta paradoxa|ARBCM243-13|Canada.British Columbia|Mysmenidae|BOLD:ACI8407
Trogloneta paradoxa|SPRMA764-12|Canada.British Columbia|Mysmenidae|BOLD:ACI8407
Trogloneta paradoxa|ARBCM244-13|Canada.British Columbia|Mysmenidae|BOLD:ACI8407
Trogloneta paradoxa|SPRMA763-12|Canada.British Columbia|Mysmenidae|BOLD:ACI8407
Theridula emertoni|BBCAN320-09|Canada.Nova Scotia|Theridiidae|BOLD:AAD2291
Theridula emertoni|BBCAN601-09|Canada.Newfoundland and Labrador|Theridiidae|BOLD:AAD2291
Theridula emertoni|BBCAN714-09|Canada.Newfoundland and Labrador|Theridiidae|BOLD:AAD2291
Theridula emertoni|BBCAN404-09|Canada.Newfoundland and Labrador|Theridiidae|BOLD:AAD2291
Theridula emertoni|BBCAN703-09|Canada.Newfoundland and Labrador|Theridiidae|BOLD:AAD2291
Theridula emertoni|BBCAN737-09|Canada.Newfoundland and Labrador|Theridiidae|BOLD:AAD2291
Theridula emertoni|BBCAN437-09|Canada.Newfoundland and Labrador|Theridiidae|BOLD:AAD2291
Theridula emertoni|SSPAC6722-13|Canada.Saskatchewan|Theridiidae|BOLD:AAD2291
Theridula emertoni|SSPAC7346-13|Canada.Saskatchewan|Theridiidae|BOLD:AAD2291
Theridula emertoni|SSFDA1197-14|Canada.New Brunswick|Theridiidae|BOLD:AAD2291
Theridula emertoni|CNPPI1861-12|Canada.Ontario|Theridiidae|BOLD:AAD2291
Theridula emertoni|CNPPI1857-12|Canada.Ontario|Theridiidae|BOLD:AAD2291
Theridula emertoni|CNPPI1858-12|Canada.Ontario|Theridiidae|BOLD:AAD2291
Theridula emertoni|SSROB586-14|Canada.Ontario|Theridiidae|BOLD:AAD2291
Theridula emertoni|SSROB6512-14|Canada.Ontario|Theridiidae|BOLD:AAD2291
Theridula emertoni|CNTNE1834-14|Canada.Newfoundland and Labrador|Theridiidae|BOLD:AAD2291
Theridula emertoni|SSPAC12626-13|Canada.Saskatchewan|Theridiidae|BOLD:AAD2291
Theridula emertoni|CNFNN577-14|Canada.Quebec|Theridiidae|BOLD:AAD2291
Theridula emertoni|SSROB6317-14|Canada.Ontario|Theridiidae|BOLD:AAD2291
Theridula emertoni|HPPPH818-13|Canada.Nova Scotia|Theridiidae|BOLD:AAD2291
Theridula emertoni|SSFDA2194-14|Canada.New Brunswick|Theridiidae|BOLD:AAD2291

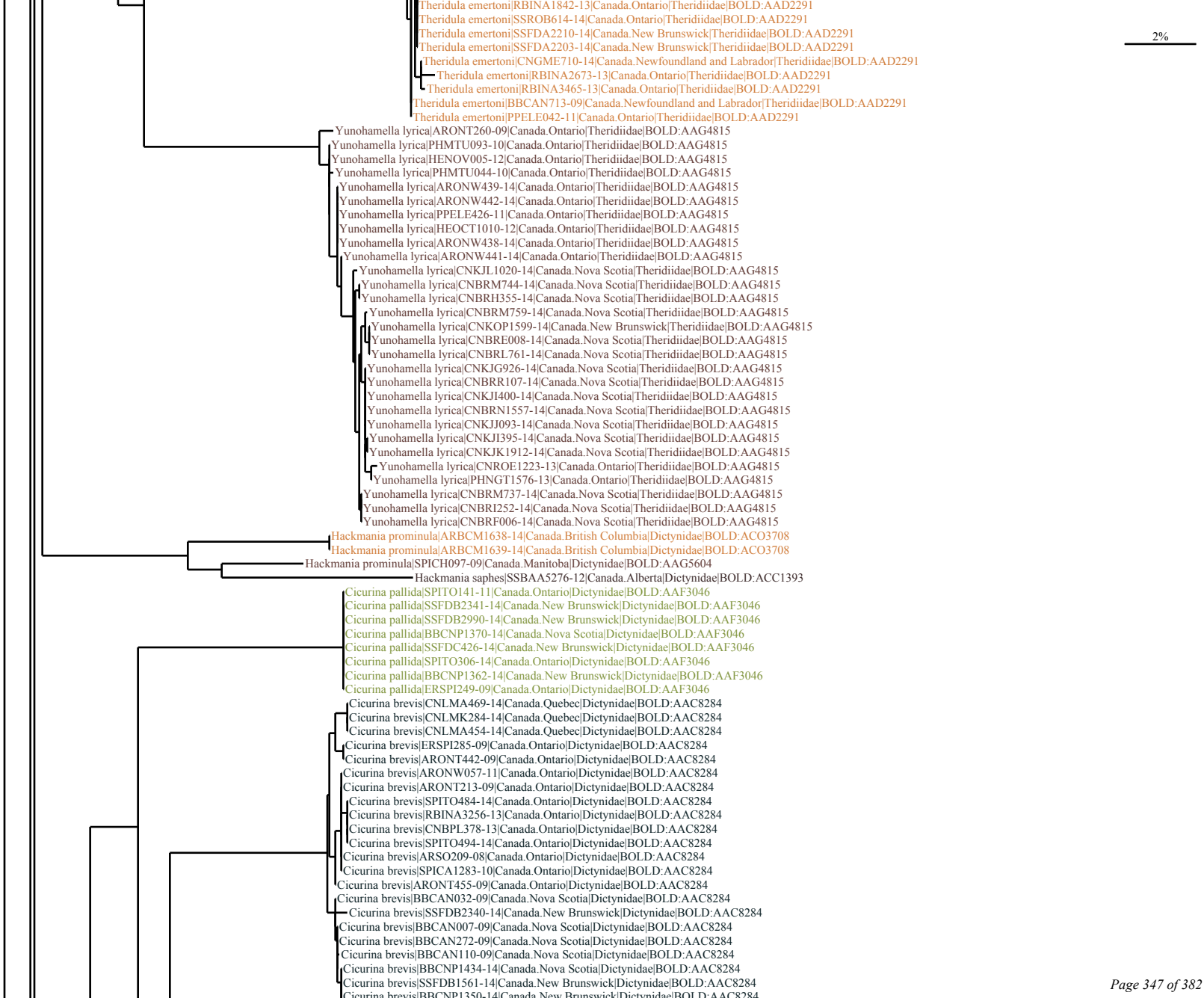
2%
Theridula emertoni|RBINA1842-13|Canada.Ontario|Theridiidae|BOLD:AAD2291
Theridula emertoni|SSROB614-14|Canada.Ontario|Theridiidae|BOLD:AAD2291
Theridula emertoni|SSFDA2210-14|Canada.New Brunswick|Theridiidae|BOLD:AAD2291
Theridula emertoni|SSFDA2203-14|Canada.New Brunswick|Theridiidae|BOLD:AAD2291
Theridula emertoni|CNGME710-14|Canada.Newfoundland and Labrador|Theridiidae|BOLD:AAD2291
Theridula emertoni|RBINA2673-13|Canada.Ontario|Theridiidae|BOLD:AAD2291
Theridula emertoni|RBINA3465-13|Canada.Ontario|Theridiidae|BOLD:AAD2291
Theridula emertoni|BBCAN713-09|Canada.Newfoundland and Labrador|Theridiidae|BOLD:AAD2291
Theridula emertoni|PPELE042-11|Canada.Ontario|Theridiidae|BOLD:AAD2291
Yunohamella lyrica|ARONT260-09|Canada.Ontario|Theridiidae|BOLD:AAG4815
Yunohamella lyrica|PHMTU093-10|Canada.Ontario|Theridiidae|BOLD:AAG4815
Yunohamella lyrica|HENOV005-12|Canada.Ontario|Theridiidae|BOLD:AAG4815
Yunohamella lyrica|PHMTU044-10|Canada.Ontario|Theridiidae|BOLD:AAG4815
Yunohamella lyrica|ARONW439-14|Canada.Ontario|Theridiidae|BOLD:AAG4815
Yunohamella lyrica|ARONW442-14|Canada.Ontario|Theridiidae|BOLD:AAG4815
Yunohamella lyrica|PPELE426-11|Canada.Ontario|Theridiidae|BOLD:AAG4815
Yunohamella lyrica|HEOCT1010-12|Canada.Ontario|Theridiidae|BOLD:AAG4815
Yunohamella lyrica|ARONW438-14|Canada.Ontario|Theridiidae|BOLD:AAG4815
Yunohamella lyrica|ARONW441-14|Canada.Ontario|Theridiidae|BOLD:AAG4815
Yunohamella lyrica|CNKJL1020-14|Canada.Nova Scotia|Theridiidae|BOLD:AAG4815
Yunohamella lyrica|CNBRM744-14|Canada.Nova Scotia|Theridiidae|BOLD:AAG4815
Yunohamella lyrica|CNBRH355-14|Canada.Nova Scotia|Theridiidae|BOLD:AAG4815
Yunohamella lyrica|CNBRM759-14|Canada.Nova Scotia|Theridiidae|BOLD:AAG4815
Yunohamella lyrica|CNKOP1599-14|Canada.New Brunswick|Theridiidae|BOLD:AAG4815
Yunohamella lyrica|CNBRE008-14|Canada.Nova Scotia|Theridiidae|BOLD:AAG4815
Yunohamella lyrica|CNBRL761-14|Canada.Nova Scotia|Theridiidae|BOLD:AAG4815
Yunohamella lyrica|CNKJG926-14|Canada.Nova Scotia|Theridiidae|BOLD:AAG4815
Yunohamella lyrica|CNBRR107-14|Canada.Nova Scotia|Theridiidae|BOLD:AAG4815
Yunohamella lyrica|CNKJI400-14|Canada.Nova Scotia|Theridiidae|BOLD:AAG4815
Yunohamella lyrica|CNBRN1557-14|Canada.Nova Scotia|Theridiidae|BOLD:AAG4815
Yunohamella lyrica|CNKJJ093-14|Canada.Nova Scotia|Theridiidae|BOLD:AAG4815
Yunohamella lyrica|CNKJI395-14|Canada.Nova Scotia|Theridiidae|BOLD:AAG4815
Yunohamella lyrica|CNKJK1912-14|Canada.Nova Scotia|Theridiidae|BOLD:AAG4815
Yunohamella lyrica|CNROE1223-13|Canada.Ontario|Theridiidae|BOLD:AAG4815
Yunohamella lyrica|PHNGT1576-13|Canada.Ontario|Theridiidae|BOLD:AAG4815
Yunohamella lyrica|CNBRM737-14|Canada.Nova Scotia|Theridiidae|BOLD:AAG4815
Yunohamella lyrica|CNBRI252-14|Canada.Nova Scotia|Theridiidae|BOLD:AAG4815
Yunohamella lyrica|CNBRF006-14|Canada.Nova Scotia|Theridiidae|BOLD:AAG4815
Hackmania prominula|ARBCM1638-14|Canada.British Columbia|Dictynidae|BOLD:ACO3708
Hackmania prominula|ARBCM1639-14|Canada.British Columbia|Dictynidae|BOLD:ACO3708
Hackmania prominula|SPICH097-09|Canada.Manitoba|Dictynidae|BOLD:AAG5604
Hackmania saphes|SSBAA5276-12|Canada.Alberta|Dictynidae|BOLD:ACC1393
Cicurina pallida|SPITO141-11|Canada.Ontario|Dictynidae|BOLD:AAF3046
Cicurina pallida|SSFDB2341-14|Canada.New Brunswick|Dictynidae|BOLD:AAF3046
Cicurina pallida|SSFDB2990-14|Canada.New Brunswick|Dictynidae|BOLD:AAF3046
Cicurina pallida|BBCNP1370-14|Canada.Nova Scotia|Dictynidae|BOLD:AAF3046
Cicurina pallida|SSFDC426-14|Canada.New Brunswick|Dictynidae|BOLD:AAF3046
Cicurina pallida|SPITO306-14|Canada.Ontario|Dictynidae|BOLD:AAF3046
Cicurina pallida|BBCNP1362-14|Canada.New Brunswick|Dictynidae|BOLD:AAF3046
Cicurina pallida|ERSPI249-09|Canada.Ontario|Dictynidae|BOLD:AAF3046
Cicurina brevis|CNLMA469-14|Canada.Quebec|Dictynidae|BOLD:AAC8284
Cicurina brevis|CNLMK284-14|Canada.Quebec|Dictynidae|BOLD:AAC8284
Cicurina brevis|CNLMA454-14|Canada.Quebec|Dictynidae|BOLD:AAC8284
Cicurina brevis|ERSPI285-09|Canada.Ontario|Dictynidae|BOLD:AAC8284
Cicurina brevis|ARONT442-09|Canada.Ontario|Dictynidae|BOLD:AAC8284
Cicurina brevis|ARONW057-11|Canada.Ontario|Dictynidae|BOLD:AAC8284
Cicurina brevis|ARONT213-09|Canada.Ontario|Dictynidae|BOLD:AAC8284
Cicurina brevis|SPITO484-14|Canada.Ontario|Dictynidae|BOLD:AAC8284
Cicurina brevis|RBINA3256-13|Canada.Ontario|Dictynidae|BOLD:AAC8284
Cicurina brevis|CNBPL378-13|Canada.Ontario|Dictynidae|BOLD:AAC8284
Cicurina brevis|SPITO494-14|Canada.Ontario|Dictynidae|BOLD:AAC8284
Cicurina brevis|ARSO209-08|Canada.Ontario|Dictynidae|BOLD:AAC8284
Cicurina brevis|SPICA1283-10|Canada.Ontario|Dictynidae|BOLD:AAC8284
Cicurina brevis|ARONT455-09|Canada.Ontario|Dictynidae|BOLD:AAC8284
Cicurina brevis|BBCAN032-09|Canada.Nova Scotia|Dictynidae|BOLD:AAC8284
Cicurina brevis|SSFDB2340-14|Canada.New Brunswick|Dictynidae|BOLD:AAC8284
Cicurina brevis|BBCAN007-09|Canada.Nova Scotia|Dictynidae|BOLD:AAC8284
Cicurina brevis|BBCAN272-09|Canada.Nova Scotia|Dictynidae|BOLD:AAC8284
Cicurina brevis|BBCAN110-09|Canada.Nova Scotia|Dictynidae|BOLD:AAC8284
Cicurina brevis|BBCNP1434-14|Canada.Nova Scotia|Dictynidae|BOLD:AAC8284
Cicurina brevis|SSFDB1561-14|Canada.New Brunswick|Dictynidae|BOLD:AAC8284
Cicurina brevis|BBCNP1350-14|Canada.New Brunswick|Dictynidae|BOLD:AAC8284

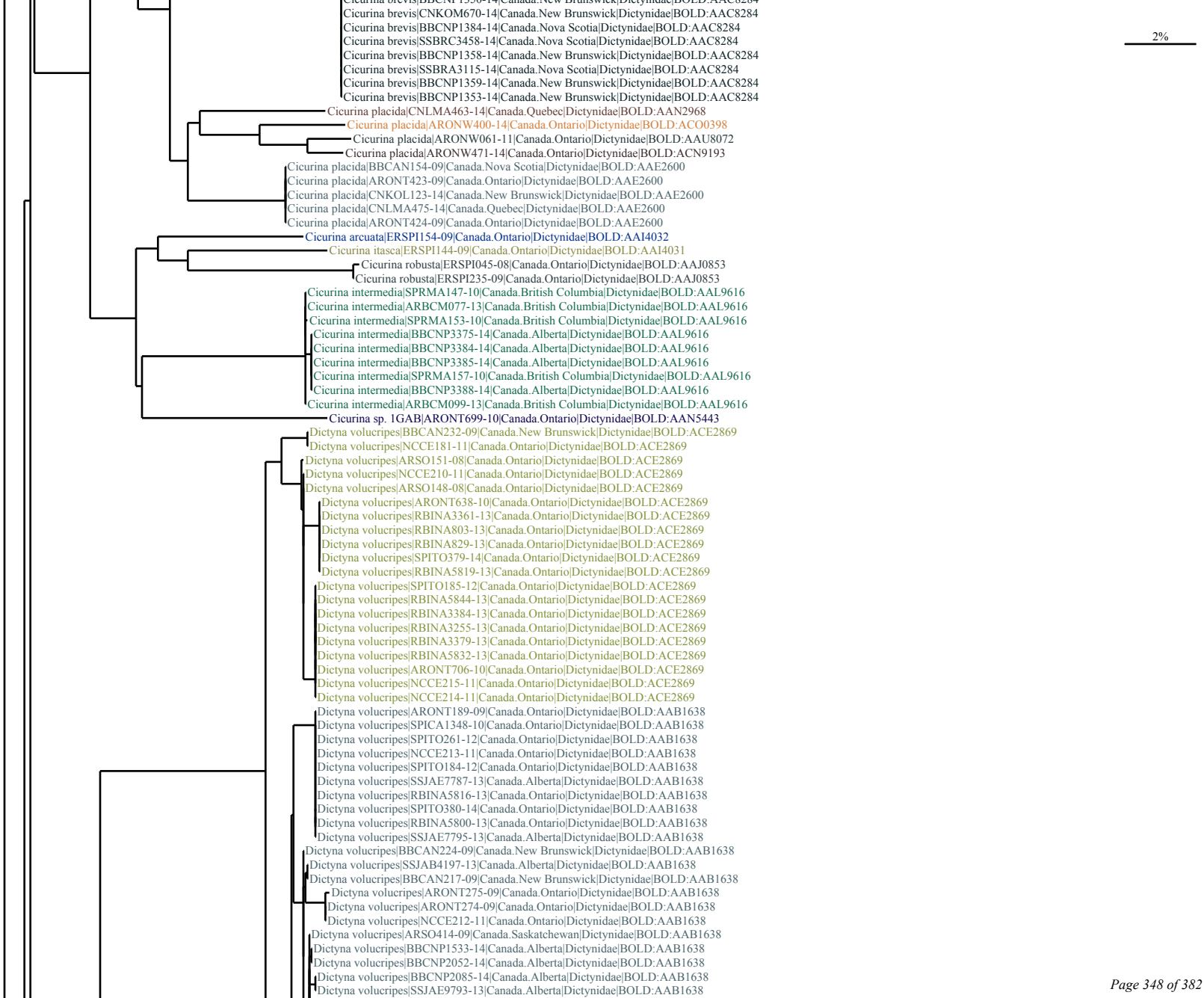
Cicurina brevis|CNKOM670-14|Canada.New Brunswick|Dictynidae|BOLD:AAC8284
Cicurina brevis|BBCNP1384-14|Canada.Nova Scotia|Dictynidae|BOLD:AAC8284
Cicurina brevis|SSBRC3458-14|Canada.Nova Scotia|Dictynidae|BOLD:AAC8284
Cicurina brevis|BBCNP1358-14|Canada.New Brunswick|Dictynidae|BOLD:AAC8284
Cicurina brevis|SSBRA3115-14|Canada.Nova Scotia|Dictynidae|BOLD:AAC8284
Cicurina brevis|BBCNP1359-14|Canada.New Brunswick|Dictynidae|BOLD:AAC8284
Cicurina brevis|BBCNP1353-14|Canada.New Brunswick|Dictynidae|BOLD:AAC8284
Cicurina placida|CNLMA463-14|Canada.Quebec|Dictynidae|BOLD:AAN2968
Cicurina placida|ARONW400-14|Canada.Ontario|Dictynidae|BOLD:ACO0398
Cicurina placida|ARONW061-11|Canada.Ontario|Dictynidae|BOLD:AAU8072
Cicurina placida|ARONW471-14|Canada.Ontario|Dictynidae|BOLD:ACN9193
Cicurina placida|BBCAN154-09|Canada.Nova Scotia|Dictynidae|BOLD:AAE2600
Cicurina placida|ARONT423-09|Canada.Ontario|Dictynidae|BOLD:AAE2600
Cicurina placida|CNKOL123-14|Canada.New Brunswick|Dictynidae|BOLD:AAE2600
Cicurina placida|CNLMA475-14|Canada.Quebec|Dictynidae|BOLD:AAE2600
Cicurina placida|ARONT424-09|Canada.Ontario|Dictynidae|BOLD:AAE2600
Cicurina arcuata|ERSPI154-09|Canada.Ontario|Dictynidae|BOLD:AAI4032
Cicurina itasca|ERSPI144-09|Canada.Ontario|Dictynidae|BOLD:AAI4031
Cicurina robusta|ERSPI045-08|Canada.Ontario|Dictynidae|BOLD:AAJ0853
Cicurina robusta|ERSPI235-09|Canada.Ontario|Dictynidae|BOLD:AAJ0853
Cicurina intermedia|SPRMA147-10|Canada.British Columbia|Dictynidae|BOLD:AAL9616
Cicurina intermedia|ARBCM077-13|Canada.British Columbia|Dictynidae|BOLD:AAL9616
Cicurina intermedia|SPRMA153-10|Canada.British Columbia|Dictynidae|BOLD:AAL9616
Cicurina intermedia|BBCNP3375-14|Canada.Alberta|Dictynidae|BOLD:AAL9616
Cicurina intermedia|BBCNP3384-14|Canada.Alberta|Dictynidae|BOLD:AAL9616
Cicurina intermedia|BBCNP3385-14|Canada.Alberta|Dictynidae|BOLD:AAL9616
Cicurina intermedia|SPRMA157-10|Canada.British Columbia|Dictynidae|BOLD:AAL9616
Cicurina intermedia|BBCNP3388-14|Canada.Alberta|Dictynidae|BOLD:AAL9616
Cicurina intermedia|ARBCM099-13|Canada.British Columbia|Dictynidae|BOLD:AAL9616
Cicurina sp. 1GAB|ARONT699-10|Canada.Ontario|Dictynidae|BOLD:AAN5443
Dictyna volucripes|BBCAN232-09|Canada.New Brunswick|Dictynidae|BOLD:ACE2869
Dictyna volucripes|NCCE181-11|Canada.Ontario|Dictynidae|BOLD:ACE2869
Dictyna volucripes|ARSO151-08|Canada.Ontario|Dictynidae|BOLD:ACE2869
Dictyna volucripes|NCCE210-11|Canada.Ontario|Dictynidae|BOLD:ACE2869
Dictyna volucripes|ARSO148-08|Canada.Ontario|Dictynidae|BOLD:ACE2869
Dictyna volucripes|ARONT638-10|Canada.Ontario|Dictynidae|BOLD:ACE2869
Dictyna volucripes|RBINA3361-13|Canada.Ontario|Dictynidae|BOLD:ACE2869
Dictyna volucripes|RBINA803-13|Canada.Ontario|Dictynidae|BOLD:ACE2869
Dictyna volucripes|RBINA829-13|Canada.Ontario|Dictynidae|BOLD:ACE2869
Dictyna volucripes|SPITO379-14|Canada.Ontario|Dictynidae|BOLD:ACE2869
Dictyna volucripes|RBINA5819-13|Canada.Ontario|Dictynidae|BOLD:ACE2869
Dictyna volucripes|SPITO185-12|Canada.Ontario|Dictynidae|BOLD:ACE2869
Dictyna volucripes|RBINA5844-13|Canada.Ontario|Dictynidae|BOLD:ACE2869
Dictyna volucripes|RBINA3384-13|Canada.Ontario|Dictynidae|BOLD:ACE2869
Dictyna volucripes|RBINA3255-13|Canada.Ontario|Dictynidae|BOLD:ACE2869
Dictyna volucripes|RBINA3379-13|Canada.Ontario|Dictynidae|BOLD:ACE2869
Dictyna volucripes|RBINA5832-13|Canada.Ontario|Dictynidae|BOLD:ACE2869
Dictyna volucripes|ARONT706-10|Canada.Ontario|Dictynidae|BOLD:ACE2869
Dictyna volucripes|NCCE215-11|Canada.Ontario|Dictynidae|BOLD:ACE2869
Dictyna volucripes|NCCE214-11|Canada.Ontario|Dictynidae|BOLD:ACE2869
Dictyna volucripes|ARONT189-09|Canada.Ontario|Dictynidae|BOLD:AAB1638
Dictyna volucripes|SPICA1348-10|Canada.Ontario|Dictynidae|BOLD:AAB1638
Dictyna volucripes|SPITO261-12|Canada.Ontario|Dictynidae|BOLD:AAB1638
Dictyna volucripes|NCCE213-11|Canada.Ontario|Dictynidae|BOLD:AAB1638
Dictyna volucripes|SPITO184-12|Canada.Ontario|Dictynidae|BOLD:AAB1638
Dictyna volucripes|SSJAE7787-13|Canada.Alberta|Dictynidae|BOLD:AAB1638
Dictyna volucripes|RBINA5816-13|Canada.Ontario|Dictynidae|BOLD:AAB1638
Dictyna volucripes|SPITO380-14|Canada.Ontario|Dictynidae|BOLD:AAB1638
Dictyna volucripes|RBINA5800-13|Canada.Ontario|Dictynidae|BOLD:AAB1638
Dictyna volucripes|SSJAE7795-13|Canada.Alberta|Dictynidae|BOLD:AAB1638
Dictyna volucripes|BBCAN224-09|Canada.New Brunswick|Dictynidae|BOLD:AAB1638
Dictyna volucripes|SSJAB4197-13|Canada.Alberta|Dictynidae|BOLD:AAB1638
Dictyna volucripes|BBCAN217-09|Canada.New Brunswick|Dictynidae|BOLD:AAB1638
Dictyna volucripes|ARONT275-09|Canada.Ontario|Dictynidae|BOLD:AAB1638
Dictyna volucripes|ARONT274-09|Canada.Ontario|Dictynidae|BOLD:AAB1638
Dictyna volucripes|NCCE212-11|Canada.Ontario|Dictynidae|BOLD:AAB1638
Dictyna volucripes|ARSO414-09|Canada.Saskatchewan|Dictynidae|BOLD:AAB1638
Dictyna volucripes|BBCNP1533-14|Canada.Alberta|Dictynidae|BOLD:AAB1638
Dictyna volucripes|BBCNP2052-14|Canada.Alberta|Dictynidae|BOLD:AAB1638
Dictyna volucripes|BBCNP2085-14|Canada.Alberta|Dictynidae|BOLD:AAB1638
Dictyna volucripes|SSJAE9793-13|Canada.Alberta|Dictynidae|BOLD:AAB1638
2%

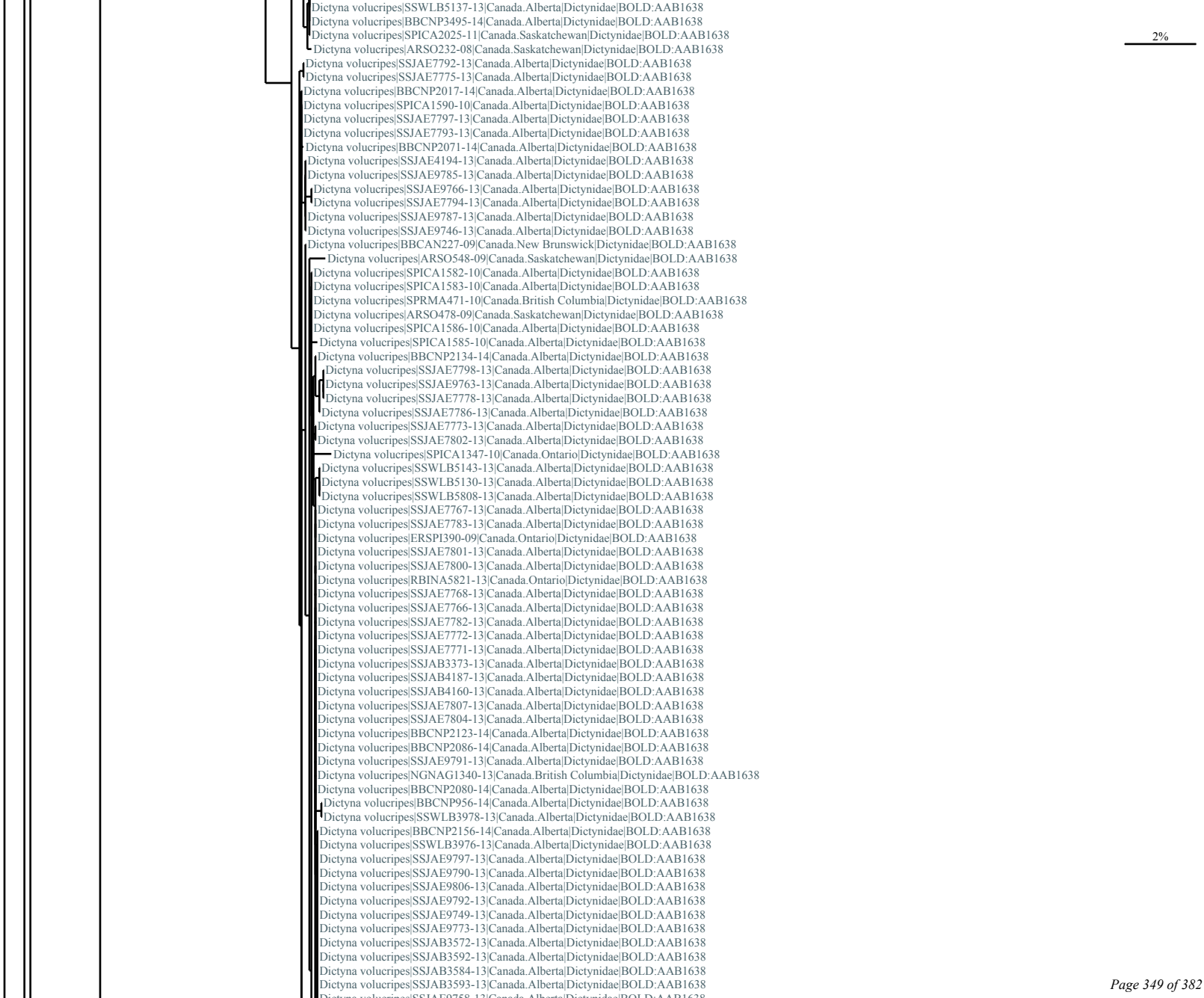
Dictyna volucripes|SSWLB5137-13|Canada.Alberta|Dictynidae|BOLD:AAB1638
Dictyna volucripes|BBCNP3495-14|Canada.Alberta|Dictynidae|BOLD:AAB1638
Dictyna volucripes|SPICA2025-11|Canada.Saskatchewan|Dictynidae|BOLD:AAB1638
Dictyna volucripes|ARSO232-08|Canada.Saskatchewan|Dictynidae|BOLD:AAB1638
2%
Dictyna volucripes|SSJAE7792-13|Canada.Alberta|Dictynidae|BOLD:AAB1638
Dictyna volucripes|SSJAE7775-13|Canada.Alberta|Dictynidae|BOLD:AAB1638
Dictyna volucripes|BBCNP2017-14|Canada.Alberta|Dictynidae|BOLD:AAB1638
Dictyna volucripes|SPICA1590-10|Canada.Alberta|Dictynidae|BOLD:AAB1638
Dictyna volucripes|SSJAE7797-13|Canada.Alberta|Dictynidae|BOLD:AAB1638
Dictyna volucripes|SSJAE7793-13|Canada.Alberta|Dictynidae|BOLD:AAB1638
Dictyna volucripes|BBCNP2071-14|Canada.Alberta|Dictynidae|BOLD:AAB1638
Dictyna volucripes|SSJAE4194-13|Canada.Alberta|Dictynidae|BOLD:AAB1638
Dictyna volucripes|SSJAE9785-13|Canada.Alberta|Dictynidae|BOLD:AAB1638
Dictyna volucripes|SSJAE9766-13|Canada.Alberta|Dictynidae|BOLD:AAB1638
Dictyna volucripes|SSJAE7794-13|Canada.Alberta|Dictynidae|BOLD:AAB1638
Dictyna volucripes|SSJAE9787-13|Canada.Alberta|Dictynidae|BOLD:AAB1638
Dictyna volucripes|SSJAE9746-13|Canada.Alberta|Dictynidae|BOLD:AAB1638
Dictyna volucripes|BBCAN227-09|Canada.New Brunswick|Dictynidae|BOLD:AAB1638
Dictyna volucripes|ARSO548-09|Canada.Saskatchewan|Dictynidae|BOLD:AAB1638
Dictyna volucripes|SPICA1582-10|Canada.Alberta|Dictynidae|BOLD:AAB1638
Dictyna volucripes|SPICA1583-10|Canada.Alberta|Dictynidae|BOLD:AAB1638
Dictyna volucripes|SPRMA471-10|Canada.British Columbia|Dictynidae|BOLD:AAB1638
Dictyna volucripes|ARSO478-09|Canada.Saskatchewan|Dictynidae|BOLD:AAB1638
Dictyna volucripes|SPICA1586-10|Canada.Alberta|Dictynidae|BOLD:AAB1638
Dictyna volucripes|SPICA1585-10|Canada.Alberta|Dictynidae|BOLD:AAB1638
Dictyna volucripes|BBCNP2134-14|Canada.Alberta|Dictynidae|BOLD:AAB1638
Dictyna volucripes|SSJAE7798-13|Canada.Alberta|Dictynidae|BOLD:AAB1638
Dictyna volucripes|SSJAE9763-13|Canada.Alberta|Dictynidae|BOLD:AAB1638
Dictyna volucripes|SSJAE7778-13|Canada.Alberta|Dictynidae|BOLD:AAB1638
Dictyna volucripes|SSJAE7786-13|Canada.Alberta|Dictynidae|BOLD:AAB1638
Dictyna volucripes|SSJAE7773-13|Canada.Alberta|Dictynidae|BOLD:AAB1638
Dictyna volucripes|SSJAE7802-13|Canada.Alberta|Dictynidae|BOLD:AAB1638
Dictyna volucripes|SPICA1347-10|Canada.Ontario|Dictynidae|BOLD:AAB1638
Dictyna volucripes|SSWLB5143-13|Canada.Alberta|Dictynidae|BOLD:AAB1638
Dictyna volucripes|SSWLB5130-13|Canada.Alberta|Dictynidae|BOLD:AAB1638
Dictyna volucripes|SSWLB5808-13|Canada.Alberta|Dictynidae|BOLD:AAB1638
Dictyna volucripes|SSJAE7767-13|Canada.Alberta|Dictynidae|BOLD:AAB1638
Dictyna volucripes|SSJAE7783-13|Canada.Alberta|Dictynidae|BOLD:AAB1638
Dictyna volucripes|ERSPI390-09|Canada.Ontario|Dictynidae|BOLD:AAB1638
Dictyna volucripes|SSJAE7801-13|Canada.Alberta|Dictynidae|BOLD:AAB1638
Dictyna volucripes|SSJAE7800-13|Canada.Alberta|Dictynidae|BOLD:AAB1638
Dictyna volucripes|RBINA5821-13|Canada.Ontario|Dictynidae|BOLD:AAB1638
Dictyna volucripes|SSJAE7768-13|Canada.Alberta|Dictynidae|BOLD:AAB1638
Dictyna volucripes|SSJAE7766-13|Canada.Alberta|Dictynidae|BOLD:AAB1638
Dictyna volucripes|SSJAE7782-13|Canada.Alberta|Dictynidae|BOLD:AAB1638
Dictyna volucripes|SSJAE7772-13|Canada.Alberta|Dictynidae|BOLD:AAB1638
Dictyna volucripes|SSJAE7771-13|Canada.Alberta|Dictynidae|BOLD:AAB1638
Dictyna volucripes|SSJAB3373-13|Canada.Alberta|Dictynidae|BOLD:AAB1638
Dictyna volucripes|SSJAB4187-13|Canada.Alberta|Dictynidae|BOLD:AAB1638
Dictyna volucripes|SSJAB4160-13|Canada.Alberta|Dictynidae|BOLD:AAB1638
Dictyna volucripes|SSJAE7807-13|Canada.Alberta|Dictynidae|BOLD:AAB1638
Dictyna volucripes|SSJAE7804-13|Canada.Alberta|Dictynidae|BOLD:AAB1638
Dictyna volucripes|BBCNP2123-14|Canada.Alberta|Dictynidae|BOLD:AAB1638
Dictyna volucripes|BBCNP2086-14|Canada.Alberta|Dictynidae|BOLD:AAB1638
Dictyna volucripes|SSJAE9791-13|Canada.Alberta|Dictynidae|BOLD:AAB1638
Dictyna volucripes|NGNAG1340-13|Canada.British Columbia|Dictynidae|BOLD:AAB1638
Dictyna volucripes|BBCNP2080-14|Canada.Alberta|Dictynidae|BOLD:AAB1638
Dictyna volucripes|BBCNP956-14|Canada.Alberta|Dictynidae|BOLD:AAB1638
Dictyna volucripes|SSWLB3978-13|Canada.Alberta|Dictynidae|BOLD:AAB1638
Dictyna volucripes|BBCNP2156-14|Canada.Alberta|Dictynidae|BOLD:AAB1638
Dictyna volucripes|SSWLB3976-13|Canada.Alberta|Dictynidae|BOLD:AAB1638
Dictyna volucripes|SSJAE9797-13|Canada.Alberta|Dictynidae|BOLD:AAB1638
Dictyna volucripes|SSJAE9790-13|Canada.Alberta|Dictynidae|BOLD:AAB1638
Dictyna volucripes|SSJAE9806-13|Canada.Alberta|Dictynidae|BOLD:AAB1638
Dictyna volucripes|SSJAE9792-13|Canada.Alberta|Dictynidae|BOLD:AAB1638
Dictyna volucripes|SSJAE9749-13|Canada.Alberta|Dictynidae|BOLD:AAB1638
Dictyna volucripes|SSJAE9773-13|Canada.Alberta|Dictynidae|BOLD:AAB1638
Dictyna volucripes|SSJAB3572-13|Canada.Alberta|Dictynidae|BOLD:AAB1638
Dictyna volucripes|SSJAB3592-13|Canada.Alberta|Dictynidae|BOLD:AAB1638
Dictyna volucripes|SSJAB3584-13|Canada.Alberta|Dictynidae|BOLD:AAB1638
Dictyna volucripes|SSJAB3593-13|Canada.Alberta|Dictynidae|BOLD:AAB1638

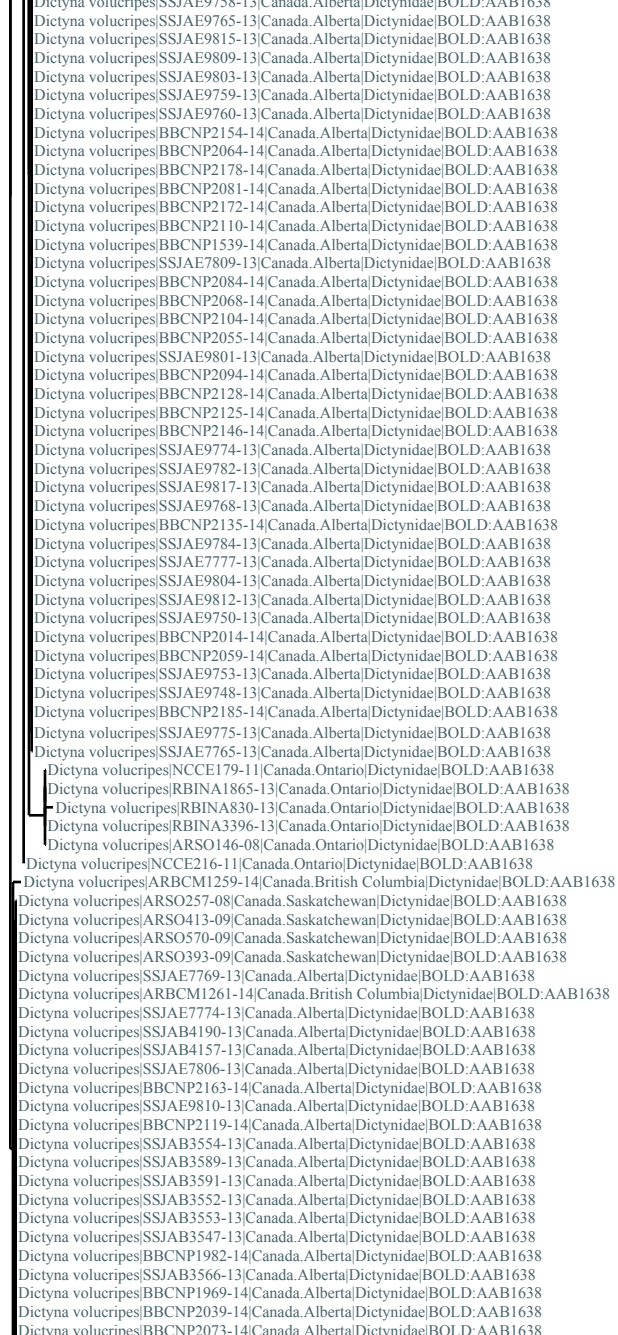
Dictyna volucripes|SSJAE9758-13|Canada.Alberta|Dictynidae|BOLD:AAB1638
Dictyna volucripes|SSJAE9765-13|Canada.Alberta|Dictynidae|BOLD:AAB1638
Dictyna volucripes|SSJAE9815-13|Canada.Alberta|Dictynidae|BOLD:AAB1638
Dictyna volucripes|SSJAE9809-13|Canada.Alberta|Dictynidae|BOLD:AAB1638
Dictyna volucripes|SSJAE9803-13|Canada.Alberta|Dictynidae|BOLD:AAB1638
Dictyna volucripes|SSJAE9759-13|Canada.Alberta|Dictynidae|BOLD:AAB1638
Dictyna volucripes|SSJAE9760-13|Canada.Alberta|Dictynidae|BOLD:AAB1638
Dictyna volucripes|BBCNP2154-14|Canada.Alberta|Dictynidae|BOLD:AAB1638
Dictyna volucripes|BBCNP2064-14|Canada.Alberta|Dictynidae|BOLD:AAB1638
Dictyna volucripes|BBCNP2178-14|Canada.Alberta|Dictynidae|BOLD:AAB1638
Dictyna volucripes|BBCNP2081-14|Canada.Alberta|Dictynidae|BOLD:AAB1638
Dictyna volucripes|BBCNP2172-14|Canada.Alberta|Dictynidae|BOLD:AAB1638
Dictyna volucripes|BBCNP2110-14|Canada.Alberta|Dictynidae|BOLD:AAB1638
Dictyna volucripes|BBCNP1539-14|Canada.Alberta|Dictynidae|BOLD:AAB1638
Dictyna volucripes|SSJAE7809-13|Canada.Alberta|Dictynidae|BOLD:AAB1638
Dictyna volucripes|BBCNP2084-14|Canada.Alberta|Dictynidae|BOLD:AAB1638
Dictyna volucripes|BBCNP2068-14|Canada.Alberta|Dictynidae|BOLD:AAB1638
Dictyna volucripes|BBCNP2104-14|Canada.Alberta|Dictynidae|BOLD:AAB1638
Dictyna volucripes|BBCNP2055-14|Canada.Alberta|Dictynidae|BOLD:AAB1638
Dictyna volucripes|SSJAE9801-13|Canada.Alberta|Dictynidae|BOLD:AAB1638
Dictyna volucripes|BBCNP2094-14|Canada.Alberta|Dictynidae|BOLD:AAB1638
Dictyna volucripes|BBCNP2128-14|Canada.Alberta|Dictynidae|BOLD:AAB1638
Dictyna volucripes|BBCNP2125-14|Canada.Alberta|Dictynidae|BOLD:AAB1638
Dictyna volucripes|BBCNP2146-14|Canada.Alberta|Dictynidae|BOLD:AAB1638
Dictyna volucripes|SSJAE9774-13|Canada.Alberta|Dictynidae|BOLD:AAB1638
Dictyna volucripes|SSJAE9782-13|Canada.Alberta|Dictynidae|BOLD:AAB1638
Dictyna volucripes|SSJAE9817-13|Canada.Alberta|Dictynidae|BOLD:AAB1638
Dictyna volucripes|SSJAE9768-13|Canada.Alberta|Dictynidae|BOLD:AAB1638
Dictyna volucripes|BBCNP2135-14|Canada.Alberta|Dictynidae|BOLD:AAB1638
Dictyna volucripes|SSJAE9784-13|Canada.Alberta|Dictynidae|BOLD:AAB1638
Dictyna volucripes|SSJAE7777-13|Canada.Alberta|Dictynidae|BOLD:AAB1638
Dictyna volucripes|SSJAE9804-13|Canada.Alberta|Dictynidae|BOLD:AAB1638
Dictyna volucripes|SSJAE9812-13|Canada.Alberta|Dictynidae|BOLD:AAB1638
Dictyna volucripes|SSJAE9750-13|Canada.Alberta|Dictynidae|BOLD:AAB1638
Dictyna volucripes|BBCNP2014-14|Canada.Alberta|Dictynidae|BOLD:AAB1638
Dictyna volucripes|BBCNP2059-14|Canada.Alberta|Dictynidae|BOLD:AAB1638
Dictyna volucripes|SSJAE9753-13|Canada.Alberta|Dictynidae|BOLD:AAB1638
Dictyna volucripes|SSJAE9748-13|Canada.Alberta|Dictynidae|BOLD:AAB1638
Dictyna volucripes|BBCNP2185-14|Canada.Alberta|Dictynidae|BOLD:AAB1638
Dictyna volucripes|SSJAE9775-13|Canada.Alberta|Dictynidae|BOLD:AAB1638
Dictyna volucripes|SSJAE7765-13|Canada.Alberta|Dictynidae|BOLD:AAB1638
Dictyna volucripes|NCCE179-11|Canada.Ontario|Dictynidae|BOLD:AAB1638
Dictyna volucripes|RBINA1865-13|Canada.Ontario|Dictynidae|BOLD:AAB1638
Dictyna volucripes|RBINA830-13|Canada.Ontario|Dictynidae|BOLD:AAB1638
Dictyna volucripes|RBINA3396-13|Canada.Ontario|Dictynidae|BOLD:AAB1638
Dictyna volucripes|ARSO146-08|Canada.Ontario|Dictynidae|BOLD:AAB1638
Dictyna volucripes|NCCE216-11|Canada.Ontario|Dictynidae|BOLD:AAB1638
Dictyna volucripes|ARBCM1259-14|Canada.British Columbia|Dictynidae|BOLD:AAB1638
Dictyna volucripes|ARSO257-08|Canada.Saskatchewan|Dictynidae|BOLD:AAB1638
Dictyna volucripes|ARSO413-09|Canada.Saskatchewan|Dictynidae|BOLD:AAB1638
Dictyna volucripes|ARSO570-09|Canada.Saskatchewan|Dictynidae|BOLD:AAB1638
Dictyna volucripes|ARSO393-09|Canada.Saskatchewan|Dictynidae|BOLD:AAB1638
Dictyna volucripes|SSJAE7769-13|Canada.Alberta|Dictynidae|BOLD:AAB1638
Dictyna volucripes|ARBCM1261-14|Canada.British Columbia|Dictynidae|BOLD:AAB1638
Dictyna volucripes|SSJAE7774-13|Canada.Alberta|Dictynidae|BOLD:AAB1638
Dictyna volucripes|SSJAB4190-13|Canada.Alberta|Dictynidae|BOLD:AAB1638
Dictyna volucripes|SSJAB4157-13|Canada.Alberta|Dictynidae|BOLD:AAB1638
Dictyna volucripes|SSJAE7806-13|Canada.Alberta|Dictynidae|BOLD:AAB1638
Dictyna volucripes|BBCNP2163-14|Canada.Alberta|Dictynidae|BOLD:AAB1638
Dictyna volucripes|SSJAE9810-13|Canada.Alberta|Dictynidae|BOLD:AAB1638
Dictyna volucripes|BBCNP2119-14|Canada.Alberta|Dictynidae|BOLD:AAB1638
Dictyna volucripes|SSJAB3554-13|Canada.Alberta|Dictynidae|BOLD:AAB1638
Dictyna volucripes|SSJAB3589-13|Canada.Alberta|Dictynidae|BOLD:AAB1638
Dictyna volucripes|SSJAB3591-13|Canada.Alberta|Dictynidae|BOLD:AAB1638
Dictyna volucripes|SSJAB3552-13|Canada.Alberta|Dictynidae|BOLD:AAB1638
Dictyna volucripes|SSJAB3553-13|Canada.Alberta|Dictynidae|BOLD:AAB1638
Dictyna volucripes|SSJAB3547-13|Canada.Alberta|Dictynidae|BOLD:AAB1638
Dictyna volucripes|BBCNP1982-14|Canada.Alberta|Dictynidae|BOLD:AAB1638
Dictyna volucripes|SSJAB3566-13|Canada.Alberta|Dictynidae|BOLD:AAB1638
Dictyna volucripes|BBCNP1969-14|Canada.Alberta|Dictynidae|BOLD:AAB1638
Dictyna volucripes|BBCNP2039-14|Canada.Alberta|Dictynidae|BOLD:AAB1638
Dictyna volucripes|BBCNP2073-14|Canada.Alberta|Dictynidae|BOLD:AAB1638
2%

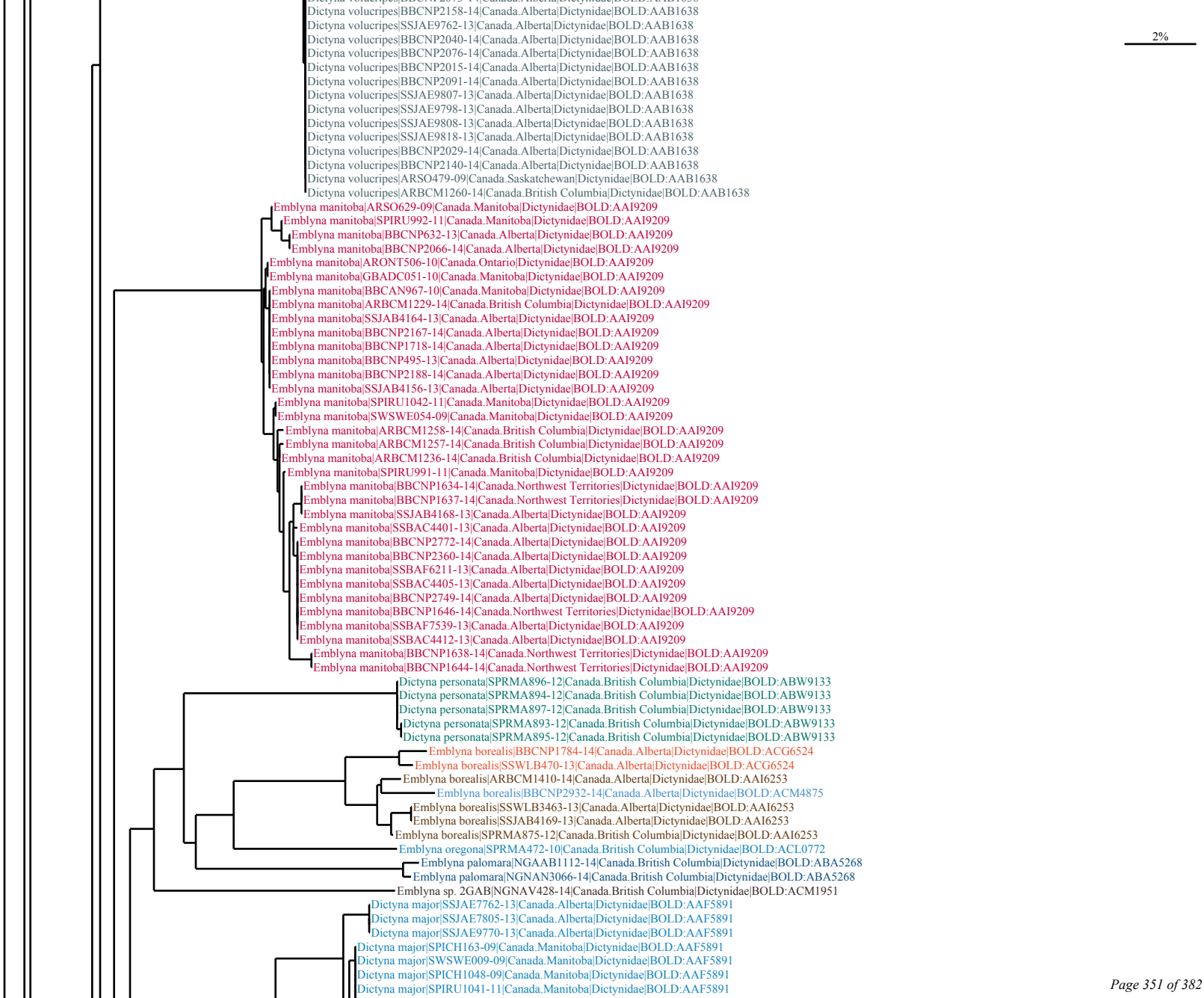
2%
Dictyna volucripes|BBCNP2158-14|Canada.Alberta|Dictynidae|BOLD:AAB1638
Dictyna volucripes|SSJAE9762-13|Canada.Alberta|Dictynidae|BOLD:AAB1638
Dictyna volucripes|BBCNP2040-14|Canada.Alberta|Dictynidae|BOLD:AAB1638
Dictyna volucripes|BBCNP2076-14|Canada.Alberta|Dictynidae|BOLD:AAB1638
Dictyna volucripes|BBCNP2015-14|Canada.Alberta|Dictynidae|BOLD:AAB1638
Dictyna volucripes|BBCNP2091-14|Canada.Alberta|Dictynidae|BOLD:AAB1638
Dictyna volucripes|SSJAE9807-13|Canada.Alberta|Dictynidae|BOLD:AAB1638
Dictyna volucripes|SSJAE9798-13|Canada.Alberta|Dictynidae|BOLD:AAB1638
Dictyna volucripes|SSJAE9808-13|Canada.Alberta|Dictynidae|BOLD:AAB1638
Dictyna volucripes|SSJAE9818-13|Canada.Alberta|Dictynidae|BOLD:AAB1638
Dictyna volucripes|BBCNP2029-14|Canada.Alberta|Dictynidae|BOLD:AAB1638
Dictyna volucripes|BBCNP2140-14|Canada.Alberta|Dictynidae|BOLD:AAB1638
Dictyna volucripes|ARSO479-09|Canada.Saskatchewan|Dictynidae|BOLD:AAB1638
Dictyna volucripes|ARBCM1260-14|Canada.British Columbia|Dictynidae|BOLD:AAB1638
Emblyna manitoba|ARSO629-09|Canada.Manitoba|Dictynidae|BOLD:AAI9209
Emblyna manitoba|SPIRU992-11|Canada.Manitoba|Dictynidae|BOLD:AAI9209
Emblyna manitoba|BBCNP632-13|Canada.Alberta|Dictynidae|BOLD:AAI9209
Emblyna manitoba|BBCNP2066-14|Canada.Alberta|Dictynidae|BOLD:AAI9209
Emblyna manitoba|ARONT506-10|Canada.Ontario|Dictynidae|BOLD:AAI9209
Emblyna manitoba|GBADC051-10|Canada.Manitoba|Dictynidae|BOLD:AAI9209
Emblyna manitoba|BBCAN967-10|Canada.Manitoba|Dictynidae|BOLD:AAI9209
Emblyna manitoba|ARBCM1229-14|Canada.British Columbia|Dictynidae|BOLD:AAI9209
Emblyna manitoba|SSJAB4164-13|Canada.Alberta|Dictynidae|BOLD:AAI9209
Emblyna manitoba|BBCNP2167-14|Canada.Alberta|Dictynidae|BOLD:AAI9209
Emblyna manitoba|BBCNP1718-14|Canada.Alberta|Dictynidae|BOLD:AAI9209
Emblyna manitoba|BBCNP495-13|Canada.Alberta|Dictynidae|BOLD:AAI9209
Emblyna manitoba|BBCNP2188-14|Canada.Alberta|Dictynidae|BOLD:AAI9209
Emblyna manitoba|SSJAB4156-13|Canada.Alberta|Dictynidae|BOLD:AAI9209
Emblyna manitoba|SPIRU1042-11|Canada.Manitoba|Dictynidae|BOLD:AAI9209
Emblyna manitoba|SWSWE054-09|Canada.Manitoba|Dictynidae|BOLD:AAI9209
Emblyna manitoba|ARBCM1258-14|Canada.British Columbia|Dictynidae|BOLD:AAI9209
Emblyna manitoba|ARBCM1257-14|Canada.British Columbia|Dictynidae|BOLD:AAI9209
Emblyna manitoba|ARBCM1236-14|Canada.British Columbia|Dictynidae|BOLD:AAI9209
Emblyna manitoba|SPIRU991-11|Canada.Manitoba|Dictynidae|BOLD:AAI9209
Emblyna manitoba|BBCNP1634-14|Canada.Northwest Territories|Dictynidae|BOLD:AAI9209
Emblyna manitoba|BBCNP1637-14|Canada.Northwest Territories|Dictynidae|BOLD:AAI9209
Emblyna manitoba|SSJAB4168-13|Canada.Alberta|Dictynidae|BOLD:AAI9209
Emblyna manitoba|SSBAC4401-13|Canada.Alberta|Dictynidae|BOLD:AAI9209
Emblyna manitoba|BBCNP2772-14|Canada.Alberta|Dictynidae|BOLD:AAI9209
Emblyna manitoba|BBCNP2360-14|Canada.Alberta|Dictynidae|BOLD:AAI9209
Emblyna manitoba|SSBAF6211-13|Canada.Alberta|Dictynidae|BOLD:AAI9209
Emblyna manitoba|SSBAC4405-13|Canada.Alberta|Dictynidae|BOLD:AAI9209
Emblyna manitoba|BBCNP2749-14|Canada.Alberta|Dictynidae|BOLD:AAI9209
Emblyna manitoba|BBCNP1646-14|Canada.Northwest Territories|Dictynidae|BOLD:AAI9209
Emblyna manitoba|SSBAF7539-13|Canada.Alberta|Dictynidae|BOLD:AAI9209
Emblyna manitoba|SSBAC4412-13|Canada.Alberta|Dictynidae|BOLD:AAI9209
Emblyna manitoba|BBCNP1638-14|Canada.Northwest Territories|Dictynidae|BOLD:AAI9209
Emblyna manitoba|BBCNP1644-14|Canada.Northwest Territories|Dictynidae|BOLD:AAI9209
Dictyna personata|SPRMA896-12|Canada.British Columbia|Dictynidae|BOLD:ABW9133
Dictyna personata|SPRMA894-12|Canada.British Columbia|Dictynidae|BOLD:ABW9133
Dictyna personata|SPRMA897-12|Canada.British Columbia|Dictynidae|BOLD:ABW9133
Dictyna personata|SPRMA893-12|Canada.British Columbia|Dictynidae|BOLD:ABW9133
Dictyna personata|SPRMA895-12|Canada.British Columbia|Dictynidae|BOLD:ABW9133
Emblyna borealis|BBCNP1784-14|Canada.Alberta|Dictynidae|BOLD:ACG6524
Emblyna borealis|SSWLB470-13|Canada.Alberta|Dictynidae|BOLD:ACG6524
Emblyna borealis|ARBCM1410-14|Canada.Alberta|Dictynidae|BOLD:AAI6253
Emblyna borealis|BBCNP2932-14|Canada.Alberta|Dictynidae|BOLD:ACM4875
Emblyna borealis|SSWLB3463-13|Canada.Alberta|Dictynidae|BOLD:AAI6253
Emblyna borealis|SSJAB4169-13|Canada.Alberta|Dictynidae|BOLD:AAI6253
Emblyna borealis|SPRMA875-12|Canada.British Columbia|Dictynidae|BOLD:AAI6253
Emblyna oregona|SPRMA472-10|Canada.British Columbia|Dictynidae|BOLD:ACL0772
Emblyna palomara|NGAAB1112-14|Canada.British Columbia|Dictynidae|BOLD:ABA5268
Emblyna palomara|NGNAN3066-14|Canada.British Columbia|Dictynidae|BOLD:ABA5268
Emblyna sp. 2GAB|NGNAV428-14|Canada.British Columbia|Dictynidae|BOLD:ACM1951
Dictyna major|SSJAE7762-13|Canada.Alberta|Dictynidae|BOLD:AAF5891
Dictyna major|SSJAE7805-13|Canada.Alberta|Dictynidae|BOLD:AAF5891
Dictyna major|SSJAE9770-13|Canada.Alberta|Dictynidae|BOLD:AAF5891
Dictyna major|SPICH163-09|Canada.Manitoba|Dictynidae|BOLD:AAF5891
Dictyna major|SWSWE009-09|Canada.Manitoba|Dictynidae|BOLD:AAF5891
Dictyna major|SPICH1048-09|Canada.Manitoba|Dictynidae|BOLD:AAF5891
Dictyna major|SPIRU1041-11|Canada.Manitoba|Dictynidae|BOLD:AAF5891

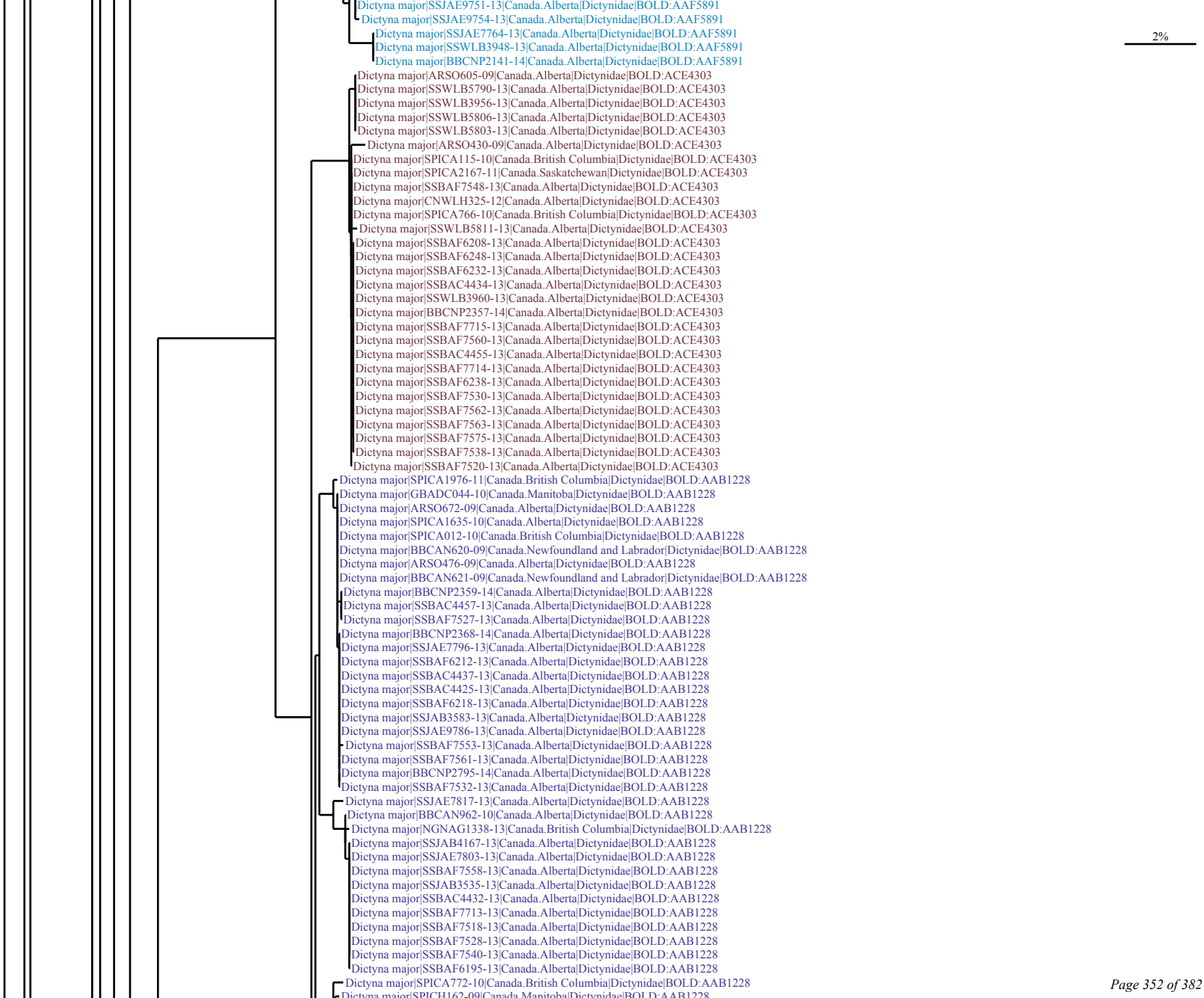
Dictyna major|SSJAE9751-13|Canada.Alberta|Dictynidae|BOLD:AAF5891
Dictyna major|SSJAE9754-13|Canada.Alberta|Dictynidae|BOLD:AAF5891
Dictyna major|SSJAE7764-13|Canada.Alberta|Dictynidae|BOLD:AAF5891
Dictyna major|SSWLB3948-13|Canada.Alberta|Dictynidae|BOLD:AAF5891
Dictyna major|BBCNP2141-14|Canada.Alberta|Dictynidae|BOLD:AAF5891
2%
Dictyna major|ARSO605-09|Canada.Alberta|Dictynidae|BOLD:ACE4303
Dictyna major|SSWLB5790-13|Canada.Alberta|Dictynidae|BOLD:ACE4303
Dictyna major|SSWLB3956-13|Canada.Alberta|Dictynidae|BOLD:ACE4303
Dictyna major|SSWLB5806-13|Canada.Alberta|Dictynidae|BOLD:ACE4303
Dictyna major|SSWLB5803-13|Canada.Alberta|Dictynidae|BOLD:ACE4303
Dictyna major|ARSO430-09|Canada.Alberta|Dictynidae|BOLD:ACE4303
Dictyna major|SPICA115-10|Canada.British Columbia|Dictynidae|BOLD:ACE4303
Dictyna major|SPICA2167-11|Canada.Saskatchewan|Dictynidae|BOLD:ACE4303
Dictyna major|SSBAF7548-13|Canada.Alberta|Dictynidae|BOLD:ACE4303
Dictyna major|CNWLH325-12|Canada.Alberta|Dictynidae|BOLD:ACE4303
Dictyna major|SPICA766-10|Canada.British Columbia|Dictynidae|BOLD:ACE4303
Dictyna major|SSWLB5811-13|Canada.Alberta|Dictynidae|BOLD:ACE4303
Dictyna major|SSBAF6208-13|Canada.Alberta|Dictynidae|BOLD:ACE4303
Dictyna major|SSBAF6248-13|Canada.Alberta|Dictynidae|BOLD:ACE4303
Dictyna major|SSBAF6232-13|Canada.Alberta|Dictynidae|BOLD:ACE4303
Dictyna major|SSBAC4434-13|Canada.Alberta|Dictynidae|BOLD:ACE4303
Dictyna major|SSWLB3960-13|Canada.Alberta|Dictynidae|BOLD:ACE4303
Dictyna major|BBCNP2357-14|Canada.Alberta|Dictynidae|BOLD:ACE4303
Dictyna major|SSBAF7715-13|Canada.Alberta|Dictynidae|BOLD:ACE4303
Dictyna major|SSBAF7560-13|Canada.Alberta|Dictynidae|BOLD:ACE4303
Dictyna major|SSBAC4455-13|Canada.Alberta|Dictynidae|BOLD:ACE4303
Dictyna major|SSBAF7714-13|Canada.Alberta|Dictynidae|BOLD:ACE4303
Dictyna major|SSBAF6238-13|Canada.Alberta|Dictynidae|BOLD:ACE4303
Dictyna major|SSBAF7530-13|Canada.Alberta|Dictynidae|BOLD:ACE4303
Dictyna major|SSBAF7562-13|Canada.Alberta|Dictynidae|BOLD:ACE4303
Dictyna major|SSBAF7563-13|Canada.Alberta|Dictynidae|BOLD:ACE4303
Dictyna major|SSBAF7575-13|Canada.Alberta|Dictynidae|BOLD:ACE4303
Dictyna major|SSBAF7538-13|Canada.Alberta|Dictynidae|BOLD:ACE4303
Dictyna major|SSBAF7520-13|Canada.Alberta|Dictynidae|BOLD:ACE4303
Dictyna major|SPICA1976-11|Canada.British Columbia|Dictynidae|BOLD:AAB1228
Dictyna major|GBADC044-10|Canada.Manitoba|Dictynidae|BOLD:AAB1228
Dictyna major|ARSO672-09|Canada.Alberta|Dictynidae|BOLD:AAB1228
Dictyna major|SPICA1635-10|Canada.Alberta|Dictynidae|BOLD:AAB1228
Dictyna major|SPICA012-10|Canada.British Columbia|Dictynidae|BOLD:AAB1228
Dictyna major|BBCAN620-09|Canada.Newfoundland and Labrador|Dictynidae|BOLD:AAB1228
Dictyna major|ARSO476-09|Canada.Alberta|Dictynidae|BOLD:AAB1228
Dictyna major|BBCAN621-09|Canada.Newfoundland and Labrador|Dictynidae|BOLD:AAB1228
Dictyna major|BBCNP2359-14|Canada.Alberta|Dictynidae|BOLD:AAB1228
Dictyna major|SSBAC4457-13|Canada.Alberta|Dictynidae|BOLD:AAB1228
Dictyna major|SSBAF7527-13|Canada.Alberta|Dictynidae|BOLD:AAB1228
Dictyna major|BBCNP2368-14|Canada.Alberta|Dictynidae|BOLD:AAB1228
Dictyna major|SSJAE7796-13|Canada.Alberta|Dictynidae|BOLD:AAB1228
Dictyna major|SSBAF6212-13|Canada.Alberta|Dictynidae|BOLD:AAB1228
Dictyna major|SSBAC4437-13|Canada.Alberta|Dictynidae|BOLD:AAB1228
Dictyna major|SSBAC4425-13|Canada.Alberta|Dictynidae|BOLD:AAB1228
Dictyna major|SSBAF6218-13|Canada.Alberta|Dictynidae|BOLD:AAB1228
Dictyna major|SSJAB3583-13|Canada.Alberta|Dictynidae|BOLD:AAB1228
Dictyna major|SSJAE9786-13|Canada.Alberta|Dictynidae|BOLD:AAB1228
Dictyna major|SSBAF7553-13|Canada.Alberta|Dictynidae|BOLD:AAB1228
Dictyna major|SSBAF7561-13|Canada.Alberta|Dictynidae|BOLD:AAB1228
Dictyna major|BBCNP2795-14|Canada.Alberta|Dictynidae|BOLD:AAB1228
Dictyna major|SSBAF7532-13|Canada.Alberta|Dictynidae|BOLD:AAB1228
Dictyna major|SSJAE7817-13|Canada.Alberta|Dictynidae|BOLD:AAB1228
Dictyna major|BBCAN962-10|Canada.Alberta|Dictynidae|BOLD:AAB1228
Dictyna major|NGNAG1338-13|Canada.British Columbia|Dictynidae|BOLD:AAB1228
Dictyna major|SSJAB4167-13|Canada.Alberta|Dictynidae|BOLD:AAB1228
Dictyna major|SSJAE7803-13|Canada.Alberta|Dictynidae|BOLD:AAB1228
Dictyna major|SSBAF7558-13|Canada.Alberta|Dictynidae|BOLD:AAB1228
Dictyna major|SSJAB3535-13|Canada.Alberta|Dictynidae|BOLD:AAB1228
Dictyna major|SSBAC4432-13|Canada.Alberta|Dictynidae|BOLD:AAB1228
Dictyna major|SSBAF7713-13|Canada.Alberta|Dictynidae|BOLD:AAB1228
Dictyna major|SSBAF7518-13|Canada.Alberta|Dictynidae|BOLD:AAB1228
Dictyna major|SSBAF7528-13|Canada.Alberta|Dictynidae|BOLD:AAB1228
Dictyna major|SSBAF7540-13|Canada.Alberta|Dictynidae|BOLD:AAB1228
Dictyna major|SSBAF6195-13|Canada.Alberta|Dictynidae|BOLD:AAB1228
Dictyna major|SPICA772-10|Canada.British Columbia|Dictynidae|BOLD:AAB1228

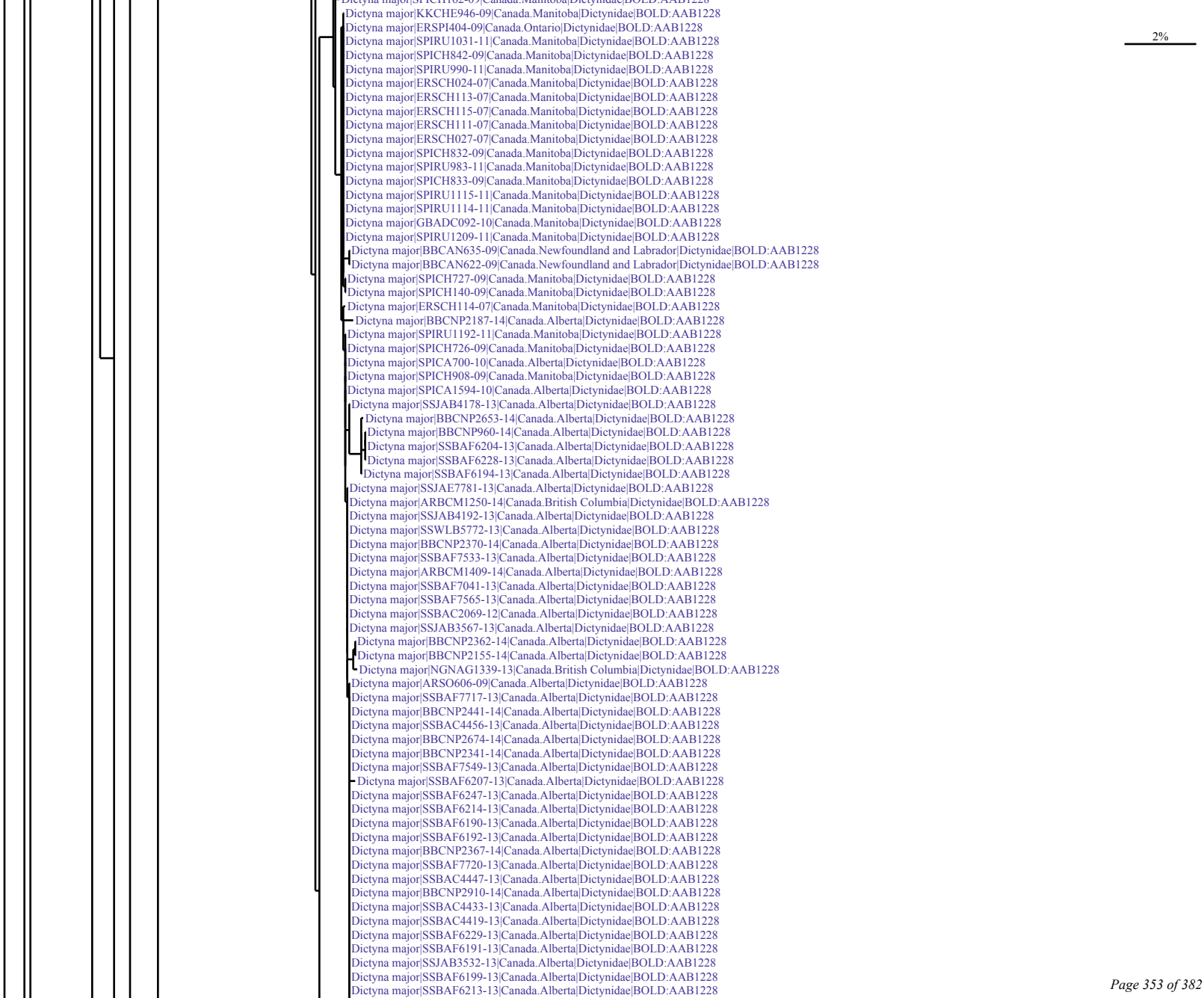
Dictyna major|KKCHE946-09|Canada.Manitoba|Dictynidae|BOLD:AAB1228
Dictyna major|ERSPI404-09|Canada.Ontario|Dictynidae|BOLD:AAB1228
Dictyna major|SPIRU1031-11|Canada.Manitoba|Dictynidae|BOLD:AAB1228
Dictyna major|SPICH842-09|Canada.Manitoba|Dictynidae|BOLD:AAB1228
Dictyna major|SPIRU990-11|Canada.Manitoba|Dictynidae|BOLD:AAB1228
Dictyna major|ERSCH024-07|Canada.Manitoba|Dictynidae|BOLD:AAB1228
Dictyna major|ERSCH113-07|Canada.Manitoba|Dictynidae|BOLD:AAB1228
Dictyna major|ERSCH115-07|Canada.Manitoba|Dictynidae|BOLD:AAB1228
Dictyna major|ERSCH111-07|Canada.Manitoba|Dictynidae|BOLD:AAB1228
Dictyna major|ERSCH027-07|Canada.Manitoba|Dictynidae|BOLD:AAB1228
Dictyna major|SPICH832-09|Canada.Manitoba|Dictynidae|BOLD:AAB1228
Dictyna major|SPIRU983-11|Canada.Manitoba|Dictynidae|BOLD:AAB1228
Dictyna major|SPICH833-09|Canada.Manitoba|Dictynidae|BOLD:AAB1228
Dictyna major|SPIRU1115-11|Canada.Manitoba|Dictynidae|BOLD:AAB1228
Dictyna major|SPIRU1114-11|Canada.Manitoba|Dictynidae|BOLD:AAB1228
Dictyna major|GBADC092-10|Canada.Manitoba|Dictynidae|BOLD:AAB1228
Dictyna major|SPIRU1209-11|Canada.Manitoba|Dictynidae|BOLD:AAB1228
Dictyna major|BBCAN635-09|Canada.Newfoundland and Labrador|Dictynidae|BOLD:AAB1228
Dictyna major|BBCAN622-09|Canada.Newfoundland and Labrador|Dictynidae|BOLD:AAB1228
Dictyna major|SPICH727-09|Canada.Manitoba|Dictynidae|BOLD:AAB1228
Dictyna major|SPICH140-09|Canada.Manitoba|Dictynidae|BOLD:AAB1228
Dictyna major|ERSCH114-07|Canada.Manitoba|Dictynidae|BOLD:AAB1228
Dictyna major|BBCNP2187-14|Canada.Alberta|Dictynidae|BOLD:AAB1228
Dictyna major|SPIRU1192-11|Canada.Manitoba|Dictynidae|BOLD:AAB1228
Dictyna major|SPICH726-09|Canada.Manitoba|Dictynidae|BOLD:AAB1228
Dictyna major|SPICA700-10|Canada.Alberta|Dictynidae|BOLD:AAB1228
Dictyna major|SPICH908-09|Canada.Manitoba|Dictynidae|BOLD:AAB1228
Dictyna major|SPICA1594-10|Canada.Alberta|Dictynidae|BOLD:AAB1228
Dictyna major|SSJAB4178-13|Canada.Alberta|Dictynidae|BOLD:AAB1228
Dictyna major|BBCNP2653-14|Canada.Alberta|Dictynidae|BOLD:AAB1228
Dictyna major|BBCNP960-14|Canada.Alberta|Dictynidae|BOLD:AAB1228
Dictyna major|SSBAF6204-13|Canada.Alberta|Dictynidae|BOLD:AAB1228
Dictyna major|SSBAF6228-13|Canada.Alberta|Dictynidae|BOLD:AAB1228
Dictyna major|SSBAF6194-13|Canada.Alberta|Dictynidae|BOLD:AAB1228
Dictyna major|SSJAE7781-13|Canada.Alberta|Dictynidae|BOLD:AAB1228
Dictyna major|ARBCM1250-14|Canada.British Columbia|Dictynidae|BOLD:AAB1228
Dictyna major|SSJAB4192-13|Canada.Alberta|Dictynidae|BOLD:AAB1228
Dictyna major|SSWLB5772-13|Canada.Alberta|Dictynidae|BOLD:AAB1228
Dictyna major|BBCNP2370-14|Canada.Alberta|Dictynidae|BOLD:AAB1228
Dictyna major|SSBAF7533-13|Canada.Alberta|Dictynidae|BOLD:AAB1228
Dictyna major|ARBCM1409-14|Canada.Alberta|Dictynidae|BOLD:AAB1228
Dictyna major|SSBAF7041-13|Canada.Alberta|Dictynidae|BOLD:AAB1228
Dictyna major|SSBAF7565-13|Canada.Alberta|Dictynidae|BOLD:AAB1228
Dictyna major|SSBAC2069-12|Canada.Alberta|Dictynidae|BOLD:AAB1228
Dictyna major|SSJAB3567-13|Canada.Alberta|Dictynidae|BOLD:AAB1228
Dictyna major|BBCNP2362-14|Canada.Alberta|Dictynidae|BOLD:AAB1228
Dictyna major|BBCNP2155-14|Canada.Alberta|Dictynidae|BOLD:AAB1228
Dictyna major|NGNAG1339-13|Canada.British Columbia|Dictynidae|BOLD:AAB1228
Dictyna major|ARSO606-09|Canada.Alberta|Dictynidae|BOLD:AAB1228
Dictyna major|SSBAF7717-13|Canada.Alberta|Dictynidae|BOLD:AAB1228
Dictyna major|BBCNP2441-14|Canada.Alberta|Dictynidae|BOLD:AAB1228
Dictyna major|SSBAC4456-13|Canada.Alberta|Dictynidae|BOLD:AAB1228
Dictyna major|BBCNP2674-14|Canada.Alberta|Dictynidae|BOLD:AAB1228
Dictyna major|BBCNP2341-14|Canada.Alberta|Dictynidae|BOLD:AAB1228
Dictyna major|SSBAF7549-13|Canada.Alberta|Dictynidae|BOLD:AAB1228
Dictyna major|SSBAF6207-13|Canada.Alberta|Dictynidae|BOLD:AAB1228
Dictyna major|SSBAF6247-13|Canada.Alberta|Dictynidae|BOLD:AAB1228
Dictyna major|SSBAF6214-13|Canada.Alberta|Dictynidae|BOLD:AAB1228
Dictyna major|SSBAF6190-13|Canada.Alberta|Dictynidae|BOLD:AAB1228
Dictyna major|SSBAF6192-13|Canada.Alberta|Dictynidae|BOLD:AAB1228
Dictyna major|BBCNP2367-14|Canada.Alberta|Dictynidae|BOLD:AAB1228
Dictyna major|SSBAF7720-13|Canada.Alberta|Dictynidae|BOLD:AAB1228
Dictyna major|SSBAC4447-13|Canada.Alberta|Dictynidae|BOLD:AAB1228
Dictyna major|BBCNP2910-14|Canada.Alberta|Dictynidae|BOLD:AAB1228
Dictyna major|SSBAC4433-13|Canada.Alberta|Dictynidae|BOLD:AAB1228
Dictyna major|SSBAC4419-13|Canada.Alberta|Dictynidae|BOLD:AAB1228
Dictyna major|SSBAF6229-13|Canada.Alberta|Dictynidae|BOLD:AAB1228
Dictyna major|SSBAF6191-13|Canada.Alberta|Dictynidae|BOLD:AAB1228
Dictyna major|SSJAB3532-13|Canada.Alberta|Dictynidae|BOLD:AAB1228
Dictyna major|SSBAF6199-13|Canada.Alberta|Dictynidae|BOLD:AAB1228
Dictyna major|SSBAF6213-13|Canada.Alberta|Dictynidae|BOLD:AAB1228
2%

2%
Dictyna major|SSBAF6245-13|Canada.Alberta|Dictynidae|BOLD:AAB1228
Dictyna major|SSBAF6251-13|Canada.Alberta|Dictynidae|BOLD:AAB1228
Dictyna major|BBCNP3066-14|Canada.Alberta|Dictynidae|BOLD:AAB1228
Dictyna major|SSBAC4416-13|Canada.Alberta|Dictynidae|BOLD:AAB1228
Dictyna major|SSBAF7522-13|Canada.Alberta|Dictynidae|BOLD:AAB1228
Dictyna major|SSBAC4435-13|Canada.Alberta|Dictynidae|BOLD:AAB1228
Dictyna major|SSBAF7568-13|Canada.Alberta|Dictynidae|BOLD:AAB1228
Dictyna major|SSBAF6243-13|Canada.Alberta|Dictynidae|BOLD:AAB1228
Dictyna major|SSBAF7535-13|Canada.Alberta|Dictynidae|BOLD:AAB1228
Dictyna major|SSBAF7537-13|Canada.Alberta|Dictynidae|BOLD:AAB1228
Dictyna major|SSBAF7541-13|Canada.Alberta|Dictynidae|BOLD:AAB1228
Dictyna major|SSBAF6193-13|Canada.Alberta|Dictynidae|BOLD:AAB1228
Dictyna major|SSBAF7547-13|Canada.Alberta|Dictynidae|BOLD:AAB1228
Dictyna major|BBCNP2664-14|Canada.Alberta|Dictynidae|BOLD:AAB1228
Dictyna major|SSBAC4404-13|Canada.Alberta|Dictynidae|BOLD:AAB1228
Dictyna major|BBCNP2174-14|Canada.Alberta|Dictynidae|BOLD:AAB1228
Dictyna major|BBCNP2348-14|Canada.Alberta|Dictynidae|BOLD:AAB1228
Dictyna major|SSWLB3940-13|Canada.Alberta|Dictynidae|BOLD:AAB1228
Dictyna major|BBCNP2919-14|Canada.Alberta|Dictynidae|BOLD:AAB1228
Dictyna major|BBCNP2366-14|Canada.Alberta|Dictynidae|BOLD:AAB1228
Dictyna major|SSBAF7529-13|Canada.Alberta|Dictynidae|BOLD:AAB1228
Dictyna major|SSBAF7550-13|Canada.Alberta|Dictynidae|BOLD:AAB1228
Dictyna major|BBCNP2351-14|Canada.Alberta|Dictynidae|BOLD:AAB1228
Dictyna major|SSBAF7555-13|Canada.Alberta|Dictynidae|BOLD:AAB1228
Dictyna major|SSBAF7545-13|Canada.Alberta|Dictynidae|BOLD:AAB1228
Dictyna major|SSBAF7573-13|Canada.Alberta|Dictynidae|BOLD:AAB1228
Dictyna major|SSBAF7572-13|Canada.Alberta|Dictynidae|BOLD:AAB1228
Dictyna major|SSBAF7544-13|Canada.Alberta|Dictynidae|BOLD:AAB1228
Dictyna major|NGNAG1336-13|Canada.British Columbia|Dictynidae|BOLD:AAB1228
Dictyna major|BBCNP2917-14|Canada.Alberta|Dictynidae|BOLD:AAB1228
Dictyna major|SSBAF7516-13|Canada.Alberta|Dictynidae|BOLD:AAB1228
Dictyna major|SSBAF7515-13|Canada.Alberta|Dictynidae|BOLD:AAB1228
Dictyna major|SSBAF7514-13|Canada.Alberta|Dictynidae|BOLD:AAB1228
Dictyna major|SSBAF6219-13|Canada.Alberta|Dictynidae|BOLD:AAB1228
Dictyna major|SSBAF7521-13|Canada.Alberta|Dictynidae|BOLD:AAB1228
Dictyna major|SSBAF7534-13|Canada.Alberta|Dictynidae|BOLD:AAB1228
Dictyna major|SSBAF6242-13|Canada.Alberta|Dictynidae|BOLD:AAB1228
Dictyna major|SSBAF7513-13|Canada.Alberta|Dictynidae|BOLD:AAB1228
Dictyna major|SPICA602-10|Canada.British Columbia|Dictynidae|BOLD:AAB1228
Dictyna major|SPICA769-10|Canada.British Columbia|Dictynidae|BOLD:AAB1228
Dictyna major|SPICA601-10|Canada.British Columbia|Dictynidae|BOLD:AAB1228
Dictyna major|SPICA764-10|Canada.British Columbia|Dictynidae|BOLD:AAB1228
Dictyna major|SSBAF6236-13|Canada.Alberta|Dictynidae|BOLD:AAB1228
Dictyna major|SSBAC4451-13|Canada.Alberta|Dictynidae|BOLD:AAB1228
Dictyna major|GBADC040-10|Canada.Manitoba|Dictynidae|BOLD:AAB1228
Dictyna major|BBCNP2129-14|Canada.Alberta|Dictynidae|BOLD:ABU7574
Dictyna major|SSJAE9752-13|Canada.Alberta|Dictynidae|BOLD:ACK3564
Dictyna major|SSBAC4454-13|Canada.Alberta|Dictynidae|BOLD:ACK3564
Dictyna major|BBCNP2695-14|Canada.Alberta|Dictynidae|BOLD:ACK3564
Dictyna major|SSWLB3938-13|Canada.Alberta|Dictynidae|BOLD:AAB1228
Dictyna major|BBCAN961-10|Canada.Alberta|Dictynidae|BOLD:AAB1228
Dictyna major|NGNAX4785-14|Canada.British Columbia|Dictynidae|BOLD:AAB1228
Dictyna major|NGNAY2723-14|Canada.British Columbia|Dictynidae|BOLD:AAB1228
Dictyna major|SPICA768-10|Canada.British Columbia|Dictynidae|BOLD:AAB1228
Dictyna major|GBADC060-10|Canada.Manitoba|Dictynidae|BOLD:AAB1228
Dictyna major|SPRMA906-12|Canada.British Columbia|Dictynidae|BOLD:AAB1228
Dictyna major|SPICA773-10|Canada.British Columbia|Dictynidae|BOLD:AAB1228
Dictyna major|ARSO312-08|Canada.Alberta|Dictynidae|BOLD:AAB1228
Dictyna major|SPICA765-10|Canada.British Columbia|Dictynidae|BOLD:AAB1228
Dictyna major|SPICA767-10|Canada.British Columbia|Dictynidae|BOLD:AAB1228
Dictyna major|SPICA1973-11|Canada.British Columbia|Dictynidae|BOLD:AAB1228
Dictyna major|SSBAA5259-12|Canada.Alberta|Dictynidae|BOLD:AAB1228
Dictyna major|BBCNP955-14|Canada.Alberta|Dictynidae|BOLD:AAB1228
Dictyna major|BBCNP1021-14|Canada.Alberta|Dictynidae|BOLD:AAB1228
Dictyna major|SSBAF7542-13|Canada.Alberta|Dictynidae|BOLD:AAB1228
Dictyna major|BBCNP2260-14|Canada.Alberta|Dictynidae|BOLD:AAB1228
Dictyna major|BBCNP1203-14|Canada.Alberta|Dictynidae|BOLD:AAB1228
Dictyna major|BBCNP2648-14|Canada.Alberta|Dictynidae|BOLD:AAB1228
Dictyna major|SSBAC4429-13|Canada.Alberta|Dictynidae|BOLD:AAB1228
Dictyna major|SSWLB3937-13|Canada.Alberta|Dictynidae|BOLD:AAB1228
Dictyna major|SSWLB3954-13|Canada.Alberta|Dictynidae|BOLD:AAB1228

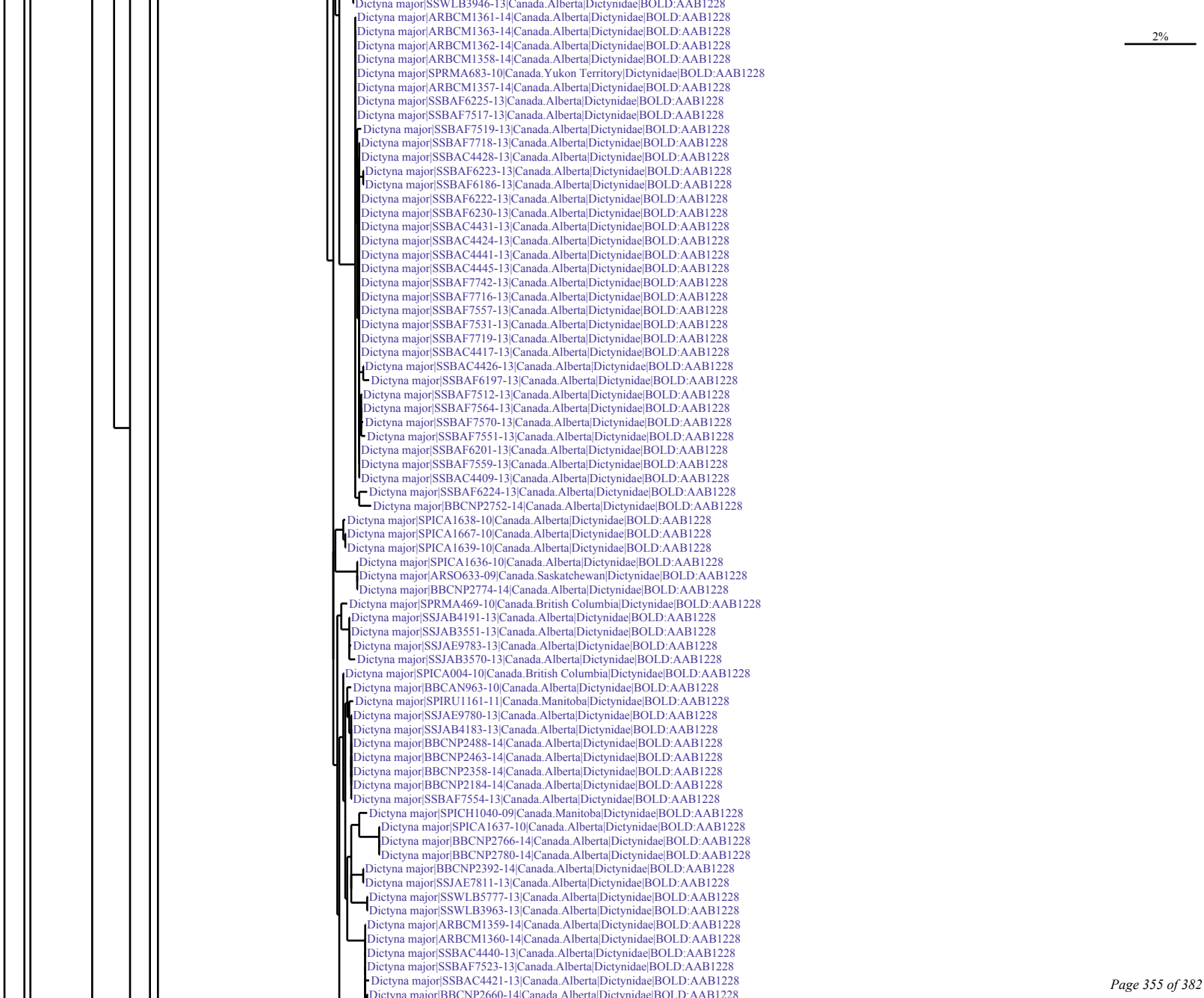
2%
Dictyna major|SSWLB3946-13|Canada.Alberta|Dictynidae|BOLD:AAB1228
Dictyna major|ARBCM1361-14|Canada.Alberta|Dictynidae|BOLD:AAB1228
Dictyna major|ARBCM1363-14|Canada.Alberta|Dictynidae|BOLD:AAB1228
Dictyna major|ARBCM1362-14|Canada.Alberta|Dictynidae|BOLD:AAB1228
Dictyna major|ARBCM1358-14|Canada.Alberta|Dictynidae|BOLD:AAB1228
Dictyna major|SPRMA683-10|Canada.Yukon Territory|Dictynidae|BOLD:AAB1228
Dictyna major|ARBCM1357-14|Canada.Alberta|Dictynidae|BOLD:AAB1228
Dictyna major|SSBAF6225-13|Canada.Alberta|Dictynidae|BOLD:AAB1228
Dictyna major|SSBAF7517-13|Canada.Alberta|Dictynidae|BOLD:AAB1228
Dictyna major|SSBAF7519-13|Canada.Alberta|Dictynidae|BOLD:AAB1228
Dictyna major|SSBAF7718-13|Canada.Alberta|Dictynidae|BOLD:AAB1228
Dictyna major|SSBAC4428-13|Canada.Alberta|Dictynidae|BOLD:AAB1228
Dictyna major|SSBAF6223-13|Canada.Alberta|Dictynidae|BOLD:AAB1228
Dictyna major|SSBAF6186-13|Canada.Alberta|Dictynidae|BOLD:AAB1228
Dictyna major|SSBAF6222-13|Canada.Alberta|Dictynidae|BOLD:AAB1228
Dictyna major|SSBAF6230-13|Canada.Alberta|Dictynidae|BOLD:AAB1228
Dictyna major|SSBAC4431-13|Canada.Alberta|Dictynidae|BOLD:AAB1228
Dictyna major|SSBAC4424-13|Canada.Alberta|Dictynidae|BOLD:AAB1228
Dictyna major|SSBAC4441-13|Canada.Alberta|Dictynidae|BOLD:AAB1228
Dictyna major|SSBAC4445-13|Canada.Alberta|Dictynidae|BOLD:AAB1228
Dictyna major|SSBAF7742-13|Canada.Alberta|Dictynidae|BOLD:AAB1228
Dictyna major|SSBAF7716-13|Canada.Alberta|Dictynidae|BOLD:AAB1228
Dictyna major|SSBAF7557-13|Canada.Alberta|Dictynidae|BOLD:AAB1228
Dictyna major|SSBAF7531-13|Canada.Alberta|Dictynidae|BOLD:AAB1228
Dictyna major|SSBAF7719-13|Canada.Alberta|Dictynidae|BOLD:AAB1228
Dictyna major|SSBAC4417-13|Canada.Alberta|Dictynidae|BOLD:AAB1228
Dictyna major|SSBAC4426-13|Canada.Alberta|Dictynidae|BOLD:AAB1228
Dictyna major|SSBAF6197-13|Canada.Alberta|Dictynidae|BOLD:AAB1228
Dictyna major|SSBAF7512-13|Canada.Alberta|Dictynidae|BOLD:AAB1228
Dictyna major|SSBAF7564-13|Canada.Alberta|Dictynidae|BOLD:AAB1228
Dictyna major|SSBAF7570-13|Canada.Alberta|Dictynidae|BOLD:AAB1228
Dictyna major|SSBAF7551-13|Canada.Alberta|Dictynidae|BOLD:AAB1228
Dictyna major|SSBAF6201-13|Canada.Alberta|Dictynidae|BOLD:AAB1228
Dictyna major|SSBAF7559-13|Canada.Alberta|Dictynidae|BOLD:AAB1228
Dictyna major|SSBAC4409-13|Canada.Alberta|Dictynidae|BOLD:AAB1228
Dictyna major|SSBAF6224-13|Canada.Alberta|Dictynidae|BOLD:AAB1228
Dictyna major|BBCNP2752-14|Canada.Alberta|Dictynidae|BOLD:AAB1228
Dictyna major|SPICA1638-10|Canada.Alberta|Dictynidae|BOLD:AAB1228
Dictyna major|SPICA1667-10|Canada.Alberta|Dictynidae|BOLD:AAB1228
Dictyna major|SPICA1639-10|Canada.Alberta|Dictynidae|BOLD:AAB1228
Dictyna major|SPICA1636-10|Canada.Alberta|Dictynidae|BOLD:AAB1228
Dictyna major|ARSO633-09|Canada.Saskatchewan|Dictynidae|BOLD:AAB1228
Dictyna major|BBCNP2774-14|Canada.Alberta|Dictynidae|BOLD:AAB1228
Dictyna major|SPRMA469-10|Canada.British Columbia|Dictynidae|BOLD:AAB1228
Dictyna major|SSJAB4191-13|Canada.Alberta|Dictynidae|BOLD:AAB1228
Dictyna major|SSJAB3551-13|Canada.Alberta|Dictynidae|BOLD:AAB1228
Dictyna major|SSJAE9783-13|Canada.Alberta|Dictynidae|BOLD:AAB1228
Dictyna major|SSJAB3570-13|Canada.Alberta|Dictynidae|BOLD:AAB1228
Dictyna major|SPICA004-10|Canada.British Columbia|Dictynidae|BOLD:AAB1228
Dictyna major|BBCAN963-10|Canada.Alberta|Dictynidae|BOLD:AAB1228
Dictyna major|SPIRU1161-11|Canada.Manitoba|Dictynidae|BOLD:AAB1228
Dictyna major|SSJAE9780-13|Canada.Alberta|Dictynidae|BOLD:AAB1228
Dictyna major|SSJAB4183-13|Canada.Alberta|Dictynidae|BOLD:AAB1228
Dictyna major|BBCNP2488-14|Canada.Alberta|Dictynidae|BOLD:AAB1228
Dictyna major|BBCNP2463-14|Canada.Alberta|Dictynidae|BOLD:AAB1228
Dictyna major|BBCNP2358-14|Canada.Alberta|Dictynidae|BOLD:AAB1228
Dictyna major|BBCNP2184-14|Canada.Alberta|Dictynidae|BOLD:AAB1228
Dictyna major|SSBAF7554-13|Canada.Alberta|Dictynidae|BOLD:AAB1228
Dictyna major|SPICH1040-09|Canada.Manitoba|Dictynidae|BOLD:AAB1228
Dictyna major|SPICA1637-10|Canada.Alberta|Dictynidae|BOLD:AAB1228
Dictyna major|BBCNP2766-14|Canada.Alberta|Dictynidae|BOLD:AAB1228
Dictyna major|BBCNP2780-14|Canada.Alberta|Dictynidae|BOLD:AAB1228
Dictyna major|BBCNP2392-14|Canada.Alberta|Dictynidae|BOLD:AAB1228
Dictyna major|SSJAE7811-13|Canada.Alberta|Dictynidae|BOLD:AAB1228
Dictyna major|SSWLB5777-13|Canada.Alberta|Dictynidae|BOLD:AAB1228
Dictyna major|SSWLB3963-13|Canada.Alberta|Dictynidae|BOLD:AAB1228
Dictyna major|ARBCM1359-14|Canada.Alberta|Dictynidae|BOLD:AAB1228
Dictyna major|ARBCM1360-14|Canada.Alberta|Dictynidae|BOLD:AAB1228
Dictyna major|SSBAC4440-13|Canada.Alberta|Dictynidae|BOLD:AAB1228
Dictyna major|SSBAF7523-13|Canada.Alberta|Dictynidae|BOLD:AAB1228
Dictyna major|SSBAC4421-13|Canada.Alberta|Dictynidae|BOLD:AAB1228
Dictyna major|BBCNP2660-14|Canada.Alberta|Dictynidae|BOLD:AAB1228

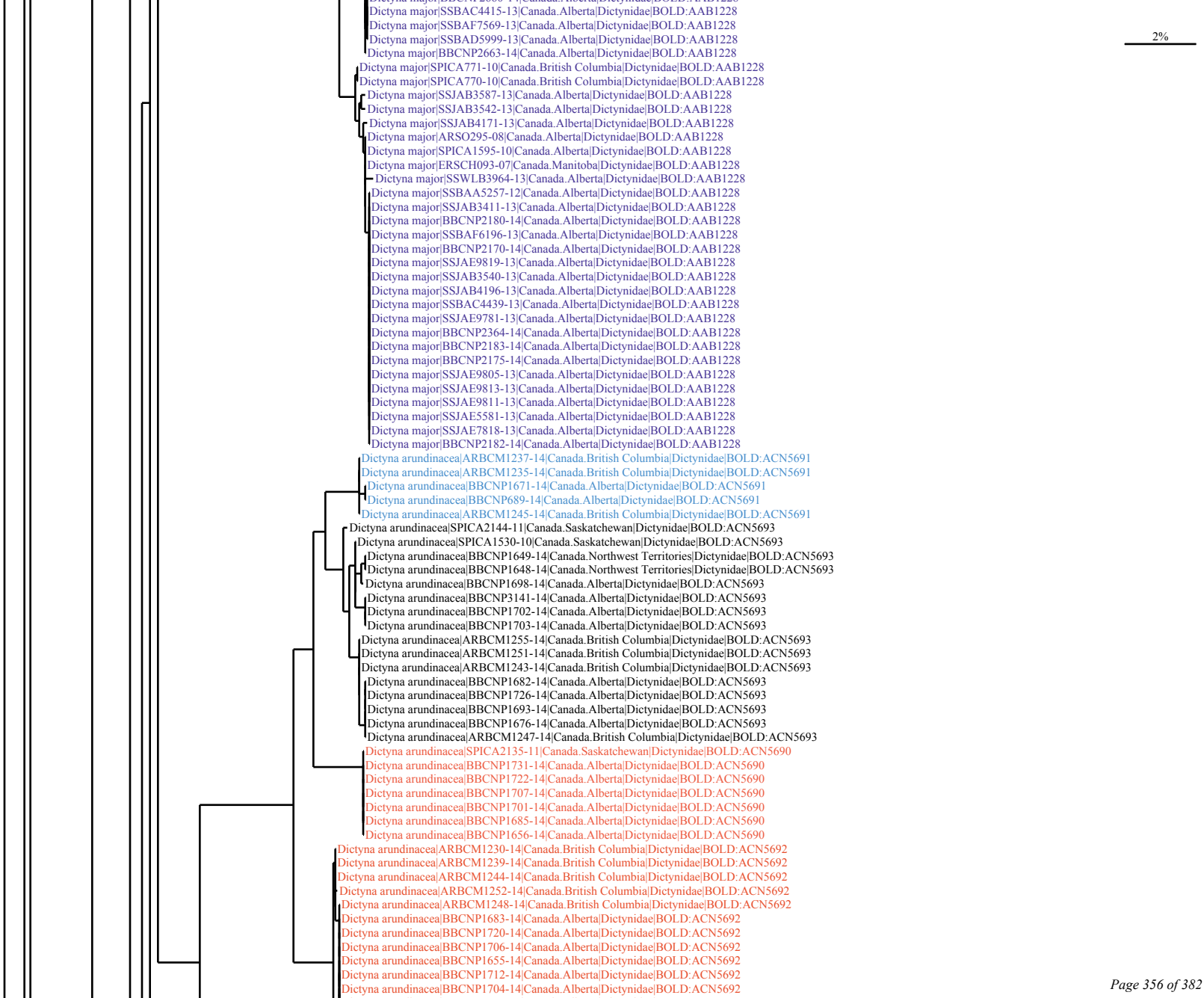
2%
Dictyna major|SSBAC4415-13|Canada.Alberta|Dictynidae|BOLD:AAB1228
Dictyna major|SSBAF7569-13|Canada.Alberta|Dictynidae|BOLD:AAB1228
Dictyna major|SSBAD5999-13|Canada.Alberta|Dictynidae|BOLD:AAB1228
Dictyna major|BBCNP2663-14|Canada.Alberta|Dictynidae|BOLD:AAB1228
Dictyna major|SPICA771-10|Canada.British Columbia|Dictynidae|BOLD:AAB1228
Dictyna major|SPICA770-10|Canada.British Columbia|Dictynidae|BOLD:AAB1228
Dictyna major|SSJAB3587-13|Canada.Alberta|Dictynidae|BOLD:AAB1228
Dictyna major|SSJAB3542-13|Canada.Alberta|Dictynidae|BOLD:AAB1228
Dictyna major|SSJAB4171-13|Canada.Alberta|Dictynidae|BOLD:AAB1228
Dictyna major|ARSO295-08|Canada.Alberta|Dictynidae|BOLD:AAB1228
Dictyna major|SPICA1595-10|Canada.Alberta|Dictynidae|BOLD:AAB1228
Dictyna major|ERSCH093-07|Canada.Manitoba|Dictynidae|BOLD:AAB1228
Dictyna major|SSWLB3964-13|Canada.Alberta|Dictynidae|BOLD:AAB1228
Dictyna major|SSBAA5257-12|Canada.Alberta|Dictynidae|BOLD:AAB1228
Dictyna major|SSJAB3411-13|Canada.Alberta|Dictynidae|BOLD:AAB1228
Dictyna major|BBCNP2180-14|Canada.Alberta|Dictynidae|BOLD:AAB1228
Dictyna major|SSBAF6196-13|Canada.Alberta|Dictynidae|BOLD:AAB1228
Dictyna major|BBCNP2170-14|Canada.Alberta|Dictynidae|BOLD:AAB1228
Dictyna major|SSJAE9819-13|Canada.Alberta|Dictynidae|BOLD:AAB1228
Dictyna major|SSJAB3540-13|Canada.Alberta|Dictynidae|BOLD:AAB1228
Dictyna major|SSJAB4196-13|Canada.Alberta|Dictynidae|BOLD:AAB1228
Dictyna major|SSBAC4439-13|Canada.Alberta|Dictynidae|BOLD:AAB1228
Dictyna major|SSJAE9781-13|Canada.Alberta|Dictynidae|BOLD:AAB1228
Dictyna major|BBCNP2364-14|Canada.Alberta|Dictynidae|BOLD:AAB1228
Dictyna major|BBCNP2183-14|Canada.Alberta|Dictynidae|BOLD:AAB1228
Dictyna major|BBCNP2175-14|Canada.Alberta|Dictynidae|BOLD:AAB1228
Dictyna major|SSJAE9805-13|Canada.Alberta|Dictynidae|BOLD:AAB1228
Dictyna major|SSJAE9813-13|Canada.Alberta|Dictynidae|BOLD:AAB1228
Dictyna major|SSJAE9811-13|Canada.Alberta|Dictynidae|BOLD:AAB1228
Dictyna major|SSJAE5581-13|Canada.Alberta|Dictynidae|BOLD:AAB1228
Dictyna major|SSJAE7818-13|Canada.Alberta|Dictynidae|BOLD:AAB1228
Dictyna major|BBCNP2182-14|Canada.Alberta|Dictynidae|BOLD:AAB1228
Dictyna arundinacea|ARBCM1237-14|Canada.British Columbia|Dictynidae|BOLD:ACN5691
Dictyna arundinacea|ARBCM1235-14|Canada.British Columbia|Dictynidae|BOLD:ACN5691
Dictyna arundinacea|BBCNP1671-14|Canada.Alberta|Dictynidae|BOLD:ACN5691
Dictyna arundinacea|BBCNP689-14|Canada.Alberta|Dictynidae|BOLD:ACN5691
Dictyna arundinacea|ARBCM1245-14|Canada.British Columbia|Dictynidae|BOLD:ACN5691
Dictyna arundinacea|SPICA2144-11|Canada.Saskatchewan|Dictynidae|BOLD:ACN5693
Dictyna arundinacea|SPICA1530-10|Canada.Saskatchewan|Dictynidae|BOLD:ACN5693
Dictyna arundinacea|BBCNP1649-14|Canada.Northwest Territories|Dictynidae|BOLD:ACN5693
Dictyna arundinacea|BBCNP1648-14|Canada.Northwest Territories|Dictynidae|BOLD:ACN5693
Dictyna arundinacea|BBCNP1698-14|Canada.Alberta|Dictynidae|BOLD:ACN5693
Dictyna arundinacea|BBCNP3141-14|Canada.Alberta|Dictynidae|BOLD:ACN5693
Dictyna arundinacea|BBCNP1702-14|Canada.Alberta|Dictynidae|BOLD:ACN5693
Dictyna arundinacea|BBCNP1703-14|Canada.Alberta|Dictynidae|BOLD:ACN5693
Dictyna arundinacea|ARBCM1255-14|Canada.British Columbia|Dictynidae|BOLD:ACN5693
Dictyna arundinacea|ARBCM1251-14|Canada.British Columbia|Dictynidae|BOLD:ACN5693
Dictyna arundinacea|ARBCM1243-14|Canada.British Columbia|Dictynidae|BOLD:ACN5693
Dictyna arundinacea|BBCNP1682-14|Canada.Alberta|Dictynidae|BOLD:ACN5693
Dictyna arundinacea|BBCNP1726-14|Canada.Alberta|Dictynidae|BOLD:ACN5693
Dictyna arundinacea|BBCNP1693-14|Canada.Alberta|Dictynidae|BOLD:ACN5693
Dictyna arundinacea|BBCNP1676-14|Canada.Alberta|Dictynidae|BOLD:ACN5693
Dictyna arundinacea|ARBCM1247-14|Canada.British Columbia|Dictynidae|BOLD:ACN5693
Dictyna arundinacea|SPICA2135-11|Canada.Saskatchewan|Dictynidae|BOLD:ACN5690
Dictyna arundinacea|BBCNP1731-14|Canada.Alberta|Dictynidae|BOLD:ACN5690
Dictyna arundinacea|BBCNP1722-14|Canada.Alberta|Dictynidae|BOLD:ACN5690
Dictyna arundinacea|BBCNP1707-14|Canada.Alberta|Dictynidae|BOLD:ACN5690
Dictyna arundinacea|BBCNP1701-14|Canada.Alberta|Dictynidae|BOLD:ACN5690
Dictyna arundinacea|BBCNP1685-14|Canada.Alberta|Dictynidae|BOLD:ACN5690
Dictyna arundinacea|BBCNP1656-14|Canada.Alberta|Dictynidae|BOLD:ACN5690
Dictyna arundinacea|ARBCM1230-14|Canada.British Columbia|Dictynidae|BOLD:ACN5692
Dictyna arundinacea|ARBCM1239-14|Canada.British Columbia|Dictynidae|BOLD:ACN5692
Dictyna arundinacea|ARBCM1244-14|Canada.British Columbia|Dictynidae|BOLD:ACN5692
Dictyna arundinacea|ARBCM1252-14|Canada.British Columbia|Dictynidae|BOLD:ACN5692
Dictyna arundinacea|ARBCM1248-14|Canada.British Columbia|Dictynidae|BOLD:ACN5692
Dictyna arundinacea|BBCNP1683-14|Canada.Alberta|Dictynidae|BOLD:ACN5692
Dictyna arundinacea|BBCNP1720-14|Canada.Alberta|Dictynidae|BOLD:ACN5692
Dictyna arundinacea|BBCNP1706-14|Canada.Alberta|Dictynidae|BOLD:ACN5692
Dictyna arundinacea|BBCNP1655-14|Canada.Alberta|Dictynidae|BOLD:ACN5692
Dictyna arundinacea|BBCNP1712-14|Canada.Alberta|Dictynidae|BOLD:ACN5692
Dictyna arundinacea|BBCNP1704-14|Canada.Alberta|Dictynidae|BOLD:ACN5692

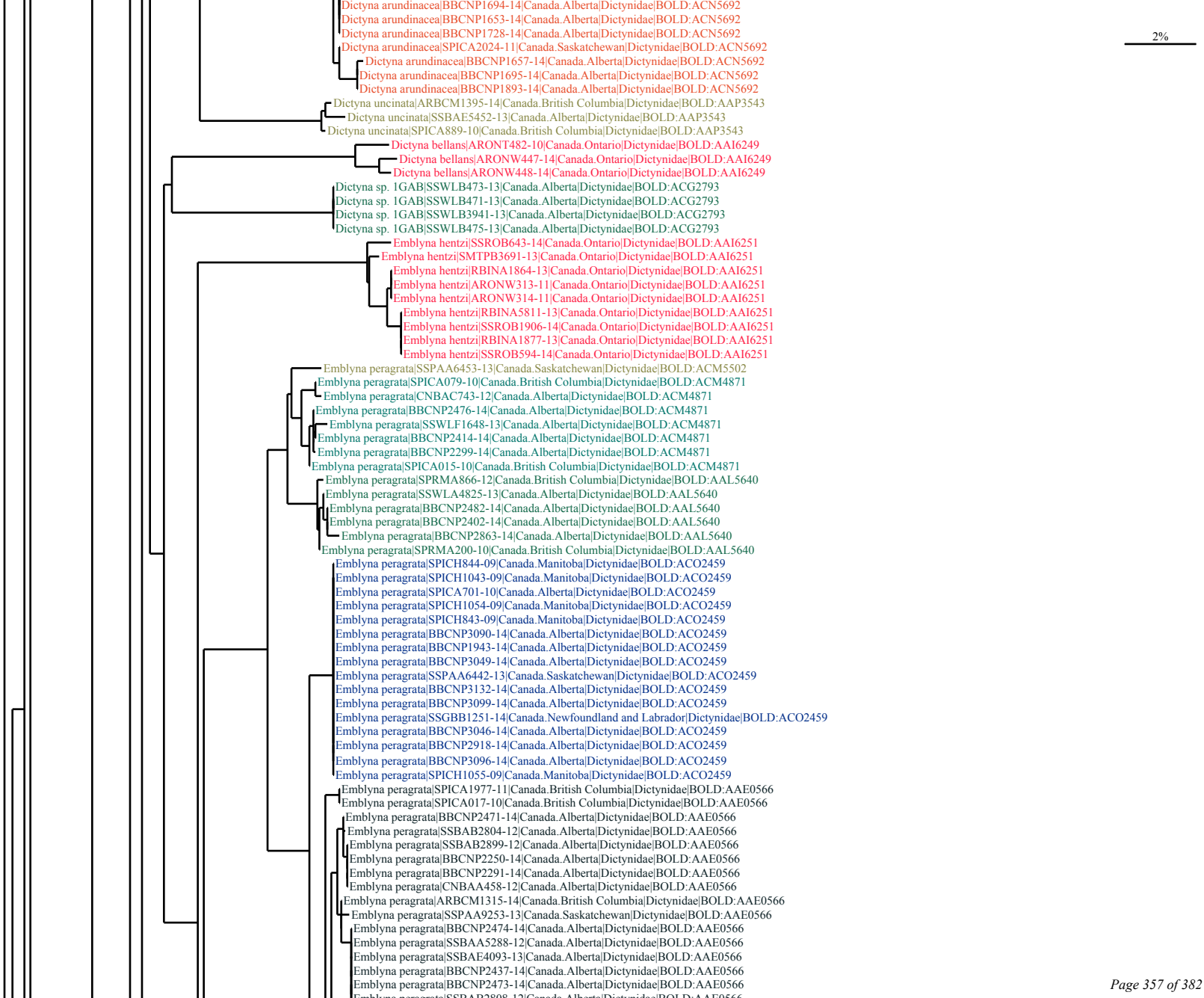
2%
Dictyna arundinacea|BBCNP1694-14|Canada.Alberta|Dictynidae|BOLD:ACN5692
Dictyna arundinacea|BBCNP1653-14|Canada.Alberta|Dictynidae|BOLD:ACN5692
Dictyna arundinacea|BBCNP1728-14|Canada.Alberta|Dictynidae|BOLD:ACN5692
Dictyna arundinacea|SPICA2024-11|Canada.Saskatchewan|Dictynidae|BOLD:ACN5692
Dictyna arundinacea|BBCNP1657-14|Canada.Alberta|Dictynidae|BOLD:ACN5692
Dictyna arundinacea|BBCNP1695-14|Canada.Alberta|Dictynidae|BOLD:ACN5692
Dictyna arundinacea|BBCNP1893-14|Canada.Alberta|Dictynidae|BOLD:ACN5692
Dictyna uncinata|ARBCM1395-14|Canada.British Columbia|Dictynidae|BOLD:AAP3543
Dictyna uncinata|SSBAE5452-13|Canada.Alberta|Dictynidae|BOLD:AAP3543
Dictyna uncinata|SPICA889-10|Canada.British Columbia|Dictynidae|BOLD:AAP3543
Dictyna bellans|ARONT482-10|Canada.Ontario|Dictynidae|BOLD:AAI6249
Dictyna bellans|ARONW447-14|Canada.Ontario|Dictynidae|BOLD:AAI6249
Dictyna bellans|ARONW448-14|Canada.Ontario|Dictynidae|BOLD:AAI6249
Dictyna sp. 1GAB|SSWLB473-13|Canada.Alberta|Dictynidae|BOLD:ACG2793
Dictyna sp. 1GAB|SSWLB471-13|Canada.Alberta|Dictynidae|BOLD:ACG2793
Dictyna sp. 1GAB|SSWLB3941-13|Canada.Alberta|Dictynidae|BOLD:ACG2793
Dictyna sp. 1GAB|SSWLB475-13|Canada.Alberta|Dictynidae|BOLD:ACG2793
Emblyna hentzi|SSROB643-14|Canada.Ontario|Dictynidae|BOLD:AAI6251
Emblyna hentzi|SMTPB3691-13|Canada.Ontario|Dictynidae|BOLD:AAI6251
Emblyna hentzi|RBINA1864-13|Canada.Ontario|Dictynidae|BOLD:AAI6251
Emblyna hentzi|ARONW313-11|Canada.Ontario|Dictynidae|BOLD:AAI6251
Emblyna hentzi|ARONW314-11|Canada.Ontario|Dictynidae|BOLD:AAI6251
Emblyna hentzi|RBINA5811-13|Canada.Ontario|Dictynidae|BOLD:AAI6251
Emblyna hentzi|SSROB1906-14|Canada.Ontario|Dictynidae|BOLD:AAI6251
Emblyna hentzi|RBINA1877-13|Canada.Ontario|Dictynidae|BOLD:AAI6251
Emblyna hentzi|SSROB594-14|Canada.Ontario|Dictynidae|BOLD:AAI6251
Emblyna peragrata|SSPAA6453-13|Canada.Saskatchewan|Dictynidae|BOLD:ACM5502
Emblyna peragrata|SPICA079-10|Canada.British Columbia|Dictynidae|BOLD:ACM4871
Emblyna peragrata|CNBAC743-12|Canada.Alberta|Dictynidae|BOLD:ACM4871
Emblyna peragrata|BBCNP2476-14|Canada.Alberta|Dictynidae|BOLD:ACM4871
Emblyna peragrata|SSWLF1648-13|Canada.Alberta|Dictynidae|BOLD:ACM4871
Emblyna peragrata|BBCNP2414-14|Canada.Alberta|Dictynidae|BOLD:ACM4871
Emblyna peragrata|BBCNP2299-14|Canada.Alberta|Dictynidae|BOLD:ACM4871
Emblyna peragrata|SPICA015-10|Canada.British Columbia|Dictynidae|BOLD:ACM4871
Emblyna peragrata|SPRMA866-12|Canada.British Columbia|Dictynidae|BOLD:AAL5640
Emblyna peragrata|SSWLA4825-13|Canada.Alberta|Dictynidae|BOLD:AAL5640
Emblyna peragrata|BBCNP2482-14|Canada.Alberta|Dictynidae|BOLD:AAL5640
Emblyna peragrata|BBCNP2402-14|Canada.Alberta|Dictynidae|BOLD:AAL5640
Emblyna peragrata|BBCNP2863-14|Canada.Alberta|Dictynidae|BOLD:AAL5640
Emblyna peragrata|SPRMA200-10|Canada.British Columbia|Dictynidae|BOLD:AAL5640
Emblyna peragrata|SPICH844-09|Canada.Manitoba|Dictynidae|BOLD:ACO2459
Emblyna peragrata|SPICH1043-09|Canada.Manitoba|Dictynidae|BOLD:ACO2459
Emblyna peragrata|SPICA701-10|Canada.Alberta|Dictynidae|BOLD:ACO2459
Emblyna peragrata|SPICH1054-09|Canada.Manitoba|Dictynidae|BOLD:ACO2459
Emblyna peragrata|SPICH843-09|Canada.Manitoba|Dictynidae|BOLD:ACO2459
Emblyna peragrata|BBCNP3090-14|Canada.Alberta|Dictynidae|BOLD:ACO2459
Emblyna peragrata|BBCNP1943-14|Canada.Alberta|Dictynidae|BOLD:ACO2459
Emblyna peragrata|BBCNP3049-14|Canada.Alberta|Dictynidae|BOLD:ACO2459
Emblyna peragrata|SSPAA6442-13|Canada.Saskatchewan|Dictynidae|BOLD:ACO2459
Emblyna peragrata|BBCNP3132-14|Canada.Alberta|Dictynidae|BOLD:ACO2459
Emblyna peragrata|BBCNP3099-14|Canada.Alberta|Dictynidae|BOLD:ACO2459
Emblyna peragrata|SSGBB1251-14|Canada.Newfoundland and Labrador|Dictynidae|BOLD:ACO2459
Emblyna peragrata|BBCNP3046-14|Canada.Alberta|Dictynidae|BOLD:ACO2459
Emblyna peragrata|BBCNP2918-14|Canada.Alberta|Dictynidae|BOLD:ACO2459
Emblyna peragrata|BBCNP3096-14|Canada.Alberta|Dictynidae|BOLD:ACO2459
Emblyna peragrata|SPICH1055-09|Canada.Manitoba|Dictynidae|BOLD:ACO2459
Emblyna peragrata|SPICA1977-11|Canada.British Columbia|Dictynidae|BOLD:AAE0566
Emblyna peragrata|SPICA017-10|Canada.British Columbia|Dictynidae|BOLD:AAE0566
Emblyna peragrata|BBCNP2471-14|Canada.Alberta|Dictynidae|BOLD:AAE0566
Emblyna peragrata|SSBAB2804-12|Canada.Alberta|Dictynidae|BOLD:AAE0566
Emblyna peragrata|SSBAB2899-12|Canada.Alberta|Dictynidae|BOLD:AAE0566
Emblyna peragrata|BBCNP2250-14|Canada.Alberta|Dictynidae|BOLD:AAE0566
Emblyna peragrata|BBCNP2291-14|Canada.Alberta|Dictynidae|BOLD:AAE0566
Emblyna peragrata|CNBAA458-12|Canada.Alberta|Dictynidae|BOLD:AAE0566
Emblyna peragrata|ARBCM1315-14|Canada.British Columbia|Dictynidae|BOLD:AAE0566
Emblyna peragrata|SSPAA9253-13|Canada.Saskatchewan|Dictynidae|BOLD:AAE0566
Emblyna peragrata|BBCNP2474-14|Canada.Alberta|Dictynidae|BOLD:AAE0566
Emblyna peragrata|SSBAA5288-12|Canada.Alberta|Dictynidae|BOLD:AAE0566
Emblyna peragrata|SSBAE4093-13|Canada.Alberta|Dictynidae|BOLD:AAE0566
Emblyna peragrata|BBCNP2437-14|Canada.Alberta|Dictynidae|BOLD:AAE0566
Emblyna peragrata|BBCNP2473-14|Canada.Alberta|Dictynidae|BOLD:AAE0566

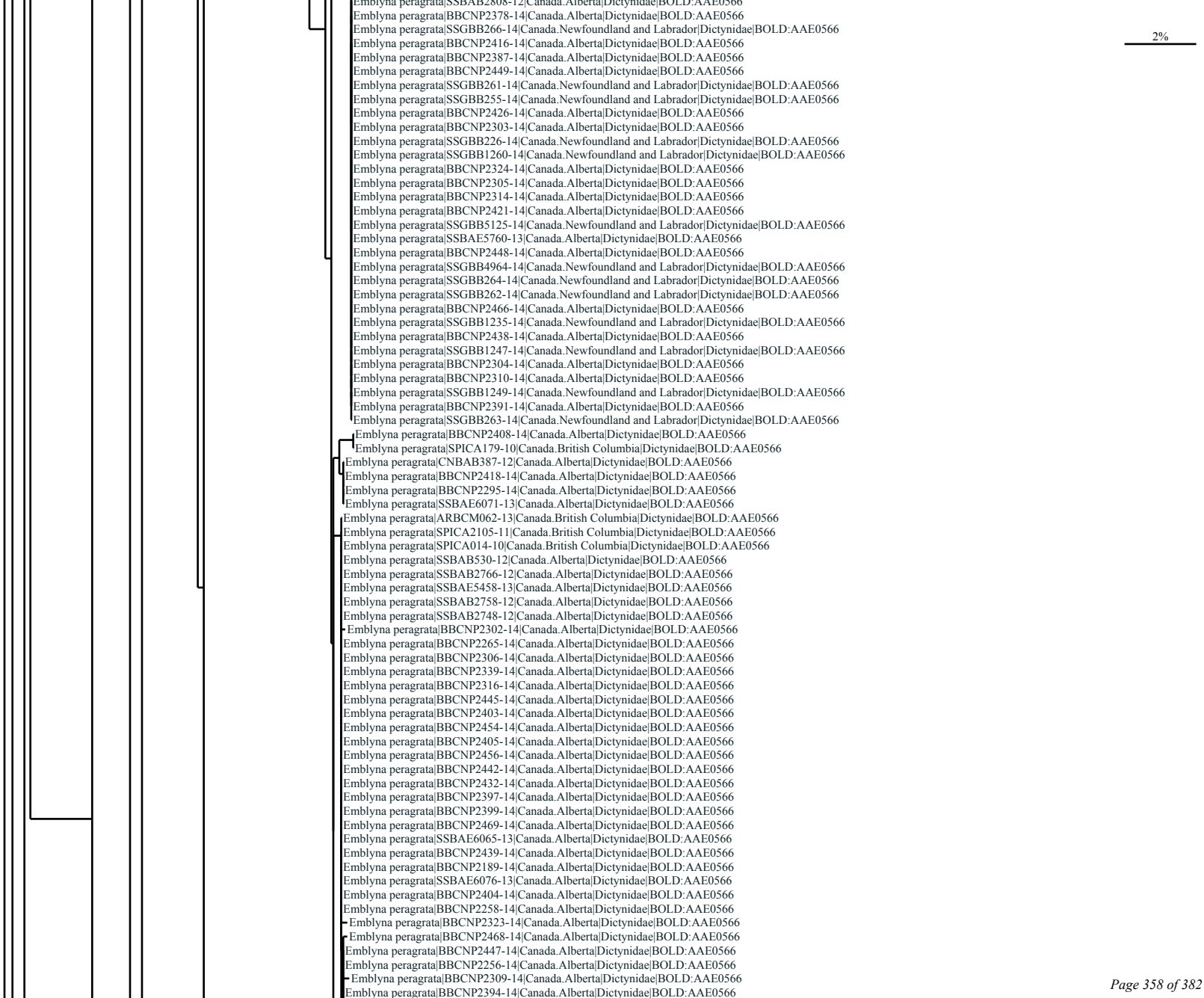
Emblyna peragrata|SSBAB2808-12|Canada.Alberta|Dictynidae|BOLD:AAE0566
Emblyna peragrata|BBCNP2378-14|Canada.Alberta|Dictynidae|BOLD:AAE0566
Emblyna peragrata|SSGBB266-14|Canada.Newfoundland and Labrador|Dictynidae|BOLD:AAE0566
Emblyna peragrata|BBCNP2416-14|Canada.Alberta|Dictynidae|BOLD:AAE0566
Emblyna peragrata|BBCNP2387-14|Canada.Alberta|Dictynidae|BOLD:AAE0566
Emblyna peragrata|BBCNP2449-14|Canada.Alberta|Dictynidae|BOLD:AAE0566
Emblyna peragrata|SSGBB261-14|Canada.Newfoundland and Labrador|Dictynidae|BOLD:AAE0566
Emblyna peragrata|SSGBB255-14|Canada.Newfoundland and Labrador|Dictynidae|BOLD:AAE0566
Emblyna peragrata|BBCNP2426-14|Canada.Alberta|Dictynidae|BOLD:AAE0566
Emblyna peragrata|BBCNP2303-14|Canada.Alberta|Dictynidae|BOLD:AAE0566
Emblyna peragrata|SSGBB226-14|Canada.Newfoundland and Labrador|Dictynidae|BOLD:AAE0566
Emblyna peragrata|SSGBB1260-14|Canada.Newfoundland and Labrador|Dictynidae|BOLD:AAE0566
Emblyna peragrata|BBCNP2324-14|Canada.Alberta|Dictynidae|BOLD:AAE0566
Emblyna peragrata|BBCNP2305-14|Canada.Alberta|Dictynidae|BOLD:AAE0566
Emblyna peragrata|BBCNP2314-14|Canada.Alberta|Dictynidae|BOLD:AAE0566
Emblyna peragrata|BBCNP2421-14|Canada.Alberta|Dictynidae|BOLD:AAE0566
Emblyna peragrata|SSGBB5125-14|Canada.Newfoundland and Labrador|Dictynidae|BOLD:AAE0566
Emblyna peragrata|SSBAE5760-13|Canada.Alberta|Dictynidae|BOLD:AAE0566
Emblyna peragrata|BBCNP2448-14|Canada.Alberta|Dictynidae|BOLD:AAE0566
Emblyna peragrata|SSGBB4964-14|Canada.Newfoundland and Labrador|Dictynidae|BOLD:AAE0566
Emblyna peragrata|SSGBB264-14|Canada.Newfoundland and Labrador|Dictynidae|BOLD:AAE0566
Emblyna peragrata|SSGBB262-14|Canada.Newfoundland and Labrador|Dictynidae|BOLD:AAE0566
Emblyna peragrata|BBCNP2466-14|Canada.Alberta|Dictynidae|BOLD:AAE0566
Emblyna peragrata|SSGBB1235-14|Canada.Newfoundland and Labrador|Dictynidae|BOLD:AAE0566
Emblyna peragrata|BBCNP2438-14|Canada.Alberta|Dictynidae|BOLD:AAE0566
Emblyna peragrata|SSGBB1247-14|Canada.Newfoundland and Labrador|Dictynidae|BOLD:AAE0566
Emblyna peragrata|BBCNP2304-14|Canada.Alberta|Dictynidae|BOLD:AAE0566
Emblyna peragrata|BBCNP2310-14|Canada.Alberta|Dictynidae|BOLD:AAE0566
Emblyna peragrata|SSGBB1249-14|Canada.Newfoundland and Labrador|Dictynidae|BOLD:AAE0566
Emblyna peragrata|BBCNP2391-14|Canada.Alberta|Dictynidae|BOLD:AAE0566
Emblyna peragrata|SSGBB263-14|Canada.Newfoundland and Labrador|Dictynidae|BOLD:AAE0566
Emblyna peragrata|BBCNP2408-14|Canada.Alberta|Dictynidae|BOLD:AAE0566
Emblyna peragrata|SPICA179-10|Canada.British Columbia|Dictynidae|BOLD:AAE0566
Emblyna peragrata|CNBAB387-12|Canada.Alberta|Dictynidae|BOLD:AAE0566
Emblyna peragrata|BBCNP2418-14|Canada.Alberta|Dictynidae|BOLD:AAE0566
Emblyna peragrata|BBCNP2295-14|Canada.Alberta|Dictynidae|BOLD:AAE0566
Emblyna peragrata|SSBAE6071-13|Canada.Alberta|Dictynidae|BOLD:AAE0566
Emblyna peragrata|ARBCM062-13|Canada.British Columbia|Dictynidae|BOLD:AAE0566
Emblyna peragrata|SPICA2105-11|Canada.British Columbia|Dictynidae|BOLD:AAE0566
Emblyna peragrata|SPICA014-10|Canada.British Columbia|Dictynidae|BOLD:AAE0566
Emblyna peragrata|SSBAB530-12|Canada.Alberta|Dictynidae|BOLD:AAE0566
Emblyna peragrata|SSBAB2766-12|Canada.Alberta|Dictynidae|BOLD:AAE0566
Emblyna peragrata|SSBAE5458-13|Canada.Alberta|Dictynidae|BOLD:AAE0566
Emblyna peragrata|SSBAB2758-12|Canada.Alberta|Dictynidae|BOLD:AAE0566
Emblyna peragrata|SSBAB2748-12|Canada.Alberta|Dictynidae|BOLD:AAE0566
Emblyna peragrata|BBCNP2302-14|Canada.Alberta|Dictynidae|BOLD:AAE0566
Emblyna peragrata|BBCNP2265-14|Canada.Alberta|Dictynidae|BOLD:AAE0566
Emblyna peragrata|BBCNP2306-14|Canada.Alberta|Dictynidae|BOLD:AAE0566
Emblyna peragrata|BBCNP2339-14|Canada.Alberta|Dictynidae|BOLD:AAE0566
Emblyna peragrata|BBCNP2316-14|Canada.Alberta|Dictynidae|BOLD:AAE0566
Emblyna peragrata|BBCNP2445-14|Canada.Alberta|Dictynidae|BOLD:AAE0566
Emblyna peragrata|BBCNP2403-14|Canada.Alberta|Dictynidae|BOLD:AAE0566
Emblyna peragrata|BBCNP2454-14|Canada.Alberta|Dictynidae|BOLD:AAE0566
Emblyna peragrata|BBCNP2405-14|Canada.Alberta|Dictynidae|BOLD:AAE0566
Emblyna peragrata|BBCNP2456-14|Canada.Alberta|Dictynidae|BOLD:AAE0566
Emblyna peragrata|BBCNP2442-14|Canada.Alberta|Dictynidae|BOLD:AAE0566
Emblyna peragrata|BBCNP2432-14|Canada.Alberta|Dictynidae|BOLD:AAE0566
Emblyna peragrata|BBCNP2397-14|Canada.Alberta|Dictynidae|BOLD:AAE0566
Emblyna peragrata|BBCNP2399-14|Canada.Alberta|Dictynidae|BOLD:AAE0566
Emblyna peragrata|BBCNP2469-14|Canada.Alberta|Dictynidae|BOLD:AAE0566
Emblyna peragrata|SSBAE6065-13|Canada.Alberta|Dictynidae|BOLD:AAE0566
Emblyna peragrata|BBCNP2439-14|Canada.Alberta|Dictynidae|BOLD:AAE0566
Emblyna peragrata|BBCNP2189-14|Canada.Alberta|Dictynidae|BOLD:AAE0566
Emblyna peragrata|SSBAE6076-13|Canada.Alberta|Dictynidae|BOLD:AAE0566
Emblyna peragrata|BBCNP2404-14|Canada.Alberta|Dictynidae|BOLD:AAE0566
Emblyna peragrata|BBCNP2258-14|Canada.Alberta|Dictynidae|BOLD:AAE0566
Emblyna peragrata|BBCNP2323-14|Canada.Alberta|Dictynidae|BOLD:AAE0566
Emblyna peragrata|BBCNP2468-14|Canada.Alberta|Dictynidae|BOLD:AAE0566
Emblyna peragrata|BBCNP2447-14|Canada.Alberta|Dictynidae|BOLD:AAE0566
Emblyna peragrata|BBCNP2256-14|Canada.Alberta|Dictynidae|BOLD:AAE0566
Emblyna peragrata|BBCNP2309-14|Canada.Alberta|Dictynidae|BOLD:AAE0566
Emblyna peragrata|BBCNP2394-14|Canada.Alberta|Dictynidae|BOLD:AAE0566
2%

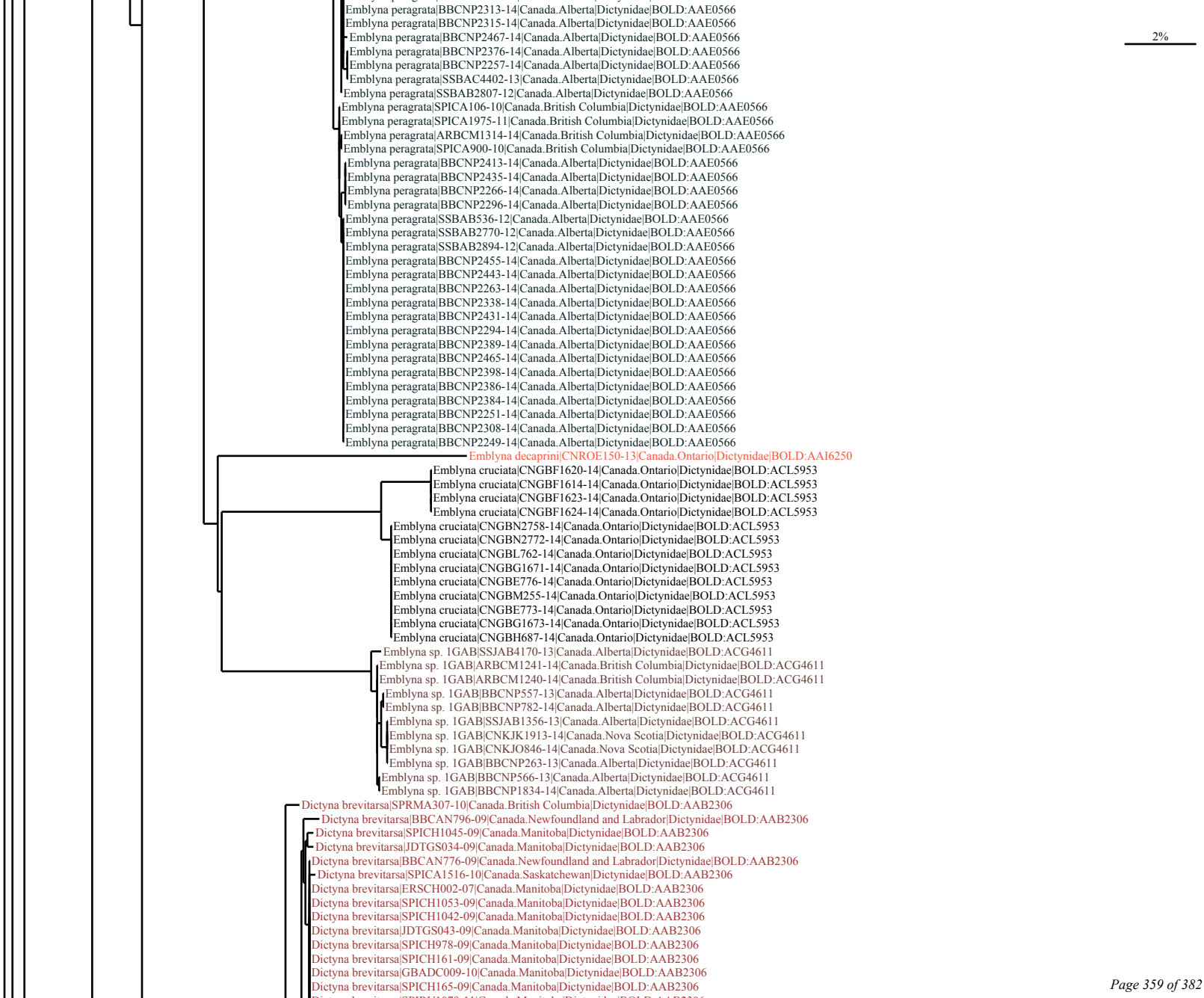
2%
Emblyna peragrata|BBCNP2313-14|Canada.Alberta|Dictynidae|BOLD:AAE0566
Emblyna peragrata|BBCNP2315-14|Canada.Alberta|Dictynidae|BOLD:AAE0566
Emblyna peragrata|BBCNP2467-14|Canada.Alberta|Dictynidae|BOLD:AAE0566
Emblyna peragrata|BBCNP2376-14|Canada.Alberta|Dictynidae|BOLD:AAE0566
Emblyna peragrata|BBCNP2257-14|Canada.Alberta|Dictynidae|BOLD:AAE0566
Emblyna peragrata|SSBAC4402-13|Canada.Alberta|Dictynidae|BOLD:AAE0566
Emblyna peragrata|SSBAB2807-12|Canada.Alberta|Dictynidae|BOLD:AAE0566
Emblyna peragrata|SPICA106-10|Canada.British Columbia|Dictynidae|BOLD:AAE0566
Emblyna peragrata|SPICA1975-11|Canada.British Columbia|Dictynidae|BOLD:AAE0566
Emblyna peragrata|ARBCM1314-14|Canada.British Columbia|Dictynidae|BOLD:AAE0566
Emblyna peragrata|SPICA900-10|Canada.British Columbia|Dictynidae|BOLD:AAE0566
Emblyna peragrata|BBCNP2413-14|Canada.Alberta|Dictynidae|BOLD:AAE0566
Emblyna peragrata|BBCNP2435-14|Canada.Alberta|Dictynidae|BOLD:AAE0566
Emblyna peragrata|BBCNP2266-14|Canada.Alberta|Dictynidae|BOLD:AAE0566
Emblyna peragrata|BBCNP2296-14|Canada.Alberta|Dictynidae|BOLD:AAE0566
Emblyna peragrata|SSBAB536-12|Canada.Alberta|Dictynidae|BOLD:AAE0566
Emblyna peragrata|SSBAB2770-12|Canada.Alberta|Dictynidae|BOLD:AAE0566
Emblyna peragrata|SSBAB2894-12|Canada.Alberta|Dictynidae|BOLD:AAE0566
Emblyna peragrata|BBCNP2455-14|Canada.Alberta|Dictynidae|BOLD:AAE0566
Emblyna peragrata|BBCNP2443-14|Canada.Alberta|Dictynidae|BOLD:AAE0566
Emblyna peragrata|BBCNP2263-14|Canada.Alberta|Dictynidae|BOLD:AAE0566
Emblyna peragrata|BBCNP2338-14|Canada.Alberta|Dictynidae|BOLD:AAE0566
Emblyna peragrata|BBCNP2431-14|Canada.Alberta|Dictynidae|BOLD:AAE0566
Emblyna peragrata|BBCNP2294-14|Canada.Alberta|Dictynidae|BOLD:AAE0566
Emblyna peragrata|BBCNP2389-14|Canada.Alberta|Dictynidae|BOLD:AAE0566
Emblyna peragrata|BBCNP2465-14|Canada.Alberta|Dictynidae|BOLD:AAE0566
Emblyna peragrata|BBCNP2398-14|Canada.Alberta|Dictynidae|BOLD:AAE0566
Emblyna peragrata|BBCNP2386-14|Canada.Alberta|Dictynidae|BOLD:AAE0566
Emblyna peragrata|BBCNP2384-14|Canada.Alberta|Dictynidae|BOLD:AAE0566
Emblyna peragrata|BBCNP2251-14|Canada.Alberta|Dictynidae|BOLD:AAE0566
Emblyna peragrata|BBCNP2308-14|Canada.Alberta|Dictynidae|BOLD:AAE0566
Emblyna peragrata|BBCNP2249-14|Canada.Alberta|Dictynidae|BOLD:AAE0566
Emblyna decaprini|CNROE150-13|Canada.Ontario|Dictynidae|BOLD:AAI6250
Emblyna cruciata|CNGBF1620-14|Canada.Ontario|Dictynidae|BOLD:ACL5953
Emblyna cruciata|CNGBF1614-14|Canada.Ontario|Dictynidae|BOLD:ACL5953
Emblyna cruciata|CNGBF1623-14|Canada.Ontario|Dictynidae|BOLD:ACL5953
Emblyna cruciata|CNGBF1624-14|Canada.Ontario|Dictynidae|BOLD:ACL5953
Emblyna cruciata|CNGBN2758-14|Canada.Ontario|Dictynidae|BOLD:ACL5953
Emblyna cruciata|CNGBN2772-14|Canada.Ontario|Dictynidae|BOLD:ACL5953
Emblyna cruciata|CNGBL762-14|Canada.Ontario|Dictynidae|BOLD:ACL5953
Emblyna cruciata|CNGBG1671-14|Canada.Ontario|Dictynidae|BOLD:ACL5953
Emblyna cruciata|CNGBE776-14|Canada.Ontario|Dictynidae|BOLD:ACL5953
Emblyna cruciata|CNGBM255-14|Canada.Ontario|Dictynidae|BOLD:ACL5953
Emblyna cruciata|CNGBE773-14|Canada.Ontario|Dictynidae|BOLD:ACL5953
Emblyna cruciata|CNGBG1673-14|Canada.Ontario|Dictynidae|BOLD:ACL5953
Emblyna cruciata|CNGBH687-14|Canada.Ontario|Dictynidae|BOLD:ACL5953
Emblyna sp. 1GAB|SSJAB4170-13|Canada.Alberta|Dictynidae|BOLD:ACG4611
Emblyna sp. 1GAB|ARBCM1241-14|Canada.British Columbia|Dictynidae|BOLD:ACG4611
Emblyna sp. 1GAB|ARBCM1240-14|Canada.British Columbia|Dictynidae|BOLD:ACG4611
Emblyna sp. 1GAB|BBCNP557-13|Canada.Alberta|Dictynidae|BOLD:ACG4611
Emblyna sp. 1GAB|BBCNP782-14|Canada.Alberta|Dictynidae|BOLD:ACG4611
Emblyna sp. 1GAB|SSJAB1356-13|Canada.Alberta|Dictynidae|BOLD:ACG4611
Emblyna sp. 1GAB|CNKJK1913-14|Canada.Nova Scotia|Dictynidae|BOLD:ACG4611
Emblyna sp. 1GAB|CNKJO846-14|Canada.Nova Scotia|Dictynidae|BOLD:ACG4611
Emblyna sp. 1GAB|BBCNP263-13|Canada.Alberta|Dictynidae|BOLD:ACG4611
Emblyna sp. 1GAB|BBCNP566-13|Canada.Alberta|Dictynidae|BOLD:ACG4611
Emblyna sp. 1GAB|BBCNP1834-14|Canada.Alberta|Dictynidae|BOLD:ACG4611
Dictyna brevitarsa|SPRMA307-10|Canada.British Columbia|Dictynidae|BOLD:AAB2306
Dictyna brevitarsa|BBCAN796-09|Canada.Newfoundland and Labrador|Dictynidae|BOLD:AAB2306
Dictyna brevitarsa|SPICH1045-09|Canada.Manitoba|Dictynidae|BOLD:AAB2306
Dictyna brevitarsa|JDTGS034-09|Canada.Manitoba|Dictynidae|BOLD:AAB2306
Dictyna brevitarsa|BBCAN776-09|Canada.Newfoundland and Labrador|Dictynidae|BOLD:AAB2306
Dictyna brevitarsa|SPICA1516-10|Canada.Saskatchewan|Dictynidae|BOLD:AAB2306
Dictyna brevitarsa|ERSCH002-07|Canada.Manitoba|Dictynidae|BOLD:AAB2306
Dictyna brevitarsa|SPICH1053-09|Canada.Manitoba|Dictynidae|BOLD:AAB2306
Dictyna brevitarsa|SPICH1042-09|Canada.Manitoba|Dictynidae|BOLD:AAB2306
Dictyna brevitarsa|JDTGS043-09|Canada.Manitoba|Dictynidae|BOLD:AAB2306
Dictyna brevitarsa|SPICH978-09|Canada.Manitoba|Dictynidae|BOLD:AAB2306
Dictyna brevitarsa|SPICH161-09|Canada.Manitoba|Dictynidae|BOLD:AAB2306
Dictyna brevitarsa|GBADC009-10|Canada.Manitoba|Dictynidae|BOLD:AAB2306
Dictyna brevitarsa|SPICH165-09|Canada.Manitoba|Dictynidae|BOLD:AAB2306

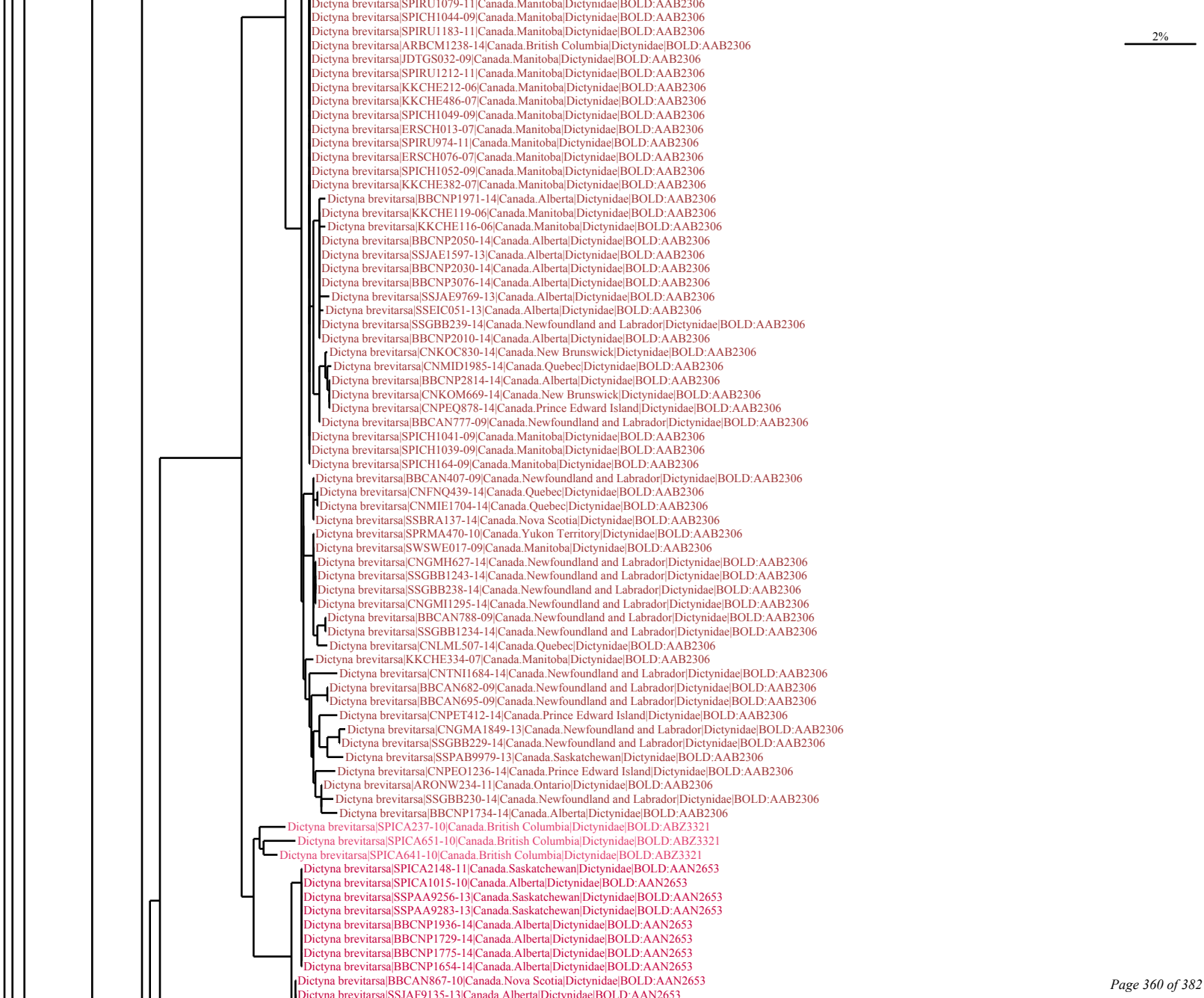
2%
Dictyna brevitarsa|SPIRU1079-11|Canada.Manitoba|Dictynidae|BOLD:AAB2306
Dictyna brevitarsa|SPICH1044-09|Canada.Manitoba|Dictynidae|BOLD:AAB2306
Dictyna brevitarsa|SPIRU1183-11|Canada.Manitoba|Dictynidae|BOLD:AAB2306
Dictyna brevitarsa|ARBCM1238-14|Canada.British Columbia|Dictynidae|BOLD:AAB2306
Dictyna brevitarsa|JDTGS032-09|Canada.Manitoba|Dictynidae|BOLD:AAB2306
Dictyna brevitarsa|SPIRU1212-11|Canada.Manitoba|Dictynidae|BOLD:AAB2306
Dictyna brevitarsa|KKCHE212-06|Canada.Manitoba|Dictynidae|BOLD:AAB2306
Dictyna brevitarsa|KKCHE486-07|Canada.Manitoba|Dictynidae|BOLD:AAB2306
Dictyna brevitarsa|SPICH1049-09|Canada.Manitoba|Dictynidae|BOLD:AAB2306
Dictyna brevitarsa|ERSCH013-07|Canada.Manitoba|Dictynidae|BOLD:AAB2306
Dictyna brevitarsa|SPIRU974-11|Canada.Manitoba|Dictynidae|BOLD:AAB2306
Dictyna brevitarsa|ERSCH076-07|Canada.Manitoba|Dictynidae|BOLD:AAB2306
Dictyna brevitarsa|SPICH1052-09|Canada.Manitoba|Dictynidae|BOLD:AAB2306
Dictyna brevitarsa|KKCHE382-07|Canada.Manitoba|Dictynidae|BOLD:AAB2306
Dictyna brevitarsa|BBCNP1971-14|Canada.Alberta|Dictynidae|BOLD:AAB2306
Dictyna brevitarsa|KKCHE119-06|Canada.Manitoba|Dictynidae|BOLD:AAB2306
Dictyna brevitarsa|KKCHE116-06|Canada.Manitoba|Dictynidae|BOLD:AAB2306
Dictyna brevitarsa|BBCNP2050-14|Canada.Alberta|Dictynidae|BOLD:AAB2306
Dictyna brevitarsa|SSJAE1597-13|Canada.Alberta|Dictynidae|BOLD:AAB2306
Dictyna brevitarsa|BBCNP2030-14|Canada.Alberta|Dictynidae|BOLD:AAB2306
Dictyna brevitarsa|BBCNP3076-14|Canada.Alberta|Dictynidae|BOLD:AAB2306
Dictyna brevitarsa|SSJAE9769-13|Canada.Alberta|Dictynidae|BOLD:AAB2306
Dictyna brevitarsa|SSEIC051-13|Canada.Alberta|Dictynidae|BOLD:AAB2306
Dictyna brevitarsa|SSGBB239-14|Canada.Newfoundland and Labrador|Dictynidae|BOLD:AAB2306
Dictyna brevitarsa|BBCNP2010-14|Canada.Alberta|Dictynidae|BOLD:AAB2306
Dictyna brevitarsa|CNKOC830-14|Canada.New Brunswick|Dictynidae|BOLD:AAB2306
Dictyna brevitarsa|CNMID1985-14|Canada.Quebec|Dictynidae|BOLD:AAB2306
Dictyna brevitarsa|BBCNP2814-14|Canada.Alberta|Dictynidae|BOLD:AAB2306
Dictyna brevitarsa|CNKOM669-14|Canada.New Brunswick|Dictynidae|BOLD:AAB2306
Dictyna brevitarsa|CNPEQ878-14|Canada.Prince Edward Island|Dictynidae|BOLD:AAB2306
Dictyna brevitarsa|BBCAN777-09|Canada.Newfoundland and Labrador|Dictynidae|BOLD:AAB2306
Dictyna brevitarsa|SPICH1041-09|Canada.Manitoba|Dictynidae|BOLD:AAB2306
Dictyna brevitarsa|SPICH1039-09|Canada.Manitoba|Dictynidae|BOLD:AAB2306
Dictyna brevitarsa|SPICH164-09|Canada.Manitoba|Dictynidae|BOLD:AAB2306
Dictyna brevitarsa|BBCAN407-09|Canada.Newfoundland and Labrador|Dictynidae|BOLD:AAB2306
Dictyna brevitarsa|CNFNQ439-14|Canada.Quebec|Dictynidae|BOLD:AAB2306
Dictyna brevitarsa|CNMIE1704-14|Canada.Quebec|Dictynidae|BOLD:AAB2306
Dictyna brevitarsa|SSBRA137-14|Canada.Nova Scotia|Dictynidae|BOLD:AAB2306
Dictyna brevitarsa|SPRMA470-10|Canada.Yukon Territory|Dictynidae|BOLD:AAB2306
Dictyna brevitarsa|SWSWE017-09|Canada.Manitoba|Dictynidae|BOLD:AAB2306
Dictyna brevitarsa|CNGMH627-14|Canada.Newfoundland and Labrador|Dictynidae|BOLD:AAB2306
Dictyna brevitarsa|SSGBB1243-14|Canada.Newfoundland and Labrador|Dictynidae|BOLD:AAB2306
Dictyna brevitarsa|SSGBB238-14|Canada.Newfoundland and Labrador|Dictynidae|BOLD:AAB2306
Dictyna brevitarsa|CNGMI1295-14|Canada.Newfoundland and Labrador|Dictynidae|BOLD:AAB2306
Dictyna brevitarsa|BBCAN788-09|Canada.Newfoundland and Labrador|Dictynidae|BOLD:AAB2306
Dictyna brevitarsa|SSGBB1234-14|Canada.Newfoundland and Labrador|Dictynidae|BOLD:AAB2306
Dictyna brevitarsa|CNLML507-14|Canada.Quebec|Dictynidae|BOLD:AAB2306
Dictyna brevitarsa|KKCHE334-07|Canada.Manitoba|Dictynidae|BOLD:AAB2306
Dictyna brevitarsa|CNTNI1684-14|Canada.Newfoundland and Labrador|Dictynidae|BOLD:AAB2306
Dictyna brevitarsa|BBCAN682-09|Canada.Newfoundland and Labrador|Dictynidae|BOLD:AAB2306
Dictyna brevitarsa|BBCAN695-09|Canada.Newfoundland and Labrador|Dictynidae|BOLD:AAB2306
Dictyna brevitarsa|CNPET412-14|Canada.Prince Edward Island|Dictynidae|BOLD:AAB2306
Dictyna brevitarsa|CNGMA1849-13|Canada.Newfoundland and Labrador|Dictynidae|BOLD:AAB2306
Dictyna brevitarsa|SSGBB229-14|Canada.Newfoundland and Labrador|Dictynidae|BOLD:AAB2306
Dictyna brevitarsa|SSPAB9979-13|Canada.Saskatchewan|Dictynidae|BOLD:AAB2306
Dictyna brevitarsa|CNPEO1236-14|Canada.Prince Edward Island|Dictynidae|BOLD:AAB2306
Dictyna brevitarsa|ARONW234-11|Canada.Ontario|Dictynidae|BOLD:AAB2306
Dictyna brevitarsa|SSGBB230-14|Canada.Newfoundland and Labrador|Dictynidae|BOLD:AAB2306
Dictyna brevitarsa|BBCNP1734-14|Canada.Alberta|Dictynidae|BOLD:AAB2306
Dictyna brevitarsa|SPICA237-10|Canada.British Columbia|Dictynidae|BOLD:ABZ3321
Dictyna brevitarsa|SPICA651-10|Canada.British Columbia|Dictynidae|BOLD:ABZ3321
Dictyna brevitarsa|SPICA641-10|Canada.British Columbia|Dictynidae|BOLD:ABZ3321
Dictyna brevitarsa|SPICA2148-11|Canada.Saskatchewan|Dictynidae|BOLD:AAN2653
Dictyna brevitarsa|SPICA1015-10|Canada.Alberta|Dictynidae|BOLD:AAN2653
Dictyna brevitarsa|SSPAA9256-13|Canada.Saskatchewan|Dictynidae|BOLD:AAN2653
Dictyna brevitarsa|SSPAA9283-13|Canada.Saskatchewan|Dictynidae|BOLD:AAN2653
Dictyna brevitarsa|BBCNP1936-14|Canada.Alberta|Dictynidae|BOLD:AAN2653
Dictyna brevitarsa|BBCNP1729-14|Canada.Alberta|Dictynidae|BOLD:AAN2653
Dictyna brevitarsa|BBCNP1775-14|Canada.Alberta|Dictynidae|BOLD:AAN2653
Dictyna brevitarsa|BBCNP1654-14|Canada.Alberta|Dictynidae|BOLD:AAN2653
Dictyna brevitarsa|BBCAN867-10|Canada.Nova Scotia|Dictynidae|BOLD:AAN2653
Dictyna brevitarsa|SSJAE9135-13|Canada.Alberta|Dictynidae|BOLD:AAN2653

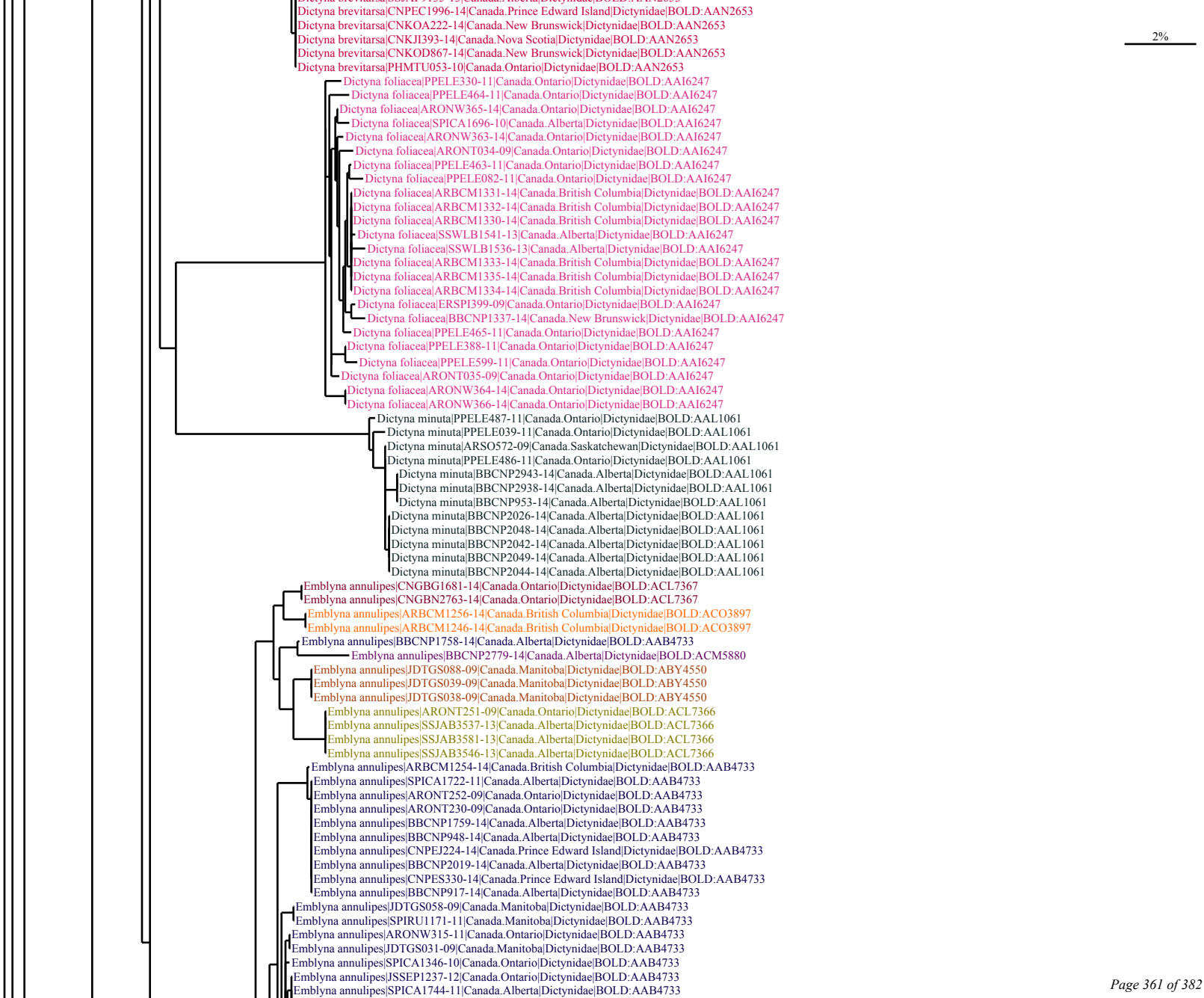
Dictyna brevitarsa|CNPEC1996-14|Canada.Prince Edward Island|Dictynidae|BOLD:AAN2653
Dictyna brevitarsa|CNKOA222-14|Canada.New Brunswick|Dictynidae|BOLD:AAN2653
Dictyna brevitarsa|CNKJI393-14|Canada.Nova Scotia|Dictynidae|BOLD:AAN2653
Dictyna brevitarsa|CNKOD867-14|Canada.New Brunswick|Dictynidae|BOLD:AAN2653
Dictyna brevitarsa|PHMTU053-10|Canada.Ontario|Dictynidae|BOLD:AAN2653
2%
Dictyna foliacea|PPELE330-11|Canada.Ontario|Dictynidae|BOLD:AAI6247
Dictyna foliacea|PPELE464-11|Canada.Ontario|Dictynidae|BOLD:AAI6247
Dictyna foliacea|ARONW365-14|Canada.Ontario|Dictynidae|BOLD:AAI6247
Dictyna foliacea|SPICA1696-10|Canada.Alberta|Dictynidae|BOLD:AAI6247
Dictyna foliacea|ARONW363-14|Canada.Ontario|Dictynidae|BOLD:AAI6247
Dictyna foliacea|ARONT034-09|Canada.Ontario|Dictynidae|BOLD:AAI6247
Dictyna foliacea|PPELE463-11|Canada.Ontario|Dictynidae|BOLD:AAI6247
Dictyna foliacea|PPELE082-11|Canada.Ontario|Dictynidae|BOLD:AAI6247
Dictyna foliacea|ARBCM1331-14|Canada.British Columbia|Dictynidae|BOLD:AAI6247
Dictyna foliacea|ARBCM1332-14|Canada.British Columbia|Dictynidae|BOLD:AAI6247
Dictyna foliacea|ARBCM1330-14|Canada.British Columbia|Dictynidae|BOLD:AAI6247
Dictyna foliacea|SSWLB1541-13|Canada.Alberta|Dictynidae|BOLD:AAI6247
Dictyna foliacea|SSWLB1536-13|Canada.Alberta|Dictynidae|BOLD:AAI6247
Dictyna foliacea|ARBCM1333-14|Canada.British Columbia|Dictynidae|BOLD:AAI6247
Dictyna foliacea|ARBCM1335-14|Canada.British Columbia|Dictynidae|BOLD:AAI6247
Dictyna foliacea|ARBCM1334-14|Canada.British Columbia|Dictynidae|BOLD:AAI6247
Dictyna foliacea|ERSPI399-09|Canada.Ontario|Dictynidae|BOLD:AAI6247
Dictyna foliacea|BBCNP1337-14|Canada.New Brunswick|Dictynidae|BOLD:AAI6247
Dictyna foliacea|PPELE465-11|Canada.Ontario|Dictynidae|BOLD:AAI6247
Dictyna foliacea|PPELE388-11|Canada.Ontario|Dictynidae|BOLD:AAI6247
Dictyna foliacea|PPELE599-11|Canada.Ontario|Dictynidae|BOLD:AAI6247
Dictyna foliacea|ARONT035-09|Canada.Ontario|Dictynidae|BOLD:AAI6247
Dictyna foliacea|ARONW364-14|Canada.Ontario|Dictynidae|BOLD:AAI6247
Dictyna foliacea|ARONW366-14|Canada.Ontario|Dictynidae|BOLD:AAI6247
Dictyna minuta|PPELE487-11|Canada.Ontario|Dictynidae|BOLD:AAL1061
Dictyna minuta|PPELE039-11|Canada.Ontario|Dictynidae|BOLD:AAL1061
Dictyna minuta|ARSO572-09|Canada.Saskatchewan|Dictynidae|BOLD:AAL1061
Dictyna minuta|PPELE486-11|Canada.Ontario|Dictynidae|BOLD:AAL1061
Dictyna minuta|BBCNP2943-14|Canada.Alberta|Dictynidae|BOLD:AAL1061
Dictyna minuta|BBCNP2938-14|Canada.Alberta|Dictynidae|BOLD:AAL1061
Dictyna minuta|BBCNP953-14|Canada.Alberta|Dictynidae|BOLD:AAL1061
Dictyna minuta|BBCNP2026-14|Canada.Alberta|Dictynidae|BOLD:AAL1061
Dictyna minuta|BBCNP2048-14|Canada.Alberta|Dictynidae|BOLD:AAL1061
Dictyna minuta|BBCNP2042-14|Canada.Alberta|Dictynidae|BOLD:AAL1061
Dictyna minuta|BBCNP2049-14|Canada.Alberta|Dictynidae|BOLD:AAL1061
Dictyna minuta|BBCNP2044-14|Canada.Alberta|Dictynidae|BOLD:AAL1061
Emblyna annulipes|CNGBG1681-14|Canada.Ontario|Dictynidae|BOLD:ACL7367
Emblyna annulipes|CNGBN2763-14|Canada.Ontario|Dictynidae|BOLD:ACL7367
Emblyna annulipes|ARBCM1256-14|Canada.British Columbia|Dictynidae|BOLD:ACO3897
Emblyna annulipes|ARBCM1246-14|Canada.British Columbia|Dictynidae|BOLD:ACO3897
Emblyna annulipes|BBCNP1758-14|Canada.Alberta|Dictynidae|BOLD:AAB4733
Emblyna annulipes|BBCNP2779-14|Canada.Alberta|Dictynidae|BOLD:ACM5880
Emblyna annulipes|JDTGS088-09|Canada.Manitoba|Dictynidae|BOLD:ABY4550
Emblyna annulipes|JDTGS039-09|Canada.Manitoba|Dictynidae|BOLD:ABY4550
Emblyna annulipes|JDTGS038-09|Canada.Manitoba|Dictynidae|BOLD:ABY4550
Emblyna annulipes|ARONT251-09|Canada.Ontario|Dictynidae|BOLD:ACL7366
Emblyna annulipes|SSJAB3537-13|Canada.Alberta|Dictynidae|BOLD:ACL7366
Emblyna annulipes|SSJAB3581-13|Canada.Alberta|Dictynidae|BOLD:ACL7366
Emblyna annulipes|SSJAB3546-13|Canada.Alberta|Dictynidae|BOLD:ACL7366
Emblyna annulipes|ARBCM1254-14|Canada.British Columbia|Dictynidae|BOLD:AAB4733
Emblyna annulipes|SPICA1722-11|Canada.Alberta|Dictynidae|BOLD:AAB4733
Emblyna annulipes|ARONT252-09|Canada.Ontario|Dictynidae|BOLD:AAB4733
Emblyna annulipes|ARONT230-09|Canada.Ontario|Dictynidae|BOLD:AAB4733
Emblyna annulipes|BBCNP1759-14|Canada.Alberta|Dictynidae|BOLD:AAB4733
Emblyna annulipes|BBCNP948-14|Canada.Alberta|Dictynidae|BOLD:AAB4733
Emblyna annulipes|CNPEJ224-14|Canada.Prince Edward Island|Dictynidae|BOLD:AAB4733
Emblyna annulipes|BBCNP2019-14|Canada.Alberta|Dictynidae|BOLD:AAB4733
Emblyna annulipes|CNPES330-14|Canada.Prince Edward Island|Dictynidae|BOLD:AAB4733
Emblyna annulipes|BBCNP917-14|Canada.Alberta|Dictynidae|BOLD:AAB4733
Emblyna annulipes|JDTGS058-09|Canada.Manitoba|Dictynidae|BOLD:AAB4733
Emblyna annulipes|SPIRU1171-11|Canada.Manitoba|Dictynidae|BOLD:AAB4733
Emblyna annulipes|ARONW315-11|Canada.Ontario|Dictynidae|BOLD:AAB4733
Emblyna annulipes|JDTGS031-09|Canada.Manitoba|Dictynidae|BOLD:AAB4733
Emblyna annulipes|SPICA1346-10|Canada.Ontario|Dictynidae|BOLD:AAB4733
Emblyna annulipes|JSSEP1237-12|Canada.Ontario|Dictynidae|BOLD:AAB4733
Emblyna annulipes|SPICA1744-11|Canada.Alberta|Dictynidae|BOLD:AAB4733

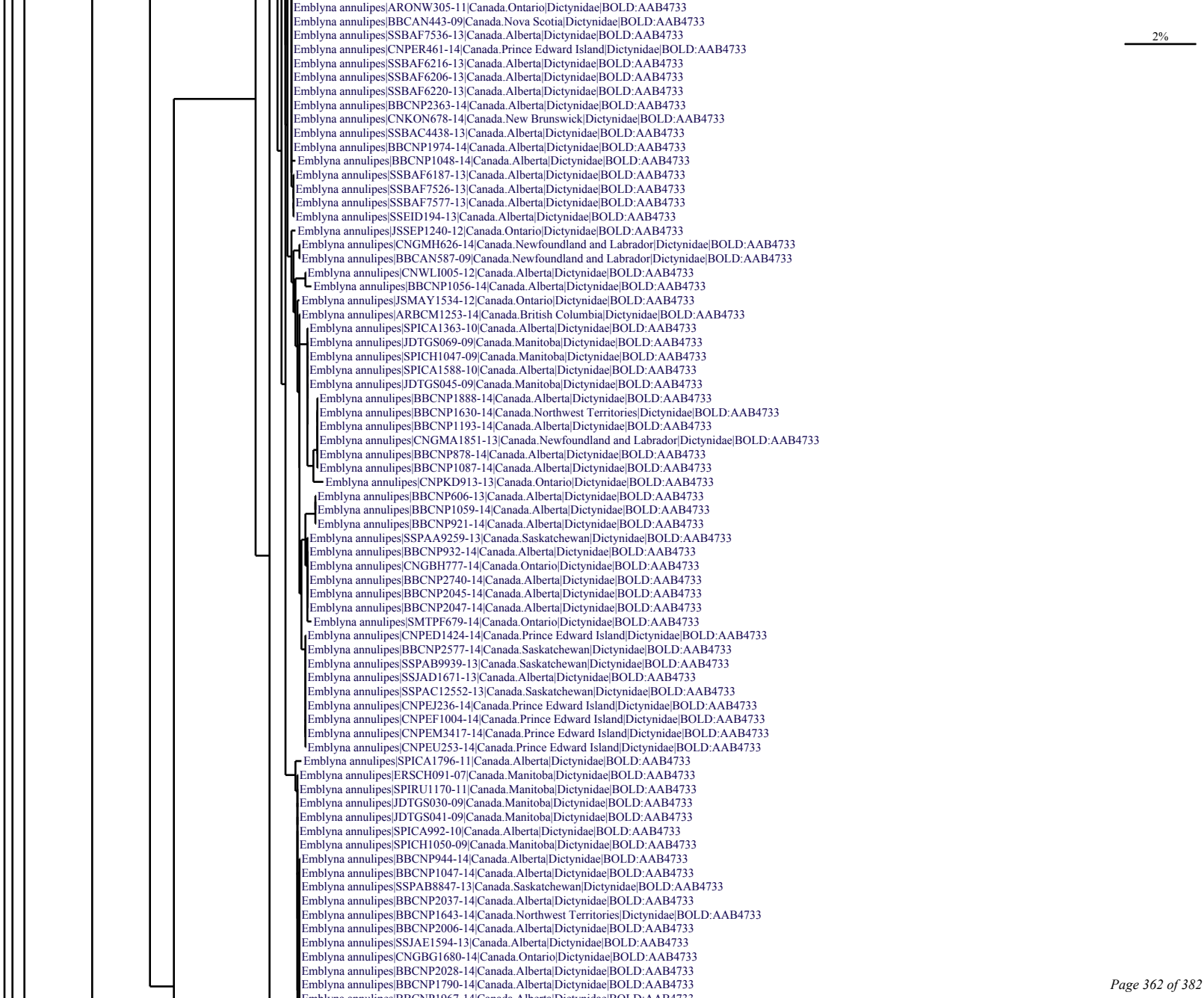
2%
Emblyna annulipes|ARONW305-11|Canada.Ontario|Dictynidae|BOLD:AAB4733
Emblyna annulipes|BBCAN443-09|Canada.Nova Scotia|Dictynidae|BOLD:AAB4733
Emblyna annulipes|SSBAF7536-13|Canada.Alberta|Dictynidae|BOLD:AAB4733
Emblyna annulipes|CNPER461-14|Canada.Prince Edward Island|Dictynidae|BOLD:AAB4733
Emblyna annulipes|SSBAF6216-13|Canada.Alberta|Dictynidae|BOLD:AAB4733
Emblyna annulipes|SSBAF6206-13|Canada.Alberta|Dictynidae|BOLD:AAB4733
Emblyna annulipes|SSBAF6220-13|Canada.Alberta|Dictynidae|BOLD:AAB4733
Emblyna annulipes|BBCNP2363-14|Canada.Alberta|Dictynidae|BOLD:AAB4733
Emblyna annulipes|CNKON678-14|Canada.New Brunswick|Dictynidae|BOLD:AAB4733
Emblyna annulipes|SSBAC4438-13|Canada.Alberta|Dictynidae|BOLD:AAB4733
Emblyna annulipes|BBCNP1974-14|Canada.Alberta|Dictynidae|BOLD:AAB4733
Emblyna annulipes|BBCNP1048-14|Canada.Alberta|Dictynidae|BOLD:AAB4733
Emblyna annulipes|SSBAF6187-13|Canada.Alberta|Dictynidae|BOLD:AAB4733
Emblyna annulipes|SSBAF7526-13|Canada.Alberta|Dictynidae|BOLD:AAB4733
Emblyna annulipes|SSBAF7577-13|Canada.Alberta|Dictynidae|BOLD:AAB4733
Emblyna annulipes|SSEID194-13|Canada.Alberta|Dictynidae|BOLD:AAB4733
Emblyna annulipes|JSSEP1240-12|Canada.Ontario|Dictynidae|BOLD:AAB4733
Emblyna annulipes|CNGMH626-14|Canada.Newfoundland and Labrador|Dictynidae|BOLD:AAB4733
Emblyna annulipes|BBCAN587-09|Canada.Newfoundland and Labrador|Dictynidae|BOLD:AAB4733
Emblyna annulipes|CNWLI005-12|Canada.Alberta|Dictynidae|BOLD:AAB4733
Emblyna annulipes|BBCNP1056-14|Canada.Alberta|Dictynidae|BOLD:AAB4733
Emblyna annulipes|JSMAY1534-12|Canada.Ontario|Dictynidae|BOLD:AAB4733
Emblyna annulipes|ARBCM1253-14|Canada.British Columbia|Dictynidae|BOLD:AAB4733
Emblyna annulipes|SPICA1363-10|Canada.Alberta|Dictynidae|BOLD:AAB4733
Emblyna annulipes|JDTGS069-09|Canada.Manitoba|Dictynidae|BOLD:AAB4733
Emblyna annulipes|SPICH1047-09|Canada.Manitoba|Dictynidae|BOLD:AAB4733
Emblyna annulipes|SPICA1588-10|Canada.Alberta|Dictynidae|BOLD:AAB4733
Emblyna annulipes|JDTGS045-09|Canada.Manitoba|Dictynidae|BOLD:AAB4733
Emblyna annulipes|BBCNP1888-14|Canada.Alberta|Dictynidae|BOLD:AAB4733
Emblyna annulipes|BBCNP1630-14|Canada.Northwest Territories|Dictynidae|BOLD:AAB4733
Emblyna annulipes|BBCNP1193-14|Canada.Alberta|Dictynidae|BOLD:AAB4733
Emblyna annulipes|CNGMA1851-13|Canada.Newfoundland and Labrador|Dictynidae|BOLD:AAB4733
Emblyna annulipes|BBCNP878-14|Canada.Alberta|Dictynidae|BOLD:AAB4733
Emblyna annulipes|BBCNP1087-14|Canada.Alberta|Dictynidae|BOLD:AAB4733
Emblyna annulipes|CNPKD913-13|Canada.Ontario|Dictynidae|BOLD:AAB4733
Emblyna annulipes|BBCNP606-13|Canada.Alberta|Dictynidae|BOLD:AAB4733
Emblyna annulipes|BBCNP1059-14|Canada.Alberta|Dictynidae|BOLD:AAB4733
Emblyna annulipes|BBCNP921-14|Canada.Alberta|Dictynidae|BOLD:AAB4733
Emblyna annulipes|SSPAA9259-13|Canada.Saskatchewan|Dictynidae|BOLD:AAB4733
Emblyna annulipes|BBCNP932-14|Canada.Alberta|Dictynidae|BOLD:AAB4733
Emblyna annulipes|CNGBH777-14|Canada.Ontario|Dictynidae|BOLD:AAB4733
Emblyna annulipes|BBCNP2740-14|Canada.Alberta|Dictynidae|BOLD:AAB4733
Emblyna annulipes|BBCNP2045-14|Canada.Alberta|Dictynidae|BOLD:AAB4733
Emblyna annulipes|BBCNP2047-14|Canada.Alberta|Dictynidae|BOLD:AAB4733
Emblyna annulipes|SMTPF679-14|Canada.Ontario|Dictynidae|BOLD:AAB4733
Emblyna annulipes|CNPED1424-14|Canada.Prince Edward Island|Dictynidae|BOLD:AAB4733
Emblyna annulipes|BBCNP2577-14|Canada.Saskatchewan|Dictynidae|BOLD:AAB4733
Emblyna annulipes|SSPAB9939-13|Canada.Saskatchewan|Dictynidae|BOLD:AAB4733
Emblyna annulipes|SSJAD1671-13|Canada.Alberta|Dictynidae|BOLD:AAB4733
Emblyna annulipes|SSPAC12552-13|Canada.Saskatchewan|Dictynidae|BOLD:AAB4733
Emblyna annulipes|CNPEJ236-14|Canada.Prince Edward Island|Dictynidae|BOLD:AAB4733
Emblyna annulipes|CNPEF1004-14|Canada.Prince Edward Island|Dictynidae|BOLD:AAB4733
Emblyna annulipes|CNPEM3417-14|Canada.Prince Edward Island|Dictynidae|BOLD:AAB4733
Emblyna annulipes|CNPEU253-14|Canada.Prince Edward Island|Dictynidae|BOLD:AAB4733
Emblyna annulipes|SPICA1796-11|Canada.Alberta|Dictynidae|BOLD:AAB4733
Emblyna annulipes|ERSCH091-07|Canada.Manitoba|Dictynidae|BOLD:AAB4733
Emblyna annulipes|SPIRU1170-11|Canada.Manitoba|Dictynidae|BOLD:AAB4733
Emblyna annulipes|JDTGS030-09|Canada.Manitoba|Dictynidae|BOLD:AAB4733
Emblyna annulipes|JDTGS041-09|Canada.Manitoba|Dictynidae|BOLD:AAB4733
Emblyna annulipes|SPICA992-10|Canada.Alberta|Dictynidae|BOLD:AAB4733
Emblyna annulipes|SPICH1050-09|Canada.Manitoba|Dictynidae|BOLD:AAB4733
Emblyna annulipes|BBCNP944-14|Canada.Alberta|Dictynidae|BOLD:AAB4733
Emblyna annulipes|BBCNP1047-14|Canada.Alberta|Dictynidae|BOLD:AAB4733
Emblyna annulipes|SSPAB8847-13|Canada.Saskatchewan|Dictynidae|BOLD:AAB4733
Emblyna annulipes|BBCNP2037-14|Canada.Alberta|Dictynidae|BOLD:AAB4733
Emblyna annulipes|BBCNP1643-14|Canada.Northwest Territories|Dictynidae|BOLD:AAB4733
Emblyna annulipes|BBCNP2006-14|Canada.Alberta|Dictynidae|BOLD:AAB4733
Emblyna annulipes|SSJAE1594-13|Canada.Alberta|Dictynidae|BOLD:AAB4733
Emblyna annulipes|CNGBG1680-14|Canada.Ontario|Dictynidae|BOLD:AAB4733
Emblyna annulipes|BBCNP2028-14|Canada.Alberta|Dictynidae|BOLD:AAB4733
Emblyna annulipes|BBCNP1790-14|Canada.Alberta|Dictynidae|BOLD:AAB4733

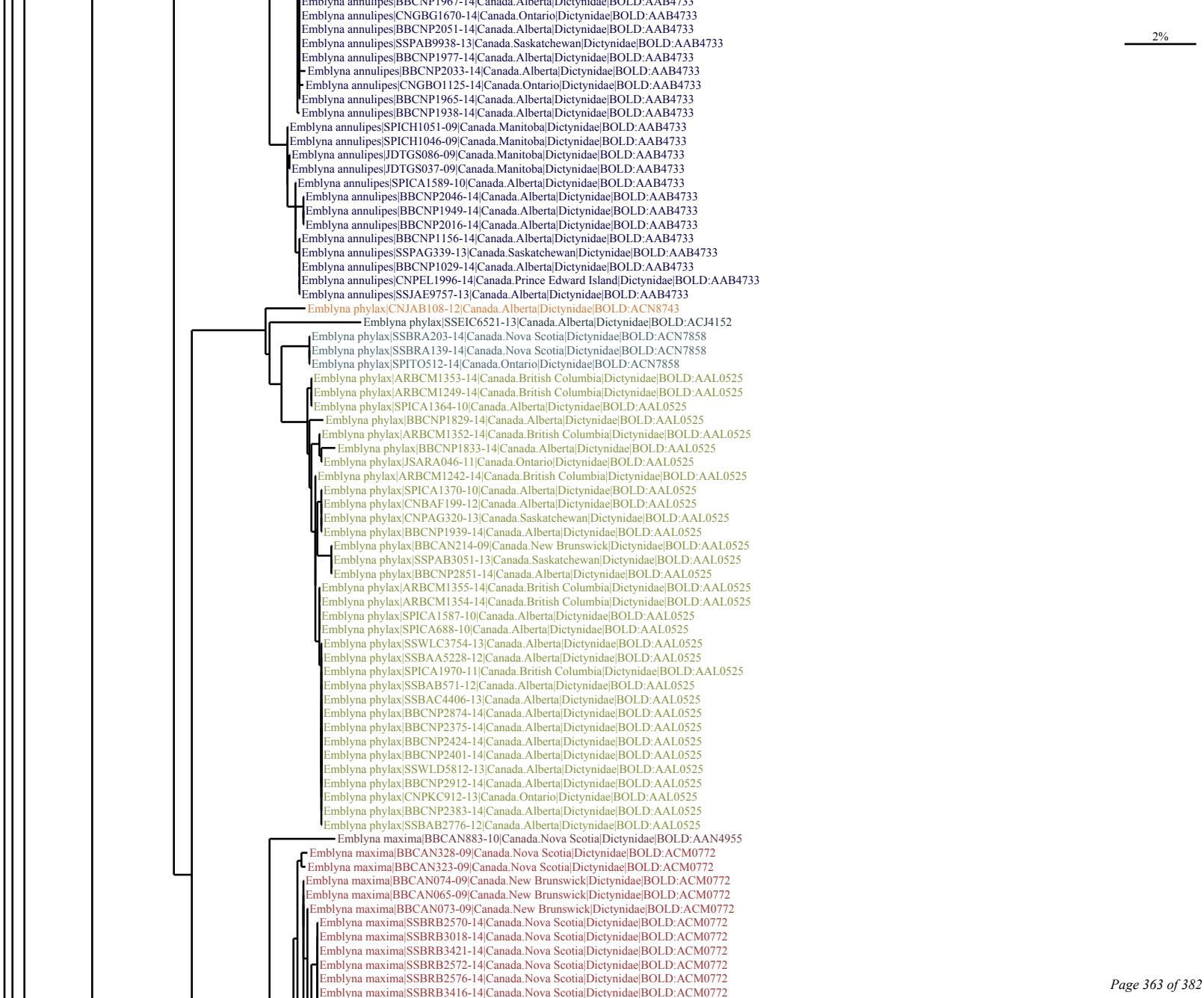
Emblyna annulipes|BBCNP1967-14|Canada.Alberta|Dictynidae|BOLD:AAB4733
Emblyna annulipes|CNGBG1670-14|Canada.Ontario|Dictynidae|BOLD:AAB4733
Emblyna annulipes|BBCNP2051-14|Canada.Alberta|Dictynidae|BOLD:AAB4733
Emblyna annulipes|SSPAB9938-13|Canada.Saskatchewan|Dictynidae|BOLD:AAB4733
Emblyna annulipes|BBCNP1977-14|Canada.Alberta|Dictynidae|BOLD:AAB4733
Emblyna annulipes|BBCNP2033-14|Canada.Alberta|Dictynidae|BOLD:AAB4733
Emblyna annulipes|CNGBO1125-14|Canada.Ontario|Dictynidae|BOLD:AAB4733
Emblyna annulipes|BBCNP1965-14|Canada.Alberta|Dictynidae|BOLD:AAB4733
Emblyna annulipes|BBCNP1938-14|Canada.Alberta|Dictynidae|BOLD:AAB4733
Emblyna annulipes|SPICH1051-09|Canada.Manitoba|Dictynidae|BOLD:AAB4733
Emblyna annulipes|SPICH1046-09|Canada.Manitoba|Dictynidae|BOLD:AAB4733
Emblyna annulipes|JDTGS086-09|Canada.Manitoba|Dictynidae|BOLD:AAB4733
Emblyna annulipes|JDTGS037-09|Canada.Manitoba|Dictynidae|BOLD:AAB4733
Emblyna annulipes|SPICA1589-10|Canada.Alberta|Dictynidae|BOLD:AAB4733
Emblyna annulipes|BBCNP2046-14|Canada.Alberta|Dictynidae|BOLD:AAB4733
Emblyna annulipes|BBCNP1949-14|Canada.Alberta|Dictynidae|BOLD:AAB4733
Emblyna annulipes|BBCNP2016-14|Canada.Alberta|Dictynidae|BOLD:AAB4733
Emblyna annulipes|BBCNP1156-14|Canada.Alberta|Dictynidae|BOLD:AAB4733
Emblyna annulipes|SSPAG339-13|Canada.Saskatchewan|Dictynidae|BOLD:AAB4733
Emblyna annulipes|BBCNP1029-14|Canada.Alberta|Dictynidae|BOLD:AAB4733
Emblyna annulipes|CNPEL1996-14|Canada.Prince Edward Island|Dictynidae|BOLD:AAB4733
Emblyna annulipes|SSJAE9757-13|Canada.Alberta|Dictynidae|BOLD:AAB4733
Emblyna phylax|CNJAB108-12|Canada.Alberta|Dictynidae|BOLD:ACN8743
Emblyna phylax|SSEIC6521-13|Canada.Alberta|Dictynidae|BOLD:ACJ4152
Emblyna phylax|SSBRA203-14|Canada.Nova Scotia|Dictynidae|BOLD:ACN7858
Emblyna phylax|SSBRA139-14|Canada.Nova Scotia|Dictynidae|BOLD:ACN7858
Emblyna phylax|SPITO512-14|Canada.Ontario|Dictynidae|BOLD:ACN7858
Emblyna phylax|ARBCM1353-14|Canada.British Columbia|Dictynidae|BOLD:AAL0525
Emblyna phylax|ARBCM1249-14|Canada.British Columbia|Dictynidae|BOLD:AAL0525
Emblyna phylax|SPICA1364-10|Canada.Alberta|Dictynidae|BOLD:AAL0525
Emblyna phylax|BBCNP1829-14|Canada.Alberta|Dictynidae|BOLD:AAL0525
Emblyna phylax|ARBCM1352-14|Canada.British Columbia|Dictynidae|BOLD:AAL0525
Emblyna phylax|BBCNP1833-14|Canada.Alberta|Dictynidae|BOLD:AAL0525
Emblyna phylax|JSARA046-11|Canada.Ontario|Dictynidae|BOLD:AAL0525
Emblyna phylax|ARBCM1242-14|Canada.British Columbia|Dictynidae|BOLD:AAL0525
Emblyna phylax|SPICA1370-10|Canada.Alberta|Dictynidae|BOLD:AAL0525
Emblyna phylax|CNBAF199-12|Canada.Alberta|Dictynidae|BOLD:AAL0525
Emblyna phylax|CNPAG320-13|Canada.Saskatchewan|Dictynidae|BOLD:AAL0525
Emblyna phylax|BBCNP1939-14|Canada.Alberta|Dictynidae|BOLD:AAL0525
Emblyna phylax|BBCAN214-09|Canada.New Brunswick|Dictynidae|BOLD:AAL0525
Emblyna phylax|SSPAB3051-13|Canada.Saskatchewan|Dictynidae|BOLD:AAL0525
Emblyna phylax|BBCNP2851-14|Canada.Alberta|Dictynidae|BOLD:AAL0525
Emblyna phylax|ARBCM1355-14|Canada.British Columbia|Dictynidae|BOLD:AAL0525
Emblyna phylax|ARBCM1354-14|Canada.British Columbia|Dictynidae|BOLD:AAL0525
Emblyna phylax|SPICA1587-10|Canada.Alberta|Dictynidae|BOLD:AAL0525
Emblyna phylax|SPICA688-10|Canada.Alberta|Dictynidae|BOLD:AAL0525
Emblyna phylax|SSWLC3754-13|Canada.Alberta|Dictynidae|BOLD:AAL0525
Emblyna phylax|SSBAA5228-12|Canada.Alberta|Dictynidae|BOLD:AAL0525
Emblyna phylax|SPICA1970-11|Canada.British Columbia|Dictynidae|BOLD:AAL0525
Emblyna phylax|SSBAB571-12|Canada.Alberta|Dictynidae|BOLD:AAL0525
Emblyna phylax|SSBAC4406-13|Canada.Alberta|Dictynidae|BOLD:AAL0525
Emblyna phylax|BBCNP2874-14|Canada.Alberta|Dictynidae|BOLD:AAL0525
Emblyna phylax|BBCNP2375-14|Canada.Alberta|Dictynidae|BOLD:AAL0525
Emblyna phylax|BBCNP2424-14|Canada.Alberta|Dictynidae|BOLD:AAL0525
Emblyna phylax|BBCNP2401-14|Canada.Alberta|Dictynidae|BOLD:AAL0525
Emblyna phylax|SSWLD5812-13|Canada.Alberta|Dictynidae|BOLD:AAL0525
Emblyna phylax|BBCNP2912-14|Canada.Alberta|Dictynidae|BOLD:AAL0525
Emblyna phylax|CNPKC912-13|Canada.Ontario|Dictynidae|BOLD:AAL0525
Emblyna phylax|BBCNP2383-14|Canada.Alberta|Dictynidae|BOLD:AAL0525
Emblyna phylax|SSBAB2776-12|Canada.Alberta|Dictynidae|BOLD:AAL0525
Emblyna maxima|BBCAN883-10|Canada.Nova Scotia|Dictynidae|BOLD:AAN4955
Emblyna maxima|BBCAN328-09|Canada.Nova Scotia|Dictynidae|BOLD:ACM0772
Emblyna maxima|BBCAN323-09|Canada.Nova Scotia|Dictynidae|BOLD:ACM0772
Emblyna maxima|BBCAN074-09|Canada.New Brunswick|Dictynidae|BOLD:ACM0772
Emblyna maxima|BBCAN065-09|Canada.New Brunswick|Dictynidae|BOLD:ACM0772
Emblyna maxima|BBCAN073-09|Canada.New Brunswick|Dictynidae|BOLD:ACM0772
Emblyna maxima|SSBRB2570-14|Canada.Nova Scotia|Dictynidae|BOLD:ACM0772
Emblyna maxima|SSBRB3018-14|Canada.Nova Scotia|Dictynidae|BOLD:ACM0772
Emblyna maxima|SSBRB3421-14|Canada.Nova Scotia|Dictynidae|BOLD:ACM0772
Emblyna maxima|SSBRB2572-14|Canada.Nova Scotia|Dictynidae|BOLD:ACM0772
Emblyna maxima|SSBRB2576-14|Canada.Nova Scotia|Dictynidae|BOLD:ACM0772
Emblyna maxima|SSBRB3416-14|Canada.Nova Scotia|Dictynidae|BOLD:ACM0772
2%

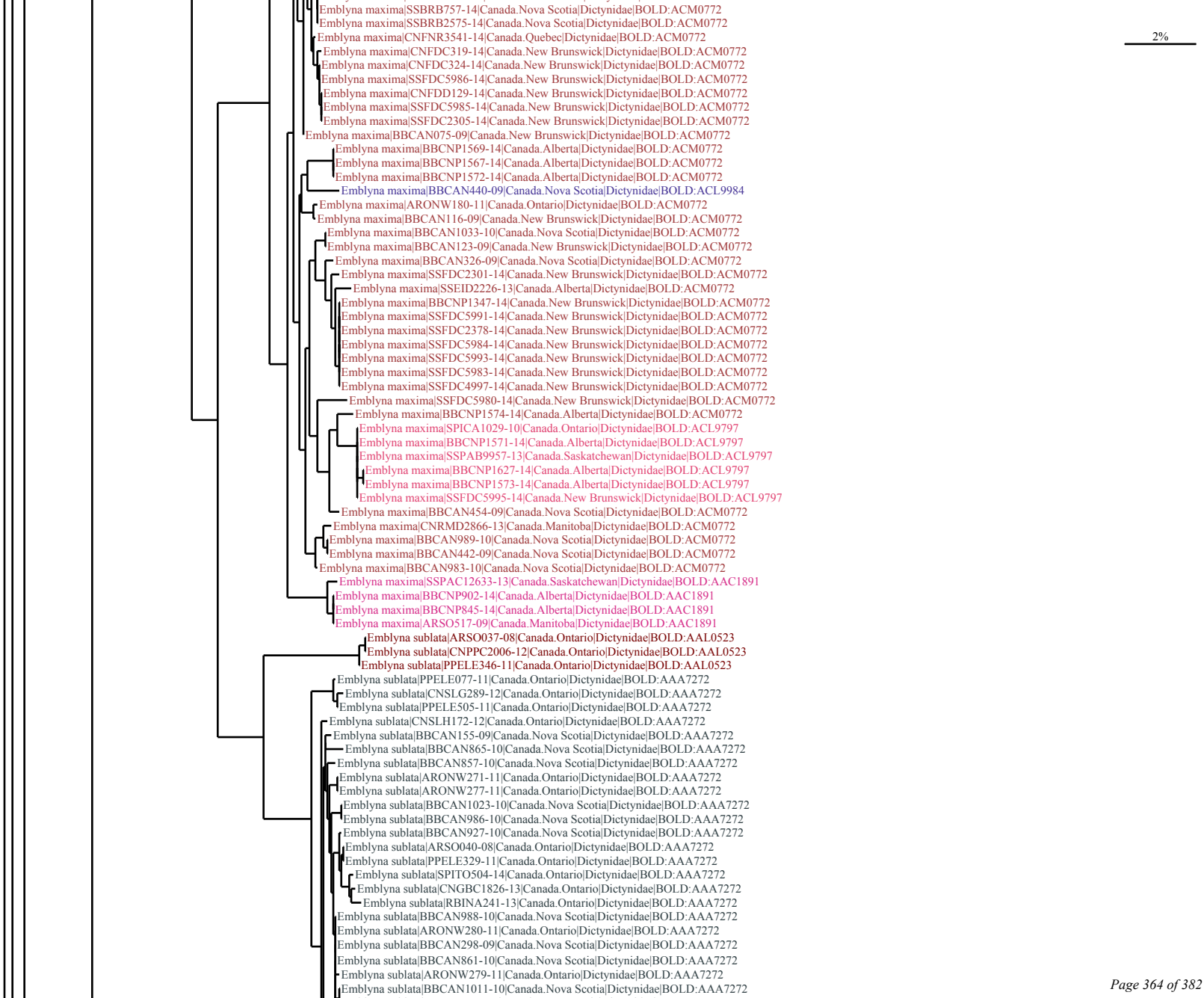
2%
Emblyna maxima|SSBRB757-14|Canada.Nova Scotia|Dictynidae|BOLD:ACM0772
Emblyna maxima|SSBRB2575-14|Canada.Nova Scotia|Dictynidae|BOLD:ACM0772
Emblyna maxima|CNFNR3541-14|Canada.Quebec|Dictynidae|BOLD:ACM0772
Emblyna maxima|CNFDC319-14|Canada.New Brunswick|Dictynidae|BOLD:ACM0772
Emblyna maxima|CNFDC324-14|Canada.New Brunswick|Dictynidae|BOLD:ACM0772
Emblyna maxima|SSFDC5986-14|Canada.New Brunswick|Dictynidae|BOLD:ACM0772
Emblyna maxima|CNFDD129-14|Canada.New Brunswick|Dictynidae|BOLD:ACM0772
Emblyna maxima|SSFDC5985-14|Canada.New Brunswick|Dictynidae|BOLD:ACM0772
Emblyna maxima|SSFDC2305-14|Canada.New Brunswick|Dictynidae|BOLD:ACM0772
Emblyna maxima|BBCAN075-09|Canada.New Brunswick|Dictynidae|BOLD:ACM0772
Emblyna maxima|BBCNP1569-14|Canada.Alberta|Dictynidae|BOLD:ACM0772
Emblyna maxima|BBCNP1567-14|Canada.Alberta|Dictynidae|BOLD:ACM0772
Emblyna maxima|BBCNP1572-14|Canada.Alberta|Dictynidae|BOLD:ACM0772
Emblyna maxima|BBCAN440-09|Canada.Nova Scotia|Dictynidae|BOLD:ACL9984
Emblyna maxima|ARONW180-11|Canada.Ontario|Dictynidae|BOLD:ACM0772
Emblyna maxima|BBCAN116-09|Canada.New Brunswick|Dictynidae|BOLD:ACM0772
Emblyna maxima|BBCAN1033-10|Canada.Nova Scotia|Dictynidae|BOLD:ACM0772
Emblyna maxima|BBCAN123-09|Canada.New Brunswick|Dictynidae|BOLD:ACM0772
Emblyna maxima|BBCAN326-09|Canada.Nova Scotia|Dictynidae|BOLD:ACM0772
Emblyna maxima|SSFDC2301-14|Canada.New Brunswick|Dictynidae|BOLD:ACM0772
Emblyna maxima|SSEID2226-13|Canada.Alberta|Dictynidae|BOLD:ACM0772
Emblyna maxima|BBCNP1347-14|Canada.New Brunswick|Dictynidae|BOLD:ACM0772
Emblyna maxima|SSFDC5991-14|Canada.New Brunswick|Dictynidae|BOLD:ACM0772
Emblyna maxima|SSFDC2378-14|Canada.New Brunswick|Dictynidae|BOLD:ACM0772
Emblyna maxima|SSFDC5984-14|Canada.New Brunswick|Dictynidae|BOLD:ACM0772
Emblyna maxima|SSFDC5993-14|Canada.New Brunswick|Dictynidae|BOLD:ACM0772
Emblyna maxima|SSFDC5983-14|Canada.New Brunswick|Dictynidae|BOLD:ACM0772
Emblyna maxima|SSFDC4997-14|Canada.New Brunswick|Dictynidae|BOLD:ACM0772
Emblyna maxima|SSFDC5980-14|Canada.New Brunswick|Dictynidae|BOLD:ACM0772
Emblyna maxima|BBCNP1574-14|Canada.Alberta|Dictynidae|BOLD:ACM0772
Emblyna maxima|SPICA1029-10|Canada.Ontario|Dictynidae|BOLD:ACL9797
Emblyna maxima|BBCNP1571-14|Canada.Alberta|Dictynidae|BOLD:ACL9797
Emblyna maxima|SSPAB9957-13|Canada.Saskatchewan|Dictynidae|BOLD:ACL9797
Emblyna maxima|BBCNP1627-14|Canada.Alberta|Dictynidae|BOLD:ACL9797
Emblyna maxima|BBCNP1573-14|Canada.Alberta|Dictynidae|BOLD:ACL9797
Emblyna maxima|SSFDC5995-14|Canada.New Brunswick|Dictynidae|BOLD:ACL9797
Emblyna maxima|BBCAN454-09|Canada.Nova Scotia|Dictynidae|BOLD:ACM0772
Emblyna maxima|CNRMD2866-13|Canada.Manitoba|Dictynidae|BOLD:ACM0772
Emblyna maxima|BBCAN989-10|Canada.Nova Scotia|Dictynidae|BOLD:ACM0772
Emblyna maxima|BBCAN442-09|Canada.Nova Scotia|Dictynidae|BOLD:ACM0772
Emblyna maxima|BBCAN983-10|Canada.Nova Scotia|Dictynidae|BOLD:ACM0772
Emblyna maxima|SSPAC12633-13|Canada.Saskatchewan|Dictynidae|BOLD:AAC1891
Emblyna maxima|BBCNP902-14|Canada.Alberta|Dictynidae|BOLD:AAC1891
Emblyna maxima|BBCNP845-14|Canada.Alberta|Dictynidae|BOLD:AAC1891
Emblyna maxima|ARSO517-09|Canada.Manitoba|Dictynidae|BOLD:AAC1891
Emblyna sublata|ARSO037-08|Canada.Ontario|Dictynidae|BOLD:AAL0523
Emblyna sublata|CNPPC2006-12|Canada.Ontario|Dictynidae|BOLD:AAL0523
Emblyna sublata|PPELE346-11|Canada.Ontario|Dictynidae|BOLD:AAL0523
Emblyna sublata|PPELE077-11|Canada.Ontario|Dictynidae|BOLD:AAA7272
Emblyna sublata|CNSLG289-12|Canada.Ontario|Dictynidae|BOLD:AAA7272
Emblyna sublata|PPELE505-11|Canada.Ontario|Dictynidae|BOLD:AAA7272
Emblyna sublata|CNSLH172-12|Canada.Ontario|Dictynidae|BOLD:AAA7272
Emblyna sublata|BBCAN155-09|Canada.Nova Scotia|Dictynidae|BOLD:AAA7272
Emblyna sublata|BBCAN865-10|Canada.Nova Scotia|Dictynidae|BOLD:AAA7272
Emblyna sublata|BBCAN857-10|Canada.Nova Scotia|Dictynidae|BOLD:AAA7272
Emblyna sublata|ARONW271-11|Canada.Ontario|Dictynidae|BOLD:AAA7272
Emblyna sublata|ARONW277-11|Canada.Ontario|Dictynidae|BOLD:AAA7272
Emblyna sublata|BBCAN1023-10|Canada.Nova Scotia|Dictynidae|BOLD:AAA7272
Emblyna sublata|BBCAN986-10|Canada.Nova Scotia|Dictynidae|BOLD:AAA7272
Emblyna sublata|BBCAN927-10|Canada.Nova Scotia|Dictynidae|BOLD:AAA7272
Emblyna sublata|ARSO040-08|Canada.Ontario|Dictynidae|BOLD:AAA7272
Emblyna sublata|PPELE329-11|Canada.Ontario|Dictynidae|BOLD:AAA7272
Emblyna sublata|SPITO504-14|Canada.Ontario|Dictynidae|BOLD:AAA7272
Emblyna sublata|CNGBC1826-13|Canada.Ontario|Dictynidae|BOLD:AAA7272
Emblyna sublata|RBINA241-13|Canada.Ontario|Dictynidae|BOLD:AAA7272
Emblyna sublata|BBCAN988-10|Canada.Nova Scotia|Dictynidae|BOLD:AAA7272
Emblyna sublata|ARONW280-11|Canada.Ontario|Dictynidae|BOLD:AAA7272
Emblyna sublata|BBCAN298-09|Canada.Nova Scotia|Dictynidae|BOLD:AAA7272
Emblyna sublata|BBCAN861-10|Canada.Nova Scotia|Dictynidae|BOLD:AAA7272
Emblyna sublata|ARONW279-11|Canada.Ontario|Dictynidae|BOLD:AAA7272
Emblyna sublata|BBCAN1011-10|Canada.Nova Scotia|Dictynidae|BOLD:AAA7272

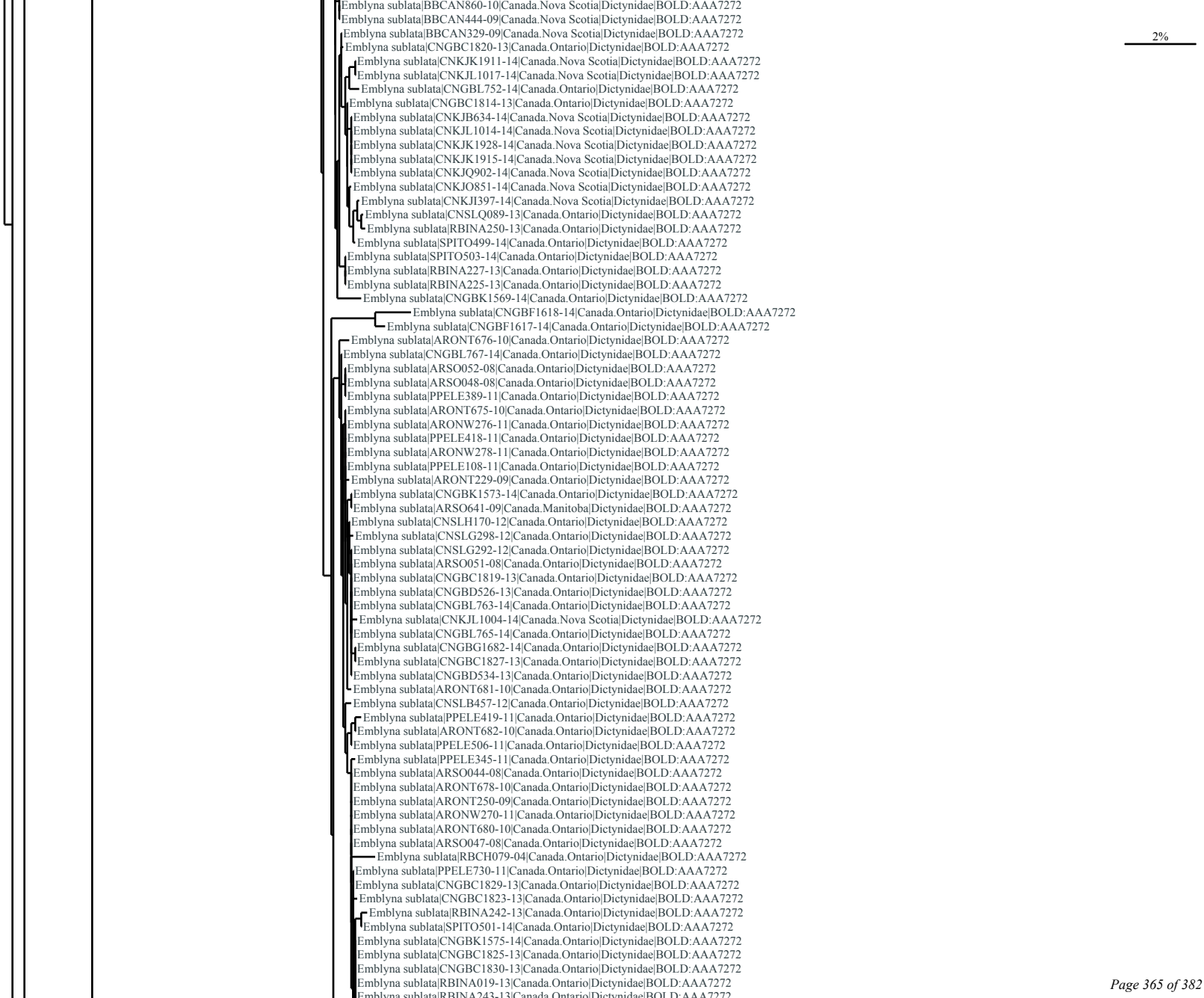
2%
Emblyna sublata|BBCAN860-10|Canada.Nova Scotia|Dictynidae|BOLD:AAA7272
Emblyna sublata|BBCAN444-09|Canada.Nova Scotia|Dictynidae|BOLD:AAA7272
Emblyna sublata|BBCAN329-09|Canada.Nova Scotia|Dictynidae|BOLD:AAA7272
Emblyna sublata|CNGBC1820-13|Canada.Ontario|Dictynidae|BOLD:AAA7272
Emblyna sublata|CNKJK1911-14|Canada.Nova Scotia|Dictynidae|BOLD:AAA7272
Emblyna sublata|CNKJL1017-14|Canada.Nova Scotia|Dictynidae|BOLD:AAA7272
Emblyna sublata|CNGBL752-14|Canada.Ontario|Dictynidae|BOLD:AAA7272
Emblyna sublata|CNGBC1814-13|Canada.Ontario|Dictynidae|BOLD:AAA7272
Emblyna sublata|CNKJB634-14|Canada.Nova Scotia|Dictynidae|BOLD:AAA7272
Emblyna sublata|CNKJL1014-14|Canada.Nova Scotia|Dictynidae|BOLD:AAA7272
Emblyna sublata|CNKJK1928-14|Canada.Nova Scotia|Dictynidae|BOLD:AAA7272
Emblyna sublata|CNKJK1915-14|Canada.Nova Scotia|Dictynidae|BOLD:AAA7272
Emblyna sublata|CNKJQ902-14|Canada.Nova Scotia|Dictynidae|BOLD:AAA7272
Emblyna sublata|CNKJO851-14|Canada.Nova Scotia|Dictynidae|BOLD:AAA7272
Emblyna sublata|CNKJI397-14|Canada.Nova Scotia|Dictynidae|BOLD:AAA7272
Emblyna sublata|CNSLQ089-13|Canada.Ontario|Dictynidae|BOLD:AAA7272
Emblyna sublata|RBINA250-13|Canada.Ontario|Dictynidae|BOLD:AAA7272
Emblyna sublata|SPITO499-14|Canada.Ontario|Dictynidae|BOLD:AAA7272
Emblyna sublata|SPITO503-14|Canada.Ontario|Dictynidae|BOLD:AAA7272
Emblyna sublata|RBINA227-13|Canada.Ontario|Dictynidae|BOLD:AAA7272
Emblyna sublata|RBINA225-13|Canada.Ontario|Dictynidae|BOLD:AAA7272
Emblyna sublata|CNGBK1569-14|Canada.Ontario|Dictynidae|BOLD:AAA7272
Emblyna sublata|CNGBF1618-14|Canada.Ontario|Dictynidae|BOLD:AAA7272
Emblyna sublata|CNGBF1617-14|Canada.Ontario|Dictynidae|BOLD:AAA7272
Emblyna sublata|ARONT676-10|Canada.Ontario|Dictynidae|BOLD:AAA7272
Emblyna sublata|CNGBL767-14|Canada.Ontario|Dictynidae|BOLD:AAA7272
Emblyna sublata|ARSO052-08|Canada.Ontario|Dictynidae|BOLD:AAA7272
Emblyna sublata|ARSO048-08|Canada.Ontario|Dictynidae|BOLD:AAA7272
Emblyna sublata|PPELE389-11|Canada.Ontario|Dictynidae|BOLD:AAA7272
Emblyna sublata|ARONT675-10|Canada.Ontario|Dictynidae|BOLD:AAA7272
Emblyna sublata|ARONW276-11|Canada.Ontario|Dictynidae|BOLD:AAA7272
Emblyna sublata|PPELE418-11|Canada.Ontario|Dictynidae|BOLD:AAA7272
Emblyna sublata|ARONW278-11|Canada.Ontario|Dictynidae|BOLD:AAA7272
Emblyna sublata|PPELE108-11|Canada.Ontario|Dictynidae|BOLD:AAA7272
Emblyna sublata|ARONT229-09|Canada.Ontario|Dictynidae|BOLD:AAA7272
Emblyna sublata|CNGBK1573-14|Canada.Ontario|Dictynidae|BOLD:AAA7272
Emblyna sublata|ARSO641-09|Canada.Manitoba|Dictynidae|BOLD:AAA7272
Emblyna sublata|CNSLH170-12|Canada.Ontario|Dictynidae|BOLD:AAA7272
Emblyna sublata|CNSLG298-12|Canada.Ontario|Dictynidae|BOLD:AAA7272
Emblyna sublata|CNSLG292-12|Canada.Ontario|Dictynidae|BOLD:AAA7272
Emblyna sublata|ARSO051-08|Canada.Ontario|Dictynidae|BOLD:AAA7272
Emblyna sublata|CNGBC1819-13|Canada.Ontario|Dictynidae|BOLD:AAA7272
Emblyna sublata|CNGBD526-13|Canada.Ontario|Dictynidae|BOLD:AAA7272
Emblyna sublata|CNGBL763-14|Canada.Ontario|Dictynidae|BOLD:AAA7272
Emblyna sublata|CNKJL1004-14|Canada.Nova Scotia|Dictynidae|BOLD:AAA7272
Emblyna sublata|CNGBL765-14|Canada.Ontario|Dictynidae|BOLD:AAA7272
Emblyna sublata|CNGBG1682-14|Canada.Ontario|Dictynidae|BOLD:AAA7272
Emblyna sublata|CNGBC1827-13|Canada.Ontario|Dictynidae|BOLD:AAA7272
Emblyna sublata|CNGBD534-13|Canada.Ontario|Dictynidae|BOLD:AAA7272
Emblyna sublata|ARONT681-10|Canada.Ontario|Dictynidae|BOLD:AAA7272
Emblyna sublata|CNSLB457-12|Canada.Ontario|Dictynidae|BOLD:AAA7272
Emblyna sublata|PPELE419-11|Canada.Ontario|Dictynidae|BOLD:AAA7272
Emblyna sublata|ARONT682-10|Canada.Ontario|Dictynidae|BOLD:AAA7272
Emblyna sublata|PPELE506-11|Canada.Ontario|Dictynidae|BOLD:AAA7272
Emblyna sublata|PPELE345-11|Canada.Ontario|Dictynidae|BOLD:AAA7272
Emblyna sublata|ARSO044-08|Canada.Ontario|Dictynidae|BOLD:AAA7272
Emblyna sublata|ARONT678-10|Canada.Ontario|Dictynidae|BOLD:AAA7272
Emblyna sublata|ARONT250-09|Canada.Ontario|Dictynidae|BOLD:AAA7272
Emblyna sublata|ARONW270-11|Canada.Ontario|Dictynidae|BOLD:AAA7272
Emblyna sublata|ARONT680-10|Canada.Ontario|Dictynidae|BOLD:AAA7272
Emblyna sublata|ARSO047-08|Canada.Ontario|Dictynidae|BOLD:AAA7272
Emblyna sublata|RBCH079-04|Canada.Ontario|Dictynidae|BOLD:AAA7272
Emblyna sublata|PPELE730-11|Canada.Ontario|Dictynidae|BOLD:AAA7272
Emblyna sublata|CNGBC1829-13|Canada.Ontario|Dictynidae|BOLD:AAA7272
Emblyna sublata|CNGBC1823-13|Canada.Ontario|Dictynidae|BOLD:AAA7272
Emblyna sublata|RBINA242-13|Canada.Ontario|Dictynidae|BOLD:AAA7272
Emblyna sublata|SPITO501-14|Canada.Ontario|Dictynidae|BOLD:AAA7272
Emblyna sublata|CNGBK1575-14|Canada.Ontario|Dictynidae|BOLD:AAA7272
Emblyna sublata|CNGBC1825-13|Canada.Ontario|Dictynidae|BOLD:AAA7272
Emblyna sublata|CNGBC1830-13|Canada.Ontario|Dictynidae|BOLD:AAA7272
Emblyna sublata|RBINA019-13|Canada.Ontario|Dictynidae|BOLD:AAA7272

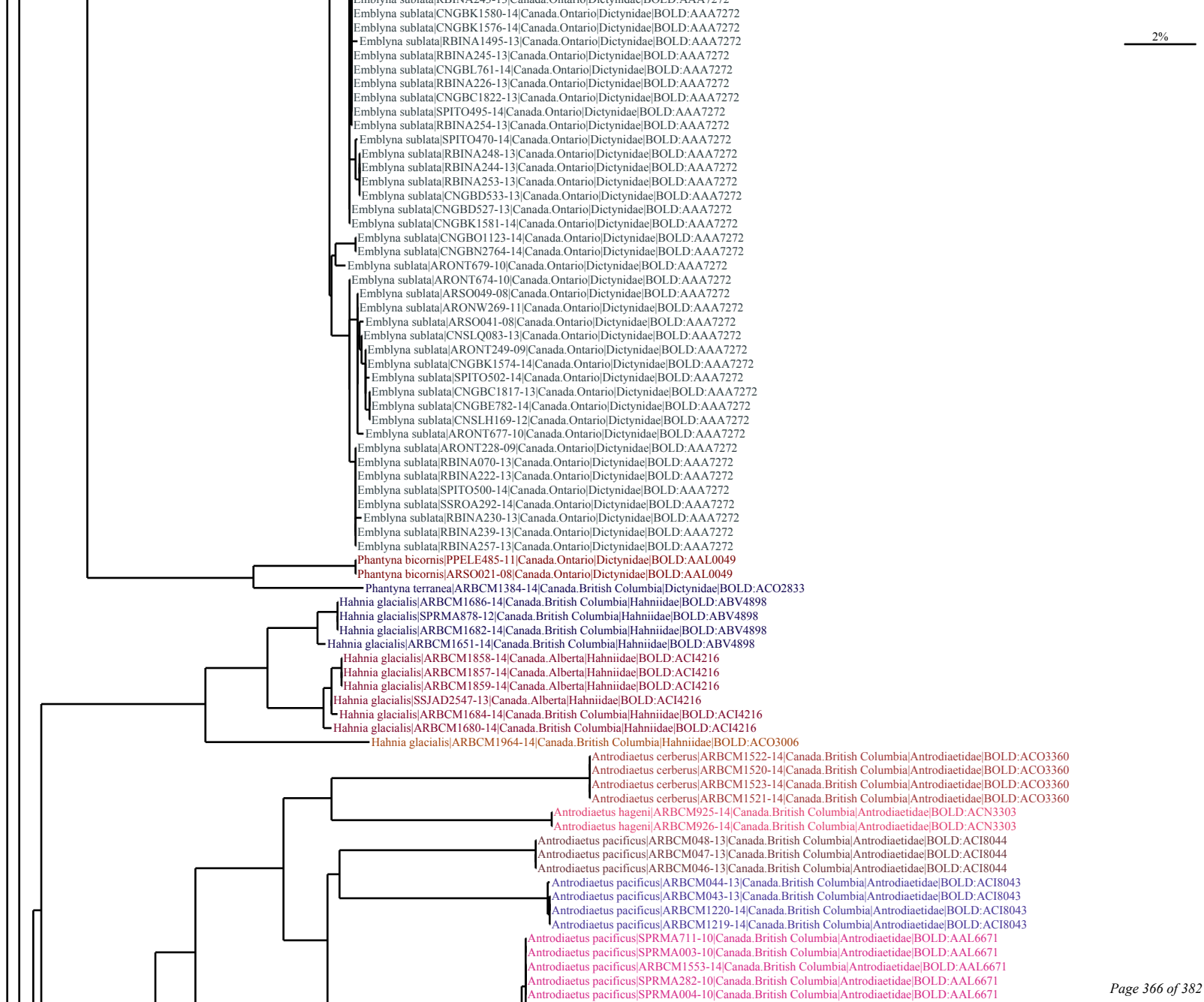
2%
Emblyna sublata|CNGBK1580-14|Canada.Ontario|Dictynidae|BOLD:AAA7272
Emblyna sublata|CNGBK1576-14|Canada.Ontario|Dictynidae|BOLD:AAA7272
Emblyna sublata|RBINA1495-13|Canada.Ontario|Dictynidae|BOLD:AAA7272
Emblyna sublata|RBINA245-13|Canada.Ontario|Dictynidae|BOLD:AAA7272
Emblyna sublata|CNGBL761-14|Canada.Ontario|Dictynidae|BOLD:AAA7272
Emblyna sublata|RBINA226-13|Canada.Ontario|Dictynidae|BOLD:AAA7272
Emblyna sublata|CNGBC1822-13|Canada.Ontario|Dictynidae|BOLD:AAA7272
Emblyna sublata|SPITO495-14|Canada.Ontario|Dictynidae|BOLD:AAA7272
Emblyna sublata|RBINA254-13|Canada.Ontario|Dictynidae|BOLD:AAA7272
Emblyna sublata|SPITO470-14|Canada.Ontario|Dictynidae|BOLD:AAA7272
Emblyna sublata|RBINA248-13|Canada.Ontario|Dictynidae|BOLD:AAA7272
Emblyna sublata|RBINA244-13|Canada.Ontario|Dictynidae|BOLD:AAA7272
Emblyna sublata|RBINA253-13|Canada.Ontario|Dictynidae|BOLD:AAA7272
Emblyna sublata|CNGBD533-13|Canada.Ontario|Dictynidae|BOLD:AAA7272
Emblyna sublata|CNGBD527-13|Canada.Ontario|Dictynidae|BOLD:AAA7272
Emblyna sublata|CNGBK1581-14|Canada.Ontario|Dictynidae|BOLD:AAA7272
Emblyna sublata|CNGBO1123-14|Canada.Ontario|Dictynidae|BOLD:AAA7272
Emblyna sublata|CNGBN2764-14|Canada.Ontario|Dictynidae|BOLD:AAA7272
Emblyna sublata|ARONT679-10|Canada.Ontario|Dictynidae|BOLD:AAA7272
Emblyna sublata|ARONT674-10|Canada.Ontario|Dictynidae|BOLD:AAA7272
Emblyna sublata|ARSO049-08|Canada.Ontario|Dictynidae|BOLD:AAA7272
Emblyna sublata|ARONW269-11|Canada.Ontario|Dictynidae|BOLD:AAA7272
Emblyna sublata|ARSO041-08|Canada.Ontario|Dictynidae|BOLD:AAA7272
Emblyna sublata|CNSLQ083-13|Canada.Ontario|Dictynidae|BOLD:AAA7272
Emblyna sublata|ARONT249-09|Canada.Ontario|Dictynidae|BOLD:AAA7272
Emblyna sublata|CNGBK1574-14|Canada.Ontario|Dictynidae|BOLD:AAA7272
Emblyna sublata|SPITO502-14|Canada.Ontario|Dictynidae|BOLD:AAA7272
Emblyna sublata|CNGBC1817-13|Canada.Ontario|Dictynidae|BOLD:AAA7272
Emblyna sublata|CNGBE782-14|Canada.Ontario|Dictynidae|BOLD:AAA7272
Emblyna sublata|CNSLH169-12|Canada.Ontario|Dictynidae|BOLD:AAA7272
Emblyna sublata|ARONT677-10|Canada.Ontario|Dictynidae|BOLD:AAA7272
Emblyna sublata|ARONT228-09|Canada.Ontario|Dictynidae|BOLD:AAA7272
Emblyna sublata|RBINA070-13|Canada.Ontario|Dictynidae|BOLD:AAA7272
Emblyna sublata|RBINA222-13|Canada.Ontario|Dictynidae|BOLD:AAA7272
Emblyna sublata|SPITO500-14|Canada.Ontario|Dictynidae|BOLD:AAA7272
Emblyna sublata|SSROA292-14|Canada.Ontario|Dictynidae|BOLD:AAA7272
Emblyna sublata|RBINA230-13|Canada.Ontario|Dictynidae|BOLD:AAA7272
Emblyna sublata|RBINA239-13|Canada.Ontario|Dictynidae|BOLD:AAA7272
Emblyna sublata|RBINA257-13|Canada.Ontario|Dictynidae|BOLD:AAA7272
Phantyna bicornis|PPELE485-11|Canada.Ontario|Dictynidae|BOLD:AAL0049
Phantyna bicornis|ARSO021-08|Canada.Ontario|Dictynidae|BOLD:AAL0049
Phantyna terranea|ARBCM1384-14|Canada.British Columbia|Dictynidae|BOLD:ACO2833
Hahnia glacialis|ARBCM1686-14|Canada.British Columbia|Hahniidae|BOLD:ABV4898
Hahnia glacialis|SPRMA878-12|Canada.British Columbia|Hahniidae|BOLD:ABV4898
Hahnia glacialis|ARBCM1682-14|Canada.British Columbia|Hahniidae|BOLD:ABV4898
Hahnia glacialis|ARBCM1651-14|Canada.British Columbia|Hahniidae|BOLD:ABV4898
Hahnia glacialis|ARBCM1858-14|Canada.Alberta|Hahniidae|BOLD:ACI4216
Hahnia glacialis|ARBCM1857-14|Canada.Alberta|Hahniidae|BOLD:ACI4216
Hahnia glacialis|ARBCM1859-14|Canada.Alberta|Hahniidae|BOLD:ACI4216
Hahnia glacialis|SSJAD2547-13|Canada.Alberta|Hahniidae|BOLD:ACI4216
Hahnia glacialis|ARBCM1684-14|Canada.British Columbia|Hahniidae|BOLD:ACI4216
Hahnia glacialis|ARBCM1680-14|Canada.British Columbia|Hahniidae|BOLD:ACI4216
Hahnia glacialis|ARBCM1964-14|Canada.British Columbia|Hahniidae|BOLD:ACO3006
Antrodiaetus cerberus|ARBCM1522-14|Canada.British Columbia|Antrodiaetidae|BOLD:ACO3360
Antrodiaetus cerberus|ARBCM1520-14|Canada.British Columbia|Antrodiaetidae|BOLD:ACO3360
Antrodiaetus cerberus|ARBCM1523-14|Canada.British Columbia|Antrodiaetidae|BOLD:ACO3360
Antrodiaetus cerberus|ARBCM1521-14|Canada.British Columbia|Antrodiaetidae|BOLD:ACO3360
Antrodiaetus hageni|ARBCM925-14|Canada.British Columbia|Antrodiaetidae|BOLD:ACN3303
Antrodiaetus hageni|ARBCM926-14|Canada.British Columbia|Antrodiaetidae|BOLD:ACN3303
Antrodiaetus pacificus|ARBCM048-13|Canada.British Columbia|Antrodiaetidae|BOLD:ACI8044
Antrodiaetus pacificus|ARBCM047-13|Canada.British Columbia|Antrodiaetidae|BOLD:ACI8044
Antrodiaetus pacificus|ARBCM046-13|Canada.British Columbia|Antrodiaetidae|BOLD:ACI8044
Antrodiaetus pacificus|ARBCM044-13|Canada.British Columbia|Antrodiaetidae|BOLD:ACI8043
Antrodiaetus pacificus|ARBCM043-13|Canada.British Columbia|Antrodiaetidae|BOLD:ACI8043
Antrodiaetus pacificus|ARBCM1220-14|Canada.British Columbia|Antrodiaetidae|BOLD:ACI8043
Antrodiaetus pacificus|ARBCM1219-14|Canada.British Columbia|Antrodiaetidae|BOLD:ACI8043
Antrodiaetus pacificus|SPRMA711-10|Canada.British Columbia|Antrodiaetidae|BOLD:AAL6671
Antrodiaetus pacificus|SPRMA003-10|Canada.British Columbia|Antrodiaetidae|BOLD:AAL6671
Antrodiaetus pacificus|ARBCM1553-14|Canada.British Columbia|Antrodiaetidae|BOLD:AAL6671
Antrodiaetus pacificus|SPRMA282-10|Canada.British Columbia|Antrodiaetidae|BOLD:AAL6671
Antrodiaetus pacificus|SPRMA004-10|Canada.British Columbia|Antrodiaetidae|BOLD:AAL6671

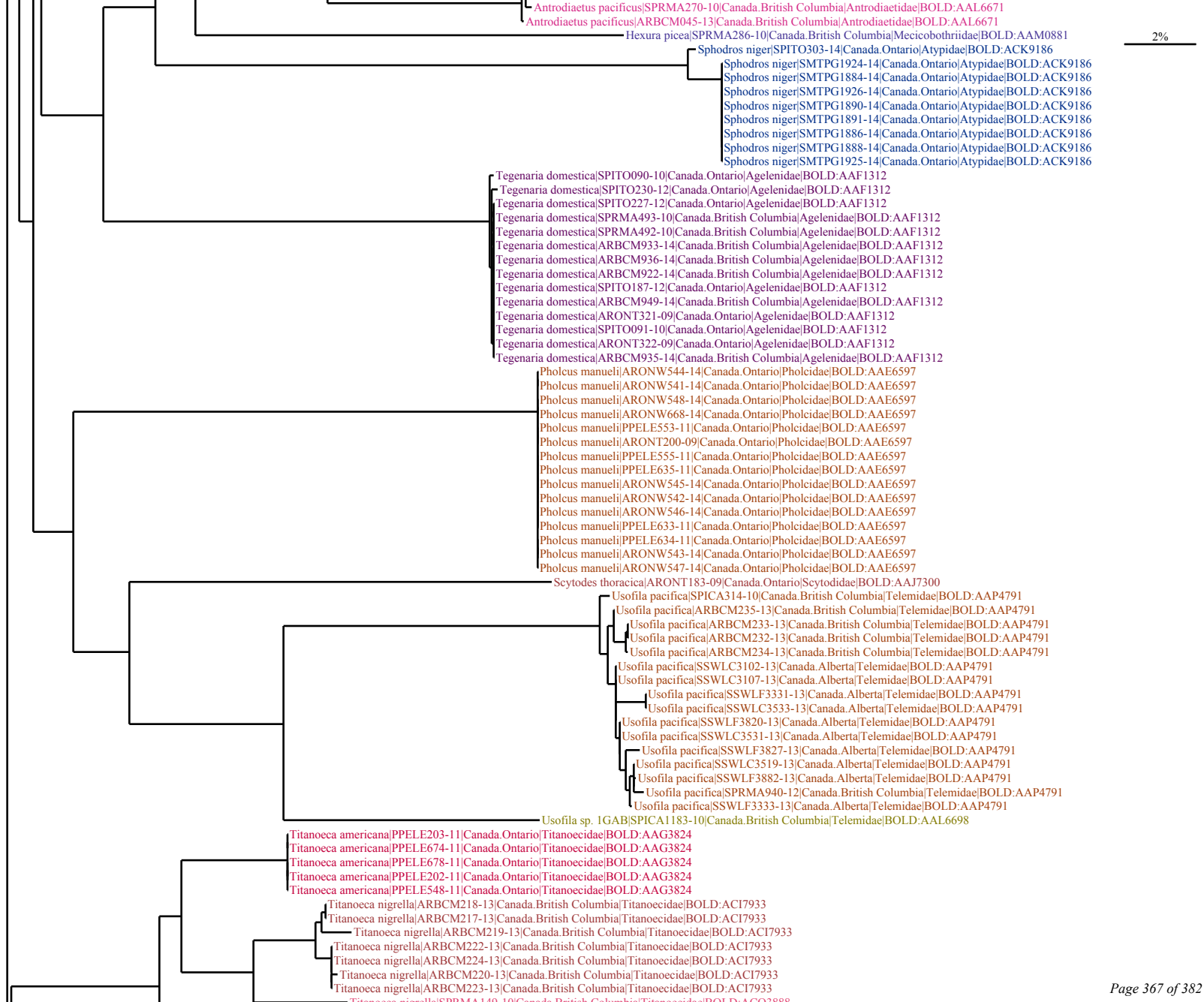
Antrodiaetus pacificus|SPRMA270-10|Canada.British Columbia|Antrodiaetidae|BOLD:AAL6671
Antrodiaetus pacificus|ARBCM045-13|Canada.British Columbia|Antrodiaetidae|BOLD:AAL6671
Hexura picea|SPRMA286-10|Canada.British Columbia|Mecicobothriidae|BOLD:AAM0881
2%
Sphodros niger|SPITO303-14|Canada.Ontario|Atypidae|BOLD:ACK9186
Sphodros niger|SMTPG1924-14|Canada.Ontario|Atypidae|BOLD:ACK9186
Sphodros niger|SMTPG1884-14|Canada.Ontario|Atypidae|BOLD:ACK9186
Sphodros niger|SMTPG1926-14|Canada.Ontario|Atypidae|BOLD:ACK9186
Sphodros niger|SMTPG1890-14|Canada.Ontario|Atypidae|BOLD:ACK9186
Sphodros niger|SMTPG1891-14|Canada.Ontario|Atypidae|BOLD:ACK9186
Sphodros niger|SMTPG1886-14|Canada.Ontario|Atypidae|BOLD:ACK9186
Sphodros niger|SMTPG1888-14|Canada.Ontario|Atypidae|BOLD:ACK9186
Sphodros niger|SMTPG1925-14|Canada.Ontario|Atypidae|BOLD:ACK9186
Tegenaria domestica|SPITO090-10|Canada.Ontario|Agelenidae|BOLD:AAF1312
Tegenaria domestica|SPITO230-12|Canada.Ontario|Agelenidae|BOLD:AAF1312
Tegenaria domestica|SPITO227-12|Canada.Ontario|Agelenidae|BOLD:AAF1312
Tegenaria domestica|SPRMA493-10|Canada.British Columbia|Agelenidae|BOLD:AAF1312
Tegenaria domestica|SPRMA492-10|Canada.British Columbia|Agelenidae|BOLD:AAF1312
Tegenaria domestica|ARBCM933-14|Canada.British Columbia|Agelenidae|BOLD:AAF1312
Tegenaria domestica|ARBCM936-14|Canada.British Columbia|Agelenidae|BOLD:AAF1312
Tegenaria domestica|ARBCM922-14|Canada.British Columbia|Agelenidae|BOLD:AAF1312
Tegenaria domestica|SPITO187-12|Canada.Ontario|Agelenidae|BOLD:AAF1312
Tegenaria domestica|ARBCM949-14|Canada.British Columbia|Agelenidae|BOLD:AAF1312
Tegenaria domestica|ARONT321-09|Canada.Ontario|Agelenidae|BOLD:AAF1312
Tegenaria domestica|SPITO091-10|Canada.Ontario|Agelenidae|BOLD:AAF1312
Tegenaria domestica|ARONT322-09|Canada.Ontario|Agelenidae|BOLD:AAF1312
Tegenaria domestica|ARBCM935-14|Canada.British Columbia|Agelenidae|BOLD:AAF1312
Pholcus manueli|ARONW544-14|Canada.Ontario|Pholcidae|BOLD:AAE6597
Pholcus manueli|ARONW541-14|Canada.Ontario|Pholcidae|BOLD:AAE6597
Pholcus manueli|ARONW548-14|Canada.Ontario|Pholcidae|BOLD:AAE6597
Pholcus manueli|ARONW668-14|Canada.Ontario|Pholcidae|BOLD:AAE6597
Pholcus manueli|PPELE553-11|Canada.Ontario|Pholcidae|BOLD:AAE6597
Pholcus manueli|ARONT200-09|Canada.Ontario|Pholcidae|BOLD:AAE6597
Pholcus manueli|PPELE555-11|Canada.Ontario|Pholcidae|BOLD:AAE6597
Pholcus manueli|PPELE635-11|Canada.Ontario|Pholcidae|BOLD:AAE6597
Pholcus manueli|ARONW545-14|Canada.Ontario|Pholcidae|BOLD:AAE6597
Pholcus manueli|ARONW542-14|Canada.Ontario|Pholcidae|BOLD:AAE6597
Pholcus manueli|ARONW546-14|Canada.Ontario|Pholcidae|BOLD:AAE6597
Pholcus manueli|PPELE633-11|Canada.Ontario|Pholcidae|BOLD:AAE6597
Pholcus manueli|PPELE634-11|Canada.Ontario|Pholcidae|BOLD:AAE6597
Pholcus manueli|ARONW543-14|Canada.Ontario|Pholcidae|BOLD:AAE6597
Pholcus manueli|ARONW547-14|Canada.Ontario|Pholcidae|BOLD:AAE6597
Scytodes thoracica|ARONT183-09|Canada.Ontario|Scytodidae|BOLD:AAJ7300
Usofila pacifica|SPICA314-10|Canada.British Columbia|Telemidae|BOLD:AAP4791
Usofila pacifica|ARBCM235-13|Canada.British Columbia|Telemidae|BOLD:AAP4791
Usofila pacifica|ARBCM233-13|Canada.British Columbia|Telemidae|BOLD:AAP4791
Usofila pacifica|ARBCM232-13|Canada.British Columbia|Telemidae|BOLD:AAP4791
Usofila pacifica|ARBCM234-13|Canada.British Columbia|Telemidae|BOLD:AAP4791
Usofila pacifica|SSWLC3102-13|Canada.Alberta|Telemidae|BOLD:AAP4791
Usofila pacifica|SSWLC3107-13|Canada.Alberta|Telemidae|BOLD:AAP4791
Usofila pacifica|SSWLF3331-13|Canada.Alberta|Telemidae|BOLD:AAP4791
Usofila pacifica|SSWLC3533-13|Canada.Alberta|Telemidae|BOLD:AAP4791
Usofila pacifica|SSWLF3820-13|Canada.Alberta|Telemidae|BOLD:AAP4791
Usofila pacifica|SSWLC3531-13|Canada.Alberta|Telemidae|BOLD:AAP4791
Usofila pacifica|SSWLF3827-13|Canada.Alberta|Telemidae|BOLD:AAP4791
Usofila pacifica|SSWLC3519-13|Canada.Alberta|Telemidae|BOLD:AAP4791
Usofila pacifica|SSWLF3882-13|Canada.Alberta|Telemidae|BOLD:AAP4791
Usofila pacifica|SPRMA940-12|Canada.British Columbia|Telemidae|BOLD:AAP4791
Usofila pacifica|SSWLF3333-13|Canada.Alberta|Telemidae|BOLD:AAP4791
Usofila sp. 1GAB|SPICA1183-10|Canada.British Columbia|Telemidae|BOLD:AAL6698
Titanoeca americana|PPELE203-11|Canada.Ontario|Titanoecidae|BOLD:AAG3824
Titanoeca americana|PPELE674-11|Canada.Ontario|Titanoecidae|BOLD:AAG3824
Titanoeca americana|PPELE678-11|Canada.Ontario|Titanoecidae|BOLD:AAG3824
Titanoeca americana|PPELE202-11|Canada.Ontario|Titanoecidae|BOLD:AAG3824
Titanoeca americana|PPELE548-11|Canada.Ontario|Titanoecidae|BOLD:AAG3824
Titanoeca nigrella|ARBCM218-13|Canada.British Columbia|Titanoecidae|BOLD:ACI7933
Titanoeca nigrella|ARBCM217-13|Canada.British Columbia|Titanoecidae|BOLD:ACI7933
Titanoeca nigrella|ARBCM219-13|Canada.British Columbia|Titanoecidae|BOLD:ACI7933
Titanoeca nigrella|ARBCM222-13|Canada.British Columbia|Titanoecidae|BOLD:ACI7933
Titanoeca nigrella|ARBCM224-13|Canada.British Columbia|Titanoecidae|BOLD:ACI7933
Titanoeca nigrella|ARBCM220-13|Canada.British Columbia|Titanoecidae|BOLD:ACI7933
Titanoeca nigrella|ARBCM223-13|Canada.British Columbia|Titanoecidae|BOLD:ACI7933

Titanoeca nigrella|SPRMA149-10|Canada.British Columbia|Titanoecidae|BOLD:ACO3888
Titanoeca nivalis|SPICA963-10|Canada.Alberta|Titanoecidae|BOLD:AAP3706
Titanoeca nivalis|SPICA962-10|Canada.Alberta|Titanoecidae|BOLD:AAP3706
Titanoeca nivalis|SPRMA689-10|Canada.British Columbia|Titanoecidae|BOLD:AAP3706
Titanoeca nivalis|ARBCM221-13|Canada.British Columbia|Titanoecidae|BOLD:AAP3706
Titanoeca nivalis|SPICA2069-11|Canada.Alberta|Titanoecidae|BOLD:AAP3706
Titanoeca nivalis|SPICA932-10|Canada.Alberta|Titanoecidae|BOLD:AAP3706
Titanoeca nivalis|SPICA934-10|Canada.Alberta|Titanoecidae|BOLD:AAP3706
Titanoeca nivalis|SPICA930-10|Canada.Alberta|Titanoecidae|BOLD:AAP3706
Titanoeca nivalis|SPRMA454-10|Canada.Yukon Territory|Titanoecidae|BOLD:AAP3706
Titanoeca nivalis|BBCNP409-13|Canada.Alberta|Titanoecidae|BOLD:AAP3706
Titanoeca nivalis|BBCNP3247-14|Canada.Alberta|Titanoecidae|BOLD:AAP3706
Titanoeca nivalis|SPICA933-10|Canada.Alberta|Titanoecidae|BOLD:AAP3706
Titanoeca nivalis|SPICA931-10|Canada.Alberta|Titanoecidae|BOLD:AAP3706
2%
Amaurobius borealis|SSFDB1539-14|Canada.New Brunswick|Amaurobiidae|BOLD:AAC8536
Amaurobius borealis|SSFDB1547-14|Canada.New Brunswick|Amaurobiidae|BOLD:AAC8536
Amaurobius borealis|SSFDB1542-14|Canada.New Brunswick|Amaurobiidae|BOLD:AAC8536
Amaurobius borealis|SSFDB1541-14|Canada.New Brunswick|Amaurobiidae|BOLD:AAC8536
Amaurobius borealis|ALBSP014-10|Canada.Alberta|Amaurobiidae|BOLD:AAC8536
Amaurobius borealis|BBCAN661-09|Canada.Newfoundland and Labrador|Amaurobiidae|BOLD:AAC8536
Amaurobius borealis|BBCAN833-09|Canada.New Brunswick|Amaurobiidae|BOLD:AAC8536
Amaurobius borealis|BBCAN263-09|Canada.Nova Scotia|Amaurobiidae|BOLD:AAC8536
Amaurobius borealis|BBCAN260-09|Canada.Nova Scotia|Amaurobiidae|BOLD:AAC8536
Amaurobius borealis|ARSO325-09|Canada.Manitoba|Amaurobiidae|BOLD:AAC8536
Amaurobius borealis|BBCAN283-09|Canada.Nova Scotia|Amaurobiidae|BOLD:AAC8536
Amaurobius borealis|BBCAN280-09|Canada.Nova Scotia|Amaurobiidae|BOLD:AAC8536
Amaurobius borealis|BBCAN261-09|Canada.Nova Scotia|Amaurobiidae|BOLD:AAC8536
Amaurobius borealis|BBCAN605-09|Canada.Newfoundland and Labrador|Amaurobiidae|BOLD:AAC8536
Amaurobius borealis|ARONT544-10|Canada.Ontario|Amaurobiidae|BOLD:AAC8536
Amaurobius borealis|ALBSP017-10|Canada.Alberta|Amaurobiidae|BOLD:AAC8536
Amaurobius borealis|SPICA1294-10|Canada.Ontario|Amaurobiidae|BOLD:AAC8536
Amaurobius borealis|ALBSP018-10|Canada.Alberta|Amaurobiidae|BOLD:AAC8536
Amaurobius borealis|ALBSP051-10|Canada.Alberta|Amaurobiidae|BOLD:AAC8536
Amaurobius borealis|SPICA1004-10|Canada.Alberta|Amaurobiidae|BOLD:AAC8536
Amaurobius borealis|ALBSP013-10|Canada.Alberta|Amaurobiidae|BOLD:AAC8536
Amaurobius borealis|ALBSP012-10|Canada.Alberta|Amaurobiidae|BOLD:AAC8536
Amaurobius borealis|SSFDB1546-14|Canada.New Brunswick|Amaurobiidae|BOLD:AAC8536
Amaurobius borealis|SSEIA3054-13|Canada.Alberta|Amaurobiidae|BOLD:AAC8536
Amaurobius borealis|SSFDB1549-14|Canada.New Brunswick|Amaurobiidae|BOLD:AAC8536
Amaurobius borealis|SSFDB1548-14|Canada.New Brunswick|Amaurobiidae|BOLD:AAC8536
Amaurobius borealis|SSFDB1555-14|Canada.New Brunswick|Amaurobiidae|BOLD:AAC8536
Amaurobius borealis|SSFDB1552-14|Canada.New Brunswick|Amaurobiidae|BOLD:AAC8536
Amaurobius borealis|SSFDB1559-14|Canada.New Brunswick|Amaurobiidae|BOLD:AAC8536
Amaurobius borealis|SSFDB1553-14|Canada.New Brunswick|Amaurobiidae|BOLD:AAC8536
Amaurobius borealis|BBCNP002-13|Canada.Alberta|Amaurobiidae|BOLD:AAC8536
Amaurobius borealis|SSFDC439-14|Canada.New Brunswick|Amaurobiidae|BOLD:AAC8536
Amaurobius borealis|BBCNP1612-14|Canada.Alberta|Amaurobiidae|BOLD:AAC8536
Amaurobius borealis|BBCNP069-13|Canada.Alberta|Amaurobiidae|BOLD:AAC8536
Amaurobius borealis|BBCNP193-13|Canada.Alberta|Amaurobiidae|BOLD:AAC8536
Amaurobius borealis|BBCNP046-13|Canada.Alberta|Amaurobiidae|BOLD:AAC8536
Amaurobius borealis|CNFDL056-14|Canada.New Brunswick|Amaurobiidae|BOLD:AAC8536
Amaurobius borealis|SSBRB4286-14|Canada.Nova Scotia|Amaurobiidae|BOLD:AAC8536
Amaurobius borealis|SSFDC401-14|Canada.New Brunswick|Amaurobiidae|BOLD:AAC8536
Amaurobius borealis|BBCNP005-13|Canada.Alberta|Amaurobiidae|BOLD:AAC8536
Amaurobius borealis|BBCAN270-09|Canada.Nova Scotia|Amaurobiidae|BOLD:AAC8536
Amaurobius borealis|SSFDB1554-14|Canada.New Brunswick|Amaurobiidae|BOLD:AAC8536
Amaurobius borealis|SSFDB1556-14|Canada.New Brunswick|Amaurobiidae|BOLD:AAC8536
Amaurobius borealis|SSFDB3010-14|Canada.New Brunswick|Amaurobiidae|BOLD:AAC8536
Amaurobius borealis|SSFDB1562-14|Canada.New Brunswick|Amaurobiidae|BOLD:AAC8536
Amaurobius borealis|SSFDB1550-14|Canada.New Brunswick|Amaurobiidae|BOLD:AAC8536
Amaurobius borealis|SSFDB1537-14|Canada.New Brunswick|Amaurobiidae|BOLD:AAC8536
Amaurobius borealis|SSFDB1557-14|Canada.New Brunswick|Amaurobiidae|BOLD:AAC8536
Amaurobius borealis|SSFDB1563-14|Canada.New Brunswick|Amaurobiidae|BOLD:AAC8536
Amaurobius borealis|SSFDB1560-14|Canada.New Brunswick|Amaurobiidae|BOLD:AAC8536
Amaurobius borealis|SSPAA8052-13|Canada.Saskatchewan|Amaurobiidae|BOLD:AAC8536
Amaurobius borealis|SSFDB1540-14|Canada.New Brunswick|Amaurobiidae|BOLD:AAC8536
Amaurobius borealis|SSFDB1551-14|Canada.New Brunswick|Amaurobiidae|BOLD:AAC8536
Amaurobius borealis|SSFDB1538-14|Canada.New Brunswick|Amaurobiidae|BOLD:AAC8536
Amaurobius borealis|SSFDC414-14|Canada.New Brunswick|Amaurobiidae|BOLD:AAC8536
Amaurobius borealis|SSFDC2379-14|Canada.New Brunswick|Amaurobiidae|BOLD:AAC8536
Amaurobius borealis|SSEIB7293-13|Canada.Alberta|Amaurobiidae|BOLD:AAC8536
Amaurobius borealis|SSEIB7326-13|Canada.Alberta|Amaurobiidae|BOLD:AAC8536

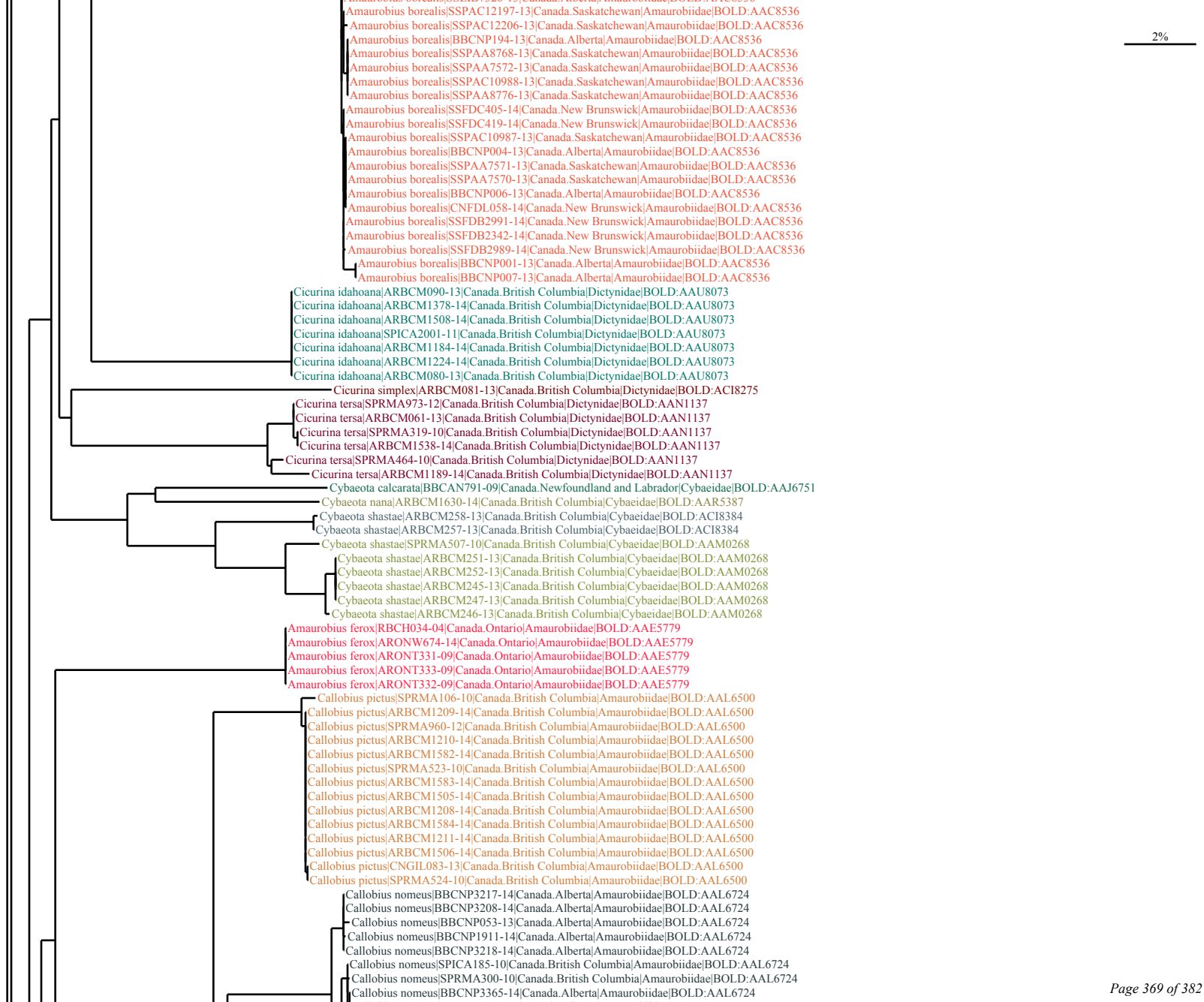
2%
Amaurobius borealis|SSPAC12197-13|Canada.Saskatchewan|Amaurobiidae|BOLD:AAC8536
Amaurobius borealis|SSPAC12206-13|Canada.Saskatchewan|Amaurobiidae|BOLD:AAC8536
Amaurobius borealis|BBCNP194-13|Canada.Alberta|Amaurobiidae|BOLD:AAC8536
Amaurobius borealis|SSPAA8768-13|Canada.Saskatchewan|Amaurobiidae|BOLD:AAC8536
Amaurobius borealis|SSPAA7572-13|Canada.Saskatchewan|Amaurobiidae|BOLD:AAC8536
Amaurobius borealis|SSPAC10988-13|Canada.Saskatchewan|Amaurobiidae|BOLD:AAC8536
Amaurobius borealis|SSPAA8776-13|Canada.Saskatchewan|Amaurobiidae|BOLD:AAC8536
Amaurobius borealis|SSFDC405-14|Canada.New Brunswick|Amaurobiidae|BOLD:AAC8536
Amaurobius borealis|SSFDC419-14|Canada.New Brunswick|Amaurobiidae|BOLD:AAC8536
Amaurobius borealis|SSPAC10987-13|Canada.Saskatchewan|Amaurobiidae|BOLD:AAC8536
Amaurobius borealis|BBCNP004-13|Canada.Alberta|Amaurobiidae|BOLD:AAC8536
Amaurobius borealis|SSPAA7571-13|Canada.Saskatchewan|Amaurobiidae|BOLD:AAC8536
Amaurobius borealis|SSPAA7570-13|Canada.Saskatchewan|Amaurobiidae|BOLD:AAC8536
Amaurobius borealis|BBCNP006-13|Canada.Alberta|Amaurobiidae|BOLD:AAC8536
Amaurobius borealis|CNFDL058-14|Canada.New Brunswick|Amaurobiidae|BOLD:AAC8536
Amaurobius borealis|SSFDB2991-14|Canada.New Brunswick|Amaurobiidae|BOLD:AAC8536
Amaurobius borealis|SSFDB2342-14|Canada.New Brunswick|Amaurobiidae|BOLD:AAC8536
Amaurobius borealis|SSFDB2989-14|Canada.New Brunswick|Amaurobiidae|BOLD:AAC8536
Amaurobius borealis|BBCNP001-13|Canada.Alberta|Amaurobiidae|BOLD:AAC8536
Amaurobius borealis|BBCNP007-13|Canada.Alberta|Amaurobiidae|BOLD:AAC8536
Cicurina idahoana|ARBCM090-13|Canada.British Columbia|Dictynidae|BOLD:AAU8073
Cicurina idahoana|ARBCM1378-14|Canada.British Columbia|Dictynidae|BOLD:AAU8073
Cicurina idahoana|ARBCM1508-14|Canada.British Columbia|Dictynidae|BOLD:AAU8073
Cicurina idahoana|SPICA2001-11|Canada.British Columbia|Dictynidae|BOLD:AAU8073
Cicurina idahoana|ARBCM1184-14|Canada.British Columbia|Dictynidae|BOLD:AAU8073
Cicurina idahoana|ARBCM1224-14|Canada.British Columbia|Dictynidae|BOLD:AAU8073
Cicurina idahoana|ARBCM080-13|Canada.British Columbia|Dictynidae|BOLD:AAU8073
Cicurina simplex|ARBCM081-13|Canada.British Columbia|Dictynidae|BOLD:ACI8275
Cicurina tersa|SPRMA973-12|Canada.British Columbia|Dictynidae|BOLD:AAN1137
Cicurina tersa|ARBCM061-13|Canada.British Columbia|Dictynidae|BOLD:AAN1137
Cicurina tersa|SPRMA319-10|Canada.British Columbia|Dictynidae|BOLD:AAN1137
Cicurina tersa|ARBCM1538-14|Canada.British Columbia|Dictynidae|BOLD:AAN1137
Cicurina tersa|SPRMA464-10|Canada.British Columbia|Dictynidae|BOLD:AAN1137
Cicurina tersa|ARBCM1189-14|Canada.British Columbia|Dictynidae|BOLD:AAN1137
Cybaeota calcarata|BBCAN791-09|Canada.Newfoundland and Labrador|Cybaeidae|BOLD:AAJ6751
Cybaeota nana|ARBCM1630-14|Canada.British Columbia|Cybaeidae|BOLD:AAR5387
Cybaeota shastae|ARBCM258-13|Canada.British Columbia|Cybaeidae|BOLD:ACI8384
Cybaeota shastae|ARBCM257-13|Canada.British Columbia|Cybaeidae|BOLD:ACI8384
Cybaeota shastae|SPRMA507-10|Canada.British Columbia|Cybaeidae|BOLD:AAM0268
Cybaeota shastae|ARBCM251-13|Canada.British Columbia|Cybaeidae|BOLD:AAM0268
Cybaeota shastae|ARBCM252-13|Canada.British Columbia|Cybaeidae|BOLD:AAM0268
Cybaeota shastae|ARBCM245-13|Canada.British Columbia|Cybaeidae|BOLD:AAM0268
Cybaeota shastae|ARBCM247-13|Canada.British Columbia|Cybaeidae|BOLD:AAM0268
Cybaeota shastae|ARBCM246-13|Canada.British Columbia|Cybaeidae|BOLD:AAM0268
Amaurobius ferox|RBCH034-04|Canada.Ontario|Amaurobiidae|BOLD:AAE5779
Amaurobius ferox|ARONW674-14|Canada.Ontario|Amaurobiidae|BOLD:AAE5779
Amaurobius ferox|ARONT331-09|Canada.Ontario|Amaurobiidae|BOLD:AAE5779
Amaurobius ferox|ARONT333-09|Canada.Ontario|Amaurobiidae|BOLD:AAE5779
Amaurobius ferox|ARONT332-09|Canada.Ontario|Amaurobiidae|BOLD:AAE5779
Callobius pictus|SPRMA106-10|Canada.British Columbia|Amaurobiidae|BOLD:AAL6500
Callobius pictus|ARBCM1209-14|Canada.British Columbia|Amaurobiidae|BOLD:AAL6500
Callobius pictus|SPRMA960-12|Canada.British Columbia|Amaurobiidae|BOLD:AAL6500
Callobius pictus|ARBCM1210-14|Canada.British Columbia|Amaurobiidae|BOLD:AAL6500
Callobius pictus|ARBCM1582-14|Canada.British Columbia|Amaurobiidae|BOLD:AAL6500
Callobius pictus|SPRMA523-10|Canada.British Columbia|Amaurobiidae|BOLD:AAL6500
Callobius pictus|ARBCM1583-14|Canada.British Columbia|Amaurobiidae|BOLD:AAL6500
Callobius pictus|ARBCM1505-14|Canada.British Columbia|Amaurobiidae|BOLD:AAL6500
Callobius pictus|ARBCM1208-14|Canada.British Columbia|Amaurobiidae|BOLD:AAL6500
Callobius pictus|ARBCM1584-14|Canada.British Columbia|Amaurobiidae|BOLD:AAL6500
Callobius pictus|ARBCM1211-14|Canada.British Columbia|Amaurobiidae|BOLD:AAL6500
Callobius pictus|ARBCM1506-14|Canada.British Columbia|Amaurobiidae|BOLD:AAL6500
Callobius pictus|CNGIL083-13|Canada.British Columbia|Amaurobiidae|BOLD:AAL6500
Callobius pictus|SPRMA524-10|Canada.British Columbia|Amaurobiidae|BOLD:AAL6500
Callobius nomeus|BBCNP3217-14|Canada.Alberta|Amaurobiidae|BOLD:AAL6724
Callobius nomeus|BBCNP3208-14|Canada.Alberta|Amaurobiidae|BOLD:AAL6724
Callobius nomeus|BBCNP053-13|Canada.Alberta|Amaurobiidae|BOLD:AAL6724
Callobius nomeus|BBCNP1911-14|Canada.Alberta|Amaurobiidae|BOLD:AAL6724
Callobius nomeus|BBCNP3218-14|Canada.Alberta|Amaurobiidae|BOLD:AAL6724
Callobius nomeus|SPICA185-10|Canada.British Columbia|Amaurobiidae|BOLD:AAL6724
Callobius nomeus|SPRMA300-10|Canada.British Columbia|Amaurobiidae|BOLD:AAL6724
Callobius nomeus|BBCNP3365-14|Canada.Alberta|Amaurobiidae|BOLD:AAL6724

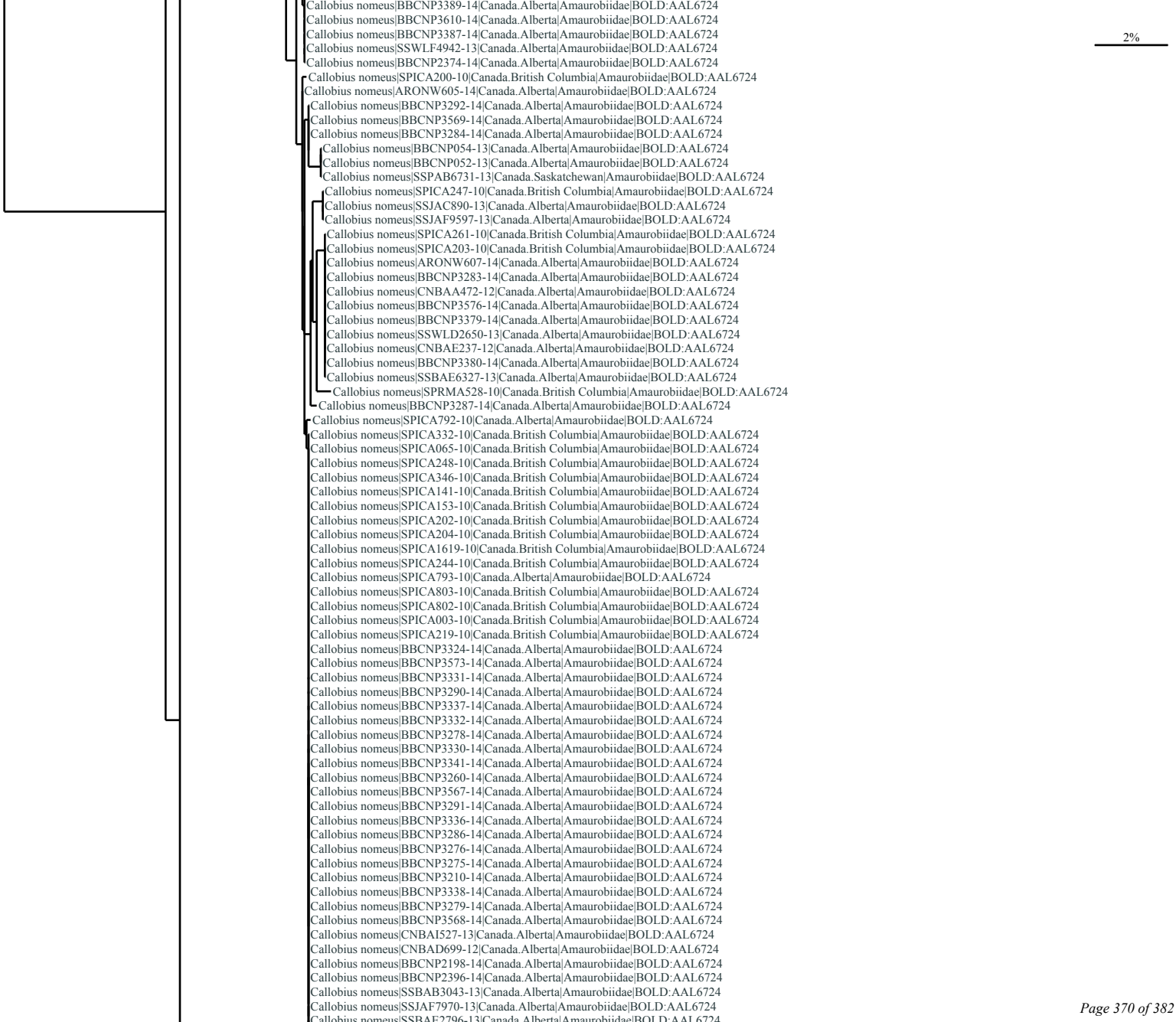
Callobius nomeus|BBCNP3389-14|Canada.Alberta|Amaurobiidae|BOLD:AAL6724
Callobius nomeus|BBCNP3610-14|Canada.Alberta|Amaurobiidae|BOLD:AAL6724
Callobius nomeus|BBCNP3387-14|Canada.Alberta|Amaurobiidae|BOLD:AAL6724
Callobius nomeus|SSWLF4942-13|Canada.Alberta|Amaurobiidae|BOLD:AAL6724
Callobius nomeus|BBCNP2374-14|Canada.Alberta|Amaurobiidae|BOLD:AAL6724
Callobius nomeus|SPICA200-10|Canada.British Columbia|Amaurobiidae|BOLD:AAL6724
Callobius nomeus|ARONW605-14|Canada.Alberta|Amaurobiidae|BOLD:AAL6724
Callobius nomeus|BBCNP3292-14|Canada.Alberta|Amaurobiidae|BOLD:AAL6724
Callobius nomeus|BBCNP3569-14|Canada.Alberta|Amaurobiidae|BOLD:AAL6724
Callobius nomeus|BBCNP3284-14|Canada.Alberta|Amaurobiidae|BOLD:AAL6724
Callobius nomeus|BBCNP054-13|Canada.Alberta|Amaurobiidae|BOLD:AAL6724
Callobius nomeus|BBCNP052-13|Canada.Alberta|Amaurobiidae|BOLD:AAL6724
Callobius nomeus|SSPAB6731-13|Canada.Saskatchewan|Amaurobiidae|BOLD:AAL6724
Callobius nomeus|SPICA247-10|Canada.British Columbia|Amaurobiidae|BOLD:AAL6724
Callobius nomeus|SSJAC890-13|Canada.Alberta|Amaurobiidae|BOLD:AAL6724
Callobius nomeus|SSJAF9597-13|Canada.Alberta|Amaurobiidae|BOLD:AAL6724
Callobius nomeus|SPICA261-10|Canada.British Columbia|Amaurobiidae|BOLD:AAL6724
Callobius nomeus|SPICA203-10|Canada.British Columbia|Amaurobiidae|BOLD:AAL6724
Callobius nomeus|ARONW607-14|Canada.Alberta|Amaurobiidae|BOLD:AAL6724
Callobius nomeus|BBCNP3283-14|Canada.Alberta|Amaurobiidae|BOLD:AAL6724
Callobius nomeus|CNBAA472-12|Canada.Alberta|Amaurobiidae|BOLD:AAL6724
Callobius nomeus|BBCNP3576-14|Canada.Alberta|Amaurobiidae|BOLD:AAL6724
Callobius nomeus|BBCNP3379-14|Canada.Alberta|Amaurobiidae|BOLD:AAL6724
Callobius nomeus|SSWLD2650-13|Canada.Alberta|Amaurobiidae|BOLD:AAL6724
Callobius nomeus|CNBAE237-12|Canada.Alberta|Amaurobiidae|BOLD:AAL6724
Callobius nomeus|BBCNP3380-14|Canada.Alberta|Amaurobiidae|BOLD:AAL6724
Callobius nomeus|SSBAE6327-13|Canada.Alberta|Amaurobiidae|BOLD:AAL6724
Callobius nomeus|SPRMA528-10|Canada.British Columbia|Amaurobiidae|BOLD:AAL6724
Callobius nomeus|BBCNP3287-14|Canada.Alberta|Amaurobiidae|BOLD:AAL6724
Callobius nomeus|SPICA792-10|Canada.Alberta|Amaurobiidae|BOLD:AAL6724
Callobius nomeus|SPICA332-10|Canada.British Columbia|Amaurobiidae|BOLD:AAL6724
Callobius nomeus|SPICA065-10|Canada.British Columbia|Amaurobiidae|BOLD:AAL6724
Callobius nomeus|SPICA248-10|Canada.British Columbia|Amaurobiidae|BOLD:AAL6724
Callobius nomeus|SPICA346-10|Canada.British Columbia|Amaurobiidae|BOLD:AAL6724
Callobius nomeus|SPICA141-10|Canada.British Columbia|Amaurobiidae|BOLD:AAL6724
Callobius nomeus|SPICA153-10|Canada.British Columbia|Amaurobiidae|BOLD:AAL6724
Callobius nomeus|SPICA202-10|Canada.British Columbia|Amaurobiidae|BOLD:AAL6724
Callobius nomeus|SPICA204-10|Canada.British Columbia|Amaurobiidae|BOLD:AAL6724
Callobius nomeus|SPICA1619-10|Canada.British Columbia|Amaurobiidae|BOLD:AAL6724
Callobius nomeus|SPICA244-10|Canada.British Columbia|Amaurobiidae|BOLD:AAL6724
Callobius nomeus|SPICA793-10|Canada.Alberta|Amaurobiidae|BOLD:AAL6724
Callobius nomeus|SPICA803-10|Canada.British Columbia|Amaurobiidae|BOLD:AAL6724
Callobius nomeus|SPICA802-10|Canada.British Columbia|Amaurobiidae|BOLD:AAL6724
Callobius nomeus|SPICA003-10|Canada.British Columbia|Amaurobiidae|BOLD:AAL6724
Callobius nomeus|SPICA219-10|Canada.British Columbia|Amaurobiidae|BOLD:AAL6724
Callobius nomeus|BBCNP3324-14|Canada.Alberta|Amaurobiidae|BOLD:AAL6724
Callobius nomeus|BBCNP3573-14|Canada.Alberta|Amaurobiidae|BOLD:AAL6724
Callobius nomeus|BBCNP3331-14|Canada.Alberta|Amaurobiidae|BOLD:AAL6724
Callobius nomeus|BBCNP3290-14|Canada.Alberta|Amaurobiidae|BOLD:AAL6724
Callobius nomeus|BBCNP3337-14|Canada.Alberta|Amaurobiidae|BOLD:AAL6724
Callobius nomeus|BBCNP3332-14|Canada.Alberta|Amaurobiidae|BOLD:AAL6724
Callobius nomeus|BBCNP3278-14|Canada.Alberta|Amaurobiidae|BOLD:AAL6724
Callobius nomeus|BBCNP3330-14|Canada.Alberta|Amaurobiidae|BOLD:AAL6724
Callobius nomeus|BBCNP3341-14|Canada.Alberta|Amaurobiidae|BOLD:AAL6724
Callobius nomeus|BBCNP3260-14|Canada.Alberta|Amaurobiidae|BOLD:AAL6724
Callobius nomeus|BBCNP3567-14|Canada.Alberta|Amaurobiidae|BOLD:AAL6724
Callobius nomeus|BBCNP3291-14|Canada.Alberta|Amaurobiidae|BOLD:AAL6724
Callobius nomeus|BBCNP3336-14|Canada.Alberta|Amaurobiidae|BOLD:AAL6724
Callobius nomeus|BBCNP3286-14|Canada.Alberta|Amaurobiidae|BOLD:AAL6724
Callobius nomeus|BBCNP3276-14|Canada.Alberta|Amaurobiidae|BOLD:AAL6724
Callobius nomeus|BBCNP3275-14|Canada.Alberta|Amaurobiidae|BOLD:AAL6724
Callobius nomeus|BBCNP3210-14|Canada.Alberta|Amaurobiidae|BOLD:AAL6724
Callobius nomeus|BBCNP3338-14|Canada.Alberta|Amaurobiidae|BOLD:AAL6724
Callobius nomeus|BBCNP3279-14|Canada.Alberta|Amaurobiidae|BOLD:AAL6724
Callobius nomeus|BBCNP3568-14|Canada.Alberta|Amaurobiidae|BOLD:AAL6724
Callobius nomeus|CNBAI527-13|Canada.Alberta|Amaurobiidae|BOLD:AAL6724
Callobius nomeus|CNBAD699-12|Canada.Alberta|Amaurobiidae|BOLD:AAL6724
Callobius nomeus|BBCNP2198-14|Canada.Alberta|Amaurobiidae|BOLD:AAL6724
Callobius nomeus|BBCNP2396-14|Canada.Alberta|Amaurobiidae|BOLD:AAL6724
Callobius nomeus|SSBAB3043-13|Canada.Alberta|Amaurobiidae|BOLD:AAL6724
Callobius nomeus|SSJAF7970-13|Canada.Alberta|Amaurobiidae|BOLD:AAL6724
2%

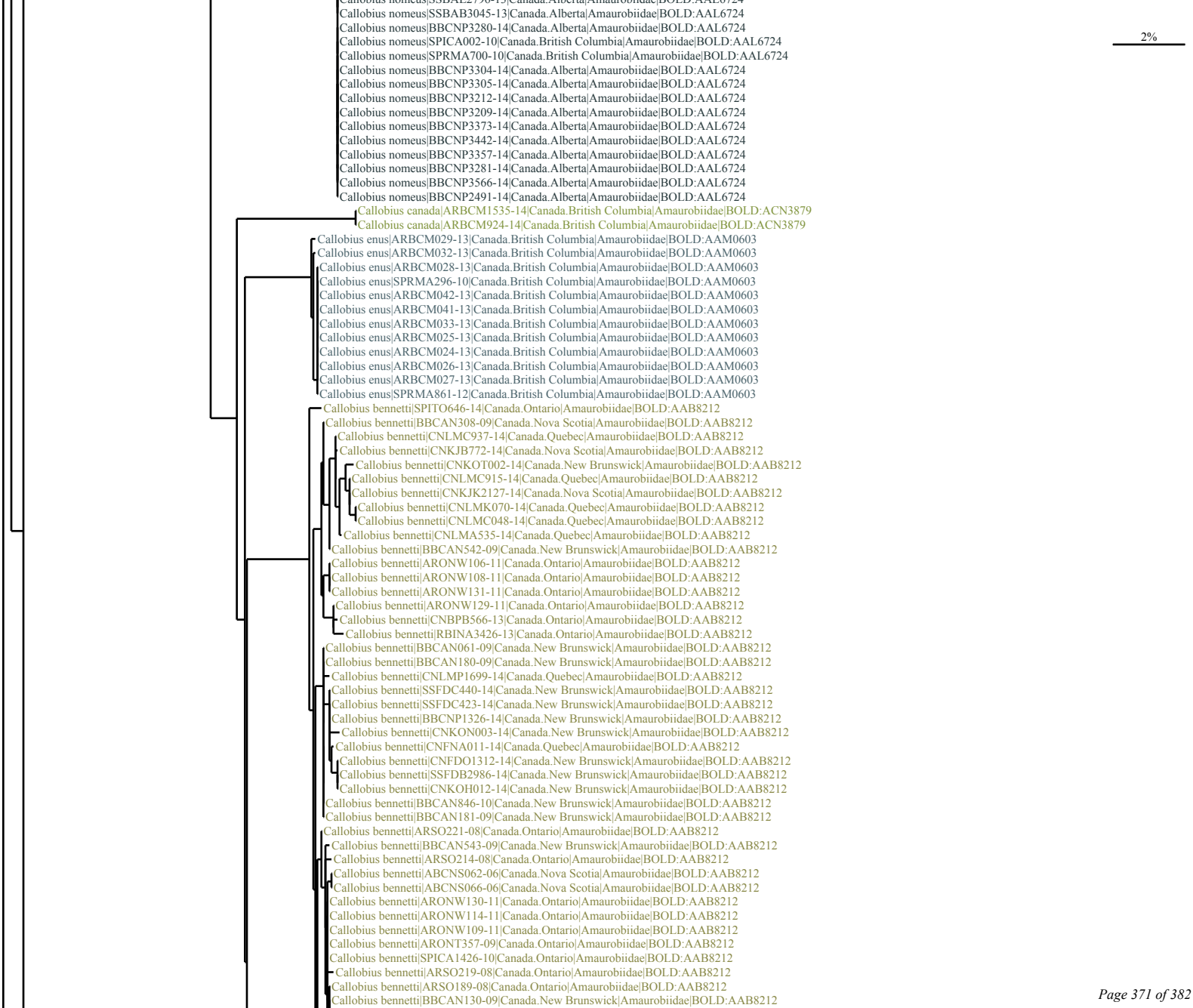
Callobius nomeus|SSBAB3045-13|Canada.Alberta|Amaurobiidae|BOLD:AAL6724
Callobius nomeus|BBCNP3280-14|Canada.Alberta|Amaurobiidae|BOLD:AAL6724
Callobius nomeus|SPICA002-10|Canada.British Columbia|Amaurobiidae|BOLD:AAL6724
Callobius nomeus|SPRMA700-10|Canada.British Columbia|Amaurobiidae|BOLD:AAL6724
Callobius nomeus|BBCNP3304-14|Canada.Alberta|Amaurobiidae|BOLD:AAL6724
Callobius nomeus|BBCNP3305-14|Canada.Alberta|Amaurobiidae|BOLD:AAL6724
Callobius nomeus|BBCNP3212-14|Canada.Alberta|Amaurobiidae|BOLD:AAL6724
Callobius nomeus|BBCNP3209-14|Canada.Alberta|Amaurobiidae|BOLD:AAL6724
Callobius nomeus|BBCNP3373-14|Canada.Alberta|Amaurobiidae|BOLD:AAL6724
Callobius nomeus|BBCNP3442-14|Canada.Alberta|Amaurobiidae|BOLD:AAL6724
Callobius nomeus|BBCNP3357-14|Canada.Alberta|Amaurobiidae|BOLD:AAL6724
Callobius nomeus|BBCNP3281-14|Canada.Alberta|Amaurobiidae|BOLD:AAL6724
Callobius nomeus|BBCNP3566-14|Canada.Alberta|Amaurobiidae|BOLD:AAL6724
Callobius nomeus|BBCNP2491-14|Canada.Alberta|Amaurobiidae|BOLD:AAL6724
Callobius canada|ARBCM1535-14|Canada.British Columbia|Amaurobiidae|BOLD:ACN3879
Callobius canada|ARBCM924-14|Canada.British Columbia|Amaurobiidae|BOLD:ACN3879
Callobius enus|ARBCM029-13|Canada.British Columbia|Amaurobiidae|BOLD:AAM0603
Callobius enus|ARBCM032-13|Canada.British Columbia|Amaurobiidae|BOLD:AAM0603
Callobius enus|ARBCM028-13|Canada.British Columbia|Amaurobiidae|BOLD:AAM0603
Callobius enus|SPRMA296-10|Canada.British Columbia|Amaurobiidae|BOLD:AAM0603
Callobius enus|ARBCM042-13|Canada.British Columbia|Amaurobiidae|BOLD:AAM0603
Callobius enus|ARBCM041-13|Canada.British Columbia|Amaurobiidae|BOLD:AAM0603
Callobius enus|ARBCM033-13|Canada.British Columbia|Amaurobiidae|BOLD:AAM0603
Callobius enus|ARBCM025-13|Canada.British Columbia|Amaurobiidae|BOLD:AAM0603
Callobius enus|ARBCM024-13|Canada.British Columbia|Amaurobiidae|BOLD:AAM0603
Callobius enus|ARBCM026-13|Canada.British Columbia|Amaurobiidae|BOLD:AAM0603
Callobius enus|ARBCM027-13|Canada.British Columbia|Amaurobiidae|BOLD:AAM0603
Callobius enus|SPRMA861-12|Canada.British Columbia|Amaurobiidae|BOLD:AAM0603
Callobius bennetti|SPITO646-14|Canada.Ontario|Amaurobiidae|BOLD:AAB8212
Callobius bennetti|BBCAN308-09|Canada.Nova Scotia|Amaurobiidae|BOLD:AAB8212
Callobius bennetti|CNLMC937-14|Canada.Quebec|Amaurobiidae|BOLD:AAB8212
Callobius bennetti|CNKJB772-14|Canada.Nova Scotia|Amaurobiidae|BOLD:AAB8212
Callobius bennetti|CNKOT002-14|Canada.New Brunswick|Amaurobiidae|BOLD:AAB8212
Callobius bennetti|CNLMC915-14|Canada.Quebec|Amaurobiidae|BOLD:AAB8212
Callobius bennetti|CNKJK2127-14|Canada.Nova Scotia|Amaurobiidae|BOLD:AAB8212
Callobius bennetti|CNLMK070-14|Canada.Quebec|Amaurobiidae|BOLD:AAB8212
Callobius bennetti|CNLMC048-14|Canada.Quebec|Amaurobiidae|BOLD:AAB8212
Callobius bennetti|CNLMA535-14|Canada.Quebec|Amaurobiidae|BOLD:AAB8212
Callobius bennetti|BBCAN542-09|Canada.New Brunswick|Amaurobiidae|BOLD:AAB8212
Callobius bennetti|ARONW106-11|Canada.Ontario|Amaurobiidae|BOLD:AAB8212
Callobius bennetti|ARONW108-11|Canada.Ontario|Amaurobiidae|BOLD:AAB8212
Callobius bennetti|ARONW131-11|Canada.Ontario|Amaurobiidae|BOLD:AAB8212
Callobius bennetti|ARONW129-11|Canada.Ontario|Amaurobiidae|BOLD:AAB8212
Callobius bennetti|CNBPB566-13|Canada.Ontario|Amaurobiidae|BOLD:AAB8212
Callobius bennetti|RBINA3426-13|Canada.Ontario|Amaurobiidae|BOLD:AAB8212
Callobius bennetti|BBCAN061-09|Canada.New Brunswick|Amaurobiidae|BOLD:AAB8212
Callobius bennetti|BBCAN180-09|Canada.New Brunswick|Amaurobiidae|BOLD:AAB8212
Callobius bennetti|CNLMP1699-14|Canada.Quebec|Amaurobiidae|BOLD:AAB8212
Callobius bennetti|SSFDC440-14|Canada.New Brunswick|Amaurobiidae|BOLD:AAB8212
Callobius bennetti|SSFDC423-14|Canada.New Brunswick|Amaurobiidae|BOLD:AAB8212
Callobius bennetti|BBCNP1326-14|Canada.New Brunswick|Amaurobiidae|BOLD:AAB8212
Callobius bennetti|CNKON003-14|Canada.New Brunswick|Amaurobiidae|BOLD:AAB8212
Callobius bennetti|CNFNA011-14|Canada.Quebec|Amaurobiidae|BOLD:AAB8212
Callobius bennetti|CNFDO1312-14|Canada.New Brunswick|Amaurobiidae|BOLD:AAB8212
Callobius bennetti|SSFDB2986-14|Canada.New Brunswick|Amaurobiidae|BOLD:AAB8212
Callobius bennetti|CNKOH012-14|Canada.New Brunswick|Amaurobiidae|BOLD:AAB8212
Callobius bennetti|BBCAN846-10|Canada.New Brunswick|Amaurobiidae|BOLD:AAB8212
Callobius bennetti|BBCAN181-09|Canada.New Brunswick|Amaurobiidae|BOLD:AAB8212
Callobius bennetti|ARSO221-08|Canada.Ontario|Amaurobiidae|BOLD:AAB8212
Callobius bennetti|BBCAN543-09|Canada.New Brunswick|Amaurobiidae|BOLD:AAB8212
Callobius bennetti|ARSO214-08|Canada.Ontario|Amaurobiidae|BOLD:AAB8212
Callobius bennetti|ABCNS062-06|Canada.Nova Scotia|Amaurobiidae|BOLD:AAB8212
Callobius bennetti|ABCNS066-06|Canada.Nova Scotia|Amaurobiidae|BOLD:AAB8212
Callobius bennetti|ARONW130-11|Canada.Ontario|Amaurobiidae|BOLD:AAB8212
Callobius bennetti|ARONW114-11|Canada.Ontario|Amaurobiidae|BOLD:AAB8212
Callobius bennetti|ARONW109-11|Canada.Ontario|Amaurobiidae|BOLD:AAB8212
Callobius bennetti|ARONT357-09|Canada.Ontario|Amaurobiidae|BOLD:AAB8212
Callobius bennetti|SPICA1426-10|Canada.Ontario|Amaurobiidae|BOLD:AAB8212
Callobius bennetti|ARSO219-08|Canada.Ontario|Amaurobiidae|BOLD:AAB8212
Callobius bennetti|ARSO189-08|Canada.Ontario|Amaurobiidae|BOLD:AAB8212
Callobius bennetti|BBCAN130-09|Canada.New Brunswick|Amaurobiidae|BOLD:AAB8212
2%

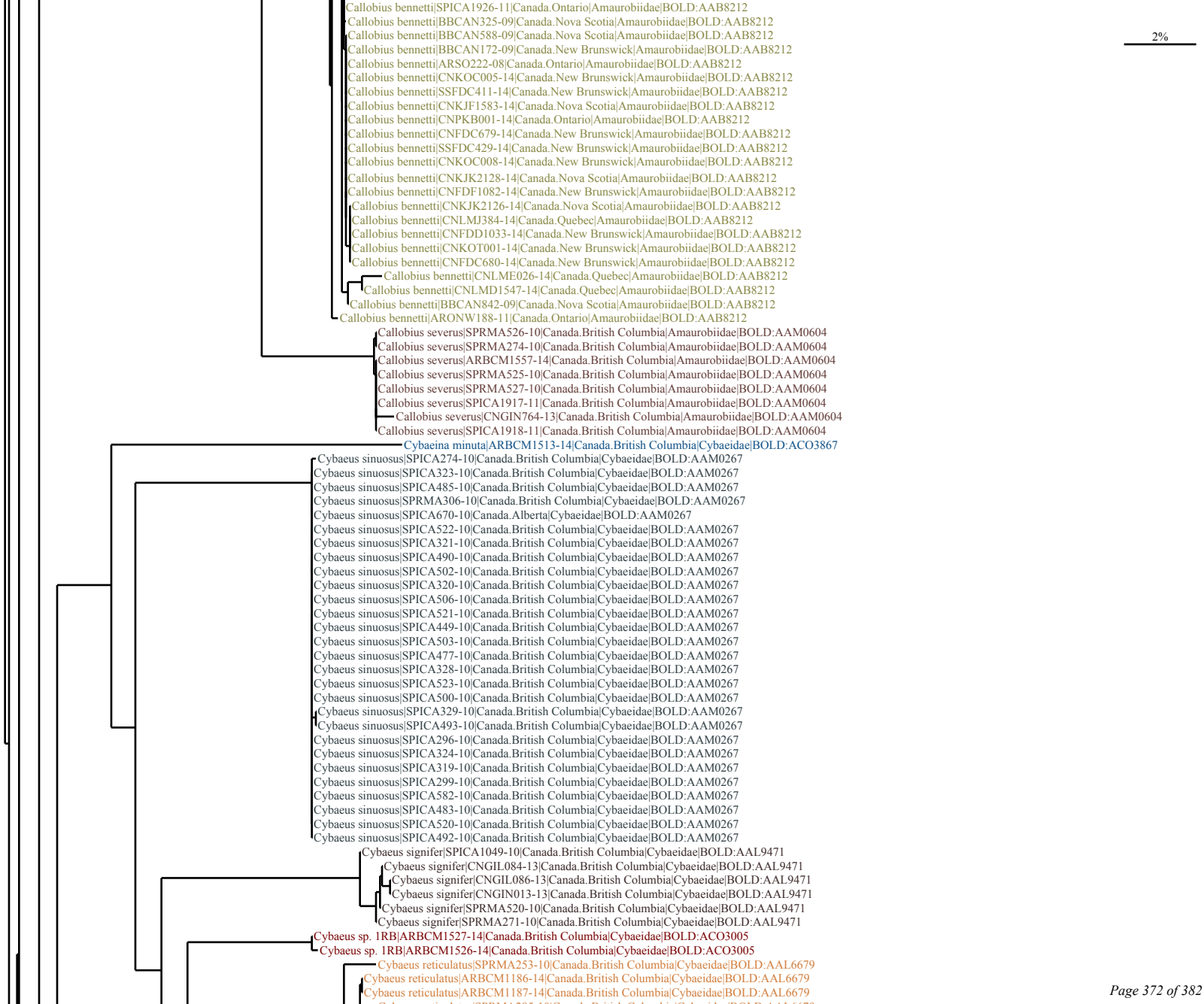
2%
Callobius bennetti|SPICA1926-11|Canada.Ontario|Amaurobiidae|BOLD:AAB8212
Callobius bennetti|BBCAN325-09|Canada.Nova Scotia|Amaurobiidae|BOLD:AAB8212
Callobius bennetti|BBCAN588-09|Canada.Nova Scotia|Amaurobiidae|BOLD:AAB8212
Callobius bennetti|BBCAN172-09|Canada.New Brunswick|Amaurobiidae|BOLD:AAB8212
Callobius bennetti|ARSO222-08|Canada.Ontario|Amaurobiidae|BOLD:AAB8212
Callobius bennetti|CNKOC005-14|Canada.New Brunswick|Amaurobiidae|BOLD:AAB8212
Callobius bennetti|SSFDC411-14|Canada.New Brunswick|Amaurobiidae|BOLD:AAB8212
Callobius bennetti|CNKJF1583-14|Canada.Nova Scotia|Amaurobiidae|BOLD:AAB8212
Callobius bennetti|CNPKB001-14|Canada.Ontario|Amaurobiidae|BOLD:AAB8212
Callobius bennetti|CNFDC679-14|Canada.New Brunswick|Amaurobiidae|BOLD:AAB8212
Callobius bennetti|SSFDC429-14|Canada.New Brunswick|Amaurobiidae|BOLD:AAB8212
Callobius bennetti|CNKOC008-14|Canada.New Brunswick|Amaurobiidae|BOLD:AAB8212
Callobius bennetti|CNKJK2128-14|Canada.Nova Scotia|Amaurobiidae|BOLD:AAB8212
Callobius bennetti|CNFDF1082-14|Canada.New Brunswick|Amaurobiidae|BOLD:AAB8212
Callobius bennetti|CNKJK2126-14|Canada.Nova Scotia|Amaurobiidae|BOLD:AAB8212
Callobius bennetti|CNLMJ384-14|Canada.Quebec|Amaurobiidae|BOLD:AAB8212
Callobius bennetti|CNFDD1033-14|Canada.New Brunswick|Amaurobiidae|BOLD:AAB8212
Callobius bennetti|CNKOT001-14|Canada.New Brunswick|Amaurobiidae|BOLD:AAB8212
Callobius bennetti|CNFDC680-14|Canada.New Brunswick|Amaurobiidae|BOLD:AAB8212
Callobius bennetti|CNLME026-14|Canada.Quebec|Amaurobiidae|BOLD:AAB8212
Callobius bennetti|CNLMD1547-14|Canada.Quebec|Amaurobiidae|BOLD:AAB8212
Callobius bennetti|BBCAN842-09|Canada.Nova Scotia|Amaurobiidae|BOLD:AAB8212
Callobius bennetti|ARONW188-11|Canada.Ontario|Amaurobiidae|BOLD:AAB8212
Callobius severus|SPRMA526-10|Canada.British Columbia|Amaurobiidae|BOLD:AAM0604
Callobius severus|SPRMA274-10|Canada.British Columbia|Amaurobiidae|BOLD:AAM0604
Callobius severus|ARBCM1557-14|Canada.British Columbia|Amaurobiidae|BOLD:AAM0604
Callobius severus|SPRMA525-10|Canada.British Columbia|Amaurobiidae|BOLD:AAM0604
Callobius severus|SPRMA527-10|Canada.British Columbia|Amaurobiidae|BOLD:AAM0604
Callobius severus|SPICA1917-11|Canada.British Columbia|Amaurobiidae|BOLD:AAM0604
Callobius severus|CNGIN764-13|Canada.British Columbia|Amaurobiidae|BOLD:AAM0604
Callobius severus|SPICA1918-11|Canada.British Columbia|Amaurobiidae|BOLD:AAM0604
Cybaeina minuta|ARBCM1513-14|Canada.British Columbia|Cybaeidae|BOLD:ACO3867
Cybaeus sinuosus|SPICA274-10|Canada.British Columbia|Cybaeidae|BOLD:AAM0267
Cybaeus sinuosus|SPICA323-10|Canada.British Columbia|Cybaeidae|BOLD:AAM0267
Cybaeus sinuosus|SPICA485-10|Canada.British Columbia|Cybaeidae|BOLD:AAM0267
Cybaeus sinuosus|SPRMA306-10|Canada.British Columbia|Cybaeidae|BOLD:AAM0267
Cybaeus sinuosus|SPICA670-10|Canada.Alberta|Cybaeidae|BOLD:AAM0267
Cybaeus sinuosus|SPICA522-10|Canada.British Columbia|Cybaeidae|BOLD:AAM0267
Cybaeus sinuosus|SPICA321-10|Canada.British Columbia|Cybaeidae|BOLD:AAM0267
Cybaeus sinuosus|SPICA490-10|Canada.British Columbia|Cybaeidae|BOLD:AAM0267
Cybaeus sinuosus|SPICA502-10|Canada.British Columbia|Cybaeidae|BOLD:AAM0267
Cybaeus sinuosus|SPICA320-10|Canada.British Columbia|Cybaeidae|BOLD:AAM0267
Cybaeus sinuosus|SPICA506-10|Canada.British Columbia|Cybaeidae|BOLD:AAM0267
Cybaeus sinuosus|SPICA521-10|Canada.British Columbia|Cybaeidae|BOLD:AAM0267
Cybaeus sinuosus|SPICA449-10|Canada.British Columbia|Cybaeidae|BOLD:AAM0267
Cybaeus sinuosus|SPICA503-10|Canada.British Columbia|Cybaeidae|BOLD:AAM0267
Cybaeus sinuosus|SPICA477-10|Canada.British Columbia|Cybaeidae|BOLD:AAM0267
Cybaeus sinuosus|SPICA328-10|Canada.British Columbia|Cybaeidae|BOLD:AAM0267
Cybaeus sinuosus|SPICA523-10|Canada.British Columbia|Cybaeidae|BOLD:AAM0267
Cybaeus sinuosus|SPICA500-10|Canada.British Columbia|Cybaeidae|BOLD:AAM0267
Cybaeus sinuosus|SPICA329-10|Canada.British Columbia|Cybaeidae|BOLD:AAM0267
Cybaeus sinuosus|SPICA493-10|Canada.British Columbia|Cybaeidae|BOLD:AAM0267
Cybaeus sinuosus|SPICA296-10|Canada.British Columbia|Cybaeidae|BOLD:AAM0267
Cybaeus sinuosus|SPICA324-10|Canada.British Columbia|Cybaeidae|BOLD:AAM0267
Cybaeus sinuosus|SPICA319-10|Canada.British Columbia|Cybaeidae|BOLD:AAM0267
Cybaeus sinuosus|SPICA299-10|Canada.British Columbia|Cybaeidae|BOLD:AAM0267
Cybaeus sinuosus|SPICA582-10|Canada.British Columbia|Cybaeidae|BOLD:AAM0267
Cybaeus sinuosus|SPICA483-10|Canada.British Columbia|Cybaeidae|BOLD:AAM0267
Cybaeus sinuosus|SPICA520-10|Canada.British Columbia|Cybaeidae|BOLD:AAM0267
Cybaeus sinuosus|SPICA492-10|Canada.British Columbia|Cybaeidae|BOLD:AAM0267
Cybaeus signifer|SPICA1049-10|Canada.British Columbia|Cybaeidae|BOLD:AAL9471
Cybaeus signifer|CNGIL084-13|Canada.British Columbia|Cybaeidae|BOLD:AAL9471
Cybaeus signifer|CNGIL086-13|Canada.British Columbia|Cybaeidae|BOLD:AAL9471
Cybaeus signifer|CNGIN013-13|Canada.British Columbia|Cybaeidae|BOLD:AAL9471
Cybaeus signifer|SPRMA520-10|Canada.British Columbia|Cybaeidae|BOLD:AAL9471
Cybaeus signifer|SPRMA271-10|Canada.British Columbia|Cybaeidae|BOLD:AAL9471
Cybaeus sp. 1RB|ARBCM1527-14|Canada.British Columbia|Cybaeidae|BOLD:ACO3005
Cybaeus sp. 1RB|ARBCM1526-14|Canada.British Columbia|Cybaeidae|BOLD:ACO3005
Cybaeus reticulatus|SPRMA253-10|Canada.British Columbia|Cybaeidae|BOLD:AAL6679
Cybaeus reticulatus|ARBCM1186-14|Canada.British Columbia|Cybaeidae|BOLD:AAL6679
Cybaeus reticulatus|ARBCM1187-14|Canada.British Columbia|Cybaeidae|BOLD:AAL6679

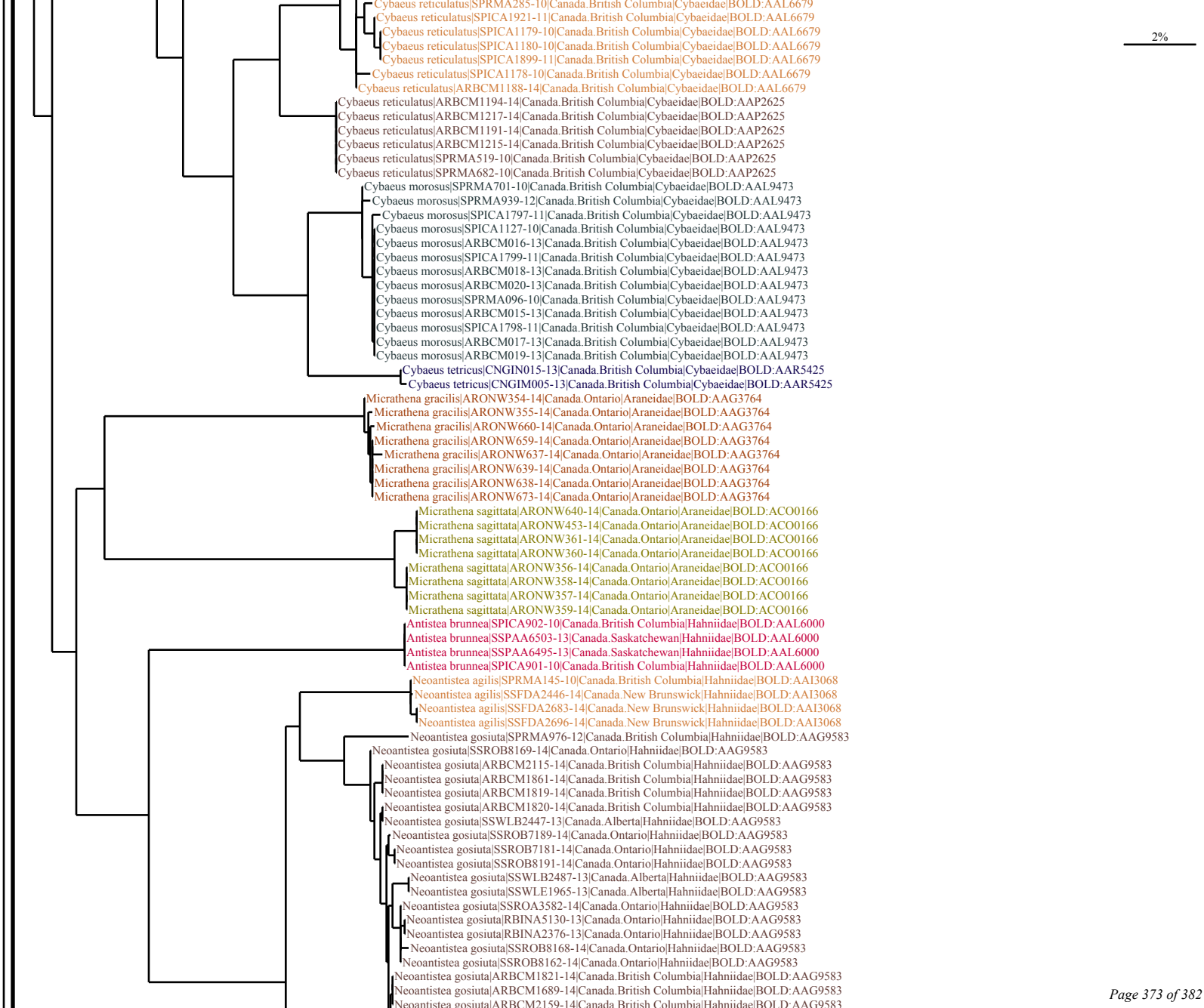
2%
Cybaeus reticulatus|SPRMA285-10|Canada.British Columbia|Cybaeidae|BOLD:AAL6679
Cybaeus reticulatus|SPICA1921-11|Canada.British Columbia|Cybaeidae|BOLD:AAL6679
Cybaeus reticulatus|SPICA1179-10|Canada.British Columbia|Cybaeidae|BOLD:AAL6679
Cybaeus reticulatus|SPICA1180-10|Canada.British Columbia|Cybaeidae|BOLD:AAL6679
Cybaeus reticulatus|SPICA1899-11|Canada.British Columbia|Cybaeidae|BOLD:AAL6679
Cybaeus reticulatus|SPICA1178-10|Canada.British Columbia|Cybaeidae|BOLD:AAL6679
Cybaeus reticulatus|ARBCM1188-14|Canada.British Columbia|Cybaeidae|BOLD:AAL6679
Cybaeus reticulatus|ARBCM1194-14|Canada.British Columbia|Cybaeidae|BOLD:AAP2625
Cybaeus reticulatus|ARBCM1217-14|Canada.British Columbia|Cybaeidae|BOLD:AAP2625
Cybaeus reticulatus|ARBCM1191-14|Canada.British Columbia|Cybaeidae|BOLD:AAP2625
Cybaeus reticulatus|ARBCM1215-14|Canada.British Columbia|Cybaeidae|BOLD:AAP2625
Cybaeus reticulatus|SPRMA519-10|Canada.British Columbia|Cybaeidae|BOLD:AAP2625
Cybaeus reticulatus|SPRMA682-10|Canada.British Columbia|Cybaeidae|BOLD:AAP2625
Cybaeus morosus|SPRMA701-10|Canada.British Columbia|Cybaeidae|BOLD:AAL9473
Cybaeus morosus|SPRMA939-12|Canada.British Columbia|Cybaeidae|BOLD:AAL9473
Cybaeus morosus|SPICA1797-11|Canada.British Columbia|Cybaeidae|BOLD:AAL9473
Cybaeus morosus|SPICA1127-10|Canada.British Columbia|Cybaeidae|BOLD:AAL9473
Cybaeus morosus|ARBCM016-13|Canada.British Columbia|Cybaeidae|BOLD:AAL9473
Cybaeus morosus|SPICA1799-11|Canada.British Columbia|Cybaeidae|BOLD:AAL9473
Cybaeus morosus|ARBCM018-13|Canada.British Columbia|Cybaeidae|BOLD:AAL9473
Cybaeus morosus|ARBCM020-13|Canada.British Columbia|Cybaeidae|BOLD:AAL9473
Cybaeus morosus|SPRMA096-10|Canada.British Columbia|Cybaeidae|BOLD:AAL9473
Cybaeus morosus|ARBCM015-13|Canada.British Columbia|Cybaeidae|BOLD:AAL9473
Cybaeus morosus|SPICA1798-11|Canada.British Columbia|Cybaeidae|BOLD:AAL9473
Cybaeus morosus|ARBCM017-13|Canada.British Columbia|Cybaeidae|BOLD:AAL9473
Cybaeus morosus|ARBCM019-13|Canada.British Columbia|Cybaeidae|BOLD:AAL9473
Cybaeus tetricus|CNGIN015-13|Canada.British Columbia|Cybaeidae|BOLD:AAR5425
Cybaeus tetricus|CNGIM005-13|Canada.British Columbia|Cybaeidae|BOLD:AAR5425
Micrathena gracilis|ARONW354-14|Canada.Ontario|Araneidae|BOLD:AAG3764
Micrathena gracilis|ARONW355-14|Canada.Ontario|Araneidae|BOLD:AAG3764
Micrathena gracilis|ARONW660-14|Canada.Ontario|Araneidae|BOLD:AAG3764
Micrathena gracilis|ARONW659-14|Canada.Ontario|Araneidae|BOLD:AAG3764
Micrathena gracilis|ARONW637-14|Canada.Ontario|Araneidae|BOLD:AAG3764
Micrathena gracilis|ARONW639-14|Canada.Ontario|Araneidae|BOLD:AAG3764
Micrathena gracilis|ARONW638-14|Canada.Ontario|Araneidae|BOLD:AAG3764
Micrathena gracilis|ARONW673-14|Canada.Ontario|Araneidae|BOLD:AAG3764
Micrathena sagittata|ARONW640-14|Canada.Ontario|Araneidae|BOLD:ACO0166
Micrathena sagittata|ARONW453-14|Canada.Ontario|Araneidae|BOLD:ACO0166
Micrathena sagittata|ARONW361-14|Canada.Ontario|Araneidae|BOLD:ACO0166
Micrathena sagittata|ARONW360-14|Canada.Ontario|Araneidae|BOLD:ACO0166
Micrathena sagittata|ARONW356-14|Canada.Ontario|Araneidae|BOLD:ACO0166
Micrathena sagittata|ARONW358-14|Canada.Ontario|Araneidae|BOLD:ACO0166
Micrathena sagittata|ARONW357-14|Canada.Ontario|Araneidae|BOLD:ACO0166
Micrathena sagittata|ARONW359-14|Canada.Ontario|Araneidae|BOLD:ACO0166
Antistea brunnea|SPICA902-10|Canada.British Columbia|Hahniidae|BOLD:AAL6000
Antistea brunnea|SSPAA6503-13|Canada.Saskatchewan|Hahniidae|BOLD:AAL6000
Antistea brunnea|SSPAA6495-13|Canada.Saskatchewan|Hahniidae|BOLD:AAL6000
Antistea brunnea|SPICA901-10|Canada.British Columbia|Hahniidae|BOLD:AAL6000
Neoantistea agilis|SPRMA145-10|Canada.British Columbia|Hahniidae|BOLD:AAI3068
Neoantistea agilis|SSFDA2446-14|Canada.New Brunswick|Hahniidae|BOLD:AAI3068
Neoantistea agilis|SSFDA2683-14|Canada.New Brunswick|Hahniidae|BOLD:AAI3068
Neoantistea agilis|SSFDA2696-14|Canada.New Brunswick|Hahniidae|BOLD:AAI3068
Neoantistea gosiuta|SPRMA976-12|Canada.British Columbia|Hahniidae|BOLD:AAG9583
Neoantistea gosiuta|SSROB8169-14|Canada.Ontario|Hahniidae|BOLD:AAG9583
Neoantistea gosiuta|ARBCM2115-14|Canada.British Columbia|Hahniidae|BOLD:AAG9583
Neoantistea gosiuta|ARBCM1861-14|Canada.British Columbia|Hahniidae|BOLD:AAG9583
Neoantistea gosiuta|ARBCM1819-14|Canada.British Columbia|Hahniidae|BOLD:AAG9583
Neoantistea gosiuta|ARBCM1820-14|Canada.British Columbia|Hahniidae|BOLD:AAG9583
Neoantistea gosiuta|SSWLB2447-13|Canada.Alberta|Hahniidae|BOLD:AAG9583
Neoantistea gosiuta|SSROB7189-14|Canada.Ontario|Hahniidae|BOLD:AAG9583
Neoantistea gosiuta|SSROB7181-14|Canada.Ontario|Hahniidae|BOLD:AAG9583
Neoantistea gosiuta|SSROB8191-14|Canada.Ontario|Hahniidae|BOLD:AAG9583
Neoantistea gosiuta|SSWLB2487-13|Canada.Alberta|Hahniidae|BOLD:AAG9583
Neoantistea gosiuta|SSWLE1965-13|Canada.Alberta|Hahniidae|BOLD:AAG9583
Neoantistea gosiuta|SSROA3582-14|Canada.Ontario|Hahniidae|BOLD:AAG9583
Neoantistea gosiuta|RBINA5130-13|Canada.Ontario|Hahniidae|BOLD:AAG9583
Neoantistea gosiuta|RBINA2376-13|Canada.Ontario|Hahniidae|BOLD:AAG9583
Neoantistea gosiuta|SSROB8168-14|Canada.Ontario|Hahniidae|BOLD:AAG9583
Neoantistea gosiuta|SSROB8162-14|Canada.Ontario|Hahniidae|BOLD:AAG9583
Neoantistea gosiuta|ARBCM1821-14|Canada.British Columbia|Hahniidae|BOLD:AAG9583
Neoantistea gosiuta|ARBCM1689-14|Canada.British Columbia|Hahniidae|BOLD:AAG9583
Neoantistea gosiuta|ARBCM2159-14|Canada.British Columbia|Hahniidae|BOLD:AAG9583

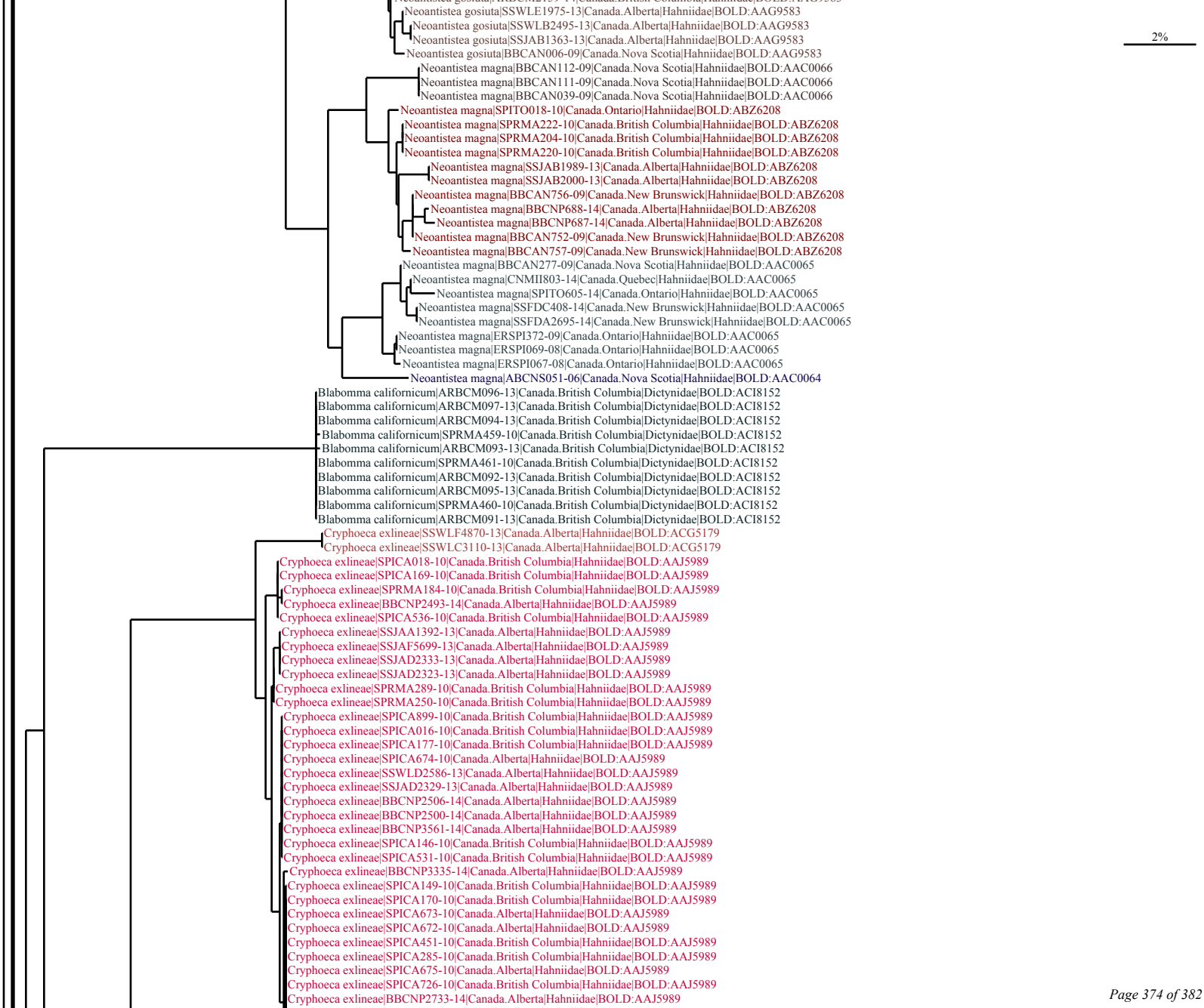
2%
Neoantistea gosiuta|SSWLE1975-13|Canada.Alberta|Hahniidae|BOLD:AAG9583
Neoantistea gosiuta|SSWLB2495-13|Canada.Alberta|Hahniidae|BOLD:AAG9583
Neoantistea gosiuta|SSJAB1363-13|Canada.Alberta|Hahniidae|BOLD:AAG9583
Neoantistea gosiuta|BBCAN006-09|Canada.Nova Scotia|Hahniidae|BOLD:AAG9583
Neoantistea magna|BBCAN112-09|Canada.Nova Scotia|Hahniidae|BOLD:AAC0066
Neoantistea magna|BBCAN111-09|Canada.Nova Scotia|Hahniidae|BOLD:AAC0066
Neoantistea magna|BBCAN039-09|Canada.Nova Scotia|Hahniidae|BOLD:AAC0066
Neoantistea magna|SPITO018-10|Canada.Ontario|Hahniidae|BOLD:ABZ6208
Neoantistea magna|SPRMA222-10|Canada.British Columbia|Hahniidae|BOLD:ABZ6208
Neoantistea magna|SPRMA204-10|Canada.British Columbia|Hahniidae|BOLD:ABZ6208
Neoantistea magna|SPRMA220-10|Canada.British Columbia|Hahniidae|BOLD:ABZ6208
Neoantistea magna|SSJAB1989-13|Canada.Alberta|Hahniidae|BOLD:ABZ6208
Neoantistea magna|SSJAB2000-13|Canada.Alberta|Hahniidae|BOLD:ABZ6208
Neoantistea magna|BBCAN756-09|Canada.New Brunswick|Hahniidae|BOLD:ABZ6208
Neoantistea magna|BBCNP688-14|Canada.Alberta|Hahniidae|BOLD:ABZ6208
Neoantistea magna|BBCNP687-14|Canada.Alberta|Hahniidae|BOLD:ABZ6208
Neoantistea magna|BBCAN752-09|Canada.New Brunswick|Hahniidae|BOLD:ABZ6208
Neoantistea magna|BBCAN757-09|Canada.New Brunswick|Hahniidae|BOLD:ABZ6208
Neoantistea magna|BBCAN277-09|Canada.Nova Scotia|Hahniidae|BOLD:AAC0065
Neoantistea magna|CNMII803-14|Canada.Quebec|Hahniidae|BOLD:AAC0065
Neoantistea magna|SPITO605-14|Canada.Ontario|Hahniidae|BOLD:AAC0065
Neoantistea magna|SSFDC408-14|Canada.New Brunswick|Hahniidae|BOLD:AAC0065
Neoantistea magna|SSFDA2695-14|Canada.New Brunswick|Hahniidae|BOLD:AAC0065
Neoantistea magna|ERSPI372-09|Canada.Ontario|Hahniidae|BOLD:AAC0065
Neoantistea magna|ERSPI069-08|Canada.Ontario|Hahniidae|BOLD:AAC0065
Neoantistea magna|ERSPI067-08|Canada.Ontario|Hahniidae|BOLD:AAC0065
Neoantistea magna|ABCNS051-06|Canada.Nova Scotia|Hahniidae|BOLD:AAC0064
Blabomma californicum|ARBCM096-13|Canada.British Columbia|Dictynidae|BOLD:ACI8152
Blabomma californicum|ARBCM097-13|Canada.British Columbia|Dictynidae|BOLD:ACI8152
Blabomma californicum|ARBCM094-13|Canada.British Columbia|Dictynidae|BOLD:ACI8152
Blabomma californicum|SPRMA459-10|Canada.British Columbia|Dictynidae|BOLD:ACI8152
Blabomma californicum|ARBCM093-13|Canada.British Columbia|Dictynidae|BOLD:ACI8152
Blabomma californicum|SPRMA461-10|Canada.British Columbia|Dictynidae|BOLD:ACI8152
Blabomma californicum|ARBCM092-13|Canada.British Columbia|Dictynidae|BOLD:ACI8152
Blabomma californicum|ARBCM095-13|Canada.British Columbia|Dictynidae|BOLD:ACI8152
Blabomma californicum|SPRMA460-10|Canada.British Columbia|Dictynidae|BOLD:ACI8152
Blabomma californicum|ARBCM091-13|Canada.British Columbia|Dictynidae|BOLD:ACI8152
Cryphoeca exlineae|SSWLF4870-13|Canada.Alberta|Hahniidae|BOLD:ACG5179
Cryphoeca exlineae|SSWLC3110-13|Canada.Alberta|Hahniidae|BOLD:ACG5179
Cryphoeca exlineae|SPICA018-10|Canada.British Columbia|Hahniidae|BOLD:AAJ5989
Cryphoeca exlineae|SPICA169-10|Canada.British Columbia|Hahniidae|BOLD:AAJ5989
Cryphoeca exlineae|SPRMA184-10|Canada.British Columbia|Hahniidae|BOLD:AAJ5989
Cryphoeca exlineae|BBCNP2493-14|Canada.Alberta|Hahniidae|BOLD:AAJ5989
Cryphoeca exlineae|SPICA536-10|Canada.British Columbia|Hahniidae|BOLD:AAJ5989
Cryphoeca exlineae|SSJAA1392-13|Canada.Alberta|Hahniidae|BOLD:AAJ5989
Cryphoeca exlineae|SSJAF5699-13|Canada.Alberta|Hahniidae|BOLD:AAJ5989
Cryphoeca exlineae|SSJAD2333-13|Canada.Alberta|Hahniidae|BOLD:AAJ5989
Cryphoeca exlineae|SSJAD2323-13|Canada.Alberta|Hahniidae|BOLD:AAJ5989
Cryphoeca exlineae|SPRMA289-10|Canada.British Columbia|Hahniidae|BOLD:AAJ5989
Cryphoeca exlineae|SPRMA250-10|Canada.British Columbia|Hahniidae|BOLD:AAJ5989
Cryphoeca exlineae|SPICA899-10|Canada.British Columbia|Hahniidae|BOLD:AAJ5989
Cryphoeca exlineae|SPICA016-10|Canada.British Columbia|Hahniidae|BOLD:AAJ5989
Cryphoeca exlineae|SPICA177-10|Canada.British Columbia|Hahniidae|BOLD:AAJ5989
Cryphoeca exlineae|SPICA674-10|Canada.Alberta|Hahniidae|BOLD:AAJ5989
Cryphoeca exlineae|SSWLD2586-13|Canada.Alberta|Hahniidae|BOLD:AAJ5989
Cryphoeca exlineae|SSJAD2329-13|Canada.Alberta|Hahniidae|BOLD:AAJ5989
Cryphoeca exlineae|BBCNP2506-14|Canada.Alberta|Hahniidae|BOLD:AAJ5989
Cryphoeca exlineae|BBCNP2500-14|Canada.Alberta|Hahniidae|BOLD:AAJ5989
Cryphoeca exlineae|BBCNP3561-14|Canada.Alberta|Hahniidae|BOLD:AAJ5989
Cryphoeca exlineae|SPICA146-10|Canada.British Columbia|Hahniidae|BOLD:AAJ5989
Cryphoeca exlineae|SPICA531-10|Canada.British Columbia|Hahniidae|BOLD:AAJ5989
Cryphoeca exlineae|BBCNP3335-14|Canada.Alberta|Hahniidae|BOLD:AAJ5989
Cryphoeca exlineae|SPICA149-10|Canada.British Columbia|Hahniidae|BOLD:AAJ5989
Cryphoeca exlineae|SPICA170-10|Canada.British Columbia|Hahniidae|BOLD:AAJ5989
Cryphoeca exlineae|SPICA673-10|Canada.Alberta|Hahniidae|BOLD:AAJ5989
Cryphoeca exlineae|SPICA672-10|Canada.Alberta|Hahniidae|BOLD:AAJ5989
Cryphoeca exlineae|SPICA451-10|Canada.British Columbia|Hahniidae|BOLD:AAJ5989
Cryphoeca exlineae|SPICA285-10|Canada.British Columbia|Hahniidae|BOLD:AAJ5989
Cryphoeca exlineae|SPICA675-10|Canada.Alberta|Hahniidae|BOLD:AAJ5989
Cryphoeca exlineae|SPICA726-10|Canada.British Columbia|Hahniidae|BOLD:AAJ5989
Cryphoeca exlineae|BBCNP2733-14|Canada.Alberta|Hahniidae|BOLD:AAJ5989

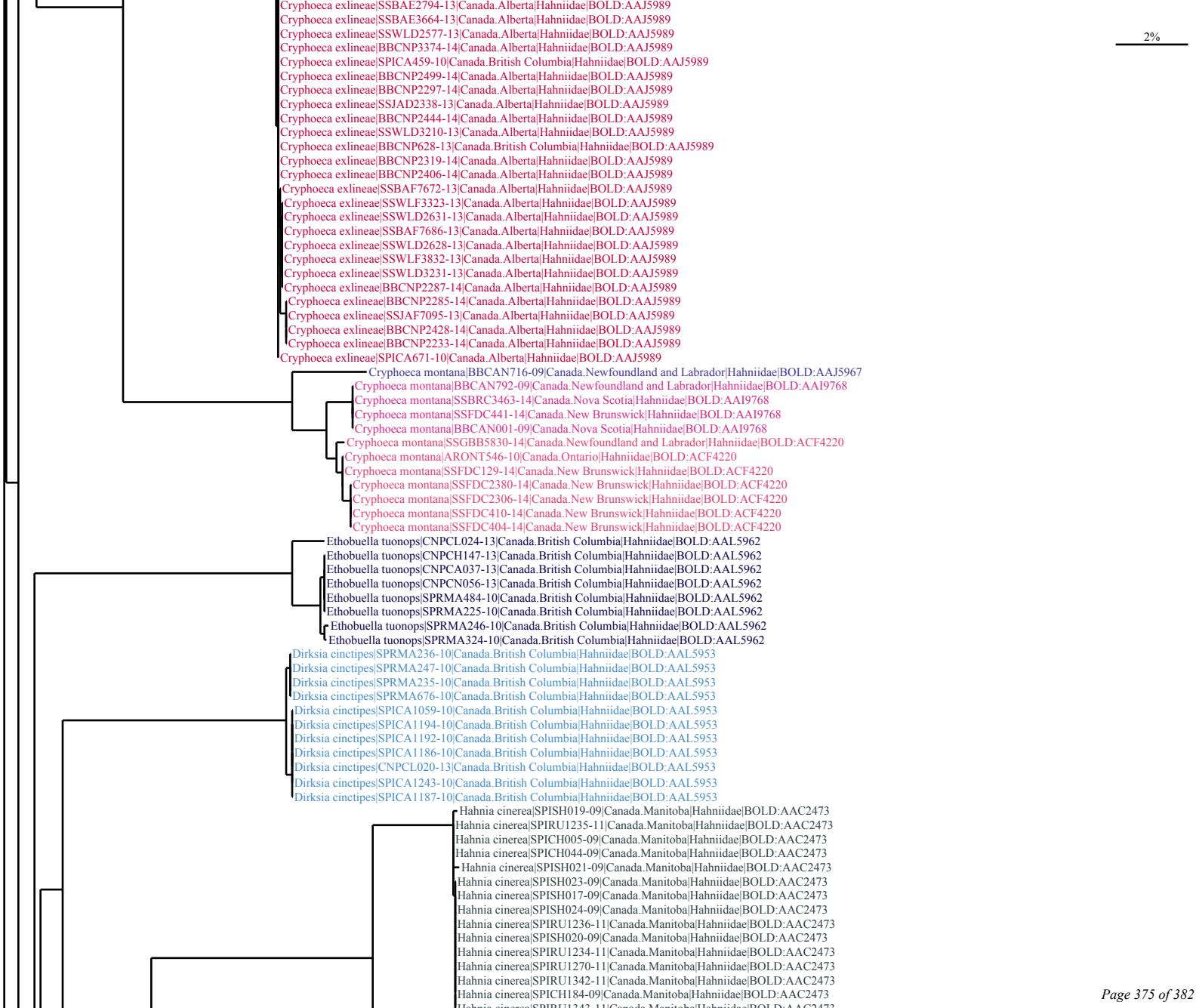
2%
Cryphoeca exlineae|SSBAE2794-13|Canada.Alberta|Hahniidae|BOLD:AAJ5989
Cryphoeca exlineae|SSBAE3664-13|Canada.Alberta|Hahniidae|BOLD:AAJ5989
Cryphoeca exlineae|SSWLD2577-13|Canada.Alberta|Hahniidae|BOLD:AAJ5989
Cryphoeca exlineae|BBCNP3374-14|Canada.Alberta|Hahniidae|BOLD:AAJ5989
Cryphoeca exlineae|SPICA459-10|Canada.British Columbia|Hahniidae|BOLD:AAJ5989
Cryphoeca exlineae|BBCNP2499-14|Canada.Alberta|Hahniidae|BOLD:AAJ5989
Cryphoeca exlineae|BBCNP2297-14|Canada.Alberta|Hahniidae|BOLD:AAJ5989
Cryphoeca exlineae|SSJAD2338-13|Canada.Alberta|Hahniidae|BOLD:AAJ5989
Cryphoeca exlineae|BBCNP2444-14|Canada.Alberta|Hahniidae|BOLD:AAJ5989
Cryphoeca exlineae|SSWLD3210-13|Canada.Alberta|Hahniidae|BOLD:AAJ5989
Cryphoeca exlineae|BBCNP628-13|Canada.British Columbia|Hahniidae|BOLD:AAJ5989
Cryphoeca exlineae|BBCNP2319-14|Canada.Alberta|Hahniidae|BOLD:AAJ5989
Cryphoeca exlineae|BBCNP2406-14|Canada.Alberta|Hahniidae|BOLD:AAJ5989
Cryphoeca exlineae|SSBAF7672-13|Canada.Alberta|Hahniidae|BOLD:AAJ5989
Cryphoeca exlineae|SSWLF3323-13|Canada.Alberta|Hahniidae|BOLD:AAJ5989
Cryphoeca exlineae|SSWLD2631-13|Canada.Alberta|Hahniidae|BOLD:AAJ5989
Cryphoeca exlineae|SSBAF7686-13|Canada.Alberta|Hahniidae|BOLD:AAJ5989
Cryphoeca exlineae|SSWLD2628-13|Canada.Alberta|Hahniidae|BOLD:AAJ5989
Cryphoeca exlineae|SSWLF3832-13|Canada.Alberta|Hahniidae|BOLD:AAJ5989
Cryphoeca exlineae|SSWLD3231-13|Canada.Alberta|Hahniidae|BOLD:AAJ5989
Cryphoeca exlineae|BBCNP2287-14|Canada.Alberta|Hahniidae|BOLD:AAJ5989
Cryphoeca exlineae|BBCNP2285-14|Canada.Alberta|Hahniidae|BOLD:AAJ5989
Cryphoeca exlineae|SSJAF7095-13|Canada.Alberta|Hahniidae|BOLD:AAJ5989
Cryphoeca exlineae|BBCNP2428-14|Canada.Alberta|Hahniidae|BOLD:AAJ5989
Cryphoeca exlineae|BBCNP2233-14|Canada.Alberta|Hahniidae|BOLD:AAJ5989
Cryphoeca exlineae|SPICA671-10|Canada.Alberta|Hahniidae|BOLD:AAJ5989
Cryphoeca montana|BBCAN716-09|Canada.Newfoundland and Labrador|Hahniidae|BOLD:AAJ5967
Cryphoeca montana|BBCAN792-09|Canada.Newfoundland and Labrador|Hahniidae|BOLD:AAI9768
Cryphoeca montana|SSBRC3463-14|Canada.Nova Scotia|Hahniidae|BOLD:AAI9768
Cryphoeca montana|SSFDC441-14|Canada.New Brunswick|Hahniidae|BOLD:AAI9768
Cryphoeca montana|BBCAN001-09|Canada.Nova Scotia|Hahniidae|BOLD:AAI9768
Cryphoeca montana|SSGBB5830-14|Canada.Newfoundland and Labrador|Hahniidae|BOLD:ACF4220
Cryphoeca montana|ARONT546-10|Canada.Ontario|Hahniidae|BOLD:ACF4220
Cryphoeca montana|SSFDC129-14|Canada.New Brunswick|Hahniidae|BOLD:ACF4220
Cryphoeca montana|SSFDC2380-14|Canada.New Brunswick|Hahniidae|BOLD:ACF4220
Cryphoeca montana|SSFDC2306-14|Canada.New Brunswick|Hahniidae|BOLD:ACF4220
Cryphoeca montana|SSFDC410-14|Canada.New Brunswick|Hahniidae|BOLD:ACF4220
Cryphoeca montana|SSFDC404-14|Canada.New Brunswick|Hahniidae|BOLD:ACF4220
Ethobuella tuonops|CNPCL024-13|Canada.British Columbia|Hahniidae|BOLD:AAL5962
Ethobuella tuonops|CNPCH147-13|Canada.British Columbia|Hahniidae|BOLD:AAL5962
Ethobuella tuonops|CNPCA037-13|Canada.British Columbia|Hahniidae|BOLD:AAL5962
Ethobuella tuonops|CNPCN056-13|Canada.British Columbia|Hahniidae|BOLD:AAL5962
Ethobuella tuonops|SPRMA484-10|Canada.British Columbia|Hahniidae|BOLD:AAL5962
Ethobuella tuonops|SPRMA225-10|Canada.British Columbia|Hahniidae|BOLD:AAL5962
Ethobuella tuonops|SPRMA246-10|Canada.British Columbia|Hahniidae|BOLD:AAL5962
Ethobuella tuonops|SPRMA324-10|Canada.British Columbia|Hahniidae|BOLD:AAL5962
Dirksia cinctipes|SPRMA236-10|Canada.British Columbia|Hahniidae|BOLD:AAL5953
Dirksia cinctipes|SPRMA247-10|Canada.British Columbia|Hahniidae|BOLD:AAL5953
Dirksia cinctipes|SPRMA235-10|Canada.British Columbia|Hahniidae|BOLD:AAL5953
Dirksia cinctipes|SPRMA676-10|Canada.British Columbia|Hahniidae|BOLD:AAL5953
Dirksia cinctipes|SPICA1059-10|Canada.British Columbia|Hahniidae|BOLD:AAL5953
Dirksia cinctipes|SPICA1194-10|Canada.British Columbia|Hahniidae|BOLD:AAL5953
Dirksia cinctipes|SPICA1192-10|Canada.British Columbia|Hahniidae|BOLD:AAL5953
Dirksia cinctipes|SPICA1186-10|Canada.British Columbia|Hahniidae|BOLD:AAL5953
Dirksia cinctipes|CNPCL020-13|Canada.British Columbia|Hahniidae|BOLD:AAL5953
Dirksia cinctipes|SPICA1243-10|Canada.British Columbia|Hahniidae|BOLD:AAL5953
Dirksia cinctipes|SPICA1187-10|Canada.British Columbia|Hahniidae|BOLD:AAL5953
Hahnia cinerea|SPISH019-09|Canada.Manitoba|Hahniidae|BOLD:AAC2473
Hahnia cinerea|SPIRU1235-11|Canada.Manitoba|Hahniidae|BOLD:AAC2473
Hahnia cinerea|SPICH005-09|Canada.Manitoba|Hahniidae|BOLD:AAC2473
Hahnia cinerea|SPICH044-09|Canada.Manitoba|Hahniidae|BOLD:AAC2473
Hahnia cinerea|SPISH021-09|Canada.Manitoba|Hahniidae|BOLD:AAC2473
Hahnia cinerea|SPISH023-09|Canada.Manitoba|Hahniidae|BOLD:AAC2473
Hahnia cinerea|SPISH017-09|Canada.Manitoba|Hahniidae|BOLD:AAC2473
Hahnia cinerea|SPISH024-09|Canada.Manitoba|Hahniidae|BOLD:AAC2473
Hahnia cinerea|SPIRU1236-11|Canada.Manitoba|Hahniidae|BOLD:AAC2473
Hahnia cinerea|SPISH020-09|Canada.Manitoba|Hahniidae|BOLD:AAC2473
Hahnia cinerea|SPIRU1234-11|Canada.Manitoba|Hahniidae|BOLD:AAC2473
Hahnia cinerea|SPIRU1270-11|Canada.Manitoba|Hahniidae|BOLD:AAC2473
Hahnia cinerea|SPIRU1342-11|Canada.Manitoba|Hahniidae|BOLD:AAC2473
Hahnia cinerea|SPICH184-09|Canada.Manitoba|Hahniidae|BOLD:AAC2473

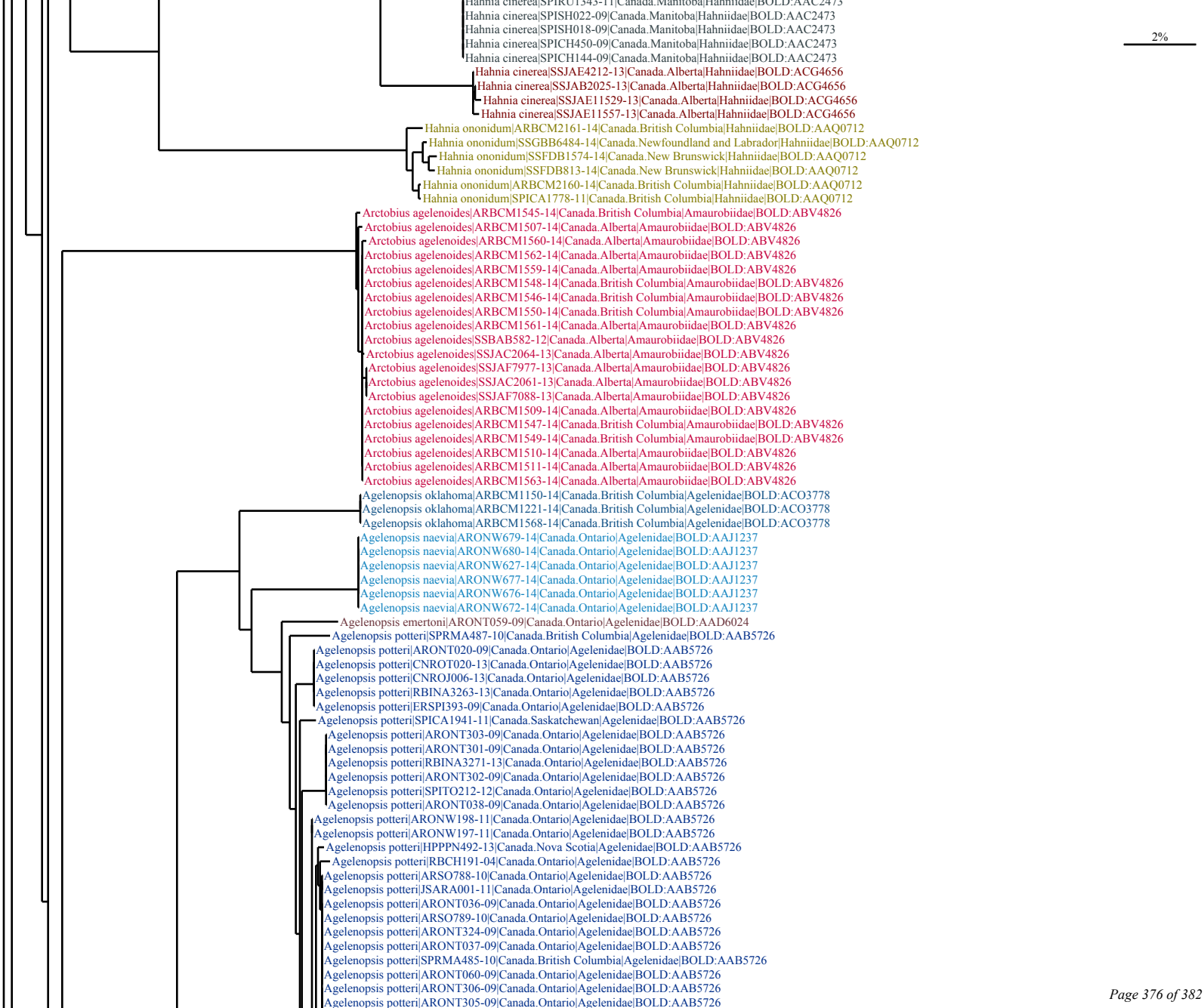
Hahnia cinerea|SPIRU1343-11|Canada.Manitoba|Hahniidae|BOLD:AAC2473
Hahnia cinerea|SPISH022-09|Canada.Manitoba|Hahniidae|BOLD:AAC2473
Hahnia cinerea|SPISH018-09|Canada.Manitoba|Hahniidae|BOLD:AAC2473
Hahnia cinerea|SPICH450-09|Canada.Manitoba|Hahniidae|BOLD:AAC2473
Hahnia cinerea|SPICH144-09|Canada.Manitoba|Hahniidae|BOLD:AAC2473
Hahnia cinerea|SSJAE4212-13|Canada.Alberta|Hahniidae|BOLD:ACG4656
Hahnia cinerea|SSJAB2025-13|Canada.Alberta|Hahniidae|BOLD:ACG4656
Hahnia cinerea|SSJAE11529-13|Canada.Alberta|Hahniidae|BOLD:ACG4656
Hahnia cinerea|SSJAE11557-13|Canada.Alberta|Hahniidae|BOLD:ACG4656
Hahnia onondum|ARBCM2161-14|Canada.British Columbia|Hahniidae|BOLD:AAQ0712
Hahnia onondum|SSGBB6484-14|Canada.Newfoundland and Labrador|Hahniidae|BOLD:AAQ0712
Hahnia onondum|SSFDB1574-14|Canada.New Brunswick|Hahniidae|BOLD:AAQ0712
Hahnia onondum|SSFDB813-14|Canada.New Brunswick|Hahniidae|BOLD:AAQ0712
Hahnia onondum|ARBCM2160-14|Canada.British Columbia|Hahniidae|BOLD:AAQ0712
Hahnia onondum|SPICA1778-11|Canada.British Columbia|Hahniidae|BOLD:AAQ0712
Arctobius agelenoides|ARBCM1545-14|Canada.British Columbia|Amaurobiidae|BOLD:ABV4826
Arctobius agelenoides|ARBCM1507-14|Canada.Alberta|Amaurobiidae|BOLD:ABV4826
Arctobius agelenoides|ARBCM1560-14|Canada.Alberta|Amaurobiidae|BOLD:ABV4826
Arctobius agelenoides|ARBCM1562-14|Canada.Alberta|Amaurobiidae|BOLD:ABV4826
Arctobius agelenoides|ARBCM1559-14|Canada.Alberta|Amaurobiidae|BOLD:ABV4826
Arctobius agelenoides|ARBCM1548-14|Canada.British Columbia|Amaurobiidae|BOLD:ABV4826
Arctobius agelenoides|ARBCM1546-14|Canada.British Columbia|Amaurobiidae|BOLD:ABV4826
Arctobius agelenoides|ARBCM1550-14|Canada.British Columbia|Amaurobiidae|BOLD:ABV4826
Arctobius agelenoides|ARBCM1561-14|Canada.Alberta|Amaurobiidae|BOLD:ABV4826
Arctobius agelenoides|SSBAB582-12|Canada.Alberta|Amaurobiidae|BOLD:ABV4826
Arctobius agelenoides|SSJAC2064-13|Canada.Alberta|Amaurobiidae|BOLD:ABV4826
Arctobius agelenoides|SSJAF7977-13|Canada.Alberta|Amaurobiidae|BOLD:ABV4826
Arctobius agelenoides|SSJAC2061-13|Canada.Alberta|Amaurobiidae|BOLD:ABV4826
Arctobius agelenoides|SSJAF7088-13|Canada.Alberta|Amaurobiidae|BOLD:ABV4826
Arctobius agelenoides|ARBCM1509-14|Canada.Alberta|Amaurobiidae|BOLD:ABV4826
Arctobius agelenoides|ARBCM1547-14|Canada.British Columbia|Amaurobiidae|BOLD:ABV4826
Arctobius agelenoides|ARBCM1549-14|Canada.British Columbia|Amaurobiidae|BOLD:ABV4826
Arctobius agelenoides|ARBCM1510-14|Canada.Alberta|Amaurobiidae|BOLD:ABV4826
Arctobius agelenoides|ARBCM1511-14|Canada.Alberta|Amaurobiidae|BOLD:ABV4826
Arctobius agelenoides|ARBCM1563-14|Canada.Alberta|Amaurobiidae|BOLD:ABV4826
Agelenopsis oklahoma|ARBCM1150-14|Canada.British Columbia|Agelenidae|BOLD:ACO3778
Agelenopsis oklahoma|ARBCM1221-14|Canada.British Columbia|Agelenidae|BOLD:ACO3778
Agelenopsis oklahoma|ARBCM1568-14|Canada.British Columbia|Agelenidae|BOLD:ACO3778
Agelenopsis naevia|ARONW679-14|Canada.Ontario|Agelenidae|BOLD:AAJ1237
Agelenopsis naevia|ARONW680-14|Canada.Ontario|Agelenidae|BOLD:AAJ1237
Agelenopsis naevia|ARONW627-14|Canada.Ontario|Agelenidae|BOLD:AAJ1237
Agelenopsis naevia|ARONW677-14|Canada.Ontario|Agelenidae|BOLD:AAJ1237
Agelenopsis naevia|ARONW676-14|Canada.Ontario|Agelenidae|BOLD:AAJ1237
Agelenopsis naevia|ARONW672-14|Canada.Ontario|Agelenidae|BOLD:AAJ1237
Agelenopsis emertoni|ARONT059-09|Canada.Ontario|Agelenidae|BOLD:AAD6024
Agelenopsis potteri|SPRMA487-10|Canada.British Columbia|Agelenidae|BOLD:AAB5726
Agelenopsis potteri|ARONT020-09|Canada.Ontario|Agelenidae|BOLD:AAB5726
Agelenopsis potteri|CNROT020-13|Canada.Ontario|Agelenidae|BOLD:AAB5726
Agelenopsis potteri|CNROJ006-13|Canada.Ontario|Agelenidae|BOLD:AAB5726
Agelenopsis potteri|RBINA3263-13|Canada.Ontario|Agelenidae|BOLD:AAB5726
Agelenopsis potteri|ERSPI393-09|Canada.Ontario|Agelenidae|BOLD:AAB5726
Agelenopsis potteri|SPICA1941-11|Canada.Saskatchewan|Agelenidae|BOLD:AAB5726
Agelenopsis potteri|ARONT303-09|Canada.Ontario|Agelenidae|BOLD:AAB5726
Agelenopsis potteri|ARONT301-09|Canada.Ontario|Agelenidae|BOLD:AAB5726
Agelenopsis potteri|RBINA3271-13|Canada.Ontario|Agelenidae|BOLD:AAB5726
Agelenopsis potteri|ARONT302-09|Canada.Ontario|Agelenidae|BOLD:AAB5726
Agelenopsis potteri|SPITO212-12|Canada.Ontario|Agelenidae|BOLD:AAB5726
Agelenopsis potteri|ARONT038-09|Canada.Ontario|Agelenidae|BOLD:AAB5726
Agelenopsis potteri|ARONW198-11|Canada.Ontario|Agelenidae|BOLD:AAB5726
Agelenopsis potteri|ARONW197-11|Canada.Ontario|Agelenidae|BOLD:AAB5726
Agelenopsis potteri|HPPPN492-13|Canada.Nova Scotia|Agelenidae|BOLD:AAB5726
Agelenopsis potteri|RBCH191-04|Canada.Ontario|Agelenidae|BOLD:AAB5726
Agelenopsis potteri|ARSO788-10|Canada.Ontario|Agelenidae|BOLD:AAB5726
Agelenopsis potteri|JSARA001-11|Canada.Ontario|Agelenidae|BOLD:AAB5726
Agelenopsis potteri|ARONT036-09|Canada.Ontario|Agelenidae|BOLD:AAB5726
Agelenopsis potteri|ARSO789-10|Canada.Ontario|Agelenidae|BOLD:AAB5726
Agelenopsis potteri|ARONT324-09|Canada.Ontario|Agelenidae|BOLD:AAB5726
Agelenopsis potteri|ARONT037-09|Canada.Ontario|Agelenidae|BOLD:AAB5726
Agelenopsis potteri|SPRMA485-10|Canada.British Columbia|Agelenidae|BOLD:AAB5726
Agelenopsis potteri|ARONT060-09|Canada.Ontario|Agelenidae|BOLD:AAB5726
Agelenopsis potteri|ARONT306-09|Canada.Ontario|Agelenidae|BOLD:AAB5726
Agelenopsis potteri|ARONT305-09|Canada.Ontario|Agelenidae|BOLD:AAB5726
2%

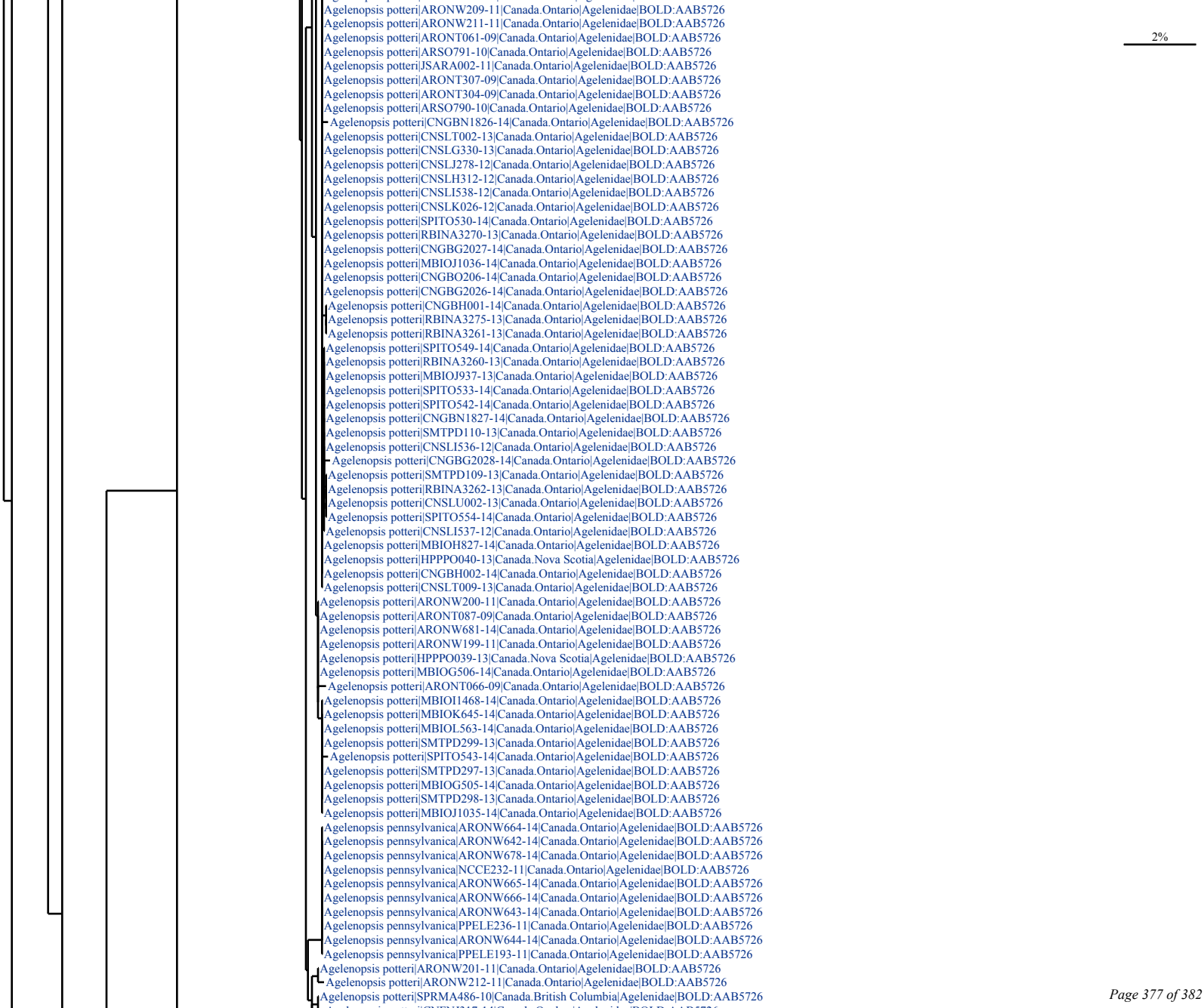
Agelenopsis potteri|ARONW209-11|Canada.Ontario|Agelenidae|BOLD:AAB5726
Agelenopsis potteri|ARONW211-11|Canada.Ontario|Agelenidae|BOLD:AAB5726
Agelenopsis potteri|ARONT061-09|Canada.Ontario|Agelenidae|BOLD:AAB5726
Agelenopsis potteri|ARSO791-10|Canada.Ontario|Agelenidae|BOLD:AAB5726
Agelenopsis potteri|JSARA002-11|Canada.Ontario|Agelenidae|BOLD:AAB5726
Agelenopsis potteri|ARONT307-09|Canada.Ontario|Agelenidae|BOLD:AAB5726
Agelenopsis potteri|ARONT304-09|Canada.Ontario|Agelenidae|BOLD:AAB5726
Agelenopsis potteri|ARSO790-10|Canada.Ontario|Agelenidae|BOLD:AAB5726
Agelenopsis potteri|CNGBN1826-14|Canada.Ontario|Agelenidae|BOLD:AAB5726
Agelenopsis potteri|CNSLT002-13|Canada.Ontario|Agelenidae|BOLD:AAB5726
Agelenopsis potteri|CNSLG330-13|Canada.Ontario|Agelenidae|BOLD:AAB5726
Agelenopsis potteri|CNSLJ278-12|Canada.Ontario|Agelenidae|BOLD:AAB5726
Agelenopsis potteri|CNSLH312-12|Canada.Ontario|Agelenidae|BOLD:AAB5726
Agelenopsis potteri|CNSLI538-12|Canada.Ontario|Agelenidae|BOLD:AAB5726
Agelenopsis potteri|CNSLK026-12|Canada.Ontario|Agelenidae|BOLD:AAB5726
Agelenopsis potteri|SPITO530-14|Canada.Ontario|Agelenidae|BOLD:AAB5726
Agelenopsis potteri|RBINA3270-13|Canada.Ontario|Agelenidae|BOLD:AAB5726
Agelenopsis potteri|CNGBG2027-14|Canada.Ontario|Agelenidae|BOLD:AAB5726
Agelenopsis potteri|MBIOJ1036-14|Canada.Ontario|Agelenidae|BOLD:AAB5726
Agelenopsis potteri|CNGBO206-14|Canada.Ontario|Agelenidae|BOLD:AAB5726
Agelenopsis potteri|CNGBG2026-14|Canada.Ontario|Agelenidae|BOLD:AAB5726
Agelenopsis potteri|CNGBH001-14|Canada.Ontario|Agelenidae|BOLD:AAB5726
Agelenopsis potteri|RBINA3275-13|Canada.Ontario|Agelenidae|BOLD:AAB5726
Agelenopsis potteri|RBINA3261-13|Canada.Ontario|Agelenidae|BOLD:AAB5726
Agelenopsis potteri|SPITO549-14|Canada.Ontario|Agelenidae|BOLD:AAB5726
Agelenopsis potteri|RBINA3260-13|Canada.Ontario|Agelenidae|BOLD:AAB5726
Agelenopsis potteri|MBIOJ937-13|Canada.Ontario|Agelenidae|BOLD:AAB5726
Agelenopsis potteri|SPITO533-14|Canada.Ontario|Agelenidae|BOLD:AAB5726
Agelenopsis potteri|SPITO542-14|Canada.Ontario|Agelenidae|BOLD:AAB5726
Agelenopsis potteri|CNGBN1827-14|Canada.Ontario|Agelenidae|BOLD:AAB5726
Agelenopsis potteri|SMTPD110-13|Canada.Ontario|Agelenidae|BOLD:AAB5726
Agelenopsis potteri|CNSLI536-12|Canada.Ontario|Agelenidae|BOLD:AAB5726
Agelenopsis potteri|CNGBG2028-14|Canada.Ontario|Agelenidae|BOLD:AAB5726
Agelenopsis potteri|SMTPD109-13|Canada.Ontario|Agelenidae|BOLD:AAB5726
Agelenopsis potteri|RBINA3262-13|Canada.Ontario|Agelenidae|BOLD:AAB5726
Agelenopsis potteri|CNSLU002-13|Canada.Ontario|Agelenidae|BOLD:AAB5726
Agelenopsis potteri|SPITO554-14|Canada.Ontario|Agelenidae|BOLD:AAB5726
Agelenopsis potteri|CNSLI537-12|Canada.Ontario|Agelenidae|BOLD:AAB5726
Agelenopsis potteri|MBIOH827-14|Canada.Ontario|Agelenidae|BOLD:AAB5726
Agelenopsis potteri|HPPPO040-13|Canada.Nova Scotia|Agelenidae|BOLD:AAB5726
Agelenopsis potteri|CNGBH002-14|Canada.Ontario|Agelenidae|BOLD:AAB5726
Agelenopsis potteri|CNSLT009-13|Canada.Ontario|Agelenidae|BOLD:AAB5726
Agelenopsis potteri|ARONW200-11|Canada.Ontario|Agelenidae|BOLD:AAB5726
Agelenopsis potteri|ARONT087-09|Canada.Ontario|Agelenidae|BOLD:AAB5726
Agelenopsis potteri|ARONW681-14|Canada.Ontario|Agelenidae|BOLD:AAB5726
Agelenopsis potteri|ARONW199-11|Canada.Ontario|Agelenidae|BOLD:AAB5726
Agelenopsis potteri|HPPPO039-13|Canada.Nova Scotia|Agelenidae|BOLD:AAB5726
Agelenopsis potteri|MBIOG506-14|Canada.Ontario|Agelenidae|BOLD:AAB5726
Agelenopsis potteri|ARONT066-09|Canada.Ontario|Agelenidae|BOLD:AAB5726
Agelenopsis potteri|MBIOI1468-14|Canada.Ontario|Agelenidae|BOLD:AAB5726
Agelenopsis potteri|MBIOK645-14|Canada.Ontario|Agelenidae|BOLD:AAB5726
Agelenopsis potteri|MBIOL563-14|Canada.Ontario|Agelenidae|BOLD:AAB5726
Agelenopsis potteri|SMTPD299-13|Canada.Ontario|Agelenidae|BOLD:AAB5726
Agelenopsis potteri|SPITO543-14|Canada.Ontario|Agelenidae|BOLD:AAB5726
Agelenopsis potteri|SMTPD297-13|Canada.Ontario|Agelenidae|BOLD:AAB5726
Agelenopsis potteri|MBIOG505-14|Canada.Ontario|Agelenidae|BOLD:AAB5726
Agelenopsis potteri|SMTPD298-13|Canada.Ontario|Agelenidae|BOLD:AAB5726
Agelenopsis potteri|MBIOJ1035-14|Canada.Ontario|Agelenidae|BOLD:AAB5726
Agelenopsis pennsylvanica|ARONW664-14|Canada.Ontario|Agelenidae|BOLD:AAB5726
Agelenopsis pennsylvanica|ARONW642-14|Canada.Ontario|Agelenidae|BOLD:AAB5726
Agelenopsis pennsylvanica|ARONW678-14|Canada.Ontario|Agelenidae|BOLD:AAB5726
Agelenopsis pennsylvanica|NCCE232-11|Canada.Ontario|Agelenidae|BOLD:AAB5726
Agelenopsis pennsylvanica|ARONW665-14|Canada.Ontario|Agelenidae|BOLD:AAB5726
Agelenopsis pennsylvanica|ARONW666-14|Canada.Ontario|Agelenidae|BOLD:AAB5726
Agelenopsis pennsylvanica|ARONW643-14|Canada.Ontario|Agelenidae|BOLD:AAB5726
Agelenopsis pennsylvanica|PPELE236-11|Canada.Ontario|Agelenidae|BOLD:AAB5726
Agelenopsis pennsylvanica|ARONW644-14|Canada.Ontario|Agelenidae|BOLD:AAB5726
Agelenopsis pennsylvanica|PPELE193-11|Canada.Ontario|Agelenidae|BOLD:AAB5726
Agelenopsis potteri|ARONW201-11|Canada.Ontario|Agelenidae|BOLD:AAB5726
Agelenopsis potteri|ARONW212-11|Canada.Ontario|Agelenidae|BOLD:AAB5726
Agelenopsis potteri|SPRMA486-10|Canada.British Columbia|Agelenidae|BOLD:AAB5726
2%

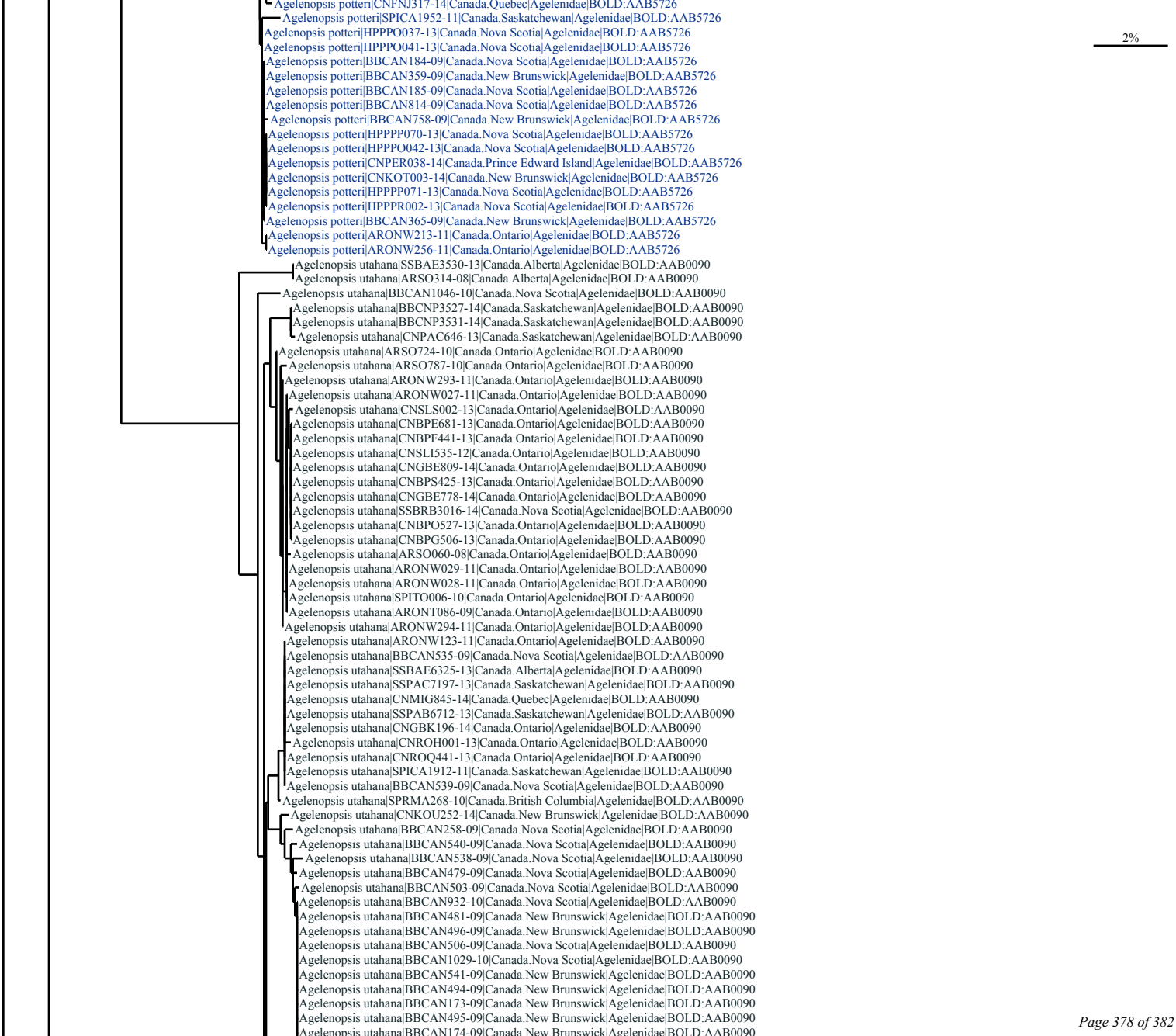
Agelenopsis potteri|CNFNJ317-14|Canada.Quebec|Agelenidae|BOLD:AAB5726
Agelenopsis potteri|SPICA1952-11|Canada.Saskatchewan|Agelenidae|BOLD:AAB5726
Agelenopsis potteri|HPPPO037-13|Canada.Nova Scotia|Agelenidae|BOLD:AAB5726
Agelenopsis potteri|HPPPO041-13|Canada.Nova Scotia|Agelenidae|BOLD:AAB5726
Agelenopsis potteri|BBCAN184-09|Canada.Nova Scotia|Agelenidae|BOLD:AAB5726
Agelenopsis potteri|BBCAN359-09|Canada.New Brunswick|Agelenidae|BOLD:AAB5726
Agelenopsis potteri|BBCAN185-09|Canada.Nova Scotia|Agelenidae|BOLD:AAB5726
Agelenopsis potteri|BBCAN814-09|Canada.Nova Scotia|Agelenidae|BOLD:AAB5726
Agelenopsis potteri|BBCAN758-09|Canada.New Brunswick|Agelenidae|BOLD:AAB5726
Agelenopsis potteri|HPPPP070-13|Canada.Nova Scotia|Agelenidae|BOLD:AAB5726
Agelenopsis potteri|HPPPO042-13|Canada.Nova Scotia|Agelenidae|BOLD:AAB5726
Agelenopsis potteri|CNPER038-14|Canada.Prince Edward Island|Agelenidae|BOLD:AAB5726
Agelenopsis potteri|CNKOT003-14|Canada.New Brunswick|Agelenidae|BOLD:AAB5726
Agelenopsis potteri|HPPPP071-13|Canada.Nova Scotia|Agelenidae|BOLD:AAB5726
Agelenopsis potteri|HPPPR002-13|Canada.Nova Scotia|Agelenidae|BOLD:AAB5726
Agelenopsis potteri|BBCAN365-09|Canada.New Brunswick|Agelenidae|BOLD:AAB5726
Agelenopsis potteri|ARONW213-11|Canada.Ontario|Agelenidae|BOLD:AAB5726
Agelenopsis potteri|ARONW256-11|Canada.Ontario|Agelenidae|BOLD:AAB5726
Agelenopsis utahana|SSBAE3530-13|Canada.Alberta|Agelenidae|BOLD:AAB0090
Agelenopsis utahana|ARSO314-08|Canada.Alberta|Agelenidae|BOLD:AAB0090
Agelenopsis utahana|BBCAN1046-10|Canada.Nova Scotia|Agelenidae|BOLD:AAB0090
Agelenopsis utahana|BBCNP3527-14|Canada.Saskatchewan|Agelenidae|BOLD:AAB0090
Agelenopsis utahana|BBCNP3531-14|Canada.Saskatchewan|Agelenidae|BOLD:AAB0090
Agelenopsis utahana|CNPAC646-13|Canada.Saskatchewan|Agelenidae|BOLD:AAB0090
Agelenopsis utahana|ARSO724-10|Canada.Ontario|Agelenidae|BOLD:AAB0090
Agelenopsis utahana|ARSO787-10|Canada.Ontario|Agelenidae|BOLD:AAB0090
Agelenopsis utahana|ARONW293-11|Canada.Ontario|Agelenidae|BOLD:AAB0090
Agelenopsis utahana|ARONW027-11|Canada.Ontario|Agelenidae|BOLD:AAB0090
Agelenopsis utahana|CNSLS002-13|Canada.Ontario|Agelenidae|BOLD:AAB0090
Agelenopsis utahana|CNBPE681-13|Canada.Ontario|Agelenidae|BOLD:AAB0090
Agelenopsis utahana|CNBPF441-13|Canada.Ontario|Agelenidae|BOLD:AAB0090
Agelenopsis utahana|CNSLI535-12|Canada.Ontario|Agelenidae|BOLD:AAB0090
Agelenopsis utahana|CNGBE809-14|Canada.Ontario|Agelenidae|BOLD:AAB0090
Agelenopsis utahana|CNBPS425-13|Canada.Ontario|Agelenidae|BOLD:AAB0090
Agelenopsis utahana|CNGBE778-14|Canada.Ontario|Agelenidae|BOLD:AAB0090
Agelenopsis utahana|SSBRB3016-14|Canada.Nova Scotia|Agelenidae|BOLD:AAB0090
Agelenopsis utahana|CNBPO527-13|Canada.Ontario|Agelenidae|BOLD:AAB0090
Agelenopsis utahana|CNBPG506-13|Canada.Ontario|Agelenidae|BOLD:AAB0090
Agelenopsis utahana|ARSO060-08|Canada.Ontario|Agelenidae|BOLD:AAB0090
Agelenopsis utahana|ARONW029-11|Canada.Ontario|Agelenidae|BOLD:AAB0090
Agelenopsis utahana|ARONW028-11|Canada.Ontario|Agelenidae|BOLD:AAB0090
Agelenopsis utahana|SPITO006-10|Canada.Ontario|Agelenidae|BOLD:AAB0090
Agelenopsis utahana|ARONT086-09|Canada.Ontario|Agelenidae|BOLD:AAB0090
Agelenopsis utahana|ARONW294-11|Canada.Ontario|Agelenidae|BOLD:AAB0090
Agelenopsis utahana|ARONW123-11|Canada.Ontario|Agelenidae|BOLD:AAB0090
Agelenopsis utahana|BBCAN535-09|Canada.Nova Scotia|Agelenidae|BOLD:AAB0090
Agelenopsis utahana|SSBAE6325-13|Canada.Alberta|Agelenidae|BOLD:AAB0090
Agelenopsis utahana|SSPAC7197-13|Canada.Saskatchewan|Agelenidae|BOLD:AAB0090
Agelenopsis utahana|CNMIG845-14|Canada.Quebec|Agelenidae|BOLD:AAB0090
Agelenopsis utahana|SSPAB6712-13|Canada.Saskatchewan|Agelenidae|BOLD:AAB0090
Agelenopsis utahana|CNGBK196-14|Canada.Ontario|Agelenidae|BOLD:AAB0090
Agelenopsis utahana|CNROH001-13|Canada.Ontario|Agelenidae|BOLD:AAB0090
Agelenopsis utahana|CNROQ441-13|Canada.Ontario|Agelenidae|BOLD:AAB0090
Agelenopsis utahana|SPICA1912-11|Canada.Saskatchewan|Agelenidae|BOLD:AAB0090
Agelenopsis utahana|BBCAN539-09|Canada.Nova Scotia|Agelenidae|BOLD:AAB0090
Agelenopsis utahana|SPRMA268-10|Canada.British Columbia|Agelenidae|BOLD:AAB0090
Agelenopsis utahana|CNKOU252-14|Canada.New Brunswick|Agelenidae|BOLD:AAB0090
Agelenopsis utahana|BBCAN258-09|Canada.Nova Scotia|Agelenidae|BOLD:AAB0090
Agelenopsis utahana|BBCAN540-09|Canada.Nova Scotia|Agelenidae|BOLD:AAB0090
Agelenopsis utahana|BBCAN538-09|Canada.Nova Scotia|Agelenidae|BOLD:AAB0090
Agelenopsis utahana|BBCAN479-09|Canada.Nova Scotia|Agelenidae|BOLD:AAB0090
Agelenopsis utahana|BBCAN503-09|Canada.Nova Scotia|Agelenidae|BOLD:AAB0090
Agelenopsis utahana|BBCAN932-10|Canada.Nova Scotia|Agelenidae|BOLD:AAB0090
Agelenopsis utahana|BBCAN481-09|Canada.New Brunswick|Agelenidae|BOLD:AAB0090
Agelenopsis utahana|BBCAN496-09|Canada.New Brunswick|Agelenidae|BOLD:AAB0090
Agelenopsis utahana|BBCAN506-09|Canada.Nova Scotia|Agelenidae|BOLD:AAB0090
Agelenopsis utahana|BBCAN1029-10|Canada.Nova Scotia|Agelenidae|BOLD:AAB0090
Agelenopsis utahana|BBCAN541-09|Canada.New Brunswick|Agelenidae|BOLD:AAB0090
Agelenopsis utahana|BBCAN494-09|Canada.New Brunswick|Agelenidae|BOLD:AAB0090
Agelenopsis utahana|BBCAN173-09|Canada.New Brunswick|Agelenidae|BOLD:AAB0090
Agelenopsis utahana|BBCAN495-09|Canada.New Brunswick|Agelenidae|BOLD:AAB0090
Agelenopsis utahana|BBCAN174-09|Canada.New Brunswick|Agelenidae|BOLD:AAB0090
2%

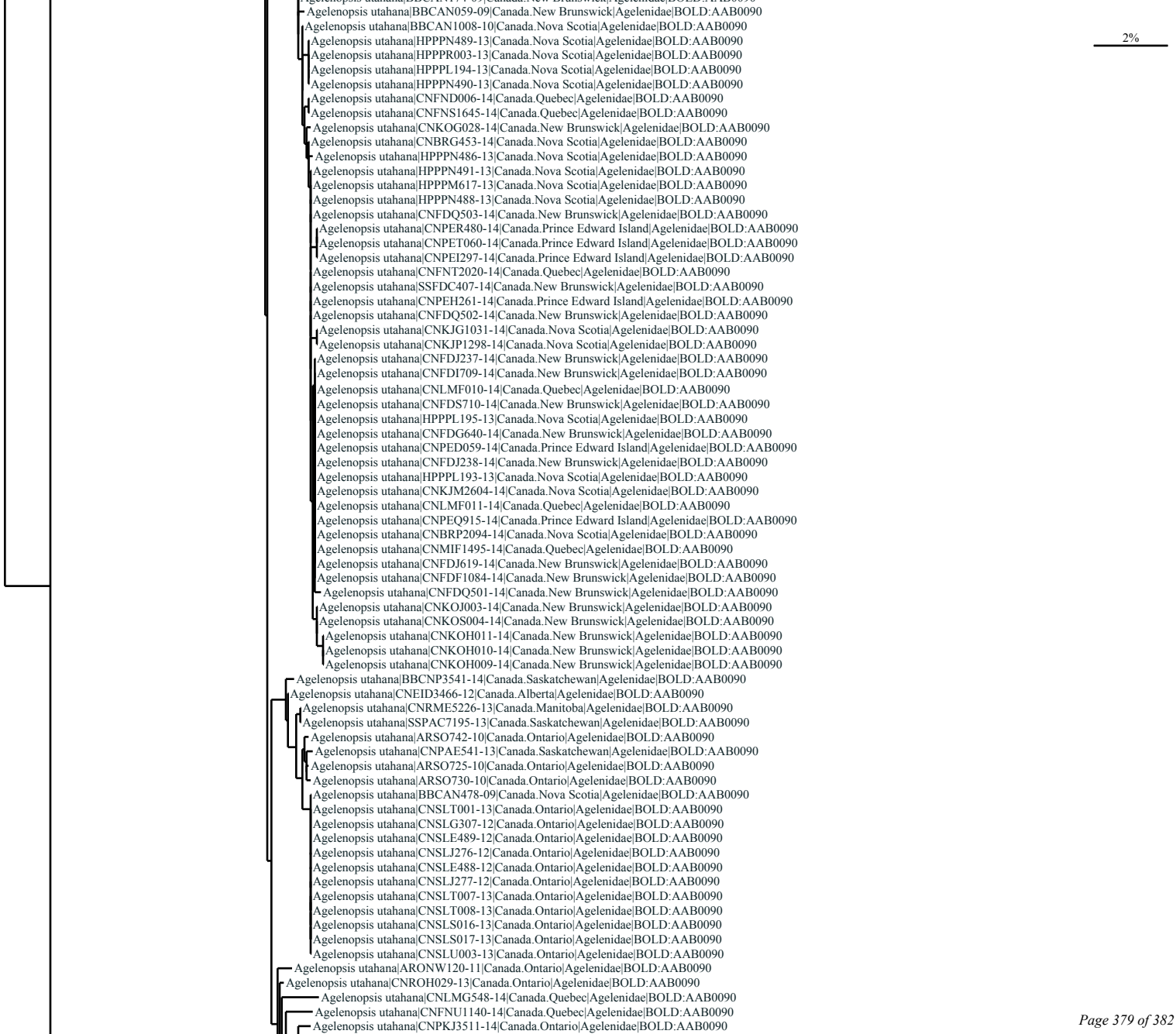
2%
Agelenopsis utahana|BBCAN059-09|Canada.New Brunswick|Agelenidae|BOLD:AAB0090
Agelenopsis utahana|BBCAN1008-10|Canada.Nova Scotia|Agelenidae|BOLD:AAB0090
Agelenopsis utahana|HPPPN489-13|Canada.Nova Scotia|Agelenidae|BOLD:AAB0090
Agelenopsis utahana|HPPPR003-13|Canada.Nova Scotia|Agelenidae|BOLD:AAB0090
Agelenopsis utahana|HPPPL194-13|Canada.Nova Scotia|Agelenidae|BOLD:AAB0090
Agelenopsis utahana|HPPPN490-13|Canada.Nova Scotia|Agelenidae|BOLD:AAB0090
Agelenopsis utahana|CNFND006-14|Canada.Quebec|Agelenidae|BOLD:AAB0090
Agelenopsis utahana|CNFNS1645-14|Canada.Quebec|Agelenidae|BOLD:AAB0090
Agelenopsis utahana|CNKOG028-14|Canada.New Brunswick|Agelenidae|BOLD:AAB0090
Agelenopsis utahana|CNBRG453-14|Canada.Nova Scotia|Agelenidae|BOLD:AAB0090
Agelenopsis utahana|HPPPN486-13|Canada.Nova Scotia|Agelenidae|BOLD:AAB0090
Agelenopsis utahana|HPPPN491-13|Canada.Nova Scotia|Agelenidae|BOLD:AAB0090
Agelenopsis utahana|HPPPM617-13|Canada.Nova Scotia|Agelenidae|BOLD:AAB0090
Agelenopsis utahana|HPPPN488-13|Canada.Nova Scotia|Agelenidae|BOLD:AAB0090
Agelenopsis utahana|CNFDQ503-14|Canada.New Brunswick|Agelenidae|BOLD:AAB0090
Agelenopsis utahana|CNPER480-14|Canada.Prince Edward Island|Agelenidae|BOLD:AAB0090
Agelenopsis utahana|CNPET060-14|Canada.Prince Edward Island|Agelenidae|BOLD:AAB0090
Agelenopsis utahana|CNPEI297-14|Canada.Prince Edward Island|Agelenidae|BOLD:AAB0090
Agelenopsis utahana|CNFNT2020-14|Canada.Quebec|Agelenidae|BOLD:AAB0090
Agelenopsis utahana|SSFDC407-14|Canada.New Brunswick|Agelenidae|BOLD:AAB0090
Agelenopsis utahana|CNPEH261-14|Canada.Prince Edward Island|Agelenidae|BOLD:AAB0090
Agelenopsis utahana|CNFDQ502-14|Canada.New Brunswick|Agelenidae|BOLD:AAB0090
Agelenopsis utahana|CNKJG1031-14|Canada.Nova Scotia|Agelenidae|BOLD:AAB0090
Agelenopsis utahana|CNKJP1298-14|Canada.Nova Scotia|Agelenidae|BOLD:AAB0090
Agelenopsis utahana|CNFDJ237-14|Canada.New Brunswick|Agelenidae|BOLD:AAB0090
Agelenopsis utahana|CNFDI709-14|Canada.New Brunswick|Agelenidae|BOLD:AAB0090
Agelenopsis utahana|CNLMF010-14|Canada.Quebec|Agelenidae|BOLD:AAB0090
Agelenopsis utahana|CNFDS710-14|Canada.New Brunswick|Agelenidae|BOLD:AAB0090
Agelenopsis utahana|HPPPL195-13|Canada.Nova Scotia|Agelenidae|BOLD:AAB0090
Agelenopsis utahana|CNFDG640-14|Canada.New Brunswick|Agelenidae|BOLD:AAB0090
Agelenopsis utahana|CNPED059-14|Canada.Prince Edward Island|Agelenidae|BOLD:AAB0090
Agelenopsis utahana|CNFDJ238-14|Canada.New Brunswick|Agelenidae|BOLD:AAB0090
Agelenopsis utahana|HPPPL193-13|Canada.Nova Scotia|Agelenidae|BOLD:AAB0090
Agelenopsis utahana|CNKJM2604-14|Canada.Nova Scotia|Agelenidae|BOLD:AAB0090
Agelenopsis utahana|CNLMF011-14|Canada.Quebec|Agelenidae|BOLD:AAB0090
Agelenopsis utahana|CNPEQ915-14|Canada.Prince Edward Island|Agelenidae|BOLD:AAB0090
Agelenopsis utahana|CNBRP2094-14|Canada.Nova Scotia|Agelenidae|BOLD:AAB0090
Agelenopsis utahana|CNMIF1495-14|Canada.Quebec|Agelenidae|BOLD:AAB0090
Agelenopsis utahana|CNFDJ619-14|Canada.New Brunswick|Agelenidae|BOLD:AAB0090
Agelenopsis utahana|CNFDF1084-14|Canada.New Brunswick|Agelenidae|BOLD:AAB0090
Agelenopsis utahana|CNFDQ501-14|Canada.New Brunswick|Agelenidae|BOLD:AAB0090
Agelenopsis utahana|CNKOJ003-14|Canada.New Brunswick|Agelenidae|BOLD:AAB0090
Agelenopsis utahana|CNKOS004-14|Canada.New Brunswick|Agelenidae|BOLD:AAB0090
Agelenopsis utahana|CNKOH011-14|Canada.New Brunswick|Agelenidae|BOLD:AAB0090
Agelenopsis utahana|CNKOH010-14|Canada.New Brunswick|Agelenidae|BOLD:AAB0090
Agelenopsis utahana|CNKOH009-14|Canada.New Brunswick|Agelenidae|BOLD:AAB0090
Agelenopsis utahana|BBCNP3541-14|Canada.Saskatchewan|Agelenidae|BOLD:AAB0090
Agelenopsis utahana|CNEID3466-12|Canada.Alberta|Agelenidae|BOLD:AAB0090
Agelenopsis utahana|CNRME5226-13|Canada.Manitoba|Agelenidae|BOLD:AAB0090
Agelenopsis utahana|SSPAC7195-13|Canada.Saskatchewan|Agelenidae|BOLD:AAB0090
Agelenopsis utahana|ARSO742-10|Canada.Ontario|Agelenidae|BOLD:AAB0090
Agelenopsis utahana|CNPAE541-13|Canada.Saskatchewan|Agelenidae|BOLD:AAB0090
Agelenopsis utahana|ARSO725-10|Canada.Ontario|Agelenidae|BOLD:AAB0090
Agelenopsis utahana|ARSO730-10|Canada.Ontario|Agelenidae|BOLD:AAB0090
Agelenopsis utahana|BBCAN478-09|Canada.Nova Scotia|Agelenidae|BOLD:AAB0090
Agelenopsis utahana|CNSLT001-13|Canada.Ontario|Agelenidae|BOLD:AAB0090
Agelenopsis utahana|CNSLG307-12|Canada.Ontario|Agelenidae|BOLD:AAB0090
Agelenopsis utahana|CNSLE489-12|Canada.Ontario|Agelenidae|BOLD:AAB0090
Agelenopsis utahana|CNSLJ276-12|Canada.Ontario|Agelenidae|BOLD:AAB0090
Agelenopsis utahana|CNSLE488-12|Canada.Ontario|Agelenidae|BOLD:AAB0090
Agelenopsis utahana|CNSLJ277-12|Canada.Ontario|Agelenidae|BOLD:AAB0090
Agelenopsis utahana|CNSLT007-13|Canada.Ontario|Agelenidae|BOLD:AAB0090
Agelenopsis utahana|CNSLT008-13|Canada.Ontario|Agelenidae|BOLD:AAB0090
Agelenopsis utahana|CNSLS016-13|Canada.Ontario|Agelenidae|BOLD:AAB0090
Agelenopsis utahana|CNSLS017-13|Canada.Ontario|Agelenidae|BOLD:AAB0090
Agelenopsis utahana|CNSLU003-13|Canada.Ontario|Agelenidae|BOLD:AAB0090
Agelenopsis utahana|ARONW120-11|Canada.Ontario|Agelenidae|BOLD:AAB0090
Agelenopsis utahana|CNROH029-13|Canada.Ontario|Agelenidae|BOLD:AAB0090
Agelenopsis utahana|CNLMG548-14|Canada.Quebec|Agelenidae|BOLD:AAB0090
Agelenopsis utahana|CNFNU1140-14|Canada.Quebec|Agelenidae|BOLD:AAB0090
Agelenopsis utahana|CNPKJ3511-14|Canada.Ontario|Agelenidae|BOLD:AAB0090

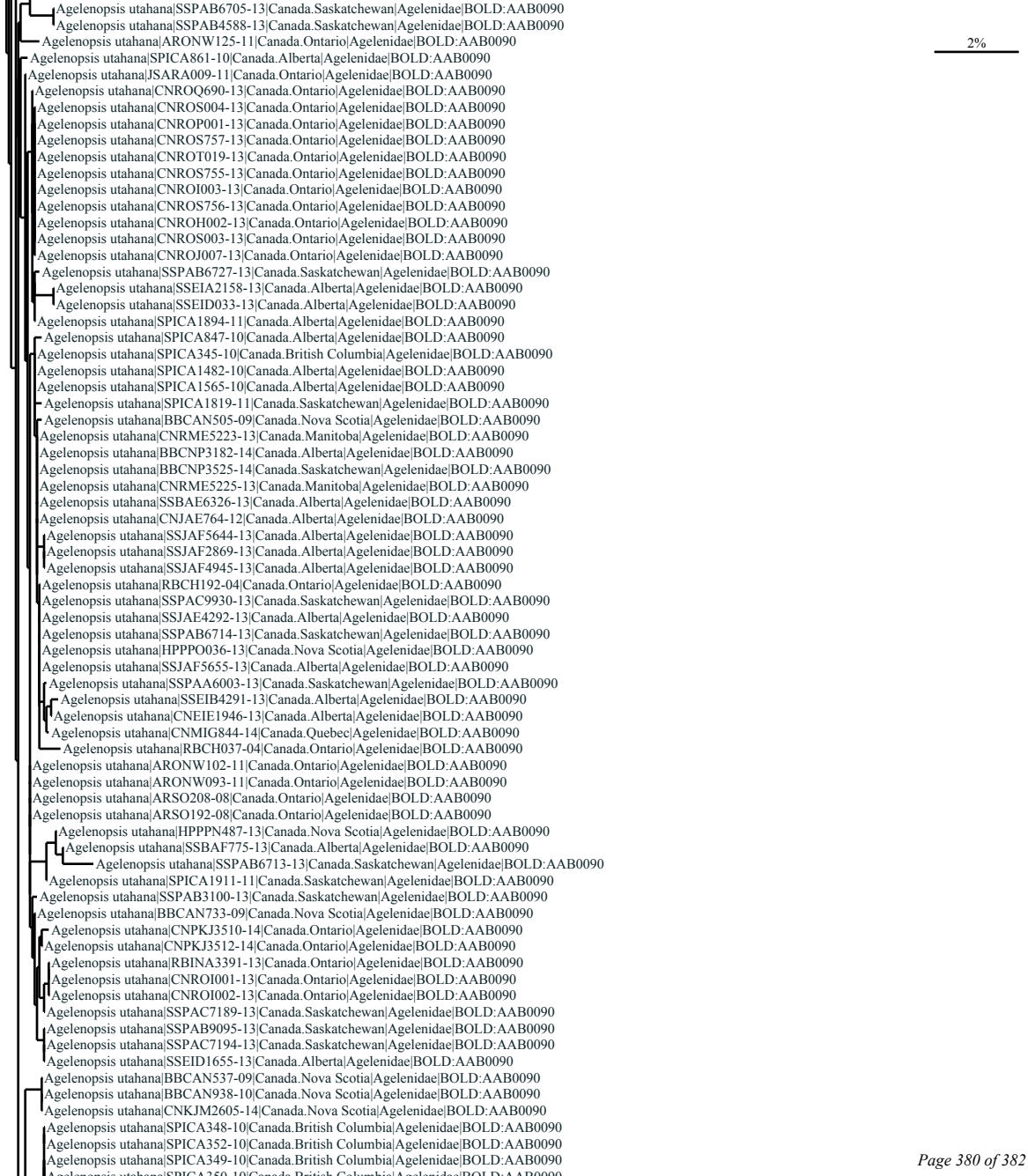
Agelenopsis utahana|SSPAB6705-13|Canada.Saskatchewan|Agelenidae|BOLD:AAB0090
Agelenopsis utahana|SSPAB4588-13|Canada.Saskatchewan|Agelenidae|BOLD:AAB0090
Agelenopsis utahana|ARONW125-11|Canada.Ontario|Agelenidae|BOLD:AAB0090
Agelenopsis utahana|SPICA861-10|Canada.Alberta|Agelenidae|BOLD:AAB0090
Agelenopsis utahana|JSARA009-11|Canada.Ontario|Agelenidae|BOLD:AAB0090
Agelenopsis utahana|CNROQ690-13|Canada.Ontario|Agelenidae|BOLD:AAB0090
Agelenopsis utahana|CNROS004-13|Canada.Ontario|Agelenidae|BOLD:AAB0090
Agelenopsis utahana|CNROP001-13|Canada.Ontario|Agelenidae|BOLD:AAB0090
Agelenopsis utahana|CNROS757-13|Canada.Ontario|Agelenidae|BOLD:AAB0090
Agelenopsis utahana|CNROT019-13|Canada.Ontario|Agelenidae|BOLD:AAB0090
Agelenopsis utahana|CNROS755-13|Canada.Ontario|Agelenidae|BOLD:AAB0090
Agelenopsis utahana|CNROI003-13|Canada.Ontario|Agelenidae|BOLD:AAB0090
Agelenopsis utahana|CNROS756-13|Canada.Ontario|Agelenidae|BOLD:AAB0090
Agelenopsis utahana|CNROH002-13|Canada.Ontario|Agelenidae|BOLD:AAB0090
Agelenopsis utahana|CNROS003-13|Canada.Ontario|Agelenidae|BOLD:AAB0090
Agelenopsis utahana|CNROJ007-13|Canada.Ontario|Agelenidae|BOLD:AAB0090
Agelenopsis utahana|SSPAB6727-13|Canada.Saskatchewan|Agelenidae|BOLD:AAB0090
Agelenopsis utahana|SSEIA2158-13|Canada.Alberta|Agelenidae|BOLD:AAB0090
Agelenopsis utahana|SSEID033-13|Canada.Alberta|Agelenidae|BOLD:AAB0090
Agelenopsis utahana|SPICA1894-11|Canada.Alberta|Agelenidae|BOLD:AAB0090
Agelenopsis utahana|SPICA847-10|Canada.Alberta|Agelenidae|BOLD:AAB0090
Agelenopsis utahana|SPICA345-10|Canada.British Columbia|Agelenidae|BOLD:AAB0090
Agelenopsis utahana|SPICA1482-10|Canada.Alberta|Agelenidae|BOLD:AAB0090
Agelenopsis utahana|SPICA1565-10|Canada.Alberta|Agelenidae|BOLD:AAB0090
Agelenopsis utahana|SPICA1819-11|Canada.Saskatchewan|Agelenidae|BOLD:AAB0090
Agelenopsis utahana|BBCAN505-09|Canada.Nova Scotia|Agelenidae|BOLD:AAB0090
Agelenopsis utahana|CNRME5223-13|Canada.Manitoba|Agelenidae|BOLD:AAB0090
Agelenopsis utahana|BBCNP3182-14|Canada.Alberta|Agelenidae|BOLD:AAB0090
Agelenopsis utahana|BBCNP3525-14|Canada.Saskatchewan|Agelenidae|BOLD:AAB0090
Agelenopsis utahana|CNRME5225-13|Canada.Manitoba|Agelenidae|BOLD:AAB0090
Agelenopsis utahana|SSBAE6326-13|Canada.Alberta|Agelenidae|BOLD:AAB0090
Agelenopsis utahana|CNJAE764-12|Canada.Alberta|Agelenidae|BOLD:AAB0090
Agelenopsis utahana|SSJAF5644-13|Canada.Alberta|Agelenidae|BOLD:AAB0090
Agelenopsis utahana|SSJAF2869-13|Canada.Alberta|Agelenidae|BOLD:AAB0090
Agelenopsis utahana|SSJAF4945-13|Canada.Alberta|Agelenidae|BOLD:AAB0090
Agelenopsis utahana|RBCH192-04|Canada.Ontario|Agelenidae|BOLD:AAB0090
Agelenopsis utahana|SSPAC9930-13|Canada.Saskatchewan|Agelenidae|BOLD:AAB0090
Agelenopsis utahana|SSJAE4292-13|Canada.Alberta|Agelenidae|BOLD:AAB0090
Agelenopsis utahana|SSPAB6714-13|Canada.Saskatchewan|Agelenidae|BOLD:AAB0090
Agelenopsis utahana|HPPPO036-13|Canada.Nova Scotia|Agelenidae|BOLD:AAB0090
Agelenopsis utahana|SSJAF5655-13|Canada.Alberta|Agelenidae|BOLD:AAB0090
Agelenopsis utahana|SSPAA6003-13|Canada.Saskatchewan|Agelenidae|BOLD:AAB0090
Agelenopsis utahana|SSEIB4291-13|Canada.Alberta|Agelenidae|BOLD:AAB0090
Agelenopsis utahana|CNEIE1946-13|Canada.Alberta|Agelenidae|BOLD:AAB0090
Agelenopsis utahana|CNMIG844-14|Canada.Quebec|Agelenidae|BOLD:AAB0090
Agelenopsis utahana|RBCH037-04|Canada.Ontario|Agelenidae|BOLD:AAB0090
Agelenopsis utahana|ARONW102-11|Canada.Ontario|Agelenidae|BOLD:AAB0090
Agelenopsis utahana|ARONW093-11|Canada.Ontario|Agelenidae|BOLD:AAB0090
Agelenopsis utahana|ARSO208-08|Canada.Ontario|Agelenidae|BOLD:AAB0090
Agelenopsis utahana|ARSO192-08|Canada.Ontario|Agelenidae|BOLD:AAB0090
Agelenopsis utahana|HPPPN487-13|Canada.Nova Scotia|Agelenidae|BOLD:AAB0090
Agelenopsis utahana|SSBAF775-13|Canada.Alberta|Agelenidae|BOLD:AAB0090
Agelenopsis utahana|SSPAB6713-13|Canada.Saskatchewan|Agelenidae|BOLD:AAB0090
Agelenopsis utahana|SPICA1911-11|Canada.Saskatchewan|Agelenidae|BOLD:AAB0090
Agelenopsis utahana|SSPAB3100-13|Canada.Saskatchewan|Agelenidae|BOLD:AAB0090
Agelenopsis utahana|BBCAN733-09|Canada.Nova Scotia|Agelenidae|BOLD:AAB0090
Agelenopsis utahana|CNPKJ3510-14|Canada.Ontario|Agelenidae|BOLD:AAB0090
Agelenopsis utahana|CNPKJ3512-14|Canada.Ontario|Agelenidae|BOLD:AAB0090
Agelenopsis utahana|RBINA3391-13|Canada.Ontario|Agelenidae|BOLD:AAB0090
Agelenopsis utahana|CNROI001-13|Canada.Ontario|Agelenidae|BOLD:AAB0090
Agelenopsis utahana|CNROI002-13|Canada.Ontario|Agelenidae|BOLD:AAB0090
Agelenopsis utahana|SSPAC7189-13|Canada.Saskatchewan|Agelenidae|BOLD:AAB0090
Agelenopsis utahana|SSPAB9095-13|Canada.Saskatchewan|Agelenidae|BOLD:AAB0090
Agelenopsis utahana|SSPAC7194-13|Canada.Saskatchewan|Agelenidae|BOLD:AAB0090
Agelenopsis utahana|SSEID1655-13|Canada.Alberta|Agelenidae|BOLD:AAB0090
Agelenopsis utahana|BBCAN537-09|Canada.Nova Scotia|Agelenidae|BOLD:AAB0090
Agelenopsis utahana|BBCAN938-10|Canada.Nova Scotia|Agelenidae|BOLD:AAB0090
Agelenopsis utahana|CNKJM2605-14|Canada.Nova Scotia|Agelenidae|BOLD:AAB0090
Agelenopsis utahana|SPICA348-10|Canada.British Columbia|Agelenidae|BOLD:AAB0090
Agelenopsis utahana|SPICA352-10|Canada.British Columbia|Agelenidae|BOLD:AAB0090
Agelenopsis utahana|SPICA349-10|Canada.British Columbia|Agelenidae|BOLD:AAB0090
2%

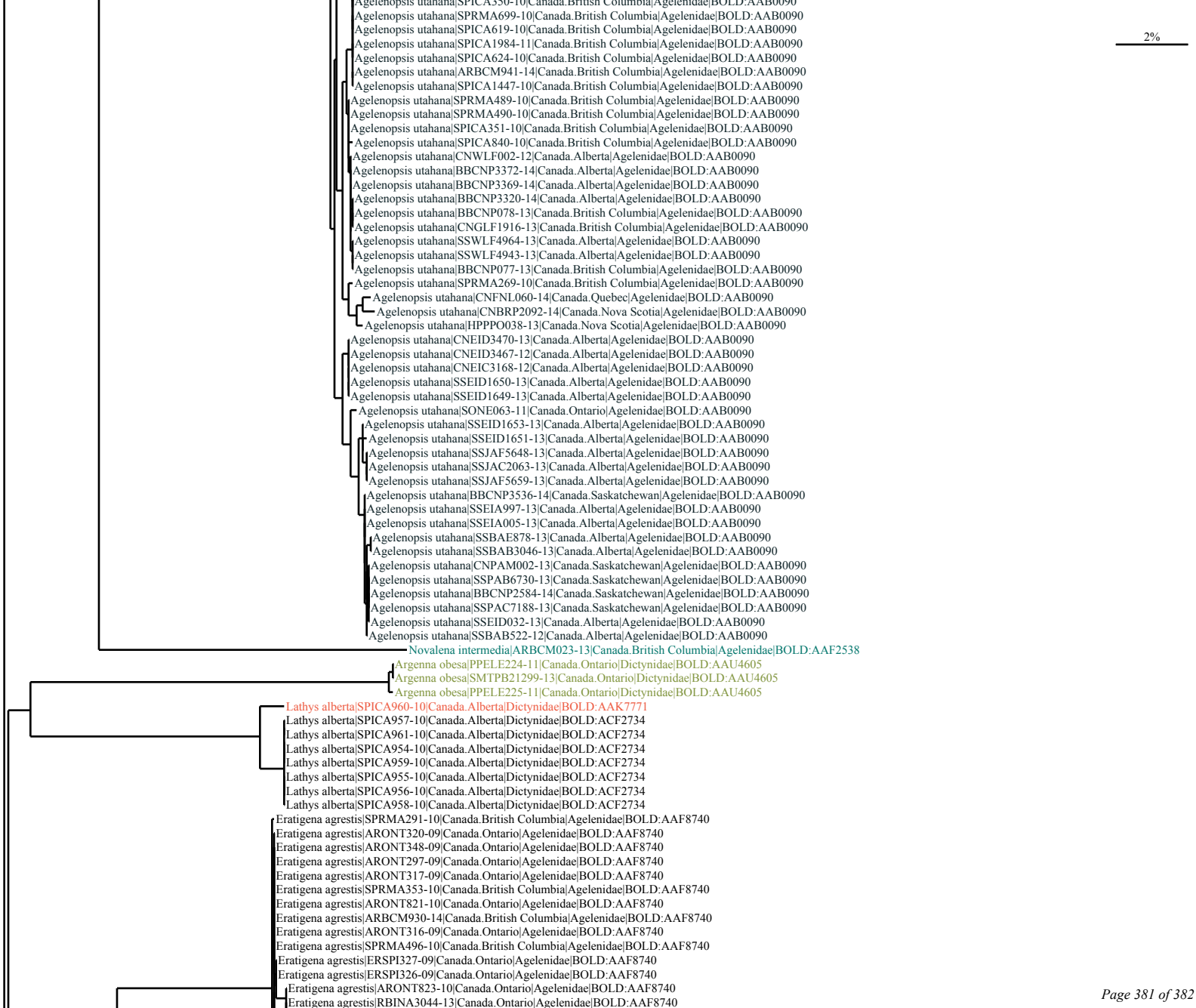
Agelenopsis utahana|SPICA330-10|Canada.British Columbia|Agelenidae|BOLD:AAB0090
Agelenopsis utahana|SPRMA699-10|Canada.British Columbia|Agelenidae|BOLD:AAB0090
Agelenopsis utahana|SPICA619-10|Canada.British Columbia|Agelenidae|BOLD:AAB0090
Agelenopsis utahana|SPICA1984-11|Canada.British Columbia|Agelenidae|BOLD:AAB0090
Agelenopsis utahana|SPICA624-10|Canada.British Columbia|Agelenidae|BOLD:AAB0090
Agelenopsis utahana|ARBCM941-14|Canada.British Columbia|Agelenidae|BOLD:AAB0090
Agelenopsis utahana|SPICA1447-10|Canada.British Columbia|Agelenidae|BOLD:AAB0090
Agelenopsis utahana|SPRMA489-10|Canada.British Columbia|Agelenidae|BOLD:AAB0090
Agelenopsis utahana|SPRMA490-10|Canada.British Columbia|Agelenidae|BOLD:AAB0090
Agelenopsis utahana|SPICA351-10|Canada.British Columbia|Agelenidae|BOLD:AAB0090
Agelenopsis utahana|SPICA840-10|Canada.British Columbia|Agelenidae|BOLD:AAB0090
Agelenopsis utahana|CNWLF002-12|Canada.Alberta|Agelenidae|BOLD:AAB0090
Agelenopsis utahana|BBCNP3372-14|Canada.Alberta|Agelenidae|BOLD:AAB0090
Agelenopsis utahana|BBCNP3369-14|Canada.Alberta|Agelenidae|BOLD:AAB0090
Agelenopsis utahana|BBCNP3320-14|Canada.Alberta|Agelenidae|BOLD:AAB0090
Agelenopsis utahana|BBCNP078-13|Canada.British Columbia|Agelenidae|BOLD:AAB0090
Agelenopsis utahana|CNGLF1916-13|Canada.British Columbia|Agelenidae|BOLD:AAB0090
Agelenopsis utahana|SSWLF4964-13|Canada.Alberta|Agelenidae|BOLD:AAB0090
Agelenopsis utahana|SSWLF4943-13|Canada.Alberta|Agelenidae|BOLD:AAB0090
Agelenopsis utahana|BBCNP077-13|Canada.British Columbia|Agelenidae|BOLD:AAB0090
Agelenopsis utahana|SPRMA269-10|Canada.British Columbia|Agelenidae|BOLD:AAB0090
Agelenopsis utahana|CNFNL060-14|Canada.Quebec|Agelenidae|BOLD:AAB0090
Agelenopsis utahana|CNBRP2092-14|Canada.Nova Scotia|Agelenidae|BOLD:AAB0090
Agelenopsis utahana|HPPPO038-13|Canada.Nova Scotia|Agelenidae|BOLD:AAB0090
Agelenopsis utahana|CNEID3470-13|Canada.Alberta|Agelenidae|BOLD:AAB0090
Agelenopsis utahana|CNEID3467-12|Canada.Alberta|Agelenidae|BOLD:AAB0090
Agelenopsis utahana|CNEIC3168-12|Canada.Alberta|Agelenidae|BOLD:AAB0090
Agelenopsis utahana|SSEID1650-13|Canada.Alberta|Agelenidae|BOLD:AAB0090
Agelenopsis utahana|SSEID1649-13|Canada.Alberta|Agelenidae|BOLD:AAB0090
Agelenopsis utahana|SONE063-11|Canada.Ontario|Agelenidae|BOLD:AAB0090
Agelenopsis utahana|SSEID1653-13|Canada.Alberta|Agelenidae|BOLD:AAB0090
Agelenopsis utahana|SSEID1651-13|Canada.Alberta|Agelenidae|BOLD:AAB0090
Agelenopsis utahana|SSJAF5648-13|Canada.Alberta|Agelenidae|BOLD:AAB0090
Agelenopsis utahana|SSJAC2063-13|Canada.Alberta|Agelenidae|BOLD:AAB0090
Agelenopsis utahana|SSJAF5659-13|Canada.Alberta|Agelenidae|BOLD:AAB0090
Agelenopsis utahana|BBCNP3536-14|Canada.Saskatchewan|Agelenidae|BOLD:AAB0090
Agelenopsis utahana|SSEIA997-13|Canada.Alberta|Agelenidae|BOLD:AAB0090
Agelenopsis utahana|SSEIA005-13|Canada.Alberta|Agelenidae|BOLD:AAB0090
Agelenopsis utahana|SSBAE878-13|Canada.Alberta|Agelenidae|BOLD:AAB0090
Agelenopsis utahana|SSBAB3046-13|Canada.Alberta|Agelenidae|BOLD:AAB0090
Agelenopsis utahana|CNPAM002-13|Canada.Saskatchewan|Agelenidae|BOLD:AAB0090
Agelenopsis utahana|SSPAB6730-13|Canada.Saskatchewan|Agelenidae|BOLD:AAB0090
Agelenopsis utahana|BBCNP2584-14|Canada.Saskatchewan|Agelenidae|BOLD:AAB0090
Agelenopsis utahana|SSPAC7188-13|Canada.Saskatchewan|Agelenidae|BOLD:AAB0090
Agelenopsis utahana|SSEID032-13|Canada.Alberta|Agelenidae|BOLD:AAB0090
Agelenopsis utahana|SSBAB522-12|Canada.Alberta|Agelenidae|BOLD:AAB0090
Novalena intermedia|ARBCM023-13|Canada.British Columbia|Agelenidae|BOLD:AAF2538
Argenna obesa|PPELE224-11|Canada.Ontario|Dictynidae|BOLD:AAU4605
Argenna obesa|SMTPB21299-13|Canada.Ontario|Dictynidae|BOLD:AAU4605
Argenna obesa|PPELE225-11|Canada.Ontario|Dictynidae|BOLD:AAU4605
Lathys alberta|SPICA960-10|Canada.Alberta|Dictynidae|BOLD:AAK7771
Lathys alberta|SPICA957-10|Canada.Alberta|Dictynidae|BOLD:ACF2734
Lathys alberta|SPICA961-10|Canada.Alberta|Dictynidae|BOLD:ACF2734
Lathys alberta|SPICA954-10|Canada.Alberta|Dictynidae|BOLD:ACF2734
Lathys alberta|SPICA959-10|Canada.Alberta|Dictynidae|BOLD:ACF2734
Lathys alberta|SPICA955-10|Canada.Alberta|Dictynidae|BOLD:ACF2734
Lathys alberta|SPICA956-10|Canada.Alberta|Dictynidae|BOLD:ACF2734
Lathys alberta|SPICA958-10|Canada.Alberta|Dictynidae|BOLD:ACF2734
Eratigena agrestis|SPRMA291-10|Canada.British Columbia|Agelenidae|BOLD:AAF8740
Eratigena agrestis|ARONT320-09|Canada.Ontario|Agelenidae|BOLD:AAF8740
Eratigena agrestis|ARONT348-09|Canada.Ontario|Agelenidae|BOLD:AAF8740
Eratigena agrestis|ARONT297-09|Canada.Ontario|Agelenidae|BOLD:AAF8740
Eratigena agrestis|ARONT317-09|Canada.Ontario|Agelenidae|BOLD:AAF8740
Eratigena agrestis|SPRMA353-10|Canada.British Columbia|Agelenidae|BOLD:AAF8740
Eratigena agrestis|ARONT821-10|Canada.Ontario|Agelenidae|BOLD:AAF8740
Eratigena agrestis|ARBCM930-14|Canada.British Columbia|Agelenidae|BOLD:AAF8740
Eratigena agrestis|ARONT316-09|Canada.Ontario|Agelenidae|BOLD:AAF8740
Eratigena agrestis|SPRMA496-10|Canada.British Columbia|Agelenidae|BOLD:AAF8740
Eratigena agrestis|ERSPI327-09|Canada.Ontario|Agelenidae|BOLD:AAF8740
Eratigena agrestis|ERSPI326-09|Canada.Ontario|Agelenidae|BOLD:AAF8740
Eratigena agrestis|ARONT823-10|Canada.Ontario|Agelenidae|BOLD:AAF8740
Eratigena agrestis|RBINA3044-13|Canada.Ontario|Agelenidae|BOLD:AAF8740
2%

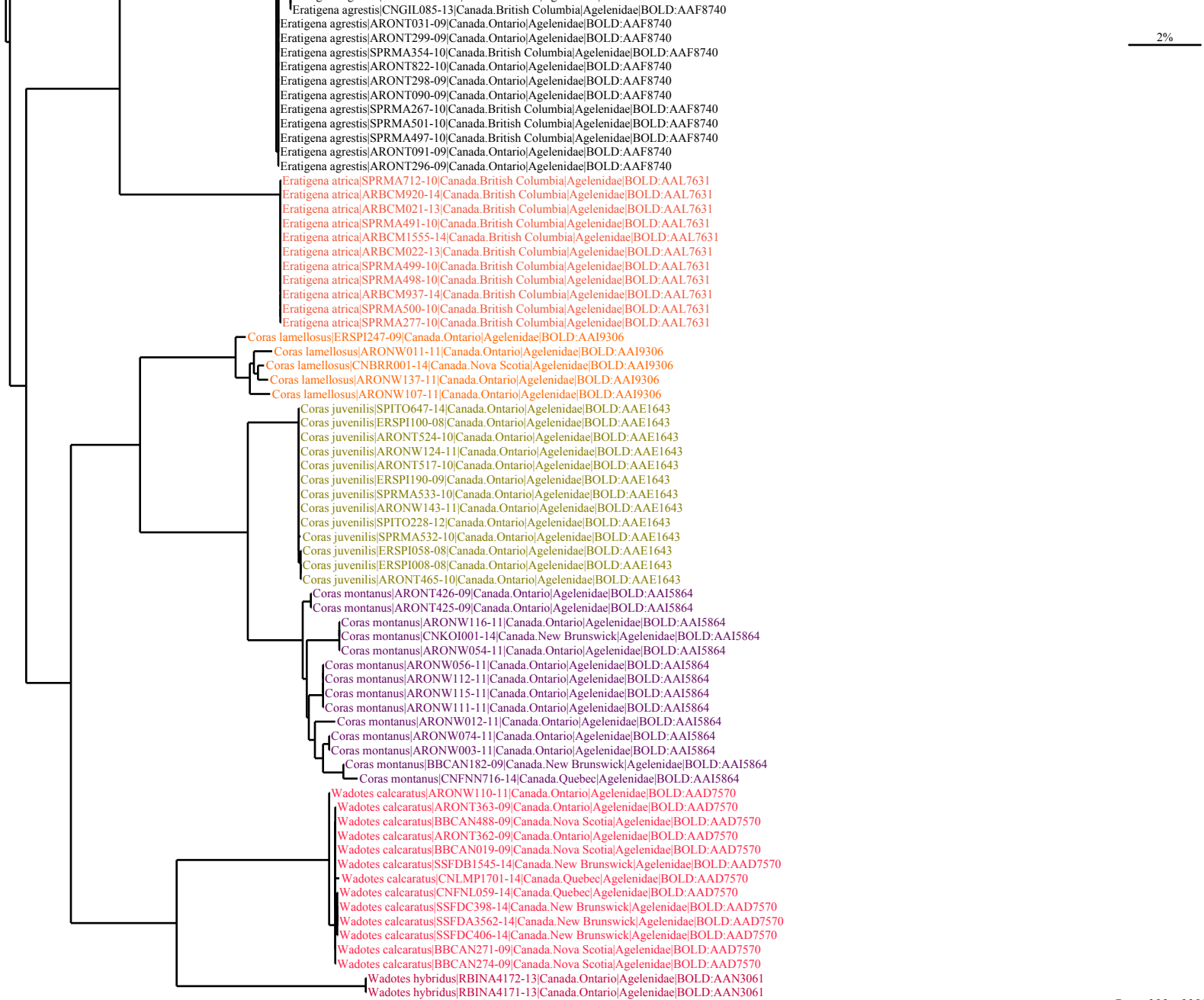
2%
Eratigena agrestis|CNGIL085-13|Canada.British Columbia|Agelenidae|BOLD:AAF8740
Eratigena agrestis|ARONT031-09|Canada.Ontario|Agelenidae|BOLD:AAF8740
Eratigena agrestis|ARONT299-09|Canada.Ontario|Agelenidae|BOLD:AAF8740
Eratigena agrestis|SPRMA354-10|Canada.British Columbia|Agelenidae|BOLD:AAF8740
Eratigena agrestis|ARONT822-10|Canada.Ontario|Agelenidae|BOLD:AAF8740
Eratigena agrestis|ARONT298-09|Canada.Ontario|Agelenidae|BOLD:AAF8740
Eratigena agrestis|ARONT090-09|Canada.Ontario|Agelenidae|BOLD:AAF8740
Eratigena agrestis|SPRMA267-10|Canada.British Columbia|Agelenidae|BOLD:AAF8740
Eratigena agrestis|SPRMA501-10|Canada.British Columbia|Agelenidae|BOLD:AAF8740
Eratigena agrestis|SPRMA497-10|Canada.British Columbia|Agelenidae|BOLD:AAF8740
Eratigena agrestis|ARONT091-09|Canada.Ontario|Agelenidae|BOLD:AAF8740
Eratigena agrestis|ARONT296-09|Canada.Ontario|Agelenidae|BOLD:AAF8740
Eratigena atrica|SPRMA712-10|Canada.British Columbia|Agelenidae|BOLD:AAL7631
Eratigena atrica|ARBCM920-14|Canada.British Columbia|Agelenidae|BOLD:AAL7631
Eratigena atrica|ARBCM021-13|Canada.British Columbia|Agelenidae|BOLD:AAL7631
Eratigena atrica|SPRMA491-10|Canada.British Columbia|Agelenidae|BOLD:AAL7631
Eratigena atrica|ARBCM1555-14|Canada.British Columbia|Agelenidae|BOLD:AAL7631
Eratigena atrica|ARBCM022-13|Canada.British Columbia|Agelenidae|BOLD:AAL7631
Eratigena atrica|SPRMA499-10|Canada.British Columbia|Agelenidae|BOLD:AAL7631
Eratigena atrica|SPRMA498-10|Canada.British Columbia|Agelenidae|BOLD:AAL7631
Eratigena atrica|ARBCM937-14|Canada.British Columbia|Agelenidae|BOLD:AAL7631
Eratigena atrica|SPRMA500-10|Canada.British Columbia|Agelenidae|BOLD:AAL7631
Eratigena atrica|SPRMA277-10|Canada.British Columbia|Agelenidae|BOLD:AAL7631
Coras lamellosus|ERSPI247-09|Canada.Ontario|Agelenidae|BOLD:AAI9306
Coras lamellosus|ARONW011-11|Canada.Ontario|Agelenidae|BOLD:AAI9306
Coras lamellosus|CNBRR001-14|Canada.Nova Scotia|Agelenidae|BOLD:AAI9306
Coras lamellosus|ARONW137-11|Canada.Ontario|Agelenidae|BOLD:AAI9306
Coras lamellosus|ARONW107-11|Canada.Ontario|Agelenidae|BOLD:AAI9306
Coras juvenilis|SPITO647-14|Canada.Ontario|Agelenidae|BOLD:AAE1643
Coras juvenilis|ERSPI100-08|Canada.Ontario|Agelenidae|BOLD:AAE1643
Coras juvenilis|ARONT524-10|Canada.Ontario|Agelenidae|BOLD:AAE1643
Coras juvenilis|ARONW124-11|Canada.Ontario|Agelenidae|BOLD:AAE1643
Coras juvenilis|ARONT517-10|Canada.Ontario|Agelenidae|BOLD:AAE1643
Coras juvenilis|ERSPI190-09|Canada.Ontario|Agelenidae|BOLD:AAE1643
Coras juvenilis|SPRMA533-10|Canada.Ontario|Agelenidae|BOLD:AAE1643
Coras juvenilis|ARONW143-11|Canada.Ontario|Agelenidae|BOLD:AAE1643
Coras juvenilis|SPITO228-12|Canada.Ontario|Agelenidae|BOLD:AAE1643
Coras juvenilis|SPRMA532-10|Canada.Ontario|Agelenidae|BOLD:AAE1643
Coras juvenilis|ERSPI058-08|Canada.Ontario|Agelenidae|BOLD:AAE1643
Coras juvenilis|ERSPI008-08|Canada.Ontario|Agelenidae|BOLD:AAE1643
Coras juvenilis|ARONT465-10|Canada.Ontario|Agelenidae|BOLD:AAE1643
Coras montanus|ARONT426-09|Canada.Ontario|Agelenidae|BOLD:AAI5864
Coras montanus|ARONT425-09|Canada.Ontario|Agelenidae|BOLD:AAI5864
Coras montanus|ARONW116-11|Canada.Ontario|Agelenidae|BOLD:AAI5864
Coras montanus|CNKOI001-14|Canada.New Brunswick|Agelenidae|BOLD:AAI5864
Coras montanus|ARONW054-11|Canada.Ontario|Agelenidae|BOLD:AAI5864
Coras montanus|ARONW056-11|Canada.Ontario|Agelenidae|BOLD:AAI5864
Coras montanus|ARONW112-11|Canada.Ontario|Agelenidae|BOLD:AAI5864
Coras montanus|ARONW115-11|Canada.Ontario|Agelenidae|BOLD:AAI5864
Coras montanus|ARONW111-11|Canada.Ontario|Agelenidae|BOLD:AAI5864
Coras montanus|ARONW012-11|Canada.Ontario|Agelenidae|BOLD:AAI5864
Coras montanus|ARONW074-11|Canada.Ontario|Agelenidae|BOLD:AAI5864
Coras montanus|ARONW003-11|Canada.Ontario|Agelenidae|BOLD:AAI5864
Coras montanus|BBCAN182-09|Canada.New Brunswick|Agelenidae|BOLD:AAI5864
Coras montanus|CNFNN716-14|Canada.Quebec|Agelenidae|BOLD:AAI5864
Wadotes calcaratus|ARONW110-11|Canada.Ontario|Agelenidae|BOLD:AAD7570
Wadotes calcaratus|ARONT363-09|Canada.Ontario|Agelenidae|BOLD:AAD7570
Wadotes calcaratus|BBCAN488-09|Canada.Nova Scotia|Agelenidae|BOLD:AAD7570
Wadotes calcaratus|ARONT362-09|Canada.Ontario|Agelenidae|BOLD:AAD7570
Wadotes calcaratus|BBCAN019-09|Canada.Nova Scotia|Agelenidae|BOLD:AAD7570
Wadotes calcaratus|SSFDB1545-14|Canada.New Brunswick|Agelenidae|BOLD:AAD7570
Wadotes calcaratus|CNLMP1701-14|Canada.Quebec|Agelenidae|BOLD:AAD7570
Wadotes calcaratus|CNFNL059-14|Canada.Quebec|Agelenidae|BOLD:AAD7570
Wadotes calcaratus|SSFDC398-14|Canada.New Brunswick|Agelenidae|BOLD:AAD7570
Wadotes calcaratus|SSFDA3562-14|Canada.New Brunswick|Agelenidae|BOLD:AAD7570
Wadotes calcaratus|SSFDC406-14|Canada.New Brunswick|Agelenidae|BOLD:AAD7570
Wadotes calcaratus|BBCAN271-09|Canada.Nova Scotia|Agelenidae|BOLD:AAD7570
Wadotes calcaratus|BBCAN274-09|Canada.Nova Scotia|Agelenidae|BOLD:AAD7570
Wadotes hybridus|RBINA4172-13|Canada.Ontario|Agelenidae|BOLD:AAN3061
Wadotes hybridus|RBINA4171-13|Canada.Ontario|Agelenidae|BOLD:AAN3061